

DOC ou TED Eletrônico**Debitado**

Agência 859-1
Conta corrente 37984-0 FUNDO MUNICIPAL DE SAUDE

Creditado

Banco 748 BANCO COOPERATIVO SICREDI S.A.
Agência (sem DV) 715 SICREDI MAL.CANDIDO RONDON
Conta corrente (com DV) 75523
CPF 886.471.379-49
Nome favorecido CESAR ROBERTO SCHAEFFER
Finalidade CREDITO EM CONTA
Número documento 62.604
Valor 345,00
Data transferência 26/06/2020
"C" - CNPJ diferente
Autenticação SISBB D0AD7721DDB42AD0

Assinada por JB503105 DJONI A ROHDEN
JC216990 DIRCEU ANDERLE

26/06/2020 08:28:01
26/06/2020 08:32:57

Transação efetuada com sucesso.

Transação efetuada com sucesso por: JC216990 DIRCEU ANDERLE.

CONTABILIZADO
26 JUN. 2020

**DOC/TE**G3372608160513871
26/06/2020 08:28:00**Debitado**

Agência	859-1
Conta corrente	37984-0 FUNDO MUNICIPAL DE SAUDE

Creditado

Banco	748 BANCO COOPERATIVO SICREDI S.A.
Agência (sem DV)	715 SICREDI MAL.CANDIDO RONDON
Conta corrente (com DV)	75523
Conta Pagamento	0000
CPF	886.471.379-49
Nome favorecido	CESAR ROBERTO SCHAEFFER
Finalidade	CREDITO EM CONTA
Valor	345,00
Data transferência	26/06/2020

"C" - CNPJ diferente

Transação registrada como pendente por insuficiência de assinaturas.

Pendência número: **876930262**.

Usuário: JB503105 DJONI A ROHDEN.



Prefeitura do Município de Pato Bragado

ESTADO DO PARANÁ

Secretaria de Administração e Finanças

CNPJ Nº 95.719.472/0001-05

NOTA DE EMPENHO / LIQUIDAÇÃO

Av. Willy Barth, 2885, Fone/Fax (45) 3282-1355
www.patobragado.pr.gov.br

N.º DO EMPENHO / TIPO: 005298/2020 Ordinário
RECURSO: Orcamentário

ORGÃO	UNIDADE ORÇAMENTÁRIA
02 Executivo Municipal	09 Fundo Municipal de Saúde
1030114502.068000 Manutenção da Frota de Veículos da Saúde	
339014.00.00.00 DIÁRIAS - PESSOAL CIVIL	3961
DOTAÇÃO 390314.14.05 DESPESAS DE VIAGENS REAL. EM REGIME DE R	3964

CREADOR / ENDEREÇO	CONTA BANCÁRIA
2.685 CESAR ROBERTO SCHAEFFER	2 715-0 7552-3
CPF/CNPJ: 886.471.379-49	
AV. CONTINENTAL SN CENTRO	
0 FONE	PATO BRAGADO PR
	CIDADE

MODALIDADE DE LICITAÇÃO	NÚMERO	DATA HOMOLOGAÇÃO	N.º DO CONTRATO	PROC. COMPRA	A.C.P.	EMISSÃO	VENCIMENTO
Não se Aplica						19.06.2020	19.06.2020

VALOR ORÇADO	SALDO ANTERIOR	VALOR DO EMPENHO	SALDO ATUAL
46.500,00	27.142,35	345,00	26.797,35

ITEM	QUANTIDADE	UNID.	ESPECIFICAÇÃO	VALOR UNITÁRIO	VALOR TOTAL
001	1,0000		REEMBOLSODE DESPESAS DE ALIMENTAÇÃO ao agente operacioanl Cesar Roberto Schaeffer, refrete viagem a Cascavel e Toledo-PR, para levar pacientes que necessitavam de atendimento médico fora do município. Veículos BBO-7639; BGV-8H34; BAA-5761 e BBW-1757.	345,0000	345,00
					0,00

FUNTE DE RECURSO	TOTAL GERAL
00505 Royalties Tratado de Itaipu Binacional	345,00

EMITIDO POR	VISTO	PAGAMENTOS PARCIAIS			
<small>Emissão Responsável Sob Aspectos Contábeis</small> FUNCIONÁRIO SECRETÁRIO DE FINANÇAS		DATA	ORDEM	VALOR R\$	SALDO A PAGAR

ORDEN DE PAGAMENTO PAGUE-SE AO FAVORECIDO O VALOR ACIMA ESPECIFICADO. PROVENIENTE DESTA NOTA DE EMPENHO. DE _____ DE _____ PREFEITO DO MUNICÍPIO	RECIBO R\$ DECLARO(AMOS) PARA OS DEVIDOS FINS, QUE RECEBEMOS) A IMPORTÂNCIA DESTA EMPENHO, CORRESPONDENTE AO ACIMA DESCRITO E PELA QUAL DOU(AMOS) PLENA E IRREVOGÁVEL QUITAÇÃO. DE _____ DE _____ NOME: _____ CPF: _____ AUTENTICAÇÃO: CONTABILIZADO 26 JUN. 2020
--	--

BANCO	N.º CHEQUE	N.º DA CONTA
-------	------------	--------------

SOLICITAÇÃO DE REEMBOLSO

SECRETARIA MUNICIPAL DE: SAÚDE

DEPARTAMENTO DE SAÚDE

JUSTIFICATIVA: Reembolso de alimentação para o Agente Operacional, **CESAR ROBERTO SCHAEFFER**, esteve em viagem a Cascavel/PR e Toledo/PR para levar pacientes que necessitavam de atendimento fora do município.

PLACA	BBO 7639	BCV 8H34	BAA 5761	BBW 1757
NF	11399	11435 18004	11311, 17757, 17748, 17631, 17918, 17925, 17517, 17644, 17523, 11349	18030 11370

OBJETO: Reembolso de refeição (café e almoço).

R\$ 345,00

Solicitado Por: Neusa Schirmann

Assinatura _____

Neusa Schirmann

Data da Solicitação: 19/06/2020

Carimbo _____

SECRETARIA DE SAÚDE
Cascavel - Paraná

DEPARTAMENTO DE COMPRAS E PLANEJAMENTO

RECURSO ORÇAMENTÁRIO

Dotação: 3064

Data do Encaminhamento ____/____/____ Assinatura _____

Carimbo

SECRETARIA DE FINANÇAS

Autorização Financeira

Autorizado

Não Autorizado

Data ____/____/____

Assinatura _____

Carimbo

RECURSO FINANCEIRO

Possui

Não Possui

FORMA DE PAGAMENTO

Até 30 dias

GABINETE DO PREFEITO

Autorizado

Não Autorizado

Data ____/____/____

Assinatura _____

Carimbo

RECEBIMENTO DE NOTA FISCAL

Empresa Orçada: _____

Pedido Recebido em ____/____/____

Assinatura _____

NF Recebida em ____/____/____

Carimbo _____

CNPJ: 84977560000190 **Natu Brasil Celeiro Ltda**
 Rua Curitiba, 215, Giro Nardi, Cascavel, PR
 Documento Auxiliar da Nota Fiscal de Consumidor Eletrônica

Código - Descrição	Qtde	UN	VI Unit.	VI Total
0000000000026 - CAFE	1,00	UN	10,00	10,00
00000000000261 - ALMOÇO	1,00	UN	35,00	35,00

Itens unitários 2
 Qtde total de itens 2,00
 Valor total R\$ 45,00
 Valor a Pagar R\$ 45,00

FORMA PGTO. VALOR PAGO R\$
 Vale 45,00

Consulte pela Chave de Acesso em
<http://www.fazenda.pr.gov.br/nfce/consulta>

4120 0684 9775 6000 0190 6500 1000 0180 0410 5320 7210

CONSUMIDOR 95719472000105 - PREFEITURA MUNICIPAL DE PATO BRAGADO

NFCe nº 18004 Série 1

Via consumidor

Protocolo de autorização: 141200706815892

Data de autorização: 16/06/2020 09:52:52



Não permite aproveitamento de credito fiscal de ICMS.

Tributos Totais Incidentes (Lei Federal 12.741/2012): R\$ 0,70 Estadual,
 R\$ 1,89 Federal, Fonte: IBPT/empresometro.com.br 801EC4

0000 DEUS ABENCOE SUA VIDA E VOLTE SEMPRE!!

Emissor gratuito MarketUP.com

MAKSIMOVICZ & FILHO LTDA - ME
 CNPJ: 11.371.149/0001-01
 Insc. Est: 9050368820

END: Rua Guarani NÂ: 1270 BAIRRO: CENTRO CEP: 85900-190 CIDADE: Toledo/PR

DANFE NFC-e - Documento Auxiliar da Nota Fiscal Eletrônica para Consumidor Final - Via Consumidor
 NFC-e não permite aproveitamento de crédito de ICMS

Emissão Normal

NFCe nº: 11399 Série: 1 Dt Emi: 08/06/2020 08:31:17

Consulte pela Chave de Acesso no Site do Sefaz do seu Estado.

CHAVE DE ACESSO
 41200611371149000101650010000113991000119539
 Protocolo de Autorização:
 141200675490377

CONSUMIDOR
 PREFEITURA DO MUNICÍPIO DE PATO BRAGADO
 CNPJ: 95.719.472/0001-05

Cod	Descrição	Qtde	Und	VI Unit	VI Total
134	CAFÉ	1,00	UN	15,00	15,00
Total de Itens					1

Informação dos Tributos Totais Incidentes (Lei 12.741/2012)
 Valor Aprox. dos Tributos: R\$0,00 (0,00%) Fonte: IBPT
 Valor Aprox. dos Tributos: R\$0,00 (0,00%) Fonte: IBPT.

Forma de pagamento Valor
 Dinheiro 15,00

Valor Desconto: 0,00 Valor Total: 15,00

CONSULTA VIA LEITOR DE QR CODE

PREFEITURA DO MUNICÍPIO DE PATO BRAGADO
 Estado do Paraná

AUTORIZAÇÃO PARA ALMOÇO

Cidade: Toledo (café)

Funcionário: Cesar

Secretaria/Departamento: Saúde

Data: 08 / 06 / 20

Hora da Saída: 5:15h

Evento: levar pacientes à
Toledo

[Assinatura] Assinatura do Funcionário
[Assinatura] Assinatura do Responsável



PREFEITURA DO MUNICÍPIO DE PATO BRAGADO
Estado do Paraná

AUTORIZAÇÃO PARA ALMOÇO

Cidade: Toledo Café

Funcionário: Pedro César

Secretaria/Departamento: Saúde

Data: 15 / 06 / 20

Hora da Saída: 05 : 15

Evento: Levar pacientes

[Assinatura]
Assinatura do Funcionário

[Assinatura]
Assinatura do Responsável



PREFEITURA DO MUNICÍPIO DE PATO BRAGADO
Estado do Paraná

AUTORIZAÇÃO PARA ALMOÇO

Cidade: Essenar (café)

Funcionário: César

Secretaria/Departamento: Saúde

Data: 16 / 06 / 20

Hora da Saída: 5:15

Evento: levar pacientes à

Caravel

[Assinatura]
Assinatura do Funcionário

[Assinatura]
Assinatura do Responsável

MAKSIMOVICZ & FILHO LTDA - ME
CNPJ.: 11.371.149/0001-01
Insc. Est.: 9050368820

END: Rua Guarani Nº 1270, BAIRRO: CENTRO CEP: 85900-190 CIDADE: Toledo/PR

DANFE NFC-e - Documento Auxiliar da Nota Fiscal Eletrônica para Consumidor Final - Via Consumidor

NFC-e não permite aproveitamento de crédito de ICMS

Emissão Normal

NFCe nº: 11435 Serie: 1 Dt Emi: 15/06/2020 08:25:30

Consulte pela Chave de Acesso no Site do Sefaz do seu Estado.

CHAVE DE ACESSO

41200611371149000101650010000114351000119898

Protocolo de Autorização:
141200702597951

CONSUMIDOR
PREFEITURA DO MUNICÍPIO DE PATO BRAGADO

CNPJ: 95.719.472/0001-05

Cod	Descrição	Qtde	Und	VI Unit	VI Total
134	CAFÉ	1,00	UN	15,00	15,00
Total de Itens					1

Informação dos Tributos Totais Incidentes (Lei 12 741/2012)

Valor Aprox. dos Tributos: R\$0,00 (0,00%) Fonte: IBPT
Valor Aprox. dos Tributos: R\$0,00 (0,00%) Fonte: IBPT.

Forma de pagamento	Valor
Dinheiro	15,00

Valor Desconto: 0,00 Valor Total: 15,00

CONSULTA VIA LEITOR DE QR CODE



PREFEITURA DO MUNICÍPIO DE PATO BRAGADO
Estado do Paraná

AUTORIZAÇÃO PARA ALMOÇO

Cidade: Essenar

Funcionário: César

Secretaria/Departamento: Saúde

Data: 16 / 06 / 20

Hora da Saída: 5:15

Evento: levar pacientes

à Caravel

[Assinatura]
Assinatura do Funcionário

[Assinatura]
Assinatura do Responsável



PREFEITURA DO MUNICÍPIO DE PATO BRAGADO

Estado do Paraná



PREFEITURA DO MUNICÍPIO DE PATO BRAGADO

Estado do Paraná

AUTORIZAÇÃO PARA ALOMOÇO

Cidade: Cascavel (Café)

Funcionário: César

Secretaria/Departamento: Saúde

Data: 13/05/20

Hora da Saída: 5:15h

Evento: levar pacientes à Cascavel

[Assinatura]
Assinatura do Funcionário

[Assinatura]
Assinatura do Responsável

AUTORIZAÇÃO PARA ALOMOÇO

Cidade: Cascavel (Café)

Funcionário: César

Secretaria/Departamento: Saúde

Data: 20/05/20

Hora da Saída: 5:15h

Evento: levar pacientes à Cascavel

[Assinatura]
Assinatura do Funcionário

[Assinatura]
Assinatura do Responsável

CNPJ: 34977560000190 Natu Brasil Ceieiro Ltda
Rua Curitiba, 215, Ciro Nardi, Cascavel, PR
Documento Auxiliar da Nota Fiscal de Consumidor Eletrônica

CNPJ: 84977560000190 Natu Brasil Ceieiro Ltda
Rua Curitiba, 215, Ciro Nardi, Cascavel, PR
Documento Auxiliar da Nota Fiscal de Consumidor Eletrônica

Código - Descrição	Qtde	UN	VI Unit.	VI Total
0000000000026 - CAFE	1.00	UN	10.00	10.00
Itens unitários				1
Qtde total de itens				1.00
Valor total R\$				10.00
Valor a Pagar R\$				10.00
FORMA PGTO.			VALOR PAGO R\$	
Vale				10.00

Código - Descrição	Qtde	UN	VI Unit.	VI Total
0000000000026 - CAFE	1.00	UN	10.00	10.00
Itens unitários				1
Qtde total de itens				1.00
Valor total R\$				10.00
Valor a Pagar R\$				10.00
FORMA PGTO.			VALOR PAGO R\$	
Vale				10.00

Consulte pela Chave de Acesso em
<http://www.fazenda.pr.gov.br/nfce/consulta>

4120 0584 9775 6000 0190 6500 1000 0175 1718 2364 4711

Consulte pela Chave de Acesso em
<http://www.fazenda.pr.gov.br/nfce/consulta>

4120 0584 9775 6000 0190 6500 1000 0176 4412 0730 3010

CONSUMIDOR 95719472000105 - PREFEITURA MUNICIPAL DE PATO BRAGADO

NFCe nº 17517 Série 1

Via consumidor

Protocolo de autorização: 141200577794957

Data de autorização: 14/05/2020 07:42:05



CONSUMIDOR 95719373000123 - Mercedes

NFCe nº 17644 Série 1

Via consumidor

Protocolo de autorização: 141200606410837

Data de autorização: 21/05/2020 08:19:43



Não permite aproveitamento de credito fiscal de ICMS.

Tributos Totais Incidentes (Lei Federal 12.741/2102): R\$ 0,70 Estadual, R\$ 0,42 Federal, Fonte: IBPT/empresometro.com.br 801EC4

DEUS ABENCOE SUA VIDA E VOLTE SEMPRE!!

Emissor gratuito MarketUP.com

Não permite aproveitamento de credito fiscal de ICMS.

Tributos Totais Incidentes (Lei Federal 12.741/2102): R\$ 0,70 Estadual, R\$ 0,42 Federal, Fonte: IBPT/empresometro.com.br 801EC4

DEUS ABENCOE SUA VIDA E VOLTE SEMPRE!!

Emissor gratuito MarketUP.com



PREFEITURA DO MUNICÍPIO DE PATO BRAGADO

Estado do Paraná

AUTORIZAÇÃO PARA ALMOÇO

Cidade: Cascavel (cofé)

Funcionário: César

Secretaria/Departamento: Saúde

Data: 09/06/20

Hora da Saída: 5:15h

Evento: levar pacientes à Cascavel

Assinatura do Funcionário

Assinatura do Responsável

Gráfica Benecchio Ltda. - 45 3268-1410



PREFEITURA DO MUNICÍPIO DE PATO BRAGADO

Estado do Paraná

AUTORIZAÇÃO PARA ALMOÇO

Cidade: Cascavel

Funcionário: César

Secretaria/Departamento: Saúde

Data: 09/06/20

Hora da Saída: 5:15h

Evento: levar pacientes à Cascavel

Assinatura do Funcionário

Assinatura do Responsável

Gráfica Benecchio Ltda. - 45 3268-1410

CNPJ: 84977560000190 Natu Brasil Ceieiro Ltda
Rua Curitiba, 215; Ciro Nardi, Cascavel, PR
Documento Auxiliar da Nota Fiscal de Consumidor Eletrônica

Table with 5 columns: Código - Descrição, Qtde, UN, VI Unit., VI Total. Row 1: 0000000000026 - CAFE, 1.00, UN, 10.00, 10.00.

Consulte pela Chave de Acesso em http://www.fazenda.pr.gov.br/nfce/consulta
4120 0684 9775 6000 0190 6500 1000 0179 1812 9159 3622

CONSUMIDOR 95719472000105 - PREFEITURA MUNICIPAL DE PATO BRAGADO

NFCe nº 17918 Série 1

Via consumidor

Protocolo de autorização: 141200679433000

Data de autorização: 09/06/2020 06:52:27



Não permite aproveitamento de credito fiscal de ICMS.

Tributos Totais Incidentes (Lei Federal 12.741/2012): R\$ 0,70 Estadual, R\$ 0,42 Federal, Fonte: IBPT/empresometro.com.br 801EC4

DEUS ABENCOE SUA VIDA E VOLTE SEMPRE!!

Emissor gratuito MarketUP.com

CNPJ: 84977560000190 Natu Brasil Ceieiro Ltda
Rua Curitiba, 215; Ciro Nardi, Cascavel, PR
Documento Auxiliar da Nota Fiscal de Consumidor Eletrônica

Table with 5 columns: Código - Descrição, Qtde, UN, VI Unit., VI Total. Row 1: 00000000000261 - ALMOCO, 1.00, UN, 35.00, 35.00.

Consulte pela Chave de Acesso em http://www.fazenda.pr.gov.br/nfce/consulta
4120 0684 9775 6000 0190 6500 1000 0179 2511 2144 6089

CONSUMIDOR 95719373000123 - Mercedes

NFCe nº 17925 Série 1

Via consumidor

Protocolo de autorização: 141200680338226

Data de autorização: 09/06/2020 11:33:15



Não permite aproveitamento de credito fiscal de ICMS.

Tributos Totais Incidentes (Lei Federal 12.741/2012): R\$ 1,47 Federal, Fonte: IBPT/empresometro.com.br 801EC4

DEUS ABENCOE SUA VIDA E VOLTE SEMPRE!!

Emissor gratuito MarketUP.com



PREFEITURA DO MUNICÍPIO DE PATO BRAGADO

Estado do Paraná

AUTORIZAÇÃO PARA ALMOÇO

Cidade: Cascavel

Funcionário: César

Secretaria/Departamento: Saúde

Data: 14/05/20

Hora da Saída: 5:15h

Evento: levar pacientes à cascavel

[Assinatura]
Assinatura do Funcionário

Suzone
Assinatura do Responsável



PREFEITURA DO MUNICÍPIO DE PATO BRAGADO

Estado do Paraná

AUTORIZAÇÃO PARA ALMOÇO

Cidade: Toledo

Funcionário: Besar

Secretaria/Departamento: Saúde

Data: 01/06/2020

Hora da Saída: 05:15

Evento: levar pacientes

[Assinatura]
Assinatura do Funcionário

Tamara
Assinatura do Responsável

Gráfica Benecchio Ltda. - 45 3268-1410

CNPJ: 84977560000190 Natu Brasil Ceieiro Ltda
Rua Curitiba, 215, Çiro Nardi, Cascavel, PR
Documento Auxiliar da Nota Fiscal de Consumidor Eletrônica

Código - Descrição	Qtde	UN	VI Unit.	VI Total
0000000000261 - ALMOÇO	1.00	UN	35.00	35.00
Itens unitários				1
Qtde total de itens				1.00
Valor total R\$				35.00
Valor a Pagar R\$				35.00
FORMA PGTO.			VALOR PAGO R\$	
Vale				35.00

Consulte pela Chave de Acesso em
<http://www.fazenda.pr.gov.br/nfce/consulta>

4120 0584 9775 6000 0190 6500 1000 0175 2319 9628 7616

CONSUMIDOR 95719472000105 - PREFEITURA MUNICIPAL DE PATO BRAGADO

NFCe nº 17523 Série 1

Via consumidor

Protocolo de autorização: 141200578574075

Data de autorização: 14/05/2020 11:07:37



Não permite aproveitamento de credito fiscal de ICMS.

Tributos Totais Incidentes (Lei Federal 12.741/2012): R\$ 1,47 Federal.
Fonte: IBPT/empresometro.com.br 801EC4

DEUS ABENCOE SUA VIDA E VOLTE SEMPRE!!

Emissor gratuito MarketUP.com

MAKSIMOVICZ & FILHO LTDA - ME
CNPJ.: 11.371.149/0001-01
Insc. Est.: 9050388820

END: Rua Guarani N.º: 1270 BAIRRO: CENTRO CEP: 85900-190 CIDADE: Toledo/PR

DANFE NFC-e - Documento Auxiliar da Nota Fiscal Eletrônica para Consumidor Final - Via Consumidor
NFC-e não permite aproveitamento de crédito de ICMS

Emissão Normal

NFCe nº: 11349 Série: 1 Dt Emi: 01/06/2020 07:59:20

Consulte pela Chave de Acesso no Site do Sefaz do seu Estado.

CHAVE DE ACESSO

41200611371149000101650010000113491000119022

Protocolo de Autorização:
141200647678182

CONSUMIDOR

PREFEITURA DO MUNICÍPIO DE PATO BRAGADO

CNPJ: 95.719.472/0001-05

Cod	Descrição	Qtde	Und	VI Unit	VI Total
134	CAFÉ	1,00	UN	10,00	10,00
Total de Itens					1

Informação dos Tributos Totais Incidentes (Lei 12.741/2012)
Valor Aprox. dos Tributos: R\$0.00 (0.00%) Fonte: IBPT
Valor Aprox. dos Tributos: R\$0.00 (0.00%) Fonte: IBPT.

Forma de pagamento	Valor
Dinheiro	10,00
Valor Desconto: 0,00	Valor Total: 10,00

CONSULTA VIA LEITOR DE QR CODE

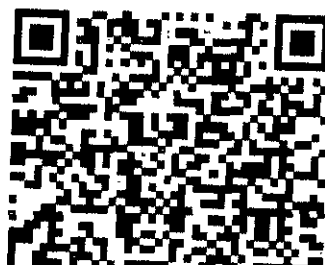



PREFEITURA DO MUNICÍPIO DE PATÓ BRAGADO

Estado do Paraná

AUTORIZAÇÃO PARA ALMOÇO

Cidade: (café)

Funcionário: César

Secretaria/Departamento: Saúde

Data: 27 / 05 / 20

Hora da Saída: 5:15h

Evento: levar pacientes à

cascavel

Assinatura do Funcionário: [Assinatura]
Assinatura do Responsável: Susane

Gráfica Benacchio Ltda. - 45 3268-1410



PREFEITURA DO MUNICÍPIO DE PATÓ BRAGADO

Estado do Paraná

AUTORIZAÇÃO PARA ALMOÇO

Cidade: Cascavel

Funcionário: César

Secretaria/Departamento: Saúde

Data: 20 / 05 / 20

Hora da Saída: 5:15h

Evento: levar pacientes à

cascavel

Assinatura do Funcionário: [Assinatura]
Assinatura do Responsável: Susane

Gráfica Benacchio Ltda. - 45 3268-1410

CNPJ: 84977560000190 Natu Brasil Celeiro Ltda
Rua Curitiba, 215, Ciro Nardi, Cascavel, PR
Documento Auxiliar da Nota Fiscal de Consumidor Eletrônica

Código - Descrição	Qtde	UN	VI Unit.	VI Total
0000000000026 - CAFE	1.00	UN	10.00	10.00
Itens unitários				1
Qtde total de itens				1.00
Valor total R\$				10.00
Valor a Pagar R\$				10.00
FORMA PGTO.			VALOR PAGO R\$	
Vale				10.00

Consulte pela Chave de Acesso em
<http://www.fazenda.pr.gov.br/nfce/consulta>

4120 0584 9775 6000 0190 6500 1000 0177 4812 3930 7198

CONSUMIDOR 95719472000105 - PREFEITURA MUNICIPAL DE PATÓ BRAGADO

NFCe nº 17748 Série 1

Via consumidor

Protocolo de autorização: 141200627958880

Data de autorização: 27/05/2020 07:13:59



Não permite aproveitamento de credito fiscal de ICMS.

Tributos Totais Incidentes (Lei Federal 12.741/2102): R\$ 0,70 Estadual,
R\$ 0,42 Federal, Fonte: IBPT/empresometro.com.br 801EC4

DEUS ABENCOE SUA VIDA E VOLTE SEMPRE!!

Emissor gratuito MarketUP.com

CNPJ: 84977560000190 Natu Brasil Celeiro Ltda
Rua Curitiba, 215, Ciro Nardi, Cascavel, PR
Documento Auxiliar da Nota Fiscal de Consumidor Eletrônica

Código - Descrição	Qtde	UN	VI Unit.	VI Total
00000000000261 - ALMOÇO	1.00	UN	35.00	35.00
Itens unitários				1
Qtde total de itens				1.00
Valor total R\$				35.00
Valor a Pagar R\$				35.00
FORMA PGTO.			VALOR PAGO R\$	
Vale				35.00

Consulte pela Chave de Acesso em
<http://www.fazenda.pr.gov.br/nfce/consulta>

4120 0584 9775 6000 0190 6500 1000 0176 3110 3918 2097

CONSUMIDOR 95719472000105 - PREFEITURA MUNICIPAL DE PATÓ BRAGADO

NFCe nº 17631 Série 1

Via consumidor

Protocolo de autorização: 141200603499733

Data de autorização: 20/05/2020 12:23:55



Não permite aproveitamento de credito fiscal de ICMS.

Tributos Totais Incidentes (Lei Federal 12.741/2102): R\$ 1,47 Federal,
Fonte: IBPT/empresometro.com.br 801EC4

DEUS ABENCOE SUA VIDA E VOLTE SEMPRE!!

Emissor gratuito MarketUP.com



PREFEITURA DO MUNICÍPIO DE PATO BRAGADO

Estado do Paraná

AUTORIZAÇÃO PARA ALMOÇO

Cidade: CASCVEL

Funcionário: pesar

Secretaria/Departamento: Saúde

Data: 17/06/20

Hora da Saída: 7:00h

Evento: levar paciente à

Cascavel

Assinatura do Funcionário

Susone

Assinatura do Responsável

Gráfica Benecchio Ltda. - 45 3268-1410



PREFEITURA DO MUNICÍPIO DE PATO BRAGADO

Estado do Paraná

AUTORIZAÇÃO PARA ALMOÇO

Cidade: TOLEDO

Funcionário: pesar

Secretaria/Departamento: Saúde

Data: 02/06/20

Hora da Saída: :

Evento: levar pacientes à

Toledo

Assinatura do Funcionário

Susone

Assinatura do Responsável

Gráfica Benecchio Ltda. - 45 3268-1410

CNPJ: 84977560000190 Natu Brasil Celeiro Ltda
Rua Curitiba, 215, Ciro Nardi, Cascavel, PR
Documento Auxiliar da Nota Fiscal de Consumidor Eletrônica

Código - Descrição	Qtde	UN	VI Unit.	VI Total
0000000almoco - Almoco	1.00	UN	35.00	35.00
Itens unitários				1
Qtde total de itens				1.00
Valor total R\$				35.00
Valor a Pagar R\$				35.00
FORMA PGTO.				35.00
Vale				35.00

Consulte pela Chave de Acesso em
<http://www.fazenda.pr.gov.br/nfceconsulta>

4120 0684 9775 6000 0190 6500 1000 0180 3011 3222 2980

CONSUMIDOR 95719472000105 - PREFEITURA MUNICIPAL DE PATO BRAGADO

NFCe nº 18030 Série 1

Via consumidor

Protocolo de autorização: 141200711493390

Data de autorização: 17/06/2020 12:10:37



Não permite aproveitamento de crédito fiscal de ICMS.

Tributos Totais Incidentes (Lei Federal 12.741/2012): R\$ 1,47 Federal,
Fonte: IBPT/empresometro.com.br 801EC4

0000 DEUS ABENCOE SUA VIDA E VOLTE SEMPRE!!

Emissor gratuito MarketUP.com

MAKSYMOWICZ & ALHQ LTDA - ME
CNPJ: 11.371.149/0001-01
Insc. Est.: 9830368820

END: Rua Guarani, Nº 1270 BAIRRO: CENTRO CEP:
56800-190 C/PADE: Toledo/PR

DANE NFCe - Documento Auxiliar da Nota Fiscal
Eletrônica para Consumidor Final de Consumidor

NFCe não permite aproveitamento de crédito fiscal de ICMS

Emissão Normal

NFCe nº 11070 Série 4 Emit: 02/06/2020 12:10:37

Consulte pela Chave de Acesso
no Site do Sefaz do seu Estado

CHAVE DE ACESSO:
41200611371149000105600100013222298019258

Protocolo de Autorização:
141200711493390

CONSUMIDOR:
PREFEITURA MUNICIPAL DE PATO BRAGADO

CNPJ: 95719472000105

Código - Descrição	Qtde	Un	VI Unit.	VI Total
0000000almoco - Almoco	1.00	UN	35.00	35.00
Itens unitários				1
Qtde total de itens				1.00
Valor total R\$				35.00
Valor a Pagar R\$				35.00
FORMA PGTO.				35.00
Vale				35.00

Valor Desconto: 0,00 Valor Total: 35,00

CONSULTA VIA LEITOR DE QR CODE

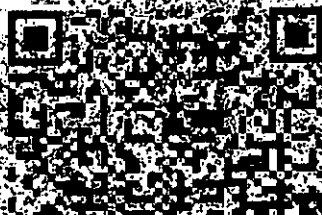



PREFEITURA DO MUNICÍPIO DE PATO BRAGADO

Estado do Paraná

AUTORIZAÇÃO PARA ALMOÇO

Cidade: Toledo (café)

Funcionário: César

Secretaria/Departamento: Saúde

Data: 26/05/20

Hora da Saída: 5:15h

Evento: levar pacientes à

Toledo

Assinatura do Funcionário: [Assinatura] Assinatura do Responsável: Susone



PREFEITURA DO MUNICÍPIO DE PATO BRAGADO

Estado do Paraná

AUTORIZAÇÃO PARA ALMOÇO

Cidade: Cascavel

Funcionário: César

Secretaria/Departamento: Saúde

Data: 27/05/20

Hora da Saída: 5:15

Evento: levar pacientes à

Cascavel

Assinatura do Funcionário: [Assinatura] Assinatura do Responsável: Susone

Gráfica Benacchio Ltda. - 45 3268-1410

Gráfica Benacchio Ltda. - 45 3268-1410

MAKSIMOVICZ & FILHO LTDA - ME

CNPJ: 11.371.149/0001-01

Insc. Est: 9050368820

END: Rua Guarani N.º: 1270 BAIRRO: CENTRO CEP: 85900-190 CIDADE: Toledo/PR

DANFE NFC-e - Documento Auxiliar da Nota Fiscal Eletrônica para Consumidor Final - Via Consumidor

NFC-e não permite aproveitamento de crédito de ICMS

Emissão Normal

NFCe nº: 11311 Série: 1 Dt Emi: 26/05/2020 08:14:36

Consulte pela Chave de Acesso no Site do Sefaz do seu Estado.

CHAVE DE ACESSO

4120051137114900010165001000011311000118629

Protocolo de Autorização: 141200624112648

CONSUMIDOR

PREFEITURA DO MUNICÍPIO DE PATO BRAGADO

CNPJ: 95.719.472/0001-05

Cod	Descrição	Qtde	Und	VI Unit	VI Total
134	CAFÉ	1,00	UN	10,00	10,00

Total de Itens 1

Informação dos Tributos Totais Incidentes (Lei 12.741/2012)

Valor Aprox. dos Tributos: R\$0,00 (0,00%) Fonte: IBPT

Valor Aprox. dos Tributos: R\$0,00 (0,00%) Fonte: IBPT.

Forma de pagamento Valor

Dinheiro 10,00

Valor Desconto: 0,00 Valor Total: 10,00

CONSULTA VIA LEITOR DE QR CODE



CNPJ: 84977560000190 Natu Brasil Celeiro Ltda

Rua Curitiba, 215, Ciro Nardi, Cascavel, PR

Documento Auxiliar da Nota Fiscal de Consumidor Eletrônica

Código - Descrição	Qtde	UN	VI Unit.	VI Total
0000000000261 - ALMOCO	1,00	UN	35,00	35,00

Itens unitários 1

Qtde total de itens 1,00

Valor total R\$ 35,00

Valor a Pagar R\$ 35,00

FORMA PGTO. VALOR PAGO R\$

Vale 35,00

Consulte pela Chave de Acesso em

<http://www.fazenda.pr.gov.br/nfce/consulta>

4120 0584 9775 6000 0190 6500 1000 0177 5717 0598 5612

CONSUMIDOR 95719472000105 - PREFEITURA MUNICIPAL DE PATO BRAGADO

NFCe nº 17757 Série 1

Via consumidor

Protocolo de autorização: 141200628572217

Data de autorização: 27/05/2020 10:47:05

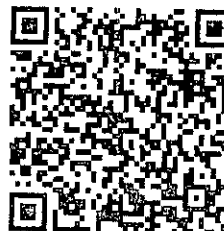

Não permite aproveitamento de crédito fiscal de ICMS.

Tributos Totais Incidentes (Lei Federal 12.741/2102): R\$ 1,47 Federal, Fonte: IBPT/empresometro.com.br 801EC4

DEUS ABENCOE SUA VIDA E VOLTE SEMPRE!!

Emissor gratuito MarketUP.com