

DOC ou TED Eletrônico**Debitado**

Agência 859-1
Conta corrente 37984-0 FUNDO MUNICIPAL DE SAUDE

Creditado

Banco 748 BANCO COOPERATIVO SICREDI S.A.
Agência (sem DV) 715 SICREDI MAL.CANDIDO RONDON
Conta corrente (com DV) 143642
CPF 703.674.269-00
Nome favorecido PEDRO LUIZ HINKEL
Finalidade CREDITO EM CONTA
Número documento 71.006
Valor 199,40
Data transferência 10/07/2019

"C" - CNPJ diferente

Autenticação SISBB 3BE5579D7CFE192E

Assinada por JB511013 JOHN JEFERSON WEBER NODARI
JB503101 LEOMAR ROHDEN

10/07/2019 08:39:10
10/07/2019 08:52:04

Transação efetuada com sucesso.

Transação efetuada com sucesso por: JB503101 LEOMAR ROHDEN.

10 JUL. 2019



TED

10/07/2019 08:39:11

Debitado

Agência 859-1
Conta corrente 37984-0 FUNDO MUNICIPAL DE SAUDE

Creditado

Banco 748 BANCO COOPERATIVO SICREDI S.A.
Agência (sem DV) 715 SICREDI MAL.CANDIDO RONDON
Conta corrente (com DV) 143642
Conta Pagamento 0000
CPF 703.674.269-00
Nome favorecido PEDRO LUIZ HINKEL
Finalidade CREDITO EM CONTA
Valor 199,40
Data transferência 10/07/2019

"C" - CNPJ diferente

Transação registrada como pendente por insuficiência de assinaturas.

Pendência número: **770709467**.

Usuário: JB511013 JOHN JEFERSON WEBER NÓDARI.



Prefeitura do Município de Pato Bragado

ESTADO DO PARANÁ

Secretaria de Administração e Finanças

CNPJ Nº 95.719.472/0001-05

NOTA DE EMPENHO / LIQUIDAÇÃO

Av. Willy Barth, 2885, Fone/Fax (45) 3282-1355
www.patobragado.pr.gov.br

Nº DO EMPENHO / TIPO: 006766/2019 Ordinário
RECURSO: Orçamentário

ORÇÃO	UNIDADE ORÇAMENTÁRIA
02 Executivo Municipal	09 Fundo Municipal de Saúde
1030114502.068000 Manutenção da Frota de Veículos da Saúde	
339014.00.00.00 DIÁRIAS - PESSOAL CIVIL	3961
390314.14.05 DESPESAS DE VIAGENS REAL. EM REGIME DE R	3964

CREDOR E ENDEREÇO	CONTA BANCÁRIA
2.051 Pedro Luiz Hinckel	2 715-0 14364-2
CPF/CNPJ: 703.674.269-00	
RUA PARANAGUÁ S/N CENTRO	
FONE: 0	PATO BRAGADO PR

MODALIDADE DE LICITAÇÃO	NÚMERO	DATA HOMOLOGAÇÃO	Nº DO CONTRATO	PROC COMPRA	A.C.P.	EMISSÃO	VENCIMENTO
Não se Aplica						02.07.2019	02.07.2019

VALOR ORÇADO	SALDO ANTERIOR	VALOR DO EMPENHO	SALDO ATUAL
30.000,00	5.909,85	199,40	5.710,45

ITEM	QUANTIDADE	UNID.	ESPECIFICAÇÃO	VALOR UNITÁRIO	VALOR TOTAL
001	1,0000		Reembolso de despesas com alimentação em virtude de deslocamentos diários às cidades de Toledo e Cascavel para transporte de pacientes em tratamento de saúde	199,4000	199,40
					0,00

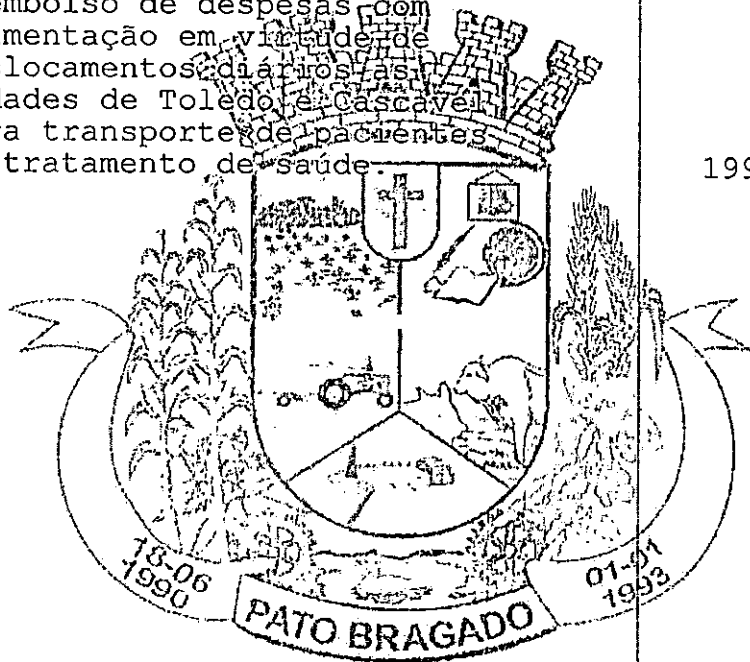

FONTE DE RECURSO	TOTAL GERAL
00505 Royalties Tratado de Itaipu Binacional	199,40

EMITIDO POR	VISTO	PAGAMENTOS PARCIAIS			
<i>Mordene</i>	<i>[Signature]</i>	DATA	ORDEM	VALOR R\$	SALDO A PAGAR
FUNCIONÁRIO	SECRETÁRIO DE FINANÇAS				

ORDEN DE PAGAMENTO

PAGUE-SE AO FAVORECIDO O VALOR ACIMA ESPECIFICADO, PROVENIENTE DESTA NOTA DE EMPENHO.

DE _____ DE _____

[Signature]
PREFEITO DO MUNICÍPIO

RECIBO R\$

DECLARO(AMOS) PARA OS DEVIDOS FINS, QUE RECEBI(EMOS) A IMPORTÂNCIA DESTA EMPENHO, CORRESPONDENTE AO ACIMA DESCRITO E PELA QUAL DOU(AMOS) PLENA E IRREVOGÁVEL QUITAÇÃO.

DE _____ DE _____

NOME _____
CPF _____

BANCO	AUTENTICAÇÃO
Nº CHEQUE	Nº DA CONTA
	10 JUL. 2019

SOLICITAÇÃO DE REEMBOLSO

SECRETARIA MUNICIPAL DE: SAÚDE

DEPARTAMENTO DE SAÚDE

JUSTIFICATIVA: Reembolso de alimentação para o Agente Operacional, **Pedro Hinkel**, pois o mesmo esteve em viagens à Cascavel e Toledo, para levar pacientes que necessitavam de atendimento fora do município.

PLACA	BBO 7639	BCF 7369	BAA 5761
NF	8386-8239-8256	13135	8169-7696-13037-13224

OBJETO: Reembolso de refeição (café e almoço).

R\$ 199,40

Solicitado Por: John J. W. Nodari

Assinatura _____

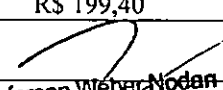
 John Jeferson Weber Nodari
 CPF 056.669.419-09
 Secret. Munic. de Saúde

Data da Solicitação: 02/07/2019

Carimbo _____

DEPARTAMENTO DE COMPRAS E PLANEJAMENTO

RECURSO ORÇAMENTÁRIO

Dotação: 3364

Data do Encaminhamento ____/____/____ Assinatura _____

Carimbo _____

SECRETARIA DE FINANÇAS

Autorização Financeira

Autorizado

Não Autorizado

Data ____/____/____

Assinatura _____

Carimbo _____

RECURSO FINANCEIRO

Possui

Não Possui

FORMA DE PAGAMENTO

, Até 30 dias

GABINETE DO PREFEITO

Autorizado

Não Autorizado

Data ____/____/____

Assinatura _____

Carimbo _____

RECEBIMENTO DE NOTA FISCAL

Empresa Orçada: _____

Pedido Recebido em ____/____/____

Assinatura _____

NF Recebida em ____/____/____

Carimbo _____

MAKSIMOVICZ & FILHO LTDA - ME

CNPJ.: 11.371.149/0001-01

Insc.Est: 9050368820

END: Rua Guarani NA: 1270 BAIRRO: CENTRO CEP: 85900-190 CIDADE: Toledo/PR

DANFE NFC-e - Documento Auxiliar da Nota Fiscal Eletrônica para Consumidor Final - Via Consumidor

NFC-e não permite aproveitamento de crédito de ICMS

Emissão Normal

NFCe n: 8256 Serie: 1 Dt Emi: 12/06/2019 09:11:31

Consulte pela Chave de Acesso no Site do Sefaz do seu Estado.

CHAVE DE ACESSO

41190611371149000101650010000082561000086332

Protocolo de Autorização: 141190738535888

CONSUMIDOR

PREFEITURA DO MUNICÍPIO DE PATO BRAGADO

95.719.472/0001-05

Cod	Descrição	Qtde	Und	VI Unit	VI Total
1134	ICAFE	1	UN	10,00	10,00
Total de Itens					1

Informação dos Tributos Totais Incidentes (Lei 12.741/2012)

Valor Aprox. dos Tributos: R\$0.00 (0.00%) Fonte: IBPT
Valor Aprox. dos Tributos: R\$0.00 (0.00%) Fonte: IBPT.

Forma de pagamento	Valor
Dinheiro	10,00

Valor Desconto: 0,00 Valor Total: 10,00

CONSULTA VIA LEITOR DE QR CODE



MASTER 7639

DE

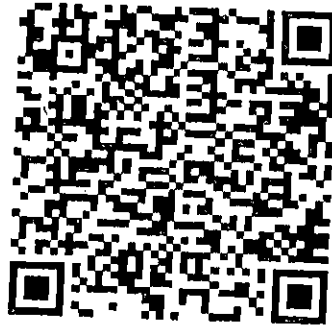

CONSULTA VIA LEITOR DE QR CODE

Cod	Descrição	Qtde	Und	VI Unit	VI Total
1134	ICAFE	1	UN	10,00	10,00
Total de Itens					1

Informação dos Tributos Totais Incidentes (Lei 12.741/2012)

Valor Aprox. dos Tributos: R\$0.00 (0.00%) Fonte: IBPT
Valor Aprox. dos Tributos: R\$0.00 (0.00%) Fonte: IBPT.

Forma de pagamento	Valor
Dinheiro	10,00

Valor Desconto: 0,00 Valor Total: 10,00

CONSULTA VIA LEITOR DE QR CODE

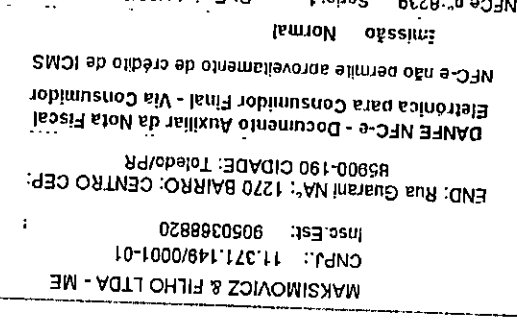

BB0 7639 MASTER

lávás

D

Ho

Ev

Ass

MAKSIMOVICZ & FILHO LTDA - ME
 CNPJ.: 11.371.149/0001-01
 Insc.Est: 9050368820
 END: Rua Guarani NA: 1270 BAIRRO: CENTRO CEP: 85900-190 CIDADE: Toledo/PR
 DANFE NFC-e - Documento Auxiliar da Nota Fiscal Eletrônica para Consumidor Final - Via Consumidor
 NFC-e não permite aproveitamento de crédito de ICMS
 Emissão Normal
 NFCe n: 8239 Serie: 1 Dt Emi: 11/06/2019 07:53:45
 Consulte pela Chave de Acesso no Site do Sefaz do seu Estado.
 CHAVE DE ACESSO 41190611371149000101650010000082391000086153
 Protocolo de Autorização: 141190738535888
 CONSUMIDOR PREFEITURA DO MUNICÍPIO DE PATO BRAGADO
 CNPJ: 95.719.472/0001-05

DE

MAKSIMOVICZ & FILHO LTDA - ME

CNPJ.: 11.371.149/0001-01

Insc.Est: 9050368820

END: Rua Guarani NA: 1270 BAIRRO: CENTRO CEP: 85900-190 CIDADE: Toledo/PR

DANFE NFC-e - Documento Auxiliar da Nota Fiscal Eletrônica para Consumidor Final - Via Consumidor

NFC-e não permite aproveitamento de crédito de ICMS

Emissão Normal

NFCe n: 8386 Serie: 1 Dt Emi: 24/06/2019 08:07:08

Consulte pela Chave de Acesso no Site do Sefaz do seu Estado.

CHAVE DE ACESSO

41190611371149000101650010000083861000087694

Protocolo de Autorização:

141190796312440

CONSUMIDOR
PREFEITURA DO MUNICÍPIO DE PATO BRAGADO

CNPJ: 95.719.472/0001-05

Cod	Descrição	Qtde	Und	VI Unit	VI Total
134	CAFE	1,00	UN	10,00	10,00
Total de Itens					1

Informação dos Tributos Totais Incidentes (Lei 12.741/2012)

Valor Aprox. dos Tributos: R\$0.00 (0.00%) Fonte: IBPT
Valor Aprox. dos Tributos: R\$0.00 (0.00%) Fonte: IBPT.

Forma de pagamento	Valor
Dinheiro	10,00
Valor Desconto: 0,00	Valor Total: 10,00

CONSULTA VIA LEITOR DE QR CODE



MASTER BBO 7639

DE

MAKSIMOVICZ & FILHO LTDA - ME

CNPJ.: 11.371.149/0001-01

Insc.Est: 9050368820

END: Rua Guarani NA: 1270 BAIRRO: CENTRO CEP: 85900-190 CIDADE: Toledo/PR

DANFE NFC-e - Documento Auxiliar da Nota Fiscal Eletrônica para Consumidor Final - Via Consumidor

NFC-e não permite aproveitamento de crédito de ICMS

Emissão Normal

NFCe n: 8169 Serie: 1 Dt Emi: 05/06/2019 09:38:20

Consulte pela Chave de Acesso no Site do Sefaz do seu Estado.

CHAVE DE ACESSO

41190611371149000101650010000081691000085380

Protocolo de Autorização:

141190707153648

CONSUMIDOR
PREFEITURA DO MUNICÍPIO DE PATO BRAGADO

CNPJ: 95.719.472/0001-05

Cod	Descrição	Qtde	Und	VI Unit	VI Total
134	ICAFE	11,00	UN	10,00	10,00
Total de Itens					1

Informação dos Tributos Totais Incidentes (Lei 12.741/2012)

Valor Aprox. dos Tributos: R\$0.00 (0.00%) Fonte: IBPT
Valor Aprox. dos Tributos: R\$0.00 (0.00%) Fonte: IBPT

Forma de pagamento	Valor
Dinheiro	10,00
Valor Desconto: 0,00	Valor Total: 10,00

CONSULTA VIA LEITOR DE QR CODE



MASTER BAA 5766

Assina

Event

Hora

Data

Se

Fi

Fi

Fi

Fi

Fi

Fi

Fi

Fi

Fi

Fi

Fi

Fi

Fi

Fi

Fi

Fi

Fi

Fi

Fi

Fi

Fi

Fi

Fi

Fi

Fi

Fi

Fi

Fi

Fi

Fi

Fi

Fi

Fi

Fi

Fi

Fi

Fi

Fi

Fi

Fi

Fi

Fi

Fi

Fi

Fi

Fi

DE

CNPJ: 23.760.524/0001-86 A G CRISTOVAO JUNIOR - ME
R VALE DO PIQUIRI, 2749 CENTRO - ASSIS CHATEAUBRIANI
PR 85935-000 Fone: (44)3528-1139 I.E.: 907.09484-75
DOCUMENTO AUXILIAR DA NOTA FISCAL DE CONSUMIDOR ELETRÔNICA

Cód Descrição Qtd Un Vi Unit. VI Total
001 1 REFEICAO KILO

Trib aprox R\$: 1,0248 Federal e 0 Estadual For
IBPT ca7g13 0,98 KG X 24,90 **24,40**

QTD. TOTAL DE ITENS 24
VALOR TOTAL R\$ 24
FORMA DE PAGAMENTO Dinheiro Valor P: 24

Consulte pela Chave de Acesso em
<http://www.fazenda.pr.gov.br/nfce/consulta>
4119 0623 7605 2400 0186 6500 1000 0076 9610 0007 6961
CONSUMIDOR CNPJ: 95.719.472/0001-05
CONSUMIDOR NAO IDENTIFICADO
R VALE DO PIQUIRI 2749 CENTRO ASSIS CHATEAUBRIANI
NFC-e nº 000007696 Série 001 06/06/2019 13:40:31
Protocolo de Autorização: 141190713652074
Data de Autorização 06/06/2019 13:42:32



Valor Aproximado Dos Tributos: R\$ 1,02 (4,18%) Fonte: IBPT
Desenvolvido por Nextsystem <http://www.nextsystem.com.br>

MASTER BAA5761

CNPJ: 84.977.560/0001-90 Natu Brasil Celeiro Ltda
Rua Curitiba, 215, Cirq Nardi, Cascavel, PR
Documento Auxiliar da Nota Fiscal de Consumidor Eletrônica

Código - Descrição	Qtde UN	VI Unit.	VI Total
0000000000026 - CAFÉ	1,00 UN	10,00	10,00
00000000000261 - ALMOÇO	1,00 UN	35,00	35,00

Itens unitários
Qtde total de itens 2
Valor total R\$ 2
Valor a Pagar R\$ 45,00
FORMA PAGAMENTO Dinheiro Valor P: 45,00
Vale VALOR PAGO R\$ 45,00

Consulte pela Chave de Acesso em
<http://www.fazenda.pr.gov.br/nfce/consulta>
4119 0684 9775 6000 0190 6500 1000 0131 3515 2786 3749
CONSUMIDOR CNPJ - 95.719.472/0001-05 - PREFEITURA MUNICIPAL
DE PATO BRAGADO - claudinei@patobragado.pr.gov.br
NFCe nº 13135 Série 1 13/06/2019 10:49:26
Via consumidor
Protocolo de autorização: 141190747406424
Data de autorização: 13/06/2019 10:49:26



[state_fiscal_message]

Tributos Totais Incidentes (Lei Federal 12.741/2012) - R\$1,89 Federal,
R\$0,70 Estadual Fonte: IBPT/empresometro.com.br 801EC4

DEUS ABENÇOE SUA VIDA E VOLTE SEMPRE!!

Emissor gratuito MarketUP.com

BCF 7369

CNPJ: 84.977.560/0001-90 Natu Brasil Celeiro Ltda
Rua Curitiba, 215, Ciro Nardi, Cascavel, PR
Documento Auxiliar da Nota Fiscal de Consumidor Eletrônica

Código - Descrição	Qtde UN	VI Unit.	VI Total
0000000000026 - CAFÉ	1,00 UN	10,00	10,00
00000000000261 - ALMOÇO	1,00 UN	35,00	35,00
Itens unitários			2
Qtde total de itens			2
Valor total R\$			45,00
Valor a Pagar R\$			45,00
FORMA PAGAMENTO		VALOR PAGO R\$	
Vale			45,00

Consulte pela Chave de Acesso em
<http://www.fazenda.pr.gov.br/nfce/consulta>

4119 0684 9775 6000 0190 6500 1000 0132 2419 1714 0298

CONSUMIDOR CNPJ - 95.719.472/0001-05 - PREFEITURA MUNICIPAL
DE PATO BRAGADO - claudinei@patobragado.pr.gov.br

NFCe nº 13224 Série 1 19/06/2019 12:36:06

Via consumidor

Protocolo de autorização: 141190775718178

Data de autorização: 19/06/2019 12:36:06



[state_fiscal_message]

Tributos Totais Incidentes (Lei Federal 12.741/2012) - R\$1,89 Federal,
R\$0,70 Estadual Fonte: IBPT/empresometro.com.br 801EC4

DEUS ABENÇOE SUA VIDA E VOLTE SEMPRE!!

Emissor gratuito MarketUP.com

MASTER BAA 5762

CNPJ: 84.977.560/0001-90 Natu Brasil Celeiro Ltda
Rua Curitiba, 215, Ciro Nardi, Cascavel, PR
Documento Auxiliar da Nota Fiscal de Consumidor Eletrônica

Código - Descrição	Qtde UN	VI Unit.	VI Total
0000000000026 - CAFÉ	1,00 UN	10,00	10,00
00000000000261 - ALMOÇO	1,00 UN	35,00	35,00
Itens unitários			2
Qtde total de itens			2
Valor total R\$			45,00
Valor a Pagar R\$			45,00
FORMA PAGAMENTO		VALOR PAGO R\$	
Vale			45,00

Consulte pela Chave de Acesso em
<http://www.fazenda.pr.gov.br/nfce/consulta>

4119 0684 9775 6000 0190 6500 1000 0130 3714 0782 5776

CONSUMIDOR CNPJ - 95.719.373/0001-23 - PREFEITURA DO
MUNICÍPIO DE MERCEDES

NFCe nº 13037 Série 1 07/06/2019 12:58:01

Via consumidor

Protocolo de autorização: 141190718758759

Data de autorização: 07/06/2019 12:58:01



[state_fiscal_message]

Tributos Totais Incidentes (Lei Federal 12.741/2012) - R\$1,89 Federal,
R\$0,70 Estadual Fonte: IBPT/empresometro.com.br 801EC4

DEUS ABENÇOE SUA VIDA E VOLTE SEMPRE!!

Emissor gratuito MarketUP.com

MASTER BAA 5762