

DOC ou TED Eletrônico**Debitado**

Agência 859-1
Conta corrente. 48582-9 MUNICIPIO DE PATO BRAGADO

Creditado

Banco 104 CAIXA ECONOMICA FEDERAL
Agência (sem DV) 968 MAL.CANDIDO RONDON
Conta corrente (com DV) 10000229212
CPF 886.473.589-53
Nome favorecido AIRTON SZYCHOVSKI CAVALI
Finalidade CREDITO EM CONTA CORRENTE
Número documento 100.212
Valor 110,32
Data transferência 02/10/2017

"C" - CNPJ diferente

Autenticação SISBB DC5851D5EFE6B020

Assinada por JB503105 DJONI A ROHDEN
JB503101 LEOMAR ROHDEN

02/10/2017 09:47:28
02/10/2017 10:10:03

Transação efetuada com sucesso.

Transação efetuada com sucesso por: JB503101 LEOMAR ROHDEN.

CONTABILIZADO
02 OUT. 2017



TED

A33D020930340487067
02/10/2017 09:47:28

Debitado

Agência	859-1
Conta corrente	48582-9 MUNICIPIO DE PATO BRAGADO

Creditado

Banco	104 CAIXA ECONOMICA FEDERAL
Agência (sem DV)	968 MAL.CANDIDO RONDON
Conta corrente (com DV)	10000229212
CPF	886.473.589-53
Nome favorecido	AIRTON SZYCHOVSKI CAVALI
Finalidade	CREDITO EM CONTA CORRENTE
Valor	110,32
Data transferência	02/10/2017

"C" - CNPJ diferente

Transação registrada como pendente por insuficiência de assinaturas.

Pendência número: 579475240.

Usuário: JB503105 DJONI A ROHDEN.



Prefeitura do Município de Pato Bragado

ESTADO DO PARANÁ

Secretaria de Administração e Finanças

CNPJ Nº 95.719.472/0001-05

Av. Willy Barlh. 2885. Fone/Fax (45) 3282-1355
www.patobragado.pr.gov.br

NOTA DE EMPENHO / LIQUIDAÇÃO

Nº DO EMPENHO / TIPO	RECURSO
009304/2017 Ordinário	Orçamentário

UNIDADE	UNIDADE ORÇAMENTÁRIA
02 Executivo Municipal	03 Secretaria de Administração
0412210502.007000 Manutenção das Atividades da Secretaria	
339014.00.00.00 DIÁRIAS - PESSOAL CIVIL	326
390314.14.05 DESPESAS DE VIAGENS REAL. EM REGIME DE R	330

CONTÁBILIDADE	CONTA ESPECÍFICA
4.721 AIRTON SZIYCHOVSKI CAVALLI	104 968-1 22921-2
CPF/CNPJ: 886.473.589-53	
AV. CONTINENTAL CENTRO	PATO BRAGADO PR

MODALIDADE DE LICITAÇÃO	NÚMERO	DATA HOMOLOGAÇÃO	Nº DO CONTRATO	FREQ. COMPRA	A.C.P.	EMISSÃO	VENCIMENTO
Não se Aplica						26.09.2017	26.09.2017
VALOR ORÇADO	SALDO ANTERIOR	VALOR DO EMPENHO	SALDO ATUAL				
30.000,00	10.570,81	110,32	10.460,49				

ITEM	QUANTIDADE	UNID	ESPECIFICAÇÃO	VALOR UNITÁRIO	VALOR TOTAL
001	1		Reembolso de alimentação (2 cafés e 3 almoços) devido a deslocamento às cidades de Cascavel-PR e Foz de Iguaçu-Pr, nos dias 13, 20, 21 e 25/09/2017, onde conduziu veículo público para encaminhar o prefeito e servidores em eventos e/ou reuniões.	110,32	110,32

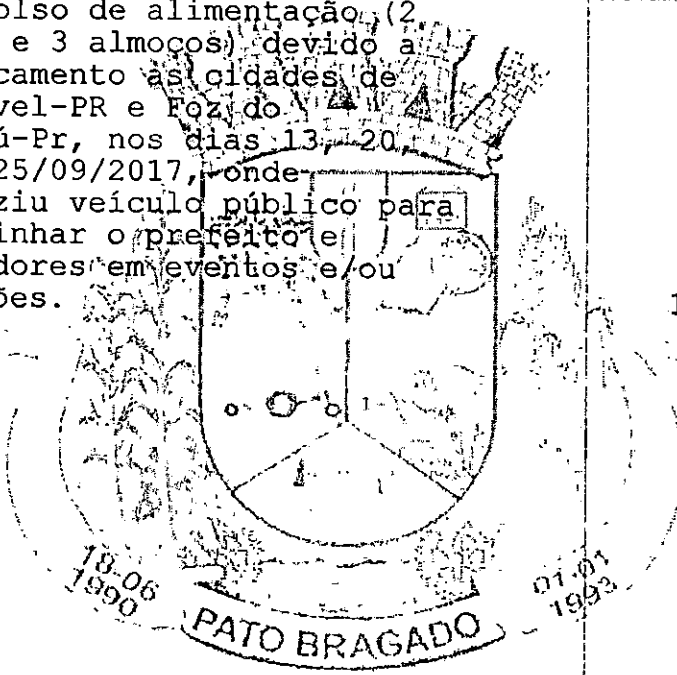

FONTE DE RECURSO	TOTAL GERAL
00505 Royalties Tratado de Itaipu Binacional	110,32

EMITIDO POR: *Ana*
FUNÇÃO: *Emissão Responsável Sob Aspectos Contábeis*

VISTO: *[Assinatura]*
ELABORADO EM: *SECRETARIA DE FINANÇAS*

ORDEN DE PAGAMENTO

PAGUE-SE AO FAVORECIDO O VALOR ACIMA ESPECIFICADO, PROVENIENTE DESTA NOTA DE EMPENHO.

DE _____ DE _____

[Assinatura]
FUNÇÃO DO MUNICÍPIO: _____

PAGAMENTOS PARCIAIS			
DATA	ORDEM	VALOR R\$	SALDO A PAGAR

RECIBO R\$ _____

DECLARO(AMOS) PARA OS DEVIDOS FINS, QUE RECEBEMOS(A) A IMPORTÂNCIA DESTA NOTA DE EMPENHO, CORRESPONDENTE AO ACIMA DESCRITO E PELA QUAL DOU(AMOS) PLENA E IRREVOCÁVEL QUITAÇÃO.

DE _____ DE _____

RECEBIDO POR: _____

RECEBIMENTO EM: _____

CONTABILIZADO
02 OUT. 2017

RESTAURANTE SURUBIM

R. N. BURAK E CIA LTDA 10.997.941/0001-03
 RUA BARAO DO CERRO AZUL, 966 - CENTRO -
 CASCAVEL - PR - 85801-080 - FONE: 4530390607

**DOCUMENTO AUXILIAR DA NOTA FISCAL
 DE CONSUMIDOR ELETRÔNICA**

COD DESC QTD UN VL UN RS (VLTR RS\$) VL ITEM RS
001 000001 ALMOÇO POR KG SEMANA
0,56 UR X 40,00 22,32
002 000138 REFRIGERANTE KS
1,00 UN X 3,00 3,00

QTD. TOTAL DE ITENS 002
VALOR TOTAL RS 25,32
FORMA DE PAGAMENTO Valor Pago
 Cartão de Débito 25,32

Número 000014157 - Série 001
 Emissão 20/09/2017 12:39:14 - Via Consumidor
 Consulte pela Chave de Acesso em
[http://www.fazenda.pr.gov.br/](http://www.fazenda.pr.gov.br)

4117 0910 9979 4100 0103 6500 1000 0141 5710 0014 1570
 Emissão: 20/09/2017 12:39:14

CONSUMIDOR CNPJ: 95 719.472/0001-05



AGRADECEMOS A PREFERENCIA

Tributos Totais Incidentes (Lei Federal 12.741/12). R\$ 1,15

Powered By Controle Sistemas

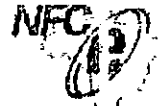

Via Consumidor

4117 0910 9979 4100 0103 6500 1000 0141 5710 0014 1570
 Emissão: 20/09/2017 12:39:14
 Documento Auxiliar da Nota Fiscal de Consumidor Eletrônica

Documento Auxiliar da Nota Fiscal de Consumidor Eletrônica

QTD	Descrição	Valor Unit.	Valor Total
1,00	Refrigerante	3,00	3,00
0,56	Almoço	40,00	22,32
Total			25,32

QTD. TOTAL DE ITENS 002
VALOR TOTAL RS 25,32
FORMA DE PAGAMENTO Valor Pago
 Cartão de Débito 25,32

Consulte pela Chave de Acesso em: [http://www.fazenda.pr.gov.br/](http://www.fazenda.pr.gov.br)

4117 0910 9979 4100 0103 6500 1000 0141 5710 0014 1570

Consulte pela Chave de Acesso em: [http://www.fazenda.pr.gov.br/](http://www.fazenda.pr.gov.br)

CHAVE DE ACESSO
 4117 0910 9979 4100 0103 6500 1000 0141 5710 0014 1570

CONSUMIDOR

4117 0910 9979 4100 0103 6500 1000 0141 5710 0014 1570

Panificadora Nova Real

CNPJ: 03.989.635/0001-51

M VASCIELAI & CIA LTDA

Rua Rio Grande do Sul, 735 - Centro

Cascavel/PR Fone: (45) 3035-7272

Documento Auxiliar da Nota Fiscal Consumidor Eletrônica

EMITIDA EM CONTINGÊNCIA

Autorizada

Descrição do Produto e Valor Unit. Total

1,00 x 3,00 3,00

0,56 x 40,00 22,32

1,56 x 3,00 4,50

1,56 x 3,00 4,50

1,00 x 9,00 9,00

1,00 x 20,00 20,00

1,00 x 11,00 11,00

1,00 x 11,00 11,00

1,00 x 11,00 11,00

1,00 x 11,00 11,00

1,00 x 11,00 11,00

1,00 x 11,00 11,00

1,00 x 11,00 11,00

1,00 x 11,00 11,00

1,00 x 11,00 11,00

1,00 x 11,00 11,00

1,00 x 11,00 11,00

1,00 x 11,00 11,00

1,00 x 11,00 11,00

1,00 x 11,00 11,00

1,00 x 11,00 11,00

1,00 x 11,00 11,00

1,00 x 11,00 11,00

1,00 x 11,00 11,00

1,00 x 11,00 11,00

1,00 x 11,00 11,00

1,00 x 11,00 11,00

1,00 x 11,00 11,00

1,00 x 11,00 11,00

1,00 x 11,00 11,00

1,00 x 11,00 11,00

1,00 x 11,00 11,00



Consulte pela Chave de Acesso em
<http://www.fazenda.pr.gov.br>

4117 0903 9896 3500 0151 6500 1000 3448 3290 0141 5710

CONSUMIDOR: NÃO IDENTIFICADO

NFC-e nº 00344832 Série: 001

Emissão: 20/09/2017 08:39:08

Protocolo de Autorização: 1417113087

Data da Autorização: 20/09/17 - 08:39:10

Tributos totais incidentes (Lei Federal 12.741/2012): R\$ 0,00

Operador: 002 - ELAINE

Vendedor: 2-Geral

RESTAURANTE SURUBIM

R. N. BURAK E CIA LTDA 10.997.941/0001-03
 RUA BARAO DO CERRO AZUL, 966 - CENTRO -
 CASCAVEL - PR - 85801-080 - FONE: 4530390607
DOCUMENTO AUXILIAR DA NOTA FISCAL
DE CONSUMIDOR ELETRÔNICA

#|COD|DESC|QTD|UN|VL UN R\$|(VLTR R\$)|VL ITEM R\$
 001 000097 DESPESAS COM REFEIÇÃO
 1,00 UN X 35,00 35,00

QTD. TOTAL DE ITENS 001
 VALOR TOTAL R\$ 35,00
FORMA DE PAGAMENTO Valor Pago
 Cartão de Débito 35,00

Número 000014171 - Série 001
 Emissão 21/09/2017 12:46:32 - Via Consumidor
 Consulte pela Chave de Acesso em
<http://www.fazenda.pr.gov.br/>
 4117 0910 9979 4100 0103 6500 1000 0141 7110 0014 1715
 Protocolo de Autorização: 14117113488024821/09/2017 12:46:32

CONSUMIDOR CNPJ: 95.719.472/0001-05



AGRADECEMOS A PREFERENCIA

Tributos Totais Incidentes(Lei Federal 12.741/12): R\$ 1,47

Powered By Controle Sistemas

CNPJ 14.132.615/0001-86 LOJA DE CONVENIENCIA RT
 LTDA- ME

RCD BR-277, 3184, MUNDO NOVO, FOZ DO IGUAÇU, PR
 Documento Auxiliar da Nota Fiscal de Consumidor Eletrônica

#	COD	DESCRIÇÃO	QTD	UN	VL UN	VL TOTAL
001	330000	PINGADO 1 UN x 3,00				3,00
002	111114	SALGADOS FRITOS 1 UN x 4,00				4,00
QTD. TOTAL DE ITENS						2

Valor Produtos 7,00
 Descontos 0,00
 Acréscimos 0,00
 VALOR A PAGAR 7,00

FORMA DE PAGAMENTO VALOR
 Crédito 7,00

Consulte pela chave de acesso em:
<http://www.fazenda.pr.gov.br/>
 4117 0914 1326 1500 0186 6500 1000Usto 0141 7110 0014 1715

CONSUMIDOR NÃO IDENTIFICADO

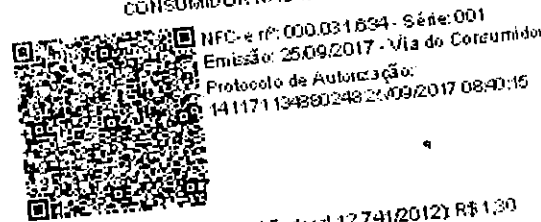

NFC-e nº: 000.031.634 - Série: 001
 Emissão: 25/09/2017 - Via do Consumidor
 Protocolo de Autorização:
 14117113488024821/09/2017 08:40:16

Tributos Incidentes(Lei Federal 12.741/2012): R\$ 1,30
 UF CONSUMO: PR FP: DINHEIRO ESPECIE: NE OP: CXP
 VALDETE GREINER MEDIA: 0,00 FP: DINHEIRO. Tit
 R\$: 0,28 Federal e 1,02 Estadual. Fonte:
 IBPT/empresometro.com.br M2L5P8. #
 PROCON/PR-www.pr.gov.br/procon (0800)41-1511
 Cabral, 184, Centro, Curitiba/PR, CEP 80410-210
 CLIENTE