

DOC ou TED Eletrônico

Debitado

Agência 859-1
Conta corrente 48582-9 MUNICIPIO DE PATO BRAGADO

Creditado

Banco 104 CAIXA ECONOMICA FEDERAL
Agência (sem DV) 968 MAL.CANDIDO RONDON
Conta corrente (com DV) 1000229212
CPF 886.473.589-53
Nome favorecido AIRTON SZYCHOVSKI CAVALI
Finalidade CREDITO EM CONTA CORRENTE
Número documento 82.521
Valor 183,90
Data transferência 25/08/2017
"C" - CNPJ diferente
Autenticação SISBB BB9959E0FAADF7EA

Assinada por JB503105 DJONI A ROHDEN
JB503101 LEOMAR ROHDEN

25/08/2017 10:22:54
25/08/2017 10:40:34

Transação efetuada com sucesso.

Transação efetuada com sucesso por: JB503101 LEOMAR ROHDEN.

CONTABILIZADO
25 AGO. 2017



TED

A33G250938290210130
25/08/2017 10:22:53

Debitado

Agência 859-1
Conta corrente 48582-9 MUNICIPIO DE PATO BRAGADO

Creditado

Banco 104 CAIXA ECONOMICA FEDERAL
Agência (sem DV) 968 MAL.CANDIDO RONDON
Conta corrente (com DV) 1000229212
CPF 886.473.589-53
Nome favorecido AIRTON SZYCHOVSKI CAVALI
Finalidade CREDITO EM CONTA CORRENTE
Valor 183,90
Data transferência 25/08/2017
"C" - CNPJ diferente

Transação registrada como pendente por insuficiência de assinaturas.

Pendência número: 569203850.

Usuário: JB503105 DJONI A ROHDEN.



Prefeitura do Município de Pato Bragado

ESTADO DO PARANÁ

Secretaria de Administração e Finanças

CNPJ Nº 95.719.472/0001-05

Av. Willy Barth, 2885, Fone/Fax (45) 3282-1355
www.patobragado.pr.gov.br

NOTA DE EMPENHO / LIQUIDAÇÃO

Nº DO EMPENHO: TPO

RECURSO

007627/2017 Ordinário

Orcamentário

UNIDADE ORÇAMENTÁRIA

02 Executivo Municipal

03 Secretaria de Administração

0412210502.007000 Manutenção das Atividades da Secretaria

339014.00.00.00 DIÁRIAS - PESSOAL CIVIL

326

390314.14.05 DESPESAS DE VIAGENS REAL. EM REGIME DE R

330

EMPENHO

CONTA BANCÁRIA

4.721 AIRTON SZIYCHOVSKI CAVALLI

104 968-1 22921-2

CPF/CNPJ: 886.473.589-53

AV. CONTINENTAL CENTRO

UF

PATO BRAGADO

PR

LOCAL DE LICITAÇÃO

NÚMERO

DATA HOMOLOGAÇÃO

Nº DO CONTRATO

PROV. COMPRA

A.O.P.

EMISSÃO

VENIMENTO

Não se Aplica

21.08.2017

21.08.2017

VALOR ORÇADO

30.000,00

SALDO ANTERIOR

12.579,50

VALOR DO EMPENHO

36,75

SALDO ATUAL

12.542,75

ITEM 001

QUANTIDADE 1

UNID.

ESPECIFICAÇÃO

Reembolso despesa com alimentação em deslocamento a cidade de Umuarama - Pr. Idia 21/08/2017, conduzir veículo dos profissionais da Educação para participar de Evento

VALOR UNITÁRIO

36,75

VALOR TOTAL

36,75

00505 Royalties Tratado de Itaipu Binacional

TOTAL GERAL

36,75

EMITIDO POR

VISTO

Emissão Responsável
Sob Aspectos Contábeis

SECRETÁRIO DE FINANÇAS

DATA

ORDEM

VALOR R\$

SALDO A PAGAR

ORDEN DE PAGAMENTO

PAGUE-SE AO FAVORECIDO O VALOR ACIMA ESPECIFICADO. PROVENIENTE DESTA NOTA DE EMPENHO.

RECIBO

R\$

DECLARO(AMOS) PARA OS DEVIDOS FINS, QUE RECEBI(EMOS) A IMPORTANCIA DESTA EMPENHO, CORRESPONDENTE AO ACIMA DESCRITO E PELA QUAL DOU(AMOS) PLENA E IRREVOGAVEL QUITAÇÃO.

DE

DE

DE

DE

PREFEITO DO MUNICÍPIO

NOME

CPF

AUTENTICAÇÃO

CONTABILIZADO

25 AGO. 2017



Prefeitura do Município de Pato Bragado

Estado do Paraná

RELATÓRIO DE REEMBOLSO

Solicito reembolso referente despesas com alimentação e outros, em deslocamento a Cidade de Foz do Iguaçu – PR e Umuarama - PR, onde conduzi veículo público para encaminhar servidores do Município, que participaram de cursos de capacitação, conforme relacionado:

Dia 17/08/2017

Levar servidores da Saúde para participar do Workshop Plantando Saúde

Local: Foz do Iguaçu – PR // Despesa com almoço

Fornecedor: Patricia Stafen

CNPJ n.º 18.965.416/0001-00

NF n.º 2152 – Série 001

Endereço: Rua Alfredo Chaves, 585 – São Miguel do Iguaçu – PR

Valor: R\$ 32,15 (trinta e dois reais e quinze centavos)

330

Dia 21/08/2017 // Levar profissionais da Educação – Evento em Umuarama – PR //

Despesa com café da manhã

Fornecedor: Praça Primavera – Com de Sucos e Lanches PR Ltda

CNPJ n.º 81.401.507/0001-59

NF n.º 70487 – Série 001

Endereço: Rod PR 323 – S/N – Umuarama – PR

Valor: R\$ 11,75 (onze reais e setenta e cinco centavos)

Despesa com Almoço

Fornecedor: Kaskata Gastronomia Ltda

CNPJ n.º 07.595.976/0002-84

NF n.º 8755 – Série 001

Endereço: Avenida Maringá, 5110 – Umuarama – PR

Valor: R\$ 25,00 (vinte e cinco reais)

Despesa com Concerto de Pneu – Corola AXD-9126

Fornecedor: Garcia Pneus

Endereço: Rua Arapongas - 4399 – Umuarama – PR

Valor: R\$ 20,00 (vinte reais)

337

→ 6127

TOTAL DO REEMBOLSO: R\$ 88,90 (oitenta e oito reais e noventa centavos)

Pato Bragado – PR, em 22 de agosto de 2017.

Airton S. Cavali
Agente Operacional

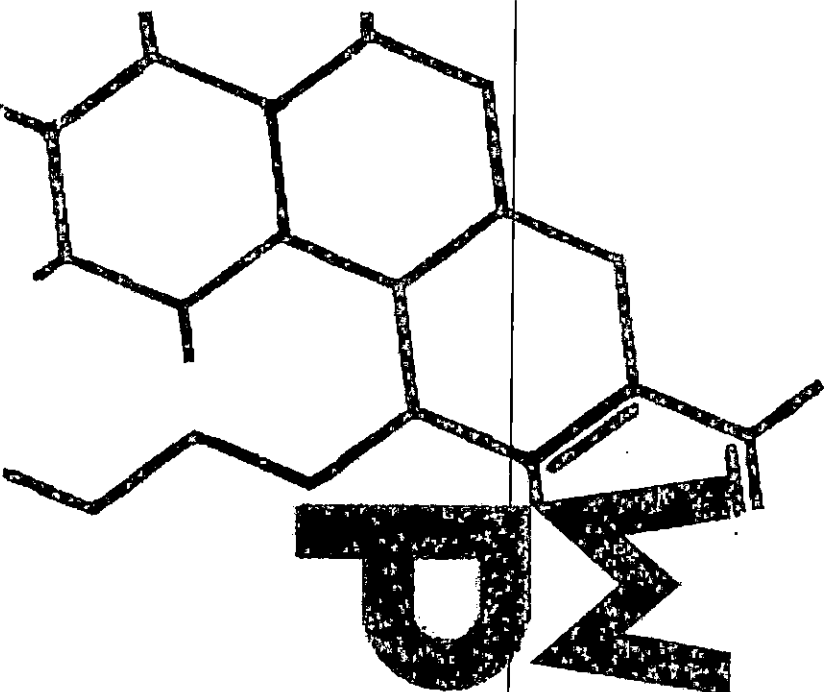

Workshop

Plantando saúde

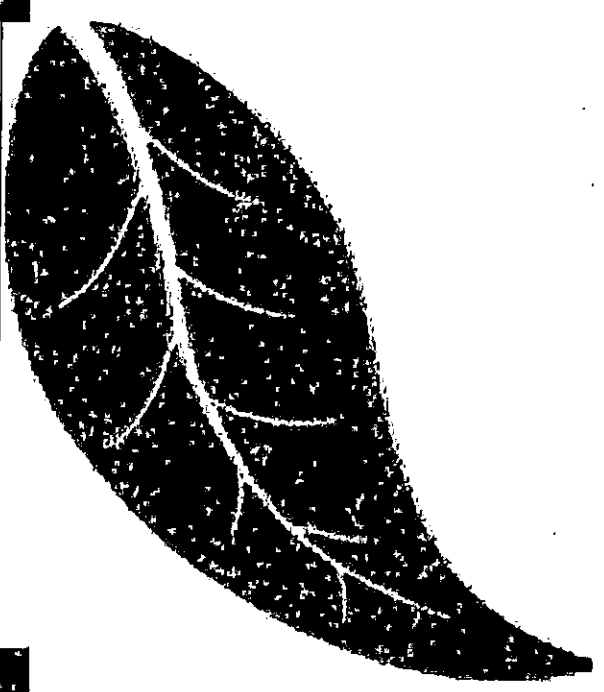

Estratégias de melhoria da qualidade do cultivo, desenvolvimento e produção de Plantas Medicinais e Fitoterápicos.



ESCRITÓRIO DE SANTA HELENA
Av. Brasil, 136
85892-000, Santa Helena, Paraná, Brasil
Fone: (45) 9919-0172 / 3520-5774
www.itaipu.gov.br

----- Repassado por Moacir Pistori/CHI/BR/Itaipu em 11/08/2017 09:47 -----

De: Liziane Kadine A de Moraes/FI/BR/Itaipu
Para: Moacir Pistori/CHI/BR/Itaipu@Itaipu
Data: 10/08/2017 17:11
Assunto: Ajuda

Pistori,

Preciso da sua ajuda.

No dia 17/08 no período da tarde realizaremos um Workshop de Plantas Mediciniais aqui no PTI, serão abordados temas de cultivo, desenvolvimento e pesquisa em plantas medicinais.

Eu enviei convite para Pato Bragado e disponibilizei três vagas. Porém, não houve inscritos. Consegue conversar com alguém lá no município?

Grata

Liziane Kadine Antunes de Moraes Pires
Engenheira Agrônoma
[MAPA.CD- Itaipu Binacional](mailto:kadine@itaipu.gov.br)
kadine@itaipu.gov.br
(45) 3520-5623

OBSERVAÇÃO:

A ITAIPU esclarece que, por força de seu Estatuto, a presente mensagem não implica a assunção de obrigações em seu nome.

OBSERVAÇÃO:

A ITAIPU esclarece que, por força de seu Estatuto, a presente mensagem não implica a assunção de obrigações em seu nome.

Assunto: Re: Curso

De: Moacir Pistori <moacir@itaipu.gov.br> [+] [x]

Data: 14/08/2017 10:49:17

Destinatário: "Neiva Bressan" <neiva@patobragado.pr.gov.br> [...]

Anexos: Part 2 (25.2 KB) Part 3 (98 bytes) Part 4 (25.2 KB) Part 5 (98 bytes) [Todos os anexos]
Grato

MOACIR PISTORI

Divisão de Apoio Operacional - [ODRA.CD](#)

SUPERINTENDÊNCIA DE OBRAS E DESENVOLVIMENTO - [OD.CD](#)



ESCRITÓRIO DE SANTA HELENA

Av. Brasil, 136

85892-000, Santa Helena, Paraná, Brasil

Fone: (45) 9919-0172 / 3520-5774

www.itaipu.gov.br

De: "Neiva Bressan" <neiva@patobragado.pr.gov.br>

Para: moacir@itaipu.gov.br

Data: 11/08/2017 15:52

Assunto: Re: Curso

Olá Pistori

Temos interesse sim....

irão 03 (três) pessoas. Já encaminhei um e-mail para kadine@itaipu.gov.br pedindo que me encaminhasse o convite novamente, para repassar aos participantes designados, que são:

- Tercília Medin (Bimba)
- Airton Cavali
- Mais 01 (um) representante da Saúde, que ficou do John definir.

Obrigada para colaboração.

neiva

Em 11/08/2017 09:47:43, Moacir Pistori escreveu:

Neiva,

não há interesse nesse evento...

Abrço

MOACIR PISTORI

Divisão de Apoio Operacional - [ODRA.CD](#)

SUPERINTENDÊNCIA DE OBRAS E DESENVOLVIMENTO - [OD.CD](#)

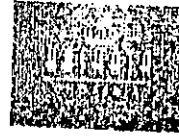

KASKATA GASTRONOMIA LTDA
 CNPJ: 07.595.979/0001-04 - IE: 9086986555 - IM
 AV MARINGA, 5110 - ZONÂ III
 UMUARAMA - PR

DANFE NFC-e - Documento Auxiliar
 da Nota Fiscal de Consumidor Eletrônica
 Não permite aproveitamento de crédito do ICMS

Código	Descrição	Qtd	Un	VL Unit	VL Total
001	MISTO QUENTE	1	UN	7,75	7,75
002	PIGADO	1	UN	4,00	4,00
QTD. TOTAL DE ITENS					3
Valor Produtos					24,90
Descontos					0,00
Acréscimos					0,10
VALOR A PAGAR					25,00
FORMA DE PAGAMENTO					VALOR
Cartão de Débito					25,00
Informação dos Tributos Totais Incidentes (Lei Federal 12.741/2012)					1,85

Trib. aprox R\$ 1,13 (Fed), 0,72 (Est), 0,00 (Mun)
 Fonte: IBPT - W7m9E1

ÁREA DE MENSAGEM FISCAL

Número: 000.008.755 - Série 001
 Emissão 21/08/2017 13:34:29 - Via Consumidor

Consulte pela chave de acesso em:
<http://www.fazenda.pr.gov.br>

CHAVE DE ACESSO

4117 0807 5959 7800 0294 6500 1000 0007 5510 0008 7551

CONSUMIDOR

CNPJ 95.719.472/0001-05

Consulta via leitor de QR Code



Protocolo de Autorização

141170982730845 21/08/2017 13:34:29

PRAÇA PRIMAVERA

COM DE SUCOS E LANCHES PR LTDA 81.401.507/0001-59
 ROD PR 323, S/N - CENTRO - UMUARAMA - PR - 87500-000

**DOCUMENTO AUXILIAR DA NOTA FISCAL
 DE CONSUMIDOR ELETRÔNICA**

COD DESC QTD UN VI. UN R\$ (VLTR R\$) VL ITEM R\$
001 54 MISTO QUENTE
1,00 UN X 7,75 7,75
002 711 PIGADO
1,00 UN X 4,00 4,00

QTD. TOTAL DE ITENS 002
VALOR TOTAL R\$ 11,75
FORMA DE PAGAMENTO Valor Pago
 Dinheiro 11,75

Número 000070487 - Série 001

*Emissão 21/08/2017 07:17 12 - Via Consumidor

Consulte pela Chave de Acesso em

<http://www.fazenda.pr.gov.br>

4117 0881 4015 0700 0159 6500 1000 0704 8710 0070 4879

Fonte: IBPT - W7m9E1

CONSUMIDOR CNPJ: 95.719.472/0001-05



Tributos Incidentes Lei Federal 12.741/12 - Total R\$ 2,93

MS1 SISTEMAS - (44) 3056-2747