

14/09/2016 09:58:50

**DOC ou TED Eletrônico****Debitado**

Agência 859-1
Conta corrente 37984-0 FUNDO MUNICIPAL DE SAUDE

Creditado

Banco 748 BANCO COOPERATIVO SICREDI S.A.
Agência (sem DV) 715 SICREDI MAL.CANDIDO RONDON
Conta corrente (com DV) 159450
CPF 888.470.488-20
Nome favorecido ROGERIO CARLOS MARHOLT
Finalidade CREDITO EM CONTA CORRENTE
Número documento 91.401
Valor 297,00
Data transferência 14/09/2016
C - CNPJ diferente

Autenticação SISBB DCAAD05A84733EE1

Assinada por JA373734 DEBORA ANDREIA THOMAS
J4099107 ARNILDO RIEGER

14/09/2016 09:47:51

14/09/2016 09:58:50

Transação efetuada com sucesso.

Transação efetuada com sucesso por: J4099107 ARNILDO RIEGER.



DOC/TEC

14/09/2016 09:47:52

Debitado

Agência 859-1
Conta corrente 37984-0 FUNDO MUNICIPAL DE SAUDE

Creditado

Banco 748 BANCO COOPERATIVO SICREDI S.A.
Agência (sem DV) 715 SICREDI MAL.CANDIDO RONDON
Conta corrente (com DV) 159450
CPF 888.470.489-20
Nome favorecido ROGERIO CARLOS MARHOLT
Finalidade CREDITO EM CONTA CORRENTE
Valor 297,00
Data transferência 14/09/2016
C - CNPJ diferente

Transação registrada como pendente por insuficiência de assinaturas.

Pendência número: 473428690.

Usuário: JA373734 DEBORA ANDREIA THOMAS.

Prefeitura do Município de Pato Bragado

ESTADO DO PARANÁ

Secretaria de Administração e Finanças

CNPJ Nº 95.719.472/0001-05

Av. Willy Barth, 2886, Fone/Fax (45) 3282-1365
www.patobragado.pr.gov.br

NOTA DE EMPENHO / LIQUIDAÇÃO

Nº DO EMPENHO / TIPO: 008366/2016 Ordinário
RECURSO: Orçamentário

ORGÃO	UNIDADE ORÇAMENTÁRIA	RECURSO
02 Executivo Municipal	09 Fundo Municipal de Saúde	
1030114502.040000 Manutenção das Atividades do Fundo Munic		2821
339014.00.00.00 DIÁRIAS - PESSOAL CIVIL		2825
390314.14.05 DESPESAS DE VIAGENS REAL. EM REGIME DE R		

DESTAÇÃO: 2.652 Rogerio Carlos Marholt
CPF/CNPJ: 886.470.489-20
KM 9 SN RURAL

CONTA BANCÁRIA: 2 715- 15945-0
CIDADE: PATO BRAGADO PR

MODALIDADE DE LICITAÇÃO	NUMERO	DATA HOMOLOGAÇÃO	Nº DO CONTRATO	PROC. CORRIDA	ACR	EMISSÃO	VENCIMENTO
Dispensa por Limite						06.09.2016	10.09.2016
VALOR ORÇADO	SALDO ANTERIOR	VALOR DO EMPENHO	SALDO ATUAL				
19.000,00	5.642,61	297,00	5.345,61				

ITEM	QUANTIDADE	UNID.	ESPECIFICAÇÃO	VALOR UNITARIO	VALOR TOTAL
001	9		Reembolso de alimentação para Agente Operacional Rogerio Carlos Marholt em viagem a cidade de Cascavel, para levar pacientes que necessitavam de atendimento fora do município: ALMOÇO	25,000	225,00
002	9		CAFÉ.	8,000	72,00

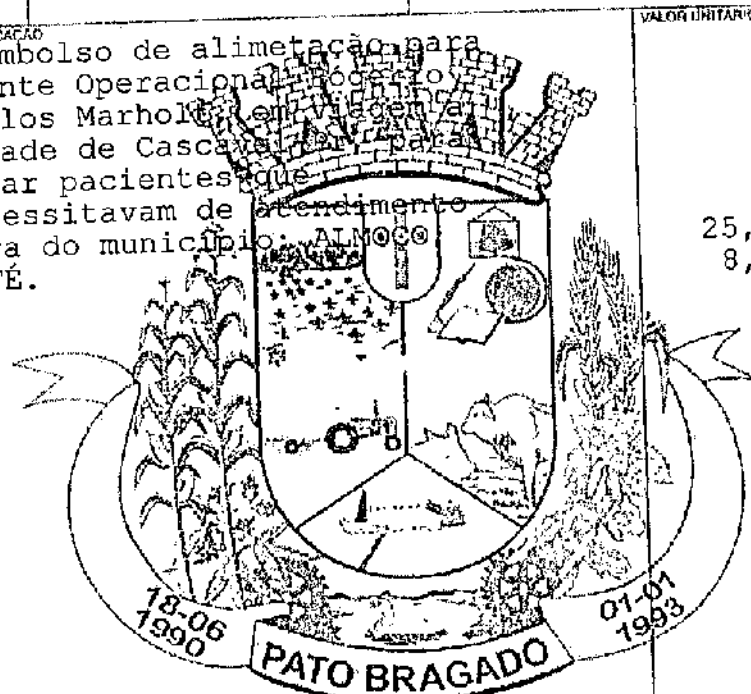

ONTE DE RECURSO: 00505 Royalties Tratado de Itaipu Binacional

TOTAL GERAL 297,00

EMITIDO POR	VISTO	PAGAMENTOS PARCIAIS		
		DATA	ORDEM	VALOR R\$
MUNICIPAL	SECRETÁRIO DE FINANÇAS			SALDO A PAGAR

ORDEN DE PAGAMENTO
PAGUE-SE AO FAVORECIDO O VALOR ACIMA ESPECIFICADO. PROVENIENTE DESTA NOTA DE EMPENHO.

DE _____ DE _____

PREFEITO DO MUNICÍPIO

RECIBO R\$
DECLARO(AMOS) PARA OS DEVIDOS FINS, QUE RECEBI(EMOS) A IMPORTANCIA DESTA EMPENHO, CORRESPONDENTE AO ACIMA DESCRITO E PELA QUAL DOU(AMOS) PLENA E IRREVOGAVEL QUITAÇÃO.

DE _____ DE _____

Nome _____
CPF _____
AUTENTICAÇÃO _____

BANCO _____
Nº CHEQUE _____
Nº DA CONTA _____

NATU BRASIL
 CELEIRO LTDA
 CNPJ -
 84.977.560/0001-90
 RUA CURITIBA, 215,
 CIRO NARDI
 CASCAVEL, PR

INSCRIÇÃO ESTADUAL
 - 4101259434

DANFE NFC-E - DOCUMENTO AUXILIAR
 DA NOTA FISCAL ELETRÔNICA PARA CONSUMIDOR FINAL
**NÃO PERMITE APROVEITAMENTO DE
 CRÉDITO DE ICMS**

CÓDIGO	DESCRIÇÃO	QTDE	UN	VL.UNIT.	VL TOTAL
00000000000026	CAFÉ	1,00	UN	8,00	8,00
000000000000261	ALMOÇO	1,00	UN	25,00	25,00
QTD TOTAL DE ITENS					2
VALOR DESCONTOS R\$					0,00
VALOR TOTAL R\$					33,00
FORMA DE PAGAMENTO VALOR PAGO					
DINHEIRO					33,00
INFORMAÇÃO DOS TRIBUTOS					R\$ 2,13 FEDERAL, R\$
TOTAIS INCIDENTES (LEI					1,44 ESTADUAL FONTE:
FEDERAL 12741/2012)					IBPT AR6FR7

VOLTE SEMPRE!

NÚMERO 2627 SÉRIE 1 EMISSÃO 05/09/2016 VIA
 CONSUMIDOR

CONSULTE PELA CHAVE DE ACESSO EM

CHAVE DE ACESSO

41180984977560000190650010000026271458115591

CONSUMIDOR

CNPJ - 95.719.472/0001-05 PREFEITURA MUNICIPAL DE
 PATO BRAGADO

CONSULTA VIA LEITOR DE QR CODE



PROTOCOLO DE AUTORIZAÇÃO: 141180537961126

05/09/2016 09:07:45

NATU BRASIL
 CELEIRO LTDA
 CNPJ -
 84.977.560/0001-90 INSCRIÇÃO ESTADUAL
 RUA CURITIBA, 215, - 4101259434
 CIRO NARDI
 CASCAVEL, PR

NATU BRASIL
 CELEIRO LTDA
 CNPJ -
 84.977.560/0001-90 INSCRIÇÃO ESTADUAL
 RUA CURITIBA, 215, - 4101259434
 CIRO NARDI
 CASCAVEL, PR

DANFE NFC-E - DOCUMENTO AUXILIAR

DANFE NFC-E - DOCUMENTO AUXILIAR

DA NOTA FISCAL ELETRÔNICA PARA CONSUMIDOR FINAL

DA NOTA FISCAL ELETRÔNICA PARA CONSUMIDOR FINAL

NÃO PERMITE APROVEITAMENTO DE CRÉDITO DE ICMS

NÃO PERMITE APROVEITAMENTO DE CRÉDITO DE ICMS

CÓDIGO	DESCRIÇÃO	QTDE	UN	VL UNIT.	VL TOTAL
0000000000026	CAFÉ	1,00	UN	8,00	8,00
00000000000261	ALMOÇO	1,00	UN	25,00	25,00

CÓDIGO	DESCRIÇÃO	QTDE	UN	VL UNIT.	VL TOTAL
00000000000261	ALMOÇO	1,00	UN	25,00	25,00
0000000000026	CAFÉ	1,00	UN	8,00	8,00

QTD TOTAL DE ITENS 2
 VALOR DESCONTOS R\$ 0,00
 VALOR TOTAL R\$ 33,00

QTD TOTAL DE ITENS 2
 VALOR DESCONTOS R\$ 0,00
 VALOR TOTAL R\$ 33,00

FORMA DE PAGAMENTO VALOR PAGO

FORMA DE PAGAMENTO VALOR PAGO

DINHEIRO 33,00

DINHEIRO 33,00

INFORMAÇÃO DOS TRIBUTOS R\$ 2,13 FEDERAL, R\$
 TOTAIS INCIDENTES (LEI 1,44 ESTADUAL FONTE:
 FEDERAL 12741/2012) IBPT AR5FR7

INFORMAÇÃO DOS TRIBUTOS R\$ 2,13 FEDERAL, R\$
 TOTAIS INCIDENTES (LEI 1,44 ESTADUAL FONTE:
 FEDERAL 12741/2012) IBPT AR5FR7

VOLTE SEMPRE!

VOLTE SEMPRE!

NÚMERO 2645 SÉRIE 1 EMISSÃO 06/09/2016 VIA CONSUMIDOR

NÚMERO 2609 SÉRIE 1 EMISSÃO 01/09/2016 VIA CONSUMIDOR

CONSULTE PELA CHAVE DE ACESSO EM

CONSULTE PELA CHAVE DE ACESSO EM

CHAVE DE ACESSO

CHAVE DE ACESSO

41160984977560000190650010000026451800803776

41160984977560000190650010000026091627750215

CONSUMIDOR

CONSUMIDOR

CNPJ - 95.719.472/0001-05 PREFEITURA MUNICIPAL DE PATO BRAGADO

CNPJ - 95.719.472/0001-05 PREFEITURA MUNICIPAL DE PATO BRAGADO

CONSULTA VIA LEITOR DE QR CODE

CONSULTA VIA LEITOR DE QR CODE



PROTOCOLO DE AUTORIZAÇÃO: 141160541335417
06/09/2016 12:04:33

PROTOCOLO DE AUTORIZAÇÃO: 141160527351462
01/09/2016 11:54:53

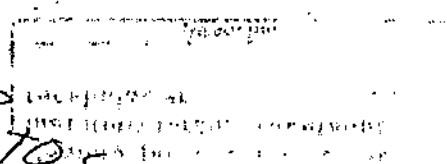
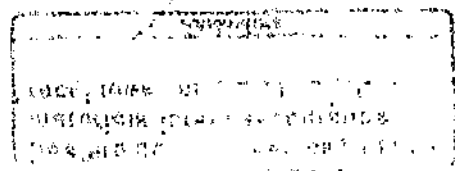

NATU BRASIL
CELEIRO LTDA
CNPJ -
84.977.560/0001-90 INSCRIÇÃO ESTADUAL
- 4101259434
RUA CURITIBA, 215,
CIRO NARDI
CASCAVEL, PR

DANFE NFC-E - DOCUMENTO AUXILIAR

DA NOTA FISCAL ELETRÔNICA PARA CONSUMIDOR FINAL

**NÃO PERMITE APROVEITAMENTO DE
CRÉDITO DE ICMS**

CÓDIGO	DESCRIÇÃO	QTDE	UN	VL.UNIT.	VL TOTAL
0000000000026	CAFÉ	1,00	UN	8,00	8,00
0000000000261	ALMOÇO	1,00	UN	25,00	25,00

QTD TOTAL DE ITENS 2
VALOR DESCONTOS R\$ 0,00
VALOR TOTAL RS 33,00

FORMA DE PAGAMENTO VALOR PAGO

DINHEIRO 33,00

INFORMAÇÃO DOS TRIBUTOS R\$ 2,13 FEDERAL, R\$
TOTAIS INCIDENTES (LEI 1,44 ESTADUAL FONTE:
FEDERAL 12741/2012) IBPT AR5FR7

VOLTE SEMPRE!

NÚMERO 2592 SÉRIE 1 EMISSÃO 31/08/2016 VIA
CONSUMIDOR

CONSULTE PELA CHAVE DE ACESSO EM

CHAVE DE ACESSO

41160884977560000190650010000025921892305817

CONSUMIDOR

CNPJ - 95.719.472/0001-05 PREFEITURA MUNICIPAL DE
PATO BRAGADO

CONSULTA VIA LEITOR DE QR CODE



PROTOCOLO DE AUTORIZAÇÃO: 141160523757846

31/08/2016 08:49:37

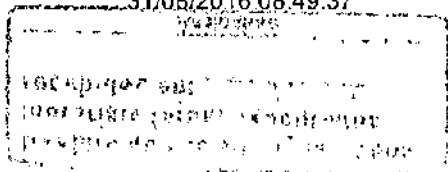

NATU BRASIL
CELEIRO LTDA
CNPJ -
84.977.560/0001-90 INSCRIÇÃO ESTADUAL
- 4101259434
RUA CURITIBA, 215,
CIRO NARDI
CASCAVEL, PR

DANFE NFC-E - DOCUMENTO AUXILIAR

DA NOTA FISCAL ELETRÔNICA PARA CONSUMIDOR FINAL

**NÃO PERMITE APROVEITAMENTO DE
CRÉDITO DE ICMS**

CÓDIGO	DESCRIÇÃO	QTDE	UN	VL.UNIT.	VL TOTAL
0000000000026	CAFÉ	1,00	UN	8,00	8,00
0000000000261	ALMOÇO	1,00	UN	25,00	25,00

QTD TOTAL DE ITENS 2
VALOR DESCONTOS R\$ 0,00
VALOR TOTAL R\$ 33,00

FORMA DE PAGAMENTO VALOR PAGO

DINHEIRO 33,00

INFORMAÇÃO DOS TRIBUTOS R\$ 2,13 FEDERAL, R\$
TOTAIS INCIDENTES (LEI 1,44 ESTADUAL FONTE:
FEDERAL 12741/2012) IBPT AR5FR7

VOLTE SEMPRE!

NÚMERO 2582 SÉRIE 1 EMISSÃO 30/08/2016 VIA
CONSUMIDOR

CONSULTE PELA CHAVE DE ACESSO EM

CHAVE DE ACESSO

41160884977560000190650010000025821989709576

CONSUMIDOR

CNPJ - 95.719.472/0001-05 PREFEITURA MUNICIPAL DE
PATO BRAGADO

CONSULTA VIA LEITOR DE QR CODE



PROTOCOLO DE AUTORIZAÇÃO: 141160521667481

30/08/2016 11:54:15

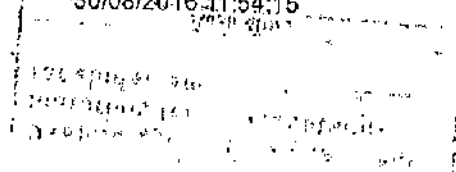

NATU BRASIL
 CELEIRO LTDA
 CNPJ -
 84.977.560/0001-90 INSCRIÇÃO ESTADUAL
 - 4101259434
 RUA CURITIBA, 215,
 CIRO NARDI
 CASCAVEL, PR

DANFE NFC-E - DOCUMENTO AUXILIAR

DA NOTA FISCAL ELETRÔNICA PARA CONSUMIDOR FINAL

**NÃO PERMITE APROVEITAMENTO DE
 CRÉDITO DE ICMS**

CÓDIGO	DESCRIÇÃO	QTDE UN	VL UNIT.	VL TOTAL
0000000000026	CAFÉ	1,00 UN	8,00	8,00
00000000000261	ALMOÇO	1,00 UN	25,00	25,00

QTD TOTAL DE ITENS 2
 VALOR DESCONTOS R\$ 0,00
 VALOR TOTAL R\$ 33,00

FORMA DE PAGAMENTO VALOR PAGO

DINHEIRO 33,00

INFORMAÇÃO DOS TRIBUTOS R\$ 2,13 FEDERAL, R\$
 TOTAIS INCIDENTES (LEI 1,44 ESTADUAL FONTE:
 FEDERAL 12741/2012) IBPT AR5FR7

VOLTE SEMPRE!

NÚMERO 2556 SÉRIE 1 EMISSÃO 26/08/2016 VIA
 CONSUMIDOR

CONSULTE PELA CHAVE DE ACESSO EM

CHAVE DE ACESSO

41160884977580000190650010000025561309850390

CONSUMIDOR

CNPJ - 95.719.472/0001-05 PREFEITURA MUNICIPAL DE
 PATO BRAGADO

CONSULTA VIA LEITOR DE QR CODE



PROTOCOLO DE AUTORIZAÇÃO: 141160510854751
 26/08/2016 10:25:52

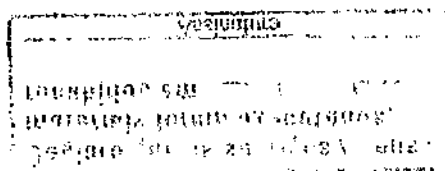

NATU BRASIL
 CELEIRO LTDA
 CNPJ -
 84.977.560/0001-90 INSCRIÇÃO ESTADUAL
 - 4101259434
 RUA CURITIBA, 215,
 CIRO NARDI
 CASCAVEL, PR

DANFE NFC-E - DOCUMENTO AUXILIAR

DA NOTA FISCAL ELETRÔNICA PARA CONSUMIDOR FINAL

**NÃO PERMITE APROVEITAMENTO DE
 CRÉDITO DE ICMS**

CÓDIGO	DESCRIÇÃO	QTDE UN	VL UNIT.	VL TOTAL
0000000000026	CAFÉ	1,00 UN	8,00	8,00
00000000000261	ALMOÇO	1,00 UN	25,00	25,00

QTD TOTAL DE ITENS 2
 VALOR DESCONTOS R\$ 0,00
 VALOR TOTAL R\$ 33,00

FORMA DE PAGAMENTO VALOR PAGO

DINHEIRO 33,00

INFORMAÇÃO DOS TRIBUTOS R\$ 2,13 FEDERAL, R\$
 TOTAIS INCIDENTES (LEI 1,44 ESTADUAL FONTE:
 FEDERAL 12741/2012) IBPT AR5FR7

VOLTE SEMPRE!

NÚMERO 2565 SÉRIE 1 EMISSÃO 29/08/2016 VIA
 CONSUMIDOR

CONSULTE PELA CHAVE DE ACESSO EM

CHAVE DE ACESSO

41160884977560000190650010000025651988315514

CONSUMIDOR

CNPJ - 95.719.472/0001-05 PREFEITURA MUNICIPAL DE
 PATO BRAGADO

CONSULTA VIA LEITOR DE QR CODE



PROTOCOLO DE AUTORIZAÇÃO: 141160518410483
 29/08/2016 07:38:12

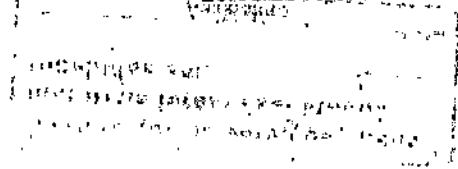

NATU BRASIL
 CELEIRO LTDA
 CNPJ -
 84.977.560/0001-90 INSCRIÇÃO ESTADUAL
 RUA CURITIBA, 215, - 4101259434
 CIRO NARDI
 CASCAVEL, PR

NATU BRASIL
 CELEIRO LTDA
 CNPJ -
 84.977.560/0001-90 INSCRIÇÃO ESTADUAL
 RUA CURITIBA, 215, - 4101259434
 CIRO NARDI
 CASCAVEL, PR

DANFE NFC-E - DOCUMENTO AUXILIAR

DA NOTA FISCAL ELETRÔNICA PARA CONSUMIDOR FINAL

NÃO PERMITE APROVEITAMENTO DE CRÉDITO DE ICMS

CÓDIGO	DESCRIÇÃO	QTDE	UN.	VL UNIT.	VL TOTAL
0000000000026	CAFÉ 1,00 UN	8,00			8,00
0000000000261	ALMOÇO 1,00 UN	25,00			25,00

QTD TOTAL DE ITENS 2
 VALOR DESCONTOS R\$ 0,00
 VALOR TOTAL R\$ 33,00

FORMA DE PAGAMENTO VALOR PAGO

DINHEIRO 33,00

INFORMAÇÃO DOS TRIBUTOS R\$ 2,13 FEDERAL, R\$
 TOTAIS INCIDENTES (LEI 1,44 ESTADUAL FONTE:
 FEDERAL 12741/2012) IBPT AR5FR7

VOLTE SEMPRE!

NÚMERO 2525 SÉRIE 1 EMISSÃO 24/08/2016 VIA CONSUMIDOR

CONSULTE PELA CHAVE DE ACESSO EM

CHAVE DE ACESSO

41160884977560000190650010000025251597488360

CONSUMIDOR

CNPJ - 95.719.472/0001-05 PREFEITURA MUNICIPAL DE PATO BRAGADO

CONSULTA VIA LEITOR DE QR CODE



PROTOCOLO DE AUTORIZAÇÃO: 141160505102023
24/08/2016 08:52:15

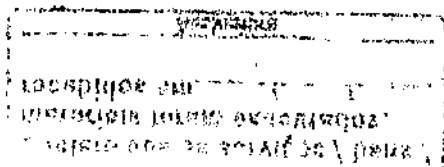

DANFE NFC-E - DOCUMENTO AUXILIAR

DA NOTA FISCAL ELETRÔNICA PARA CONSUMIDOR FINAL

NÃO PERMITE APROVEITAMENTO DE CRÉDITO DE ICMS

CÓDIGO	DESCRIÇÃO	QTDE	UN.	VL UNIT.	VL TOTAL
0000000000026	CAFÉ 1,00 UN	8,00			8,00
0000000000261	ALMOÇO 1,00 UN	25,00			25,00

QTD TOTAL DE ITENS 2
 VALOR DESCONTOS R\$ 0,00
 VALOR TOTAL R\$ 33,00

FORMA DE PAGAMENTO VALOR PAGO

DINHEIRO 33,00

INFORMAÇÃO DOS TRIBUTOS R\$ 2,13 FEDERAL, R\$
 TOTAIS INCIDENTES (LEI 1,44 ESTADUAL FONTE:
 FEDERAL 12741/2012) IBPT AR5FR7

VOLTE SEMPRE!

NÚMERO 2542 SÉRIE 1 EMISSÃO 25/08/2016 VIA CONSUMIDOR

CONSULTE PELA CHAVE DE ACESSO EM

CHAVE DE ACESSO

41160884977560000190650010000025421316475242

CONSUMIDOR

CNPJ - 95.719.472/0001-05 PREFEITURA MUNICIPAL DE PATO BRAGADO

CONSULTA VIA LEITOR DE QR CODE



PROTOCOLO DE AUTORIZAÇÃO: 141160508172269
25/08/2016 11:11:30

