DOC ou TED Eletrônico

Debitado

Agência 859-1
Conta corrente 37984-0 FUNDO MUNICIPAL DE SAUDE

Creditado

Banco 748 BANCO COOPERATIVO SICREDI S.A.
Agência (sem DV) 715 SICREDI MAL.CANDIDO RONDON
Conta corrente (com DV) 143642
CPF 703.674.269-00
Nome favorecido PEDRO LUIZ HINKEL
Finalidade CREDITO EM CONTA CORRENTE
Número documento 82.608
Valor 58,00
Data transferência 26/08/2016

"C" - CNPJ diferente

Autenticação SISBB 8E5DE4469120DC92

Assinada por JA373734 DEBORA ANDREIA THOMAS
J4099107 ARNILDO RIEGER

26/08/2016 08:37:43
26/08/2016 08:54:12

Transação efetuada com sucesso.

Transação efetuada com sucesso por: J4099107 ARNILDO RIEGER.



DOC/TED

26/08/2016 08:37:43

Debitado

Agência 859-1
Conta corrente 37984-0 FUNDO MUNICIPAL DE SAUDE

Creditado

Banco 748 BANCO COOPERATIVO SICREDI S.A.
Agência (sem DV) 715 SICREDI MAL.CANDIDO RONDON
Conta corrente (com DV) 143642
CPF 703.674.269-00
Nome favorecido PEDRO LUIZ HINKEL
Finalidade CREDITO EM CONTA CORRENTE
Valor 58,00
Data transferência 26/08/2016
"C" - CNPJ diferente

Transação registrada como pendente por insuficiência de assinaturas.

Pendência número: 468342693.

Usuário: JA373734 DEBORA ANDREIA THOMAS.



Prefeitura do Município de Pato Bragado

ESTADO DO PARANÁ

Secretaria de Administração e Finanças

CNPJ Nº 95.719.472/0001-05

Av. Willy Barth, 2885, Fone/Fax (45) 3282-1355
www.patobragado.pr.gov.br

NOTA DE EMPENHO / LIQUIDAÇÃO

N.º DO EMPENHO / TIPO

RECURSO

007606/2016 Ordinário

Orçamentário

ÓRGÃO

UNIDADE ORÇAMENTÁRIA

02 Executivo Municipal

09 Fundo Municipal de Saúde

1030114502.040000 Manutenção das Atividades do Fundo Munic

339014.00.00.00 DIÁRIAS - PESSOAL CIVIL

2821

DOTAÇÃO 390314.14.05 DESPESAS DE VIAGENS REAL. EM REGIME DE R

2825

CREADOR / ENDEREÇO

CONTA BANCÁRIA

2.051 Pedro Luiz Hinckel

2 715- 14364-2

CPF/CNPJ: 703.674.269-00

RUA PARANAGUÁ S/N CENTRO

0 FONE

PATO BRAGADO

PR

MODALIDADE DE LICITAÇÃO

NÚMERO

DATA HOMOLOGAÇÃO

N.º DO CONTRATO

PROC. COMPRA

A.C.P.

EMIÇÃO

VENCIMENTO

Dispensa por Limite

18.08.2016

23.08.2016

VALOR ORÇADO

19.000,00

SALDO ANTERIOR

7.123,61

VALOR DO EMPENHO

58,00

SALDO ATUAL

7.065,61

ITEM

QUANTIDADE

UNID.

ESPECIFICAÇÃO

VALOR UNITÁRIO

VALOR TOTAL

001

1

Reembolso despesas com café e almoço para o Ag. Operacional - em deslocamento em Cascavel - Pr, pacientes que necessitam de tratamento médico fora do Município.

58,000

58,00

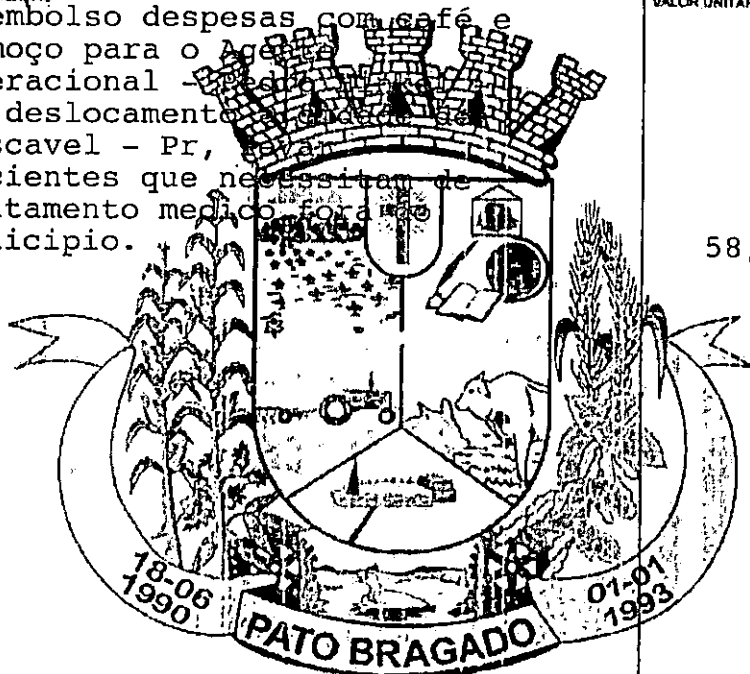

FUNTE DE RECURSO

00505 Royalties Tratado de Itaipu Binacional

TOTAL GERAL

58,00

EMITIDO POR

VISTO

PAGAMENTOS PARCIAIS

Slide
FUNCIONÁRIO

Emissão Responsável
Sob Aspectos Contábeis

Alber
SECRETÁRIO DE FINANÇAS

DATA

ORDEM

VALOR RS

SALDO A PAGAR

ORDEN DE PAGAMENTO

PAGUE-SE AO FAVORECIDO O VALOR ACIMA ESPECIFICADO. PROVENIENTE DESTA NOTA DE EMPENHO.

DE

DE

PREFEITO DO MUNICÍPIO

RECIBO

R\$

DECLARO(AMOS) PARA OS DEVIDOS FINS, QUE RECEBI(EMOS) A IMPORTANCIA DESTE EMPENHO, CORRESPONDENTE AO ACIMA DESCRITO E PELA QUAL DOU(AMOS) PLENA E IRREVOGAVEL QUITACAO.

DE

DE

NOME:

CPF:

AUTENTICACAO

BANCO

N.º CHEQUE

N.º DA CONTA

PR 003 240820169344300007606201609

59,00-

SOLICITAÇÃO DE REEMBOLSO

SECRETARIA MUNICIPAL DE: SAÚDE

DEPARTAMENTO DE SAÚDE

JUSTIFICATIVA: Reembolso de refeição (café e almoço) para o Agente Operacional, **Pedro Hinkel**, pois o mesmo esteve em viagens à Cascavel para levar pacientes que necessitavam de atendimento fora do município.

OBJETO: Reembolso de refeição (café e almoço).

Valor Estimado R\$ 58,00

Solicitado Por: Débora Andréia Thomas

Assinatura  _____
Débora Andréia Thomas

Data da Solicitação: 22/08/2016

Carimbo Secretária Mun. de Saúde de
Pato Bragado PR

DEPARTAMENTO DE COMPRAS E PLANEJAMENTO

RECURSO ORÇAMENTÁRIO

Dotação: 2825

Data do Encaminhamento ____/____/____ Assinatura _____

Carimbo

SECRETARIA DE FINANÇAS

Autorização Financeira

() Autorizado () Não Autorizado

Data ____/____/____ Assinatura _____

Carimbo

RECURSO FINANCEIRO

() Possui () Não Possui

FORMA DE PAGAMENTO

, Até 30 dias

GABINETE DO PREFEITO

() Autorizado () Não Autorizado

Data ____/____/____ Assinatura _____

Carimbo

RECEBIMENTO DE NOTA FISCAL

Empresa Orçada: _____

Pedido Recebido em ____/____/____ Assinatura _____

NF Recebida em ____/____/____ Carimbo



NATU BRASIL
 CELEIRO LTDA
 CNPJ -
 84.977.560/0001-90
 RUA CURITIBA, 215,
 CIRO NARDI
 CASCAVEL, PR

INSCRIÇÃO ESTADUAL
 - 4101259434

DANFE NFC-E - DOCUMENTO AUXILIAR
 DA NOTA FISCAL ELETRÔNICA PARA CONSUMIDOR FINAL
**NÃO PERMITE APROVEITAMENTO DE
 CRÉDITO DE ICMS**

CÓDIGO	DESCRIÇÃO	QTDE UN	VL.UNIT.	VL TOTAL
0000000000261	ALMOÇO	1,00 UN	25,00	25,00

QTD TOTAL DE ITENS	1
VALOR DESCONTOS R\$	0,00
VALOR TOTAL R\$	25,00

FORMA DE PAGAMENTO VALOR PAGO

DINHEIRO	25,00
----------	-------

INFORMAÇÃO DOS TRIBUTOS TOTAIS INCIDENTES (LEI FEDERAL 12741/2012)	R\$ 1,05 FEDERAL FONTE: IBPT AR5FR7
--	---

VOLTE SEMPRE!

NÚMERO 2480 SÉRIE 1 EMISSÃO 18/08/2016 VIA
 CONSUMIDOR

CONSULTE PELA CHAVE DE ACESSO EM

CHAVE DE ACESSO

41160884977560000190650010000024801071778537

CONSUMIDOR

CNPJ - 95.719.472/0001-05 PREFEITURA MUNICIPAL DE
 PATO BRAGADO

CONSULTA VIA LEITOR DE QR CODE



PROTOCOLO DE AUTORIZAÇÃO: 141160491069952
 18/08/2016 12:08:15

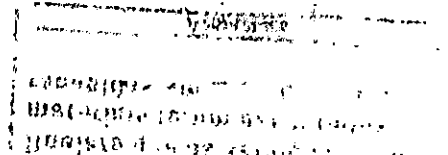



NATU BRASIL
CELEIRO LTDA
CNPJ -
84.977.560/0001-90
RUA CURITIBA, 215,
CIRO NARDI
CASCAVEL, PR

INSCRIÇÃO ESTADUAL
- 4101259434

DANFE NFC-E - DOCUMENTO AUXILIAR

DA NOTA FISCAL ELETRÔNICA PARA CONSUMIDOR FINAL

**NÃO PERMITE APROVEITAMENTO DE
CRÉDITO DE ICMS**

CÓDIGO	DESCRIÇÃO	QTDE	UN	VL.UNIT.	VL TOTAL
00000000000026	CAFÉ	1,00	UN	8,00	8,00
000000000000261	ALMOÇO	1,00	UN	25,00	25,00

QTD TOTAL DE ITENS 2
VALOR DESCONTOS R\$ 0,00
VALOR TOTAL R\$ 33,00

FORMA DE PAGAMENTO VALOR PAGO

DINHEIRO 33,00

INFORMAÇÃO DOS TRIBUTOS R\$ 2,13 FEDERAL, R\$
TOTAIS INCIDENTES (LEI 1,44 ESTADUAL FONTE:
FEDERAL 12741/2012) IBPT AR5FR7

VOLTE SEMPRE!

NÚMERO 2431 SÉRIE 1 EMISSÃO 15/08/2016 VIA
CONSUMIDOR

CONSULTE PELA CHAVE DE ACESSO EM

CHAVE DE ACESSO

41160884977560000190650010000024311525118524

CONSUMIDOR

CNPJ - 95.719.472/0001-05 PREFEITURA MUNICIPAL DE
PATO BRAGADO

CONSULTA VIA LEITOR DE QR CODE



PROTOCOLO DE AUTORIZAÇÃO: 141160483023309

15/08/2016 09:12:25

Pato 13