



# MUNICÍPIO DE PATO BRAGADO

## AUDIÊNCIA PÚBLICA Prestação de Contas 1º Quadrimestre 2013

Administração  
**ARNILDO RIEGER**  
**E**  
**LEOMAR ROHDEN**



Realização:  
SECRETARIA DE FINANÇAS



# MUNICÍPIO DE PATO BRAGADO

## FUNDAMENTO LEGAL PARA REALIZAÇÃO DE AUDIÊNCIAS PÚBLICAS

**Lei de Responsabilidade Fiscal – Lei Complementar**

**nº 101/2000**

**Art.: 48, 54 e 55 §2º**



# MUNICÍPIO DE PATO BRAGADO

## QUADRO COMPARATIVO DA EXECUÇÃO ORÇAMENTÁRIA

R\$

	<b>Receitas</b>	<b>Despesas</b>	<b>Diferença</b>	<b>Sup/Déf.</b>
<b>2009</b>	<b>17.740.594,31</b>	<b>16.847.471,85</b>	<b>893.122,46</b>	<b>Superávit</b>
<b>2010</b>	<b>17.188.033,56</b>	<b>18.360.476,38</b>	<b>(1.172.442,82)</b>	<b>Déficit</b>
<b>2011</b>	<b>19.525.756,82</b>	<b>19.423.024,34</b>	<b>102.732,48</b>	<b>Superávit</b>
<b>2012</b>	<b>22.590.922,99</b>	<b>21.388.630,21</b>	<b>1.202.292,78</b>	<b>Superávit</b>
<b>1º QUAD. 2013</b>	<b>7.607.428,76</b>	<b>7.202.042,86</b>	<b>405.385,90</b>	<b>Superávit</b>



# MUNICÍPIO DE PATO BRAGADO

## Demonstrativo do Cumprimento das Metas Fiscais Período de Janeiro a Abril - Consolidação Geral

<b>RECEITA PREVISTA P/ QUADRIMESTRE</b>	<b>7.180.802,00</b>
<b>RECEITA REALIZADA NO QUADRIMESTRE</b>	<b>7.607.428,76</b>
<b>DIFERENÇA ENTRE A PREVISTA/REALIZADA</b>	<b>426.626,76</b>

<b>DESPESA PREVISTA P/ QUADRIMESTRE</b>	<b>6.222.155,00</b>
<b>DESPESA REALIZADA NO QUADRIMESTRE</b>	<b>7.202.042,86</b>
<b>DIFERENÇA ENTRE A PREVISTA/REALIZADA</b>	<b>979.887,86</b>



# MUNICÍPIO DE PATO BRAGADO

## Demonstrativo do Cumprimento das Metas Fiscais Período de Janeiro a Abril Despesa por Categoria Econômica

<b>PESSOAL E ENCARGOS</b>	<b>R\$</b>	<b>3.084.609,15</b>
<b>JUROS E ENCARGOS DA DÍVIDA</b>	<b>R\$</b>	<b>14.517,17</b>
<b>OUTRAS DESPESAS CORRENTES</b>	<b>R\$</b>	<b>3.266.132,46</b>
<b>INVESTIMENTOS</b>	<b>R\$</b>	<b>755.242,24</b>
<b>AMORTIZAÇÃO DA DÍVIDA</b>	<b>R\$</b>	<b>81.541,84</b>
<b>TOTAL</b>	<b>R\$</b>	<b><u>7.202.042,86</u></b>



# MUNICÍPIO DE PATO BRAGADO

## RECEITA 1º QUADRIMESTRE

<b>RECEITAS</b>	<b>NO QUAD.</b>
RECEITA TRIBUTÁRIA	192.903,68
RECEITA DE CONTRIBUIÇÕES	144.354,68
RECEITA PATRIMONIAL	2.880.172,81
RECEITA DE SERVIÇOS	272.005,41
TRANSF. CORRENTES	4.611.109,33
OUTRAS REC. CORRENTES	84.063,97
<b>SUB-TOTAL</b>	<b>8.184.609,88</b>
(-) DEDUÇÕES	-739.628,04
<b>TOTAL TRANSF. CORR.</b>	<b>7.444.981,84</b>
RECEITAS DE CAPITAL	162.446,92
<b>TOTAIS</b>	<b>7.607.428,76</b>
PERCENTUAL ARRECADADO	35,87%



# MUNICÍPIO DE PATO BRAGADO

## Origem dos Recursos Próprios - 1º Quadrimestre

Em R\$

<b>RECEITAS</b>	<b>NO QUAD.</b>
<b>Impostos</b>	<b><u>186.123,70</u></b>
IPTU	0,00
IRRF	69.095,71
ITBI	40.390,35
ISSQN	76.637,64
<b>Taxas</b>	<b>6.779,98</b>
<b>Contrib.de Melhoria</b>	<b>0,00</b>
<b>Contrib. Econômicas</b>	<b>144.354,68</b>
<b>Receitas Patrimonial</b>	<b>37.486,57</b>
<b>Royalties</b>	<b>2.842.686,24</b>
<b>Receitas de Serviços</b>	<b>272.005,41</b>
<b>Outras Rec. Correntes</b>	<b>84.063,97</b>
Deduções	-1.716,15
<b><u>TOTAL</u></b>	<b><u>3.571.784,40</u></b>



# MUNICÍPIO DE PATO BRAGADO

## Origem dos Recursos Transferências da União

<b>RECEITAS</b>	<b>NO QUAD.</b>
COTA-PARTE FPM	2,240,106.10
COTA-PARTE ITR	57.41
COTA-PARTE FPM 1% DEZ.	0.00
COMP.FIN. REC. NATURAIS	33,452.96
TRANSF. SUS	232,464.51
TRANSF. FNAS	31,461.87
TRANSF. FNDE	66,564.10
LEI KANDIR - LC. 87/96	12,299.23
OUTRAS TRANSFERÊNCIAS	0.00
<b>SUB-TOTAL</b>	<b>2,616,406.18</b>
TRANSF. CONV. UNIÃO	0.00
DEDUÇÃO - FUNDEB	-450,376.42
<b>TOTAL TRANSF. UNIÃO</b>	<b>2,166,029.76</b>





# MUNICÍPIO DE PATO BRAGADO

## Transferências do Estado

<b>RECEITAS</b>	<b>NO QUAD.</b>
COTA-PARTE ICMS	1,185,779.51
COTA-PARTE IPVA	232,876.88
COTA-PARTE IPI/EXPORT.	19,021.22
COTA-PARTE CIDE	24.45
CT - ROYALTIES-PETROLEO	343.15
TRANSF. SAÚDE ESTADUAL	3,325.19
<b>SUB-TOTAL</b>	<b>1,441,370.40</b>
TRANSF. CONV. ESTADO	7,966.06
DEDUÇÃO - FUNDEB	-287,535.47
OUT. TRANSF. ESTADO	0.00
<b>TOTAL TRANSF. ESTADO</b>	<b>1,161,800.99</b>
TRANSF. FUNDEB	434,539.44



# MUNICÍPIO DE PATO BRAGADO

## RESUMO DAS RECEITAS

<b>RECEITAS</b>	<b>NO QUAD.</b>
RECEITAS PRÓPRIAS	3,571,784.40
TRANSF. DA UNIÃO	2,166,029.76
TRANSF. DO ESTADO	1,161,800.99
TRANSF. FUNDEB	545,366.69
RECEITA DE CAPITAL	162,446.92
<b>TOTAL REC. LÍQUIDA</b>	<b><u>7,607,428.76</u></b>



# MUNICÍPIO DE PATO BRAGADO

## RESUMO DAS RECEITAS COM A DEDUÇÃO

RECEITAS	TOTAL	DEDUÇÕES	REC. LÍQUIDA	%
RECEITAS PRÓPRIAS	3,573,500.55	-1,716.15	<b>3,571,784.40</b>	46.95
TRANSF. DA UNIÃO	2,616,406.18	-450,376.42	<b>2,166,029.76</b>	28.47
TRANSF. DO ESTADO	1,449,336.46	-287,535.47	<b>1,161,800.99</b>	15.27
TRANSF. FUNDEB	545,366.69	0.00	<b>545,366.69</b>	7.17
RECEITA DE CAPITAL	162,446.92	0.00	<b>162,446.92</b>	2.14
<b>TOTAL RECEITA</b>	<b><u>8,347,056.80</u></b>	<b><u>-739,628.04</u></b>	<b><u>7,607,428.76</u></b>	<b><u>100.00</u></b>



# MUNICÍPIO DE PATO BRAGADO

## RESUMO DAS RECEITAS COM A DEDUÇÃO DO FUNDEB

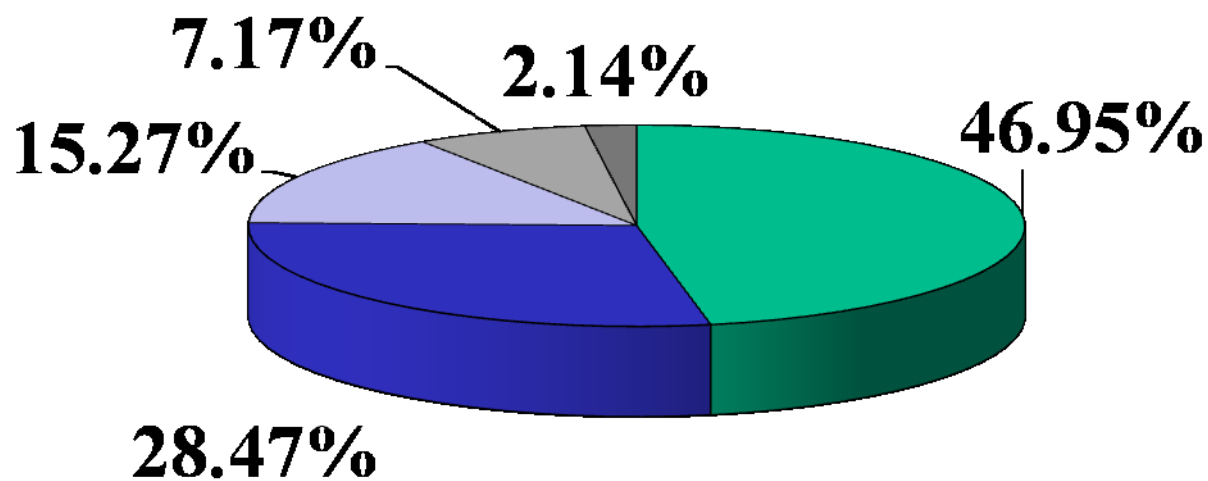

■ **Receitas Próprias**

■ **Transf. da União**

■ **Transf. do Estado**

■ **Transf. FUNDEB**

■ **Receita de Capital**



# MUNICÍPIO DE PATO BRAGADO

## Quadro Comparativo das Principais Receitas Realizadas

### JANEIRO A ABRIL - 2011/2012

<b>RECEITAS PRÓPRIAS</b>	<b>2012</b>	<b>%</b>	<b>2013</b>
IRRF	46,686.63	48.00%	69,095.71
ISSQN	67,594.64	13.38%	76,637.64
ROYALTIES	2,369,454.52	19.97%	2,842,686.24
<b>TRANSFERÊNCIAS</b>	<b>2012</b>	<b>%</b>	<b>2013</b>
FPM	2,133,464.88	5.00%	2,240,106.10
SUS	129,112.54	80.05%	232,464.51
ICMS	1,033,714.97	14.71%	1,185,779.50
IPVA	191,972.08	21.31%	232,876.88
<b>TOTAL GERAL RECEITA</b>	<b><u>6,825,513.66</u></b>	<b>11.46%</b>	<b><u>7,607,428.76</u></b>



# MUNICÍPIO DE PATO BRAGADO

## Consolidação das Despesas Realizadas por Secretarias

### 1º Quadrimestre

<b>ADM. DIRETA</b>	<b>NO QUAD.</b>
PODER LEGISLATIVO	217,835.75
GABINETE DO PREFEITO	233,056.73
CONTROLE INTERNO	15,478.16
SEC. DE ADMINISTRAÇÃO	460,305.47
SECRETARIA DE FINANÇAS	355,915.15
SEC. EDUCAÇÃO E CULT.	1,149,902.81
DEPARTAMENTO DE CULTURA	338,200.83
SEC. ESPORTES E LAZER	149,631.90
SEC. VIAÇÃO, OB. URB	1,754,565.80
FUNDO MUNICIPAL DE SAÚDE	1,785,470.96
SEC. ASSISTÊNCIA SOCIAL	229,415.88
FUNDO MUN. ASSISTÊNCIA SOCIAL	99,388.63
FUNDO DA CRIANÇA E ADOLESCENTE	3,156.96
SEC. AGRIC. MEIO AMB.	340,478.03
SEC. COM.TUR. DESENV.	69,239.80
<b>TOTAL DA DESPESA</b>	<b><u>7,202,042.86</u></b>



# MUNICÍPIO DE PATO BRAGADO

## FUNDEB - QUADRIMESTRE

<b>RECEITAS</b>	<b>TOTAL</b>
VALOR REPASSADO AO MUNICÍPIO (DE ACORDO COM O NÚMEROS DE ALUNOS DO ENSINO FUNDAMENTAL)	<b>545.366,69</b>
VALOR RETIDO DAS RECEITAS (FPM, ICMS, IPI)	<b>737.911,89</b>
MUNICÍPIO PERDEU (ESSE VALOR DESTINA-SE PARA MUNICÍPIOS COM MENOS ARRECADAÇÃO E MAIS ALUNOS DO ENSINO FUNDAMENTAL)	<b>192.545,20</b>



# MUNICÍPIO DE PATO BRAGADO

## Demonstrativos da Aplicação de Recursos da Educação

<b>RECEITAS</b>		
Receitas de Impostos (25%)	190,231.63	47,557.91
Receitas de Transferências (25%)	3,690,140.35	922,535.09
Receita de Aplic. Financeira (100%)	492.29	492.29
Receita Transferências FNDE (100%)	66,564.10	66,564.10
Receita Transf. Convênios (100%)	7,968.13	7,968.13
Outras Receitas (alienações) (100%)	1,580.00	1,580.00
<b>Resultado Líquido FUNDEB</b>	<b>-192,545.20</b>	<b>-192,545.20</b>
<b>Aplicação Mínima</b>		<b><u>854,152.32</u></b>
Aplicações até 30/04		1,190,366.07
<b>VALOR APLICADO A MAIOR</b>		<b>336,213.76</b>
<b>Aplicado %</b>		<b>30,68%</b>





# MUNICÍPIO DE PATO BRAGADO

## DEMONSTRATIVO DA APLICAÇÃO DOS RECURSOS DA SAÚDE

<b>RECEITA DO SUS</b>	<b>NO ANO</b>
Receita de Impostos e Transferências (15%)	3.880.371,98
Transferências do SUS (100%)	254.999,43
Receita de Op. de Crédito (100%)	0,00
Outras Receitas (100%)	2.514,20
<b>Aplicação Mínima</b>	<b><u>839.569,43</u></b>
Aplicações até 30/04	1.461.068,31
VALOR APLICADO A MAIOR	621.498,88
<b>APLICADO EM %</b>	<b>34,31</b>



# MUNICÍPIO DE PATO BRAGADO

## RELATÓRIO DE GESTÃO FISCAL – Demonstrativos dos gastos com Pessoal

	<b>Maio/11 a Abr/12</b>	<b>Maio/12 a Abr/13</b>
Despesas Líquida com Pessoal	6.115.507,41	9.405.868,61
Receita C. Líquida – RCL	18.714.645,48	22.269.378,90
<b>% do Total da despesa líquida com Pessoal s/ RCL</b>	<b>32,68%</b>	<b>42,24 %</b>

\* Considera os últimos 12 meses



# MUNICÍPIO DE PATO BRAGADO

## RESULTADO NOMINAL E PRIMÁRIO

**RESULTADO PRIMÁRIO:** Mostra o grau de autonomia do Município para, utilizando-se das suas receitas próprias, pagar contas que também lhe são próprias e sem dependência de poupanças externas. Se positivo, significa que o Município, com suas receitas próprias, pagou suas contas e gerou poupanças para atender o serviço da Dívida.

**RESULTADO NOMINAL:** O Resultado Nominal expressa a variação da dívida líquida.



# MUNICÍPIO DE PATO BRAGADO

## RESULTADO NOMINAL E PRIMÁRIO

	<b><u>Em</u></b> <b><u>30/04/2012</u></b>	<b><u>Em</u></b> <b><u>30/04/2013</u></b>
<b>Resultado Primário</b>	<b>1.577.009,94</b>	<b>1.654.393,75</b>
Receita Fisc. Líquidas	6.637.300,72	7.488.544,47
Despesa Fis. Líquida	5.060.290,78	5.834.150,72
<b>Resultado Nominal</b>	<b>( 1.231.100,79 )</b>	<b>(1.449.839,30)</b>
Dívida Consolidada	582.275,51	346.377,57
Dívida Fiscal Líquida	( -3.167.268,65 )	(-4.509.970,78)



# MUNICÍPIO DE PATO BRAGADO

## METAS FISCAIS PREVISTAS NA LDO

ESPECIFICAÇÃO	2013		
	Valor Corrente Ano	Para o Quadrimestre	Realizada no Quadrimestre
Receita Total	20,730,000.00	6.910.000,00	7.607.428,76
Receitas Primárias (I)	20,230,500.00	6.743.500,00	7.488.544,47
Despesa Total	18,902,000.00	6.300.666,67	7.202.042,86
Despesas Primárias (II)	18,538,000.00	6.179.333,33	5.834.150,72
Resultado Primário (III) = (I – II)	1,692,500.00	564.166,67	1.654.393,75
Resultado Nominal	5,410,000.00	1.803.333,33	-1.449.839,30
Dívida Pública Consolidada	460,000.00	595.000,00	346.377,57
Dívida Consolidada Líquida	-1,390,000.00	-463.333,33	-4.509.970,78



# MUNICÍPIO DE PATO BRAGADO

## DEMONSTRATIVO DA POSIÇÃO FINANCEIRA EM 30.04.2012

<b>PASSIVO FINANCEIRO</b>		
Prefeitura		<b>2.445.023,52</b>
<b>ATIVO FINANCEIRO</b>		
<b><u>Prefeitura:</u></b>		
Disponível		<b>4.105.750,85</b>
<b>SUPERAVIT FINANCEIRO</b>		<b>1.660.727,33</b>
<b>Índice de Liquidez</b>		<b>1,68</b>



# MUNICÍPIO DE PATO BRAGADO

## DEMONSTRATIVO DA POSIÇÃO FINANCEIRA EM 30.04.2013

<b>PASSIVO FINANCEIRO</b>		
Prefeitura		<b>1.727.300,44</b>
<b>ATIVO FINANCEIRO</b>		
<b><u>Prefeitura:</u></b>		
Disponível		<b>6.194.859,58</b>
<b>SUPERAVIT FINANCEIRO</b>		<b>4.467.559,14</b>
<b>Índice de Liquidez</b>		<b>3,59</b>