

# LEI DO PERÍMETRO URBANO

## **SUMÁRIO**

### **CAPÍTULO ÚNICO**

DO PERÍMETRO URBANO (Art. 1º ao Art. 8º)

ANEXO I – Mapa do Perímetro Urbano da Sede Municipal.

ANEXO II – Descrição e Cálculo Analítico de Área – Azimutes, Lados e Coordenadas Geográficas.

## **LEI COMPLEMENTAR Nº 069, DE 12 DE ABRIL DE 2018.**

SÚMULA: Dispõe sobre o Perímetro Urbano do Município.

A Câmara Municipal de Pato Bragado, Estado do Paraná, aprovou, e eu, Prefeito Municipal, sanciono a seguinte Lei:

### **CAPÍTULO ÚNICO DOS PERÍMETROS URBANOS E DE EXPANSÃO URBANA**

**Art. 1º.** Entende-se por PERÍMETRO URBANO a linha imaginária que limita áreas urbanas distintas no Município.

**Art. 2º.** A regulamentação dos perímetros urbanos no Município deverá sempre estar em conformidade com as disposições desta lei no que diz respeito ao regime de ocupação de cada zona.

**Art. 3º.** O território municipal é dividido em zonas urbanas e zonas rurais para fins urbanísticos e tributários:

- I - As Zonas Urbanas no município de Pato Bragado, para efeito desta lei são as seguintes:
  - a. Sede de Pato Bragado
  - b. Área das Marinas
  - c. Parque Turístico Porto Britânia
  - d. Loteamento Liberdade

**Art. 4º.** A Zona rural e agropecuária é constituída pelo restante do território.

**Art. 5º.** A ampliação de perímetro urbano da Cidade de Pato Bragado e demais áreas ocorrerá mediante lei, ficando condicionada ao desenvolvimento e crescimento populacional, pelo Departamento Municipal de Planejamento Urbano, que deve verificar a necessidade de ampliação frente as diretrizes do Plano Diretor e da Lei de Parcelamento do Solo bem como a destinação do uso do solo pretendida na área a ampliar.

**Parágrafo único.** A ampliação de perímetro urbano da Cidade de Pato Bragado da sede e demais áreas somente poderá ocorrer sobre área prevista na Lei do Plano Diretor como Zona de Expansão Urbana ou declarada de Urbanização Específica.

**Art. 6º.** Serão revisados e regulamentados os Perímetros Urbanos da Sede Urbana do Município e demais áreas:

- I. No prazo de 5 anos
- II. Sempre que a área parcelada estiver edificada em 80%

**Art. 7º.** A representação gráfica e memorial descritivo do perímetro das zonas urbanas constam dos seguintes anexos da parte integrante desta lei

- I - Anexo I: Mapa do Perímetro Urbano Sede do Município de Pato Bragado.

II - Anexo II: Memorial Descritivo do Perímetro Urbano Sede do Município de Pato Bragado.

III -

**Art. 8º.** Esta Lei entra em vigor na data de sua publicação, revogando a Lei Complementar 027/2006, alterações posteriores e/ou outras disposições contrárias.

Gabinete do Prefeito do Município de Pato Bragado – PR, em 12 de abril de 2018.

**LEOMAR ROHDEN**  
**Prefeito Municipal**



PLANO DIRETOR MUNICIPAL  
Prefeitura Municipal de Pato Bragado – PR  
Lei do Perímetro Urbano



ANEXO I – MAPA DO PERÍMETRO URBANO DA SEDE MUNICIPAL

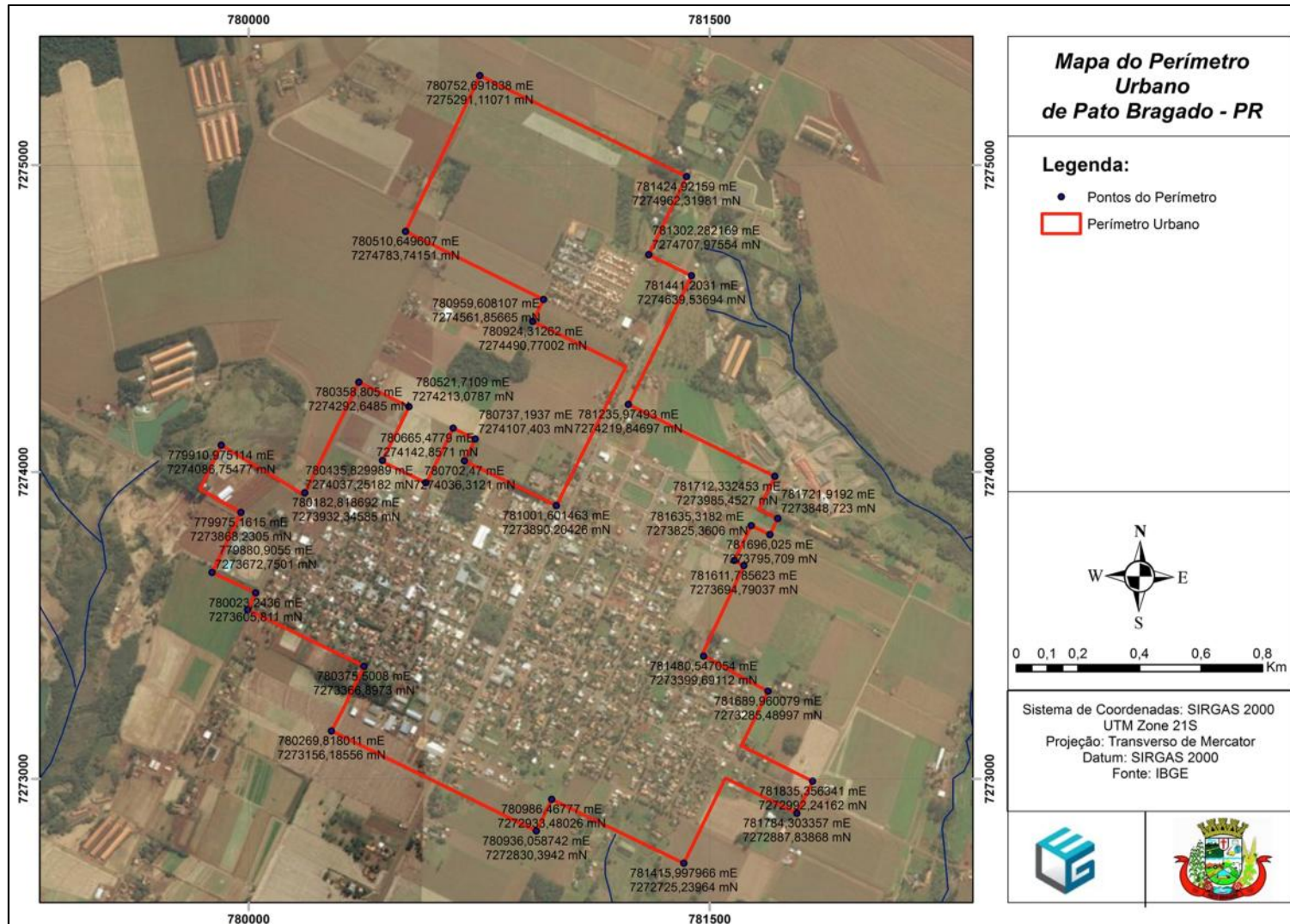



**ANEXO II – DESCRIÇÃO E CÁLCULO ANALÍTICO DE ÁREA – AZIMUTES, LADOS E COORDENADAS GEOGRÁFICAS**

O Perímetro Urbano da Sede Municipal parte do vértice **-P-0001**, de coordenadas **N 7.275.291,11m** e **E 780.752,69m**; **116°03'** e de **748,33 m** até o vértice **-P-0002**, de coordenadas **N 7.274.962,32m** e **E 781.424,92m**; **205°44'** e de **282,37 m** até o vértice **-P-0003**, de coordenadas **N 7.274.707,98m** e **E 781.302,28m**; **116°13'** e de **154,86 m** até o vértice **-P-0004**, de coordenadas **N 7.274.639,54m** e **E 781.441,20m**; **206°03'** e de **467,18 m** até o vértice **-P-0005**, de coordenadas **N 7.274.219,85m** e **E 781.235,97m**; **116°11'** e de **530,90 m** até o vértice **-P-0006**, de coordenadas **N 7.273.985,45m** e **E 781.712,33m**; **205°58'** e de **118,65 m** até o vértice **-P-0007**, de coordenadas **N 7.273.878,79m** e **E 781.660,36m**; **116°01'** e de **68,51 m** até o vértice **-P-0008**, de coordenadas **N 7.273.848,72m** e **E 781.721,92m**; **206°01'** e de **59,00 m** até o vértice **-P-0009**, de coordenadas **N 7.273.795,71m** e **E 781.696,03m**; **296°01'** e de **67,56 m** até o vértice **-P-0010**, de coordenadas **N 7.273.825,36m** e **E 781.635,32m**; **206°21'** e de **140,30 m** até o vértice **-P-0011**, de coordenadas **N 7.273.699,65m** e **E 781.573,04m**; **295°59'** e de **110,00 m** até o vértice **-P-0012**, de coordenadas **N 7.273.747,86m** e **E 781.474,17m**; **206°01'** e de **319,50 m** até o vértice **-P-0013**, de coordenadas **N 7.273.460,78m** e **E 781.333,94m**; **116°12'** e de **396,83 m** até o vértice **-P-0014**, de coordenadas **N 7.273.285,49m** e **E 781.689,96m**; **206°03'** e de **197,22 m** até o vértice **-P-0015**, de coordenadas **N 7.273.108,32m** e **E 781.603,33m**; **116°34'** e de **259,45 m** até o vértice **-P-0016**, de coordenadas **N 7.272.992,24m** e **E 781.835,36m**; **206°03'** e de **116,22 m** até o vértice **-P-0017**, de coordenadas **N 7.272.887,84m** e **E 781.784,30m**; **296°16'** e de **258,92 m** até o vértice **-P-0018**, de coordenadas **N 7.273.002,47m** e **E 781.552,14m**; **206°09'** e de **308,85 m** até o vértice **-P-0019**, de coordenadas **N 7.272.725,24m** e **E 781.416,00m**; **295°51'** e de **477,35 m** até o vértice **-P-0020**, de coordenadas **N 7.272.933,48m** e **E 780.986,47m**; **206°03'** e de **114,75 m** até o vértice **-P-0021**, de coordenadas **N 7.272.830,39m** e **E 780.936,06m**; **296°03'** e de **741,63 m** até o vértice **-P-0022**, de coordenadas **N 7.273.156,19m** e **E 780.269,82m**; **26°38'** e de **235,73 m** até o vértice **-P-0023**, de coordenadas **N 7.273.366,90m** e **E 780.375,50m**; **295°58'** e de **421,35 m** até o vértice **-P-0024**, de coordenadas **N 7.273.551,48m** e **E 779.996,73m**; **26°00'** e de **60,46 m** até o vértice **-P-0025**, de coordenadas **N 7.273.605,81m** e **E 780.023,24m**; **295°11'** e de **157,29 m** até o vértice **-P-0026**, de coordenadas **N 7.273.672,75m** e **E 779.880,91m**; **25°44'** e de **217,02 m** até o vértice **-P-0027**, de coordenadas **N 7.273.868,23m** e **E 779.975,16m**; **299°38'** e de **153,60 m** até o vértice **-P-0028**, de coordenadas **N 7.273.944,18m** e **E 779.841,66m**; **25°55'** e de **158,53 m** até o vértice **-P-0029**, de coordenadas **N 7.274.086,75m** e **E 779.910,98m**; **119°35'** e de **312,64 m** até o vértice **-P-0030**, de coordenadas **N 7.273.932,35m** e **E 780.182,82m**; **26°01'** e de **400,99 m** até o vértice **-P-0031**, de coordenadas **N 7.274.292,65m** e **E 780.358,81m**; **116°01'** e de **181,30 m** até o vértice **-P-0032**, de coordenadas **N 7.274.213,08m** e **E 780.521,71m**; **206°01'** e de **195,68 m** até o vértice **-P-0033**, de coordenadas **N 7.274.037,25m** e **E 780.435,83m**; **117°09'** e de **158,11 m** até o vértice **-P-0034**, de coordenadas **N 7.273.965,06m** e **E 780.576,50m**; **26°35'** e de **198,82 m** até o vértice **-P-0035**, de coordenadas **N 7.274.142,86m** e **E 780.665,48m**; **116°18'** e de **80,00 m** até o vértice **-P-0036**, de coordenadas **N 7.274.107,40m** e **E 780.737,19m**; **206°01'** e de **79,12 m** até o vértice **-P-0037**, de coordenadas **N 7.274.036,31m** e **E 780.702,47m**; **116°01'** e de **332,91 m** até o vértice **-P-0038**, de coordenadas **N 7.273.890,20m** e **E 781.001,60m**; **26°28'** e de **505,07 m** até o vértice **-P-0039**, de coordenadas **N 7.274.342,34m** e **E 781.226,72m**;



---

296°08' e de 336,87 m até o vértice **-P-0040**, de coordenadas **N 7.274.490,77m** e **E 780.924,31m**; 26°24' e de 79,37 m até o vértice **-P-0041**, de coordenadas **N 7.274.561,86m** e **E 780.959,61m**; 296°17' e de 500,80 m até o vértice **-P-0042**, de coordenadas **N 7.274.783,74m** e **E 780.510,65m**; 25°30' e de 562,15 m até o vértice **-P-0001**, de coordenadas **N 7.275.291,11m** e **E 780.752,69m**; ponto inicial da descrição do Perímetro Urbano, que totaliza 2.205.980,86 m<sup>2</sup>. Todas as coordenadas aqui descritas estão georreferenciadas ao Sistema Geodésico Brasileiro, e encontram-se representadas no sistema UTM, referenciadas ao **Meridiano Central 57 WGr**, tendo como o datum **SIRGAS 2000**. Todos os azimutes e distâncias, área e perímetro foram calculadas no plano de projeção UTM.



Tabela 1 - Memorial Descritivo Tabular em Coordenadas UTM

De	Para	Distância	Azimute	MC	Coordenadas UTM	
					Este	Norte
-P-0001	-P-0002	748,33	116°03'	-57	781.424,92	7.274.962,32
-P-0002	-P-0003	282,37	205°44'	-57	781.302,28	7.274.707,98
-P-0003	-P-0004	154,86	116°13'	-57	781.441,20	7.274.639,54
-P-0004	-P-0005	467,18	206°03'	-57	781.235,97	7.274.219,85
-P-0005	-P-0006	530,9	116°11'	-57	781.712,33	7.273.985,45
-P-0006	-P-0007	118,65	205°58'	-57	781.660,36	7.273.878,79
-P-0007	-P-0008	68,51	116°01'	-57	781.721,92	7.273.848,72
-P-0008	-P-0009	59	206°01'	-57	781.696,03	7.273.795,71
-P-0009	-P-0010	67,56	296°01'	-57	781.635,32	7.273.825,36
-P-0010	-P-0011	140,3	206°21'	-57	781.573,04	7.273.699,65
-P-0011	-P-0012	110	295°59'	-57	781.474,17	7.273.747,86
-P-0012	-P-0013	319,5	206°01'	-57	781.333,94	7.273.460,78
-P-0013	-P-0014	396,83	116°12'	-57	781.689,96	7.273.285,49
-P-0014	-P-0015	197,22	206°03'	-57	781.603,33	7.273.108,32
-P-0015	-P-0016	259,45	116°34'	-57	781.835,36	7.272.992,24
-P-0016	-P-0017	116,22	206°03'	-57	781.784,30	7.272.887,84
-P-0017	-P-0018	258,92	296°16'	-57	781.552,14	7.273.002,47
-P-0018	-P-0019	308,85	206°09'	-57	781.416,00	7.272.725,24
-P-0019	-P-0020	477,35	295°51'	-57	780.986,47	7.272.933,48
-P-0020	-P-0021	114,75	206°03'	-57	780.936,06	7.272.830,39
-P-0021	-P-0022	741,63	296°03'	-57	780.269,82	7.273.156,19
-P-0022	-P-0023	235,73	26°38'	-57	780.375,50	7.273.366,90
-P-0023	-P-0024	421,35	295°58'	-57	779.996,73	7.273.551,48
-P-0024	-P-0025	60,46	26°00'	-57	780.023,24	7.273.605,81
-P-0025	-P-0026	157,29	295°11'	-57	779.880,91	7.273.672,75
-P-0026	-P-0027	217,02	25°44'	-57	779.975,16	7.273.868,23
-P-0027	-P-0028	153,6	299°38'	-57	779.841,66	7.273.944,18
-P-0028	-P-0029	158,53	25°55'	-57	779.910,98	7.274.086,75
-P-0029	-P-0030	312,64	119°35'	-57	780.182,82	7.273.932,35
-P-0030	-P-0031	400,99	26°01'	-57	780.358,81	7.274.292,65
-P-0031	-P-0032	181,3	116°01'	-57	780.521,71	7.274.213,08
-P-0032	-P-0033	195,68	206°01'	-57	780.435,83	7.274.037,25
-P-0033	-P-0034	158,11	117°09'	-57	780.576,50	7.273.965,06
-P-0034	-P-0035	198,82	26°35'	-57	780.665,48	7.274.142,86
-P-0035	-P-0036	80	116°18'	-57	780.737,19	7.274.107,40
-P-0036	-P-0037	79,12	206°01'	-57	780.702,47	7.274.036,31
-P-0037	-P-0038	332,91	116°01'	-57	781.001,60	7.273.890,20
-P-0038	-P-0039	505,07	26°28'	-57	781.226,72	7.274.342,34
-P-0039	-P-0040	336,87	296°08'	-57	780.924,31	7.274.490,77
-P-0040	-P-0041	79,37	26°24'	-57	780.959,61	7.274.561,86
-P-0041	-P-0042	500,8	296°17'	-57	780.510,65	7.274.783,74
-P-0042	-P-0001	562,15	25°30'	-57	780.752,69	7.275.291,11