



**Município de Pato Bragado**

Estado do Paraná

# **GW COMERCIO DE PEÇAS AUTOMOTIVAS LTDA – ME**

**PREGÃO PRESENCIAL RP. Nº 186/2017**

**PROCESSO LC n.º 295/2017**

**HOMOLOGADA 11/01/2018**

**OBJETO:** Contratação de empresa para futura e eventual fornecimento de peças para manutenção dos veículos automotores, de propriedade do Município de Pato Bragado – PR.

**FORNECEDOR:** GW COMERCIO DE PEÇAS AUTOMOTIVAS LTDA – ME  
**VALOR GLOBAL:** R\$ 370.500,00

**PREGOEIRA:** DIESEL DAIANE BORTOLATO ZIESMANN



# **Prefeitura do Município de Pato Bragado**

**DEPARTAMENTO DE LICITAÇÃO E COMPRAS**



# Prefeitura do Município de Pato Bragado

Estado do Paraná

Processo Licitatório

Nº 299

AVISO DE LICITAÇÃO

PREGÃO PRESENCIAL P/ FINS DE REGISTRO DE PREÇOS Nº 186/2017.

Regime de Contratação: Menor Preço GLOBAL.

Objeto: Contratação de empresa para futura e eventual fornecimento de peças para manutenção dos veículos automotores, de propriedade do Município de Pato Bragado – PR, conforme Termo de Referência anexo ao Edital.

Abertura: O protocolo dos envelopes será até às 08h10min do dia 11 de janeiro de 2018, e a abertura dos envelopes ocorrerá em Sessão Pública às 08h20min horas do mesmo dia, nas dependências da sala de reuniões da Prefeitura do Município de Pato Bragado, sito na Avenida Willy Barth, 2885, Centro, Pato Bragado – PR.

Edital: O edital estará disponível aos interessados para download no site do município: [www.patobragado.pr.gov.br](http://www.patobragado.pr.gov.br) na aba “Licitações – Licitações abertas”.

Pato Bragado – PR, aos catorze dias do mês de dezembro de 2017.

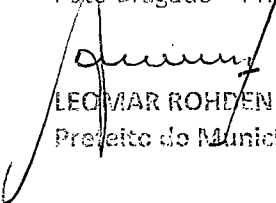
  
LEOMAR ROHDEN  
Prefeito do Município

PUBLICADO NO DIÁRIO OFICIAL \_\_\_\_\_  
TCE Nº \_\_\_\_\_  
de 18/12/17 FL. \_\_\_\_\_  
Margo  
Visto

PUBLICADO NO DIÁRIO OFICIAL \_\_\_\_\_  
Eletrônica Nº 1306  
de 18/12/17 FL. \_\_\_\_\_  
Margo  
Visto

PUBLICADO NO DIÁRIO OFICIAL \_\_\_\_\_  
O Presente Nº 4971  
de 19/12/17 FL. \_\_\_\_\_  
Margo  
Visto

1911  
1912

1913  
1914

1915  
1916

1917  
1918

1919  
1920

1921  
1922

1923  
1924

1925  
1926

1927  
1928



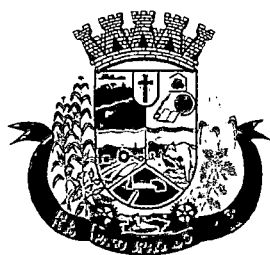

# Prefeitura do Município de Pato Bragado

Estado do Paraná

Pato Bragado – PR, em 13 de dezembro de 2017.

De: Secretaria de Administração

Para: Departamento de Licitação

## **ASSUNTO: ABERTURA DE PROCESSO DE LICITAÇÃO;**

Solicitamos vossos préstimos para realizar abertura de processo de Licitação na Modalidade de Pregão presencial, Tipo menor Preço Global, com objeto de Registro de Preços para futura e eventual aquisição de peças para manutenção dos veículos automotores, de propriedade do Município de Pato Bragado – PR, justifica-se o a futura e eventual, considerando a impossibilidade de mensuração de quantidade bem como para qual veículo as referidas peças serão utilizadas.

O valor de teto foi obtido por meio de cotação realizada com empresas do ramo devidamente constituídas e estão em anexo a está solicitação e totalizam o valor de R\$ 376.528,88 (trezentos e setenta e seis mil quinhentos e vinte e oito reais e oitenta e oito centavos).

✚ Da entrega do objeto;

A entrega do objeto solicitado deverá ser feita em até 02 (duas) horas, após a solicitação desta Municipalidade, diretamente no local da entidade solicitante;

✚ Da qualidade das peças;

Os produtos ora relacionados, deverão ser de primeira qualidade.

As e peças deverá(ão) obedecer às normas e padrões da ABNT e INMETRO, as peças a serem substituídas deverão ser originais, de primeira qualidade e atender eficazmente às finalidades que dele naturalmente se espera, conforme determina o Código de Defesa do Consumidor.

✚ Do prazo de vigência da Ata de Registro de Preços;

O prazo de vigência da ata de fornecimento será de 12 (doze) meses, contados da data de assinatura do mesmo.

A relação das peças bem como os valores estão em anexo a está solicitação.

Diante do acima citado coloco-me a disposição para esclarecer qualquer dúvida que possa restar.

Atenciosamente;

Allan Vinicius Kotz

Secretário Municipal de Administração



**GW COMERCIO DE PEÇAS AUTOMOTIVAS LTDA - ME**

CNPJ Nº : 06.177.991/0001-69

Rua Guaíra, nº 2696, Centro- Pato Bragado/Pr, CEP: 85.948-000

Telefone: (45) 3282-1292

1	2	und	Abafador Intermediário ford	Tuper	R\$ 267,30	R\$ 534,60
2	2	und	Abafador Intermediário Palio/Strada	Tuper	R\$ 99,00	R\$ 198,00
3	2	und	Abafador Intermediario Uno	Tuper	R\$ 99,00	R\$ 198,00
4	6	und	Abafador Intermediário VW	Tuper	R\$ 115,50	R\$ 693,00
5	12	und	Abraçadeira Cruzeta	Progeral	R\$ 9,90	R\$ 118,80
6	10	und	Abraçadeira Escape 1 3/4	Plux	R\$ 5,50	R\$ 55,00
7	10	und	Abraçadeira Escape 1 7/8	Plux	R\$ 6,60	R\$ 66,00
8	10	und	Abraçadeira Escape 2 1/8	Plux	R\$ 6,60	R\$ 66,00
9	50	und	Abraçadeiras s/ Fim	Plux	R\$ 3,30	R\$ 165,00
10	5	und	Abraçadeiras turbina	MWM	R\$ 104,50	R\$ 522,50
11	10	und	Aditivo do Radiador	Radiex	R\$ 19,80	R\$ 198,00
12	1	und	Alavanca Cambio Fiat	Kit e cia	R\$ 108,90	R\$ 108,90
13	2	und	Alavanca Cambio Kombi	Kit e cia	R\$ 60,50	R\$ 121,00
14	2	und	Alavanca Cambio VW	Kit e cia	R\$ 60,50	R\$ 121,00
15	4	und	Alicate p/ Chavetas	Vonder	R\$ 38,00	R\$ 152,00
16	4	und	Alicate pressão	Vonder	R\$ 42,00	R\$ 168,00
17	6	und	Alicate universal	Vonder	R\$ 25,00	R\$ 150,00
18	8	und	Amortecedor Diant. Ford	Nakata	R\$ 198,50	R\$ 1.588,00
19	8	und	Amortecedor Diant. GM	Nakata	R\$ 187,50	R\$ 1.500,00
20	6	und	Amortecedor Dianteiro Cargo	Nakata	R\$ 323,40	R\$ 1.940,40
21	8	und	Amortecedor Dianteiro Ducato	Nakata	R\$ 433,40	R\$ 3.467,20
22	6	und	Amortecedor Dianteiro Strada	Nakata	R\$ 272,80	R\$ 1.636,80
23	8	und	Amortecedor Sprinter	Nakata	R\$ 318,00	R\$ 2.544,00
24	8	und	Amortecedor Sprinter	Nakata	R\$ 372,50	R\$ 2.980,00
25	8	und	Amortecedor Tras. Ford	Nakata	R\$ 186,00	R\$ 1.488,00
26	8	und	Amortecedor Tras. GM	Nakata	R\$ 178,50	R\$ 1.428,00
27	6	und	Amortecedor Trazeiro Strada	Nakata	R\$ 279,40	R\$ 1.676,40
28	8	und	Amortecedor Van	Nakata	R\$ 342,00	R\$ 2.736,00
29	6	und	Amortecedor VW G.5	Nakata	R\$ 278,50	R\$ 1.671,00
30	8	und	Amortecedores Suspensão Caminhão VW/Cargo	Nakata	R\$ 244,20	R\$ 1.953,60
31	4	und	Amortecedores Suspensão F-4000	Nakata	R\$ 132,00	R\$ 528,00
32	6	und	Amortecedores Suspensão Gol/Saveiro/Parati	Nakata	R\$ 114,40	R\$ 686,40
33	8	und	Amortecedores Suspensão Kombi	Nakata	R\$ 108,90	R\$ 871,20
34	8	und	Amortecedores Suspensão Palio/Strada	Nakata	R\$ 178,20	R\$ 1.425,60
35	8	und	Amortecedores Suspensão Uno	Nakata	R\$ 174,90	R\$ 1.399,20
36	4	und	Amortecedores Tampa Traseira Gol/Parati/Saveiro	Nakata	R\$ 57,20	R\$ 228,80
37	4	und	Amortecedores Tampa Traseira Palio/STrada	Nakata	R\$ 60,50	R\$ 242,00
38	50	und	Anel Oring	oring	R\$ 3,75	R\$ 187,50

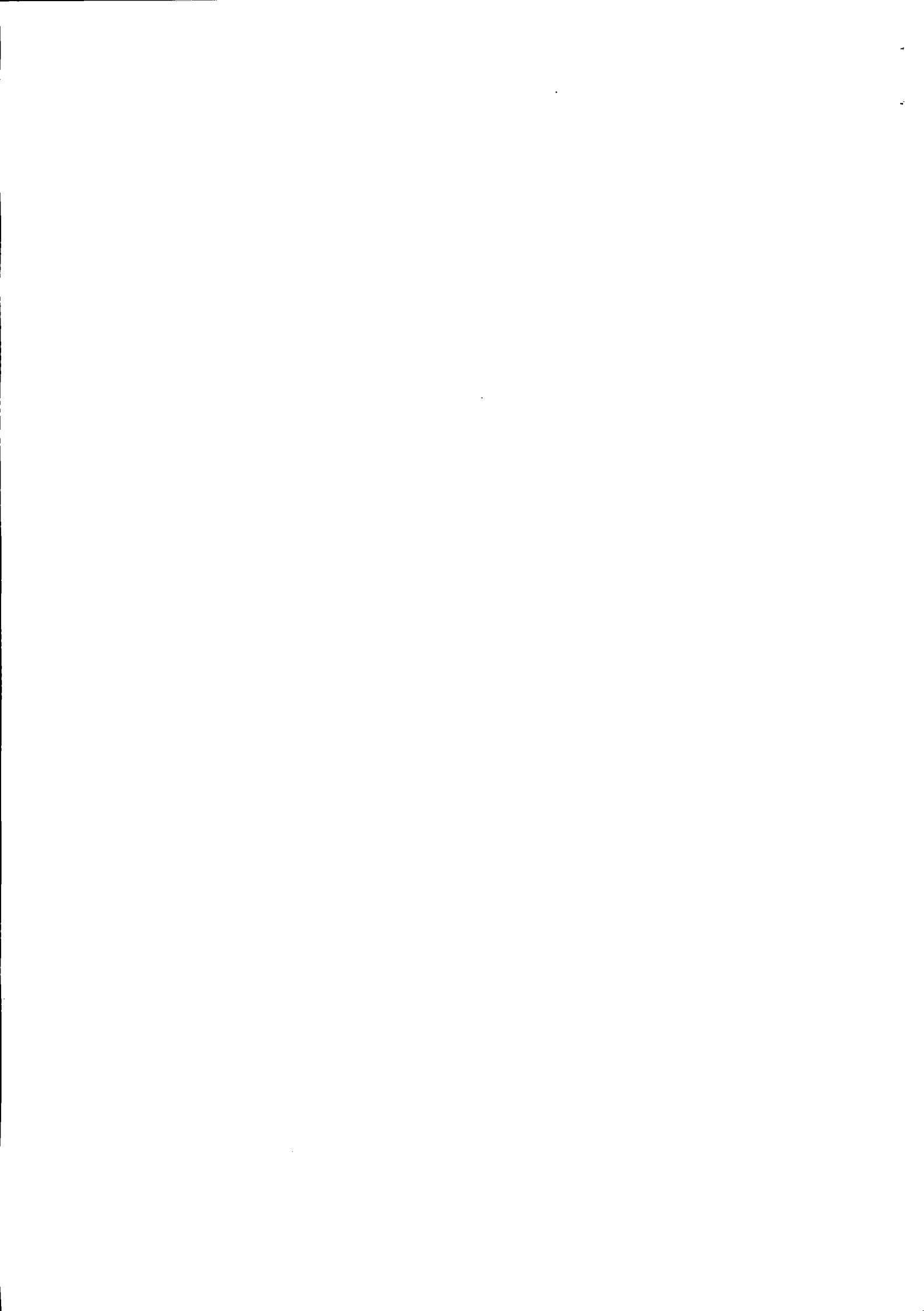

39	2	und	Anti Chama do Motor Gol/Parati/Saveiro	Aje	R\$ 41,80	R\$ 83,60
40	2	und	Anti Chama do Motor Palio/Strada	Aje	R\$ 48,40	R\$ 96,80
41	20	und	Aranha Trava Cubo	Udex	R\$ 10,00	R\$ 200,00
42	30	und	Arroelas Trava-Roda Ford	Flaus	R\$ 14,30	R\$ 429,00
43	300	und	Arruela Lisa NC	Metalbo	R\$ 1,10	R\$ 330,00
44	200	und	Arruelas Pressão	Metalbo	R\$ 0,77	R\$ 154,00
45	50	und	Arruelas Vedação MM	Unirebit	R\$ 1,75	R\$ 87,50
46	10	und	Balança Suspensão Caminhão Vw/Cargo	Chipe	R\$ 633,60	R\$ 6.336,00
47	2	und	Bamba de Combustível Gol/Parati/Saveiro	Nakata	R\$ 143,00	R\$ 286,00
48	2	und	Bamba de Combustível Palio/Strada	Nakata	R\$ 228,80	R\$ 457,60
49	4	und	Bandeja Suspensão Gol/Parati/Saveiro	Grazimetal	R\$ 63,80	R\$ 255,20
50	4	und	Bandejas suspensão	Nakata	R\$ 115,00	R\$ 460,00
51	10	und	Barra Axial	Bortec	R\$ 52,80	R\$ 528,00
52	4	und	Barra Axial Palio/Strada	Bortec	R\$ 44,00	R\$ 176,00
53	2	und	Barra Axial Uno	Bortec	R\$ 40,70	R\$ 81,40
54	3	und	Barra Direção F-4000	Driveway	R\$ 374,00	R\$ 1.122,00
55	2	und	Barra Direção Gol/Parati/Saveiro	Driveway	R\$ 95,70	R\$ 191,40
56	2	und	Barra Direção Kombi	Driveway	R\$ 95,70	R\$ 191,40
57	15	und	Barra Rosca	Metalbo	R\$ 24,20	R\$ 363,00
58	3	und	Barrica Água Plástica Caminhão Vw/Cargo	Bepo	R\$ 91,30	R\$ 273,90
59	10	und	Batente Porta	Universal	R\$ 37,40	R\$ 374,00
60	10	und	Bieleta Suspensão	Cofap	R\$ 63,80	R\$ 638,00
61	6	und	Bieleta Suspensão Ford	TRW	R\$ 34,50	R\$ 207,00
62	6	und	Bieleta Suspensão G.5	cofap	R\$ 42,00	R\$ 252,00
63	6	und	Bieleta Suspensão GM	TRW	R\$ 32,50	R\$ 195,00
64	2	und	Bieletas Suspensão Focus	Cofap	R\$ 60,50	R\$ 121,00
65	2	und	Bobina Ignição Kombi	Marflex	R\$ 64,90	R\$ 129,80
66	2	und	Boia Tanque Gol/Parati/Saveiro	Indebras	R\$ 75,90	R\$ 151,80
67	6	und	Bomba Agua Cummins	Indisa	R\$ 411,40	R\$ 2.468,40
68	4	und	Bomba Agua Cummins	Indisa	R\$ 437,80	R\$ 1.751,20
69	2	und	Bomba agua Ford	Indisa	R\$ 154,00	R\$ 308,00
70	2	und	Bomba Agua GM	Indisa	R\$ 148,00	R\$ 296,00
71	2	und	Bomba Agua Gol/Parati/Saveiro	Indisa	R\$ 106,70	R\$ 213,40
72	2	und	Bomba Agua Motor MWM	Indisa	R\$ 312,40	R\$ 624,80
73	2	und	Bomba Agua Palio/Strada	Indisa	R\$ 114,40	R\$ 228,80
74	1	und	Bomba Agua Uno	Indisa	R\$ 114,40	R\$ 114,40
75	3	und	Bomba Combustivel Uno	Indisa	R\$ 205,70	R\$ 617,10
76	2	und	Bomba de Combustivel Cummes	Nakata	R\$ 335,50	R\$ 671,00
77	2	und	Bomba de Transferência Motor	Nakata	R\$ 221,10	R\$ 442,20
78	2	und	Bomba de Transferência Motor Cummins	Nakata	R\$ 213,40	R\$ 426,80
79	1	und	Bomba hidráulica	Nakata	R\$ 1.446,50	R\$ 1.446,50



80	4	und	Borracha Amortecedor Gol/Parati/Saveiro	Sampel	R\$ 6,60	R\$ 26,40
81	3	und	Borracha Carda Caminhão Caminhão VW/Cargo	Sabó	R\$ 91,30	R\$ 273,90
82	3	und	Borracha Carda Onibus	Sabó	R\$ 95,70	R\$ 287,10
83	2	und	Borracha Porta Caminhão Vw/Cargo	Jahu	R\$ 57,20	R\$ 114,40
84	2	und	Borracha Porta F-4000	Jahu	R\$ 51,70	R\$ 103,40
85	6	und	Borracha Porta Gol/Parati/Saveiro	Jahu	R\$ 39,60	R\$ 237,60
86	2	und	Borracha Porta Kombi	Jahu	R\$ 48,40	R\$ 96,80
87	2	und	Borracha Porta Malas Gol/Parati/Saveiro	Jahu	R\$ 37,40	R\$ 74,80
88	3	und	Borracha Porta Malas Palio/Uno/Strada	Jahu	R\$ 37,40	R\$ 112,20
89	2	und	Borracha Porta Palio/Uno/Strada	Jahu	R\$ 44,00	R\$ 88,00
90	8	und	Borrachas Freio Caminhão VW/Cargo	Controil	R\$ 5,50	R\$ 44,00
91	8	und	Borrachas Freio F-4000	Controil	R\$ 5,50	R\$ 44,00
92	15	und	Broca Aço	Irvin	R\$ 15,50	R\$ 232,50
93	15	und	Brocas Aço	Irvin	R\$ 10,50	R\$ 157,50
94	15	und	Bucha Amortecedor Cargo	SAMPel	R\$ 22,00	R\$ 330,00
95	8	und	Bucha Bandeja c/ suporte	Sampel	R\$ 48,50	R\$ 388,00
96	8	und	Bucha Bandeja F-4000	SAMPel	R\$ 17,60	R\$ 140,80
97	8	und	Bucha Bandeja Ford	Sampel	R\$ 37,50	R\$ 300,00
98	8	und	Bucha Bandeja GM	Sampel	R\$ 34,00	R\$ 272,00
99	10	und	Bucha Bandeja Gol/Parati/Saveiro	SAMPel	R\$ 12,10	R\$ 121,00
100	8	und	Bucha Bandeja Palio/Strada	SAMPel	R\$ 14,30	R\$ 114,40
101	6	und	Bucha Bandeja Uno	SAMPel	R\$ 14,30	R\$ 85,80
102	8	und	Bucha Barra Estabilizadora	Bortec	R\$ 35,00	R\$ 280,00
103	12	und	Bucha Estabilizador	SAMPel	R\$ 26,40	R\$ 316,80
104	12	und	Bucha Mola Suspensão Caminhão VW/Cargo	Daufer	R\$ 30,80	R\$ 369,60
105	8	und	Bucha Mola Suspensão F-4000	Daufer	R\$ 14,30	R\$ 114,40
106	2	und	Bucha Pedal Acelerador Gol/Parati/Saveiro	Corcerama	R\$ 6,60	R\$ 13,20
107	6	und	Bucha rolamento	Ina	R\$ 28,60	R\$ 171,60
108	15	und	Bucha Suspensão Caminhão VW/Cargo	Daufer	R\$ 39,60	R\$ 594,00
109	15	und	Bucha Suspensão Ducato	Daufer	R\$ 97,90	R\$ 1.468,50
110	20	und	Bucha Tirante	Daufer	R\$ 64,35	R\$ 1.287,00
111	12	und	Buchas Molas	Sampel	R\$ 21,50	R\$ 258,00
112	8	und	Buchas Suspensão tras. Fiat	Sampel	R\$ 24,50	R\$ 196,00
113	3	und	Cabo Acelerador F-4000	Cabovel	R\$ 45,10	R\$ 135,30
114	2	und	Cabo Acelerador Gol/Parati/Saveiro	Tuba	R\$ 37,40	R\$ 74,80
115	2	und	Cabo Acelerador Kombi	Tuba	R\$ 17,60	R\$ 35,20
116	4	und	Cabo Acelerador MWM	Tuba	R\$ 89,00	R\$ 356,00
117	3	und	Cabo Acelerador Palio/Strada	Tuba	R\$ 45,10	R\$ 135,30
118	3	und	Cabo Acelerador Uno	Tuba	R\$ 41,80	R\$ 125,40





119	2	und	Cabo Capô Gol/Parati/Saveiro	Tuba	R\$ 28,60	R\$ 57,20
120	3	und	Cabo Capô Palio/Strada	Tuba	R\$ 36,30	R\$ 108,90
121	3	und	Cabo Capô Uno	Tuba	R\$ 29,70	R\$ 89,10
122	2	und	Cabo Embreagem Gol/Parati/Saveiro	Tuba	R\$ 45,10	R\$ 90,20
123	2	und	Cabo Embreagem Kombi	Tuba	R\$ 17,60	R\$ 35,20
124	3	und	Cabo Embreagem Palio/Strada	Tuba	R\$ 49,50	R\$ 148,50
125	3	und	Cabo Embreagem Uno	Tuba	R\$ 49,50	R\$ 148,50
126	3	und	Cabo Estrangulador F-4000	Tuba	R\$ 40,70	R\$ 122,10
127	4	und	Cabo Freio Gol/Parati/Saveiro	Tuba	R\$ 45,10	R\$ 180,40
128	2	und	Cabo Freio Kombi	Tuba	R\$ 56,10	R\$ 112,20
129	4	und	Cabo Freio Palio/Strada	Tuba	R\$ 64,90	R\$ 259,60
130	3	und	Cabo Freio Uno	Tuba	R\$ 61,60	R\$ 184,80
131	6	und	Cabo Tomada Força Caminhão VW/Cargo	Tuba	R\$ 60,50	R\$ 363,00
132	2	und	Cabo Velocímetro Caminhão VW/Cargo	Tuba	R\$ 64,90	R\$ 129,80
133	3	und	Cabo Velocímetro F-4000	Tuba	R\$ 27,50	R\$ 82,50
134	4	und	Cabo Velocímetro Gol/Parati/Saveiro	Tuba	R\$ 29,70	R\$ 118,80
135	2	und	Cabo Velocímetro Kombi	Tuba	R\$ 31,90	R\$ 63,80
136	2	und	Cabo Velocímetro Palio/Strada	Tuba	R\$ 36,30	R\$ 72,60
137	1	und	Cabo Velocímetro Uno	Tuba	R\$ 33,00	R\$ 33,00
138	1	und	Caixa Direção Gol/Parati/Saveiro	Ampri	R\$ 358,60	R\$ 358,60
139	1	und	Caixa Direção Kombi	Ampri	R\$ 411,40	R\$ 411,40
140	1	und	Caixa Direção Palio/Strada	Ampri	R\$ 434,50	R\$ 434,50
141	2	und	Caixa Direção Uno	Ampri	R\$ 426,80	R\$ 853,60
142	2	und	Cano Arrefecimento Gol/Parati/Saveiro	Valclei	R\$ 22,00	R\$ 44,00
143	4	und	Cano Arrefecimento Palio/Strada	Valclei	R\$ 39,60	R\$ 158,40
144	4	und	Cano Arrefecimento Uno	Valclei	R\$ 33,00	R\$ 132,00
145	10	und	Cano Freio	Luciflex	R\$ 24,20	R\$ 242,00
146	2	und	Cano Freio Kombi	Luciflex	R\$ 20,90	R\$ 41,80
147	2	und	Carcaça Válvula Termostática Gol/Parati/Saveiro	Aje	R\$ 52,80	R\$ 105,60
148	2	und	Carcaça Válvula Termostática Palio/Strada	Aje	R\$ 68,20	R\$ 136,40
149	2	und	Carter Motor	Aje	R\$ 159,50	R\$ 319,00
150	2	und	Carter Motor	Igasa	R\$ 198,00	R\$ 396,00
151	20	und	Chaves Combinadas	Mayle	R\$ 17,60	R\$ 352,00
152	30	und	Chaveta Quebra Dedo	Metalbo	R\$ 9,90	R\$ 297,00
153	30	und	chaveta R	Metalbo	R\$ 8,25	R\$ 247,50
154	50	und	Chavetas p/ anéis	Vonder	R\$ 2,95	R\$ 147,50
155	6	und	Cilindro Auxiliar Embreagem	Controil	R\$ 174,90	R\$ 1.049,40
156	4	und	Cilindro Auxiliar Embreagem Ford	Controil	R\$ 167,20	R\$ 668,80
157	2	und	Cilindro Embreagem Sprinter/Ducato	Controil	R\$ 167,20	R\$ 334,40
158	4	und	Cilindro Embreagem VW/Cargo	Controil	R\$ 346,50	R\$ 1.386,00
159	2	und	Cilindro Freio F-4000	Controil	R\$ 114,40	R\$ 228,80
160	6	und	Cilindro Freio Gol/Parati/Saveiro	Controil	R\$ 29,70	R\$ 178,20



161	2	und	Cilindro Freio Kombi	Controil	R\$ 52,80	R\$ 105,60
162	2	und	Cilindro Freio Palio/Strada	Controil	R\$ 52,80	R\$ 105,60
163	2	und	Cilindro Freio Uno	Controil	R\$ 45,10	R\$ 90,20
164	3	und	Cilindro Mestre de Embreagem Ford	Controil	R\$ 198,00	R\$ 594,00
165	2	und	Cilindro Mestre Freio Gol/Parati/Saveiro	Controil	R\$ 88,00	R\$ 176,00
166	1	und	Cilindro Mestre Freio Kombi	Controil	R\$ 110,00	R\$ 110,00
167	2	und	Cilindro Mestre Freio Palio/Strada	Controil	R\$ 129,80	R\$ 259,60
168	2	und	Cilindro Mestre Freio Uno	Controil	R\$ 112,20	R\$ 224,40
169	500	und	Cinta Plasticas	Starfer	R\$ 1,10	R\$ 550,00
170	6	und	Coifa Homocinetica Ducato	Sabó	R\$ 85,80	R\$ 514,80
171	4	und	Coifa s/ eixo c/ Flange	Sabó	R\$ 34,50	R\$ 138,00
172	10	und	Coifa Semi-Eixo Gol/Parati/Saveiro	Sabó	R\$ 17,60	R\$ 176,00
173	8	und	Coifa Semi-Eixo Kombi	Sabó	R\$ 19,80	R\$ 158,40
174	8	und	Coifa Semi-Eixo Palio/Strada	Sabó	R\$ 19,80	R\$ 158,40
175	8	und	Coifa Semi-Eixo Sprinter/Ducato	Sabó	R\$ 41,80	R\$ 334,40
176	8	und	Coifa Semi-Eixo Uno	Sabó	R\$ 19,80	R\$ 158,40
177	10	und	Cola Araldite	Brascola	R\$ 35,20	R\$ 352,00
178	16	und	Cola Branca	Orbi	R\$ 20,90	R\$ 334,40
179	6	und	Cola Cascola	Orbi	R\$ 12,10	R\$ 72,60
180	16	und	Cola para Juntas	3M	R\$ 8,80	R\$ 140,80
181	20	und	Cola Silicone Preto	Orbi	R\$ 17,50	R\$ 350,00
182	10	und	Cola Silicone Transparente	Orbi	R\$ 13,20	R\$ 132,00
183	10	und	Cola Silicone Vermelha	Orbi	R\$ 14,30	R\$ 143,00
184	2	und	Coletor Admissao	MWM	R\$ 1.050,00	R\$ 2.100,00
185	20	und	Conexão Freio	Metalbo	R\$ 7,70	R\$ 154,00
186	20	und	Conexão Freio	Metalbo	R\$ 7,50	R\$ 150,00
187	6	und	Correia Comando Gol/Parati/Saveiro	Gates	R\$ 80,30	R\$ 481,80
188	2	und	Correia Comando Kombi	Gates	R\$ 40,70	R\$ 81,40
189	2	und	Correia Comando Palio/Strada	Gates	R\$ 75,90	R\$ 151,80
190	4	und	Correia Comando Uno	Gates	R\$ 63,80	R\$ 255,20
191	6	und	Correia Industrial p/ Roçadeiras	Gates	R\$ 63,80	R\$ 382,80
192	10	und	Correia Motor Caminhão VW/Cargo	Gates	R\$ 52,80	R\$ 528,00
193	2	und	Correia Motor Kombi	Gates	R\$ 17,60	R\$ 35,20
194	6	und	Correia Motor Maquinas Rodoviaras	Gates	R\$ 31,90	R\$ 191,40
195	4	und	Correia Poli V Ford	Dayco	R\$ 79,00	R\$ 316,00
196	4	und	Correia Poli V GM	Dayco	R\$ 84,00	R\$ 336,00
197	10	und	Correia Poli-V Caminhão VW/Cargo	Gates	R\$ 99,00	R\$ 990,00
198	4	und	Correia Poli-V Gol/Parati/Saveiro	Gates	R\$ 56,10	R\$ 224,40
199	4	und	Correia Poli-V Kombi	Gates	R\$ 57,20	R\$ 228,80
200	4	und	Correia Poli-V Palio/Strada	Gates	R\$ 57,20	R\$ 228,80
201	2	und	Correia Poli-V Sprinter/Ducato	Gates	R\$ 169,40	R\$ 338,80
202	4	und	Correia Poli-V Uno	Gates	R\$ 23,10	R\$ 92,40
203	25	und	Correia V	Gates	R\$ 37,40	R\$ 935,00



204	15	und	Correias A	Power	R\$ 28,50	R\$ 427,50
205	15	und	Correias B	Power	R\$ 42,50	R\$ 637,50
206	10	und	Correias Britador	Gates	R\$ 313,50	R\$ 3.135,00
207	10	und	Coxim Amortecedor Caminhão VW/Cargo	Sampel	R\$ 22,00	R\$ 220,00
208	4	und	Coxim Amortecedor G 5/6	Sampel	R\$ 74,50	R\$ 298,00
209	10	und	Coxim Amortecedor Gol/Parati/Saveiro	Sampel	R\$ 52,80	R\$ 528,00
210	6	und	Coxim Amortecedor Palio/Strada	Sampel	R\$ 60,50	R\$ 363,00
211	6	und	Coxim Amortecedor Uno	Sampel	R\$ 41,80	R\$ 250,80
212	4	und	Coxim Cambio Ducato	Sampel	R\$ 180,40	R\$ 721,60
213	2	und	Coxim Cambio Focus	Sampel	R\$ 384,00	R\$ 768,00
214	2	und	Coxim Cambio Kombi	Sampel	R\$ 28,60	R\$ 57,20
215	4	und	Coxim Cambio Palio/Strada	Sampel	R\$ 52,80	R\$ 211,20
216	6	und	Coxim Cambio Sprinter/Ducato	Sampel	R\$ 51,70	R\$ 310,20
217	6	und	Coxim Cambio Uno	Sampel	R\$ 47,30	R\$ 283,80
218	10	und	Coxim Escapamento	Sampel	R\$ 12,00	R\$ 120,00
219	14	und	Coxim Escape Gol/Parati/Saveiro	Sampel	R\$ 5,50	R\$ 77,00
220	14	und	Coxim Escape Kombi	Sampel	R\$ 5,50	R\$ 77,00
221	14	und	Coxim Escape Palio/Strada	Sampel	R\$ 5,50	R\$ 77,00
222	14	und	Coxim Escape Uno	Sampel	R\$ 5,50	R\$ 77,00
223	6	und	Coxim Motor Caminhão VW/Cargo	Sampel	R\$ 124,30	R\$ 745,80
224	2	und	Coxim Motor F-4000	Sampel	R\$ 51,70	R\$ 103,40
225	2	und	Coxim Motor Focus	Sampel	R\$ 482,00	R\$ 964,00
226	4	und	Coxim Motor GM	Sampel	R\$ 112,00	R\$ 448,00
227	4	und	Coxim Motor GM	Sampel	R\$ 138,50	R\$ 554,00
228	8	und	Coxim Motor Gol/Parati/Saveiro	Sampel	R\$ 45,10	R\$ 360,80
229	4	und	Coxim Motor Kombi	Sampel	R\$ 22,00	R\$ 88,00
230	6	und	Coxim Motor Palio/Strada	Sampel	R\$ 121,00	R\$ 726,00
231	6	und	Coxim Motor Uno	Sampel	R\$ 105,60	R\$ 633,60
232	10	und	Coxim Radiador	Sampel	R\$ 12,50	R\$ 125,00
233	10	und	Coxim Suspensão Amortecedor	Sampel	R\$ 63,80	R\$ 638,00
234	6	und	Coxim Suspensão Amortecedor	Sampel	R\$ 107,80	R\$ 646,80
235	15	und	Cruzeta Caminhão VW/Cargo	Meritor	R\$ 129,80	R\$ 1.947,00
236	10	und	Cruzeta Carda F-4000	Meritor	R\$ 72,60	R\$ 726,00
237	2	und	Cruzeta Diferencial	Tiph	R\$ 296,00	R\$ 592,00
238	10	und	Cruzeta Maquinas Rodoviarias	Meritor	R\$ 99,00	R\$ 990,00
239	20	und	Cruzeta Roçadeira	Meritor	R\$ 49,50	R\$ 990,00
240	5	und	Cubo Roda	Hipper	R\$ 165,00	R\$ 825,00
241	8	und	Cubo Roda Gol/Parati/Saveiro	Hipper	R\$ 57,20	R\$ 457,60
242	4	und	Cubo Roda Kombi	Hipper	R\$ 106,70	R\$ 426,80
243	6	und	Cubo Roda Palio/Strada	Hipper	R\$ 106,70	R\$ 640,20
244	6	und	Cubo Roda Uno	Hipper	R\$ 75,90	R\$ 455,40
245	20	und	Diafragma Freio Caminhão VW/Cargo	Bins	R\$ 22,00	R\$ 440,00
246	3	und	Diafragma Freio Maquinas Rodoviarias	Bins	R\$ 22,00	R\$ 66,00
247	4	und	Disco Freio Ducato	Hipper	R\$ 155,00	R\$ 620,00
248	4	und	Disco Freio Master	Hipper	R\$ 130,00	R\$ 520,00



249	2	und	Discos Freio F-4000	Hipper	R\$ 187,00	R\$ 374,00
250	4	und	Discos Freio Gol/Parati/Saveiro	Hipper	R\$ 52,80	R\$ 211,20
251	4	und	Discos Freio Kombi	Hipper	R\$ 67,10	R\$ 268,40
252	4	und	Discos Freio Palio/Strada	Hipper	R\$ 62,70	R\$ 250,80
253	4	und	Discos Freio Uno	Hipper	R\$ 57,20	R\$ 228,80
254	2	und	Dobradiça do Capô F-4000	Universal	R\$ 81,40	R\$ 162,80
255	4	und	Eixo Homocinética Gol/Parati/Saveiro	Cofap	R\$ 205,70	R\$ 822,80
256	25	und	Emenda Mangueiras	Metalbo	R\$ 16,50	R\$ 412,50
257	10	und	Engate Rapido	Metal	R\$ 35,20	R\$ 352,00
258	2	und	Engrenagem Cambio	Patral	R\$ 961,40	R\$ 1.922,80
259	6	und	Escova Aço	Vonder	R\$ 15,00	R\$ 90,00
260	6	und	Espelho Retrovisor	Metagal	R\$ 82,50	R\$ 495,00
261	4	und	Espelho Retrovisor	Metagal	R\$ 192,50	R\$ 770,00
262	2	und	Espiga Cardan Caminhão VW/Cargo	Spicer	R\$ 579,70	R\$ 1.159,40
263	2	und	Fechadura Porta	universal	R\$ 142,00	R\$ 284,00
264	2	und	Fechadura Porta F-4000	Universal	R\$ 94,60	R\$ 189,20
265	4	und	Fechadura Porta Gol/Parati/Saveiro	Universal	R\$ 71,50	R\$ 286,00
266	2	und	Fechadura Porta Kombi	Universal	R\$ 58,30	R\$ 116,60
267	4	und	Fechadura Porta Palio/Strada	Universal	R\$ 68,20	R\$ 272,80
268	4	und	Fechadura Porta Uno	Universal	R\$ 61,60	R\$ 246,40
269	4	und	Fechadura Porta VW/Cargo	Universal	R\$ 174,90	R\$ 699,60
270	8	und	Filtro de Ar	Vox	R\$ 37,40	R\$ 299,20
271	6	und	Filtro Injeção	Delphi	R\$ 35,20	R\$ 211,20
272	20	und	Fita Dupla Face	3M	R\$ 11,00	R\$ 220,00
273	5	und	Flexível Embreagem VW	Tuba	R\$ 24,20	R\$ 121,00
274	8	und	Flexível Freio Caminhão VW/Cargo	Tuba	R\$ 41,80	R\$ 334,40
275	8	und	Flexível Freio F-4000	Tuba	R\$ 22,00	R\$ 176,00
276	8	und	Flexível Freio Gol/Parati/Saveiro	Tuba	R\$ 17,60	R\$ 140,80
277	6	und	Flexível Freio Kombi	Tuba	R\$ 17,60	R\$ 105,60
278	8	und	Flexível Freio Palio/Strada	Tuba	R\$ 17,60	R\$ 140,80
279	6	und	Flexível Freio Sprinter/Ducato	Tuba	R\$ 37,40	R\$ 224,40
280	8	und	Flexível Freio Uno	Tuba	R\$ 17,60	R\$ 140,80
281	50	und	Fluido Freio	Bosch	R\$ 14,30	R\$ 715,00
282	2	und	Garfo Embreagem	Patral	R\$ 266,20	R\$ 532,40
283	4	und	Garfo Embreagem	Patral	R\$ 173,80	R\$ 695,20
284	2	und	Garfo Embreagem Eaton	Eaton	R\$ 327,80	R\$ 655,60
285	16	und	Grampo Cruzeta Caminhão VW/Cargo	Patral	R\$ 17,60	R\$ 281,60
286	30	und	Grampo de Mola Caminhão VW/Cargo	Patral	R\$ 68,20	R\$ 2.046,00
287	50	und	Grampos p/ Forração	Corcerama	R\$ 1,75	R\$ 87,50
288	15	und	Graxa 1/2 KG	Petrol	R\$ 15,00	R\$ 225,00
289	10	und	Graxa 1/2 KG	Petrol	R\$ 18,00	R\$ 180,00
290	20	und	Graxa Bisnaga	Petrol	R\$ 8,00	R\$ 160,00
291	15	und	Graxa Grafitada	Petrol	R\$ 8,00	R\$ 120,00
292	50	und	Graxeiras MM	Metalbo	R\$ 3,00	R\$ 150,00





293	4	und	Guia Porta Fiat	universal	R\$ 158,00	R\$ 632,00
294	2	und	Helice sem polia Cumes	Modefer	R\$ 228,80	R\$ 457,60
295	2	und	Helice Sem Polia MWM	Modefer	R\$ 213,40	R\$ 426,80
296	6	und	Interruptor Freio Gol/Parati/Saveiro	Marflex	R\$ 24,20	R\$ 145,20
297	2	und	Interruptor Freio Kombi	Marflex	R\$ 17,60	R\$ 35,20
298	2	und	Interruptor Freio Palio/Strada	Marflex	R\$ 28,60	R\$ 57,20
299	2	und	Interruptor Freio Uno	Marflex	R\$ 27,50	R\$ 55,00
300	2	und	Interruptor Oleo Gol/Parati/Saveiro	Marflex	R\$ 22,00	R\$ 44,00
301	6	und	Interruptor Oleo Kombi	Marflex	R\$ 17,60	R\$ 105,60
302	2	und	Interruptor Oleo Palio/Strada	Marflex	R\$ 24,20	R\$ 48,40
303	2	und	Interruptor Oleo Uno	Marflex	R\$ 19,80	R\$ 39,60
304	4	und	Jg Arruelas Diferencial	Tiph	R\$ 98,00	R\$ 392,00
305	4	und	Jg Lona Volare	Fras-le	R\$ 174,50	R\$ 698,00
306	4	und	Jogo Cabo Velas Flex	Dayco	R\$ 125,40	R\$ 501,60
307	2	und	Jogo Cabos Velas Gol/Parati/Saveiro	Dayco	R\$ 96,80	R\$ 193,60
308	4	und	Jogo Cabos Velas Kombi	Dayco	R\$ 57,20	R\$ 228,80
309	2	und	Jogo Cabos Velas Palio/Strada	Dayco	R\$ 106,70	R\$ 213,40
310	2	und	Jogo Cabos Velas Uno	Dayco	R\$ 89,10	R\$ 178,20
311	4	und	Jogo de Tapetes Unirversal	Frisart	R\$ 60,50	R\$ 242,00
312	2	und	Jogo Embuchamento Caminhão VW/Cargo	Butuem	R\$ 335,50	R\$ 671,00
313	2	und	Jogo Embuchamento Kombi	Butuem	R\$ 127,60	R\$ 255,20
314	5	und	Jogo Junta Cambio Eaton	Sabó	R\$ 38,50	R\$ 192,50
315	2	und	Jogo Junta Coletor	MWM	R\$ 254,00	R\$ 508,00
316	4	und	Jogo Lona Colada GM	Fras-le	R\$ 118,00	R\$ 472,00
317	4	und	Jogo Lonas Colada Freio Palio/Strada	Sinterfreio	R\$ 89,10	R\$ 356,40
318	10	und	Jogo Lonas Freio Caminhão VW/Cargo	Lonaflex	R\$ 218,90	R\$ 2.189,00
319	6	und	Jogo Lonas Freio F-4000	Lonaflex	R\$ 69,30	R\$ 415,80
320	5	und	Jogo Lonas Freio Gol/Parati/Saveiro	Fras-le	R\$ 22,00	R\$ 110,00
321	3	und	Jogo Lonas Freio Kombi	Fras-le	R\$ 22,00	R\$ 66,00
322	4	und	Jogo Lonas Freio Uno	Fras-le	R\$ 22,00	R\$ 88,00
323	3	und	Jogo Pastilhas Freio F-4000	Syl	R\$ 68,20	R\$ 204,60
324	2	und	Jogo Pastilhas Freio Focus	Syl	R\$ 106,70	R\$ 213,40
325	4	und	Jogo Pastilhas Freio Gol/Parati/Saveiro	Syl	R\$ 57,20	R\$ 228,80
326	4	und	Jogo Pastilhas Freio Kombi	Syl	R\$ 41,80	R\$ 167,20
327	4	und	Jogo Pastilhas Freio Palio/Strada	Syl	R\$ 68,20	R\$ 272,80
328	4	und	Jogo Pastilhas Freio Sprinter/Ducato	Syl	R\$ 220,00	R\$ 880,00
329	5	und	Jogo Pastilhas Freio Uno	Syl	R\$ 85,80	R\$ 429,00
330	12	und	Jogo Velas Flex	Dayco	R\$ 104,50	R\$ 1.254,00
331	5	und	Jogos de Cabo de Velas	Dayco	R\$ 114,40	R\$ 572,00
332	4	und	Junta Cabeçote Gol/Parati/Saveiro	Sabó	R\$ 41,80	R\$ 167,20
333	2	und	Junta Cabeçote Palio/Strada	Sabó	R\$ 52,80	R\$ 105,60



334	2	und	Junta Cabeçote Uno	Sabó	R\$ 45,10	R\$ 90,20
335	2	und	Junta Carter Gol/Parati/Saveiro	Sabó	R\$ 22,00	R\$ 44,00
336	2	und	Junta Carter Palio/Strada	Sabó	R\$ 27,50	R\$ 55,00
337	3	und	Junta Carter Uno	Sabó	R\$ 24,20	R\$ 72,60
338	20	und	Junta Coletor	Sabó	R\$ 17,60	R\$ 352,00
339	2	und	Junta Interna Homocinética Gol/Parati/Saveiro	Sabó	R\$ 134,20	R\$ 268,40
340	4	und	Junta Interna Homocinética Kombi	Sabó	R\$ 96,80	R\$ 387,20
341	10	und	Junta Saída Escape	Sabó	R\$ 15,40	R\$ 154,00
342	2	und	Junta Tampa Válvulas Gol/Parati/Saveiro	Sabó	R\$ 27,50	R\$ 55,00
343	2	und	Junta Tampa Válvulas Kombi	Sabó	R\$ 14,30	R\$ 28,60
344	4	und	Junta Tampa Válvulas Palio/Strada	Sabó	R\$ 29,70	R\$ 118,80
345	4	und	Junta Tampa Válvulas Uno	Sabó	R\$ 29,70	R\$ 118,80
346	4	und	Kit Amortecedor Ducato	Sampel	R\$ 533,50	R\$ 2.134,00
347	5	und	Kit Amortecedor Fiat	Sampel	R\$ 78,50	R\$ 392,50
348	4	und	Kit Amortecedor G 5/6	Sampel	R\$ 65,00	R\$ 260,00
349	6	und	Kit Batente Amortecedor Gol/Parati/Saveiro	Sampel	R\$ 41,80	R\$ 250,80
350	4	und	Kit Batente Amortecedor Kombi	Sampel	R\$ 36,30	R\$ 145,20
351	4	und	Kit Batente Amortecedor Palio/Strada	Sampel	R\$ 45,10	R\$ 180,40
352	8	und	Kit Batente Amortecedor Uno	Sampel	R\$ 45,10	R\$ 360,80
353	6	und	kit Batente GM	Sampel	R\$ 75,00	R\$ 450,00
354	8	und	Kit Batente Sprinter	Sampel	R\$ 364,00	R\$ 2.912,00
355	2	und	Kit Diferencial	Tiph	R\$ 3.282,40	R\$ 6.564,80
356	3	und	Kit Diferencial Ford	Tiph	R\$ 1.511,40	R\$ 4.534,20
357	5	und	Kit Embreagem Caminhão VW/Cargo	Saches	R\$ 3.020,00	R\$ 15.100,00
358	1	und	Kit Embreagem F-4000	Saches	R\$ 717,20	R\$ 717,20
359	2	und	Kit Embreagem Gol/Parati/Saveiro	Saches	R\$ 335,50	R\$ 671,00
360	2	und	Kit Embreagem Kombi	Saches	R\$ 327,80	R\$ 655,60
361	2	und	Kit Embreagem Palio/Strada	Saches	R\$ 397,10	R\$ 794,20
362	4	und	Kit Embreagem Sprinter/Ducato	Saches	R\$ 1.091,20	R\$ 4.364,80
363	2	und	Kit Embreagem Uno	Saches	R\$ 358,60	R\$ 717,20
364	2	und	Kit Embreagem Volare	Saches	R\$ 1.958,00	R\$ 3.916,00
365	10	und	Kit Estabilizador GM	Sampel	R\$ 32,50	R\$ 325,00
366	10	und	Kit Estabilizador Gol/Parati/Saveiro	Sampel	R\$ 17,60	R\$ 176,00
367	2	und	Kit Estabilizador Kombi	Sampel	R\$ 17,60	R\$ 35,20
368	8	und	Kit Estabilizador Palio/Strada	Sampel	R\$ 27,50	R\$ 220,00
369	2	und	Kit Estabilizador Sprinter/Ducato	Sampel	R\$ 41,80	R\$ 83,60
370	8	und	Kit Estabilizador Uno	Sampel	R\$ 17,60	R\$ 140,80
371	3	und	Kit Retentor Haste Valvulas	Sabó	R\$ 42,00	R\$ 126,00
372	12	und	Kit Rolamento Roda	skf	R\$ 59,40	R\$ 712,80
373	4	und	Kit Suspensão Dianteiro Ducato	Sampel	R\$ 510,40	R\$ 2.041,60
374	2	und	Kit Tensor Ford	Dayco	R\$ 242,80	R\$ 485,60
375	2	und	Kit Tensor GM	Dayco	R\$ 228,50	R\$ 457,00



376	50	und	Lixa Agua	3M	R\$ 4,40	R\$ 220,00
377	4	und	Lona Freio Agrale	Fras-le	R\$ 154,00	R\$ 616,00
378	4	und	Lona Freio Ford	Fras-le	R\$ 221,50	R\$ 886,00
379	3	und	Luvras Cardan Caminhão VW/Cargo	Spicel	R\$ 641,30	R\$ 1.923,90
380	3	und	Luvras Cardan F-4000	Spicel	R\$ 335,50	R\$ 1.006,50
381	3	und	Luvras Reduzida Ford	Patral	R\$ 732,60	R\$ 2.197,80
382	2	und	Macaco Garafa	andorinha	R\$ 203,50	R\$ 407,00
383	4	und	Macaco Joelho	andorinha	R\$ 71,50	R\$ 286,00
384	4	und	Maçaneta Externa Porta novo uno	universal	R\$ 68,00	R\$ 272,00
385	6	und	Maçanetas Externa da Porta Fiat	Universal	R\$ 68,20	R\$ 409,20
386	6	und	Maçanetas Portas Caminhão VW/Cargo	Universal	R\$ 27,50	R\$ 165,00
387	8	und	Maçanetas Portas F-4000	Universal	R\$ 56,10	R\$ 448,80
388	6	und	Maçanetas Portas Gol/Parati/Saveiro	Universal	R\$ 37,40	R\$ 224,40
389	6	und	Maçanetas Portas Kombi	Universal	R\$ 41,80	R\$ 250,80
390	6	und	Maçanetas Portas Palio/Strada	Universal	R\$ 47,30	R\$ 283,80
391	6	und	Maçanetas Portas Uno	Universal	R\$ 41,80	R\$ 250,80
392	4	und	Mangueira bomba hidráulica	Gates	R\$ 29,70	R\$ 118,80
393	50	mts	Mangueira Combustível	Gates	R\$ 12,00	R\$ 600,00
394	4	und	Mangueira Filtro Ar	Sabó	R\$ 48,00	R\$ 192,00
395	2	und	Mangueira Intercooler	Gates	R\$ 213,40	R\$ 426,80
396	30	mt	Mangueira Tecalon	Gates	R\$ 13,20	R\$ 396,00
397	100	mt	Mangueiras Lonada	Gates	R\$ 13,20	R\$ 1.320,00
398	6	und	Mangueiras Radiador Caminhão VW/Cargo	Gates	R\$ 48,40	R\$ 290,40
399	4	und	Mangueiras Radiador F-4000	Gates	R\$ 39,60	R\$ 158,40
400	2	und	Mangueiras Radiador Gol/Parati/Saveiro	Gates	R\$ 39,60	R\$ 79,20
401	3	und	Mangueiras Radiador Kombi	Gates	R\$ 22,00	R\$ 66,00
402	6	und	Mangueiras Radiador Maquinas Rodoviaras	Gates	R\$ 68,20	R\$ 409,20
403	3	und	Mangueiras Radiador Palio/Strada	Gates	R\$ 50,60	R\$ 151,80
404	1	und	Mangueiras Radiador Sprinter/Ducato	Gates	R\$ 99,00	R\$ 99,00
405	4	und	Mangueiras Radiador Uno	Gates	R\$ 41,80	R\$ 167,20
406	50	mt	Mangueiras tecolon Hidro Ar	Gates	R\$ 14,30	R\$ 715,00
407	12	und	Manivela Vidro Caminhão VW/Cargo	Universal	R\$ 8,25	R\$ 99,00
408	10	und	Manivela Vidro F-4000	Universal	R\$ 7,15	R\$ 71,50
409	12	und	Manivela Vidro Gol/Parati/Saveiro	Universal	R\$ 7,15	R\$ 85,80
410	8	und	Manivela Vidro Kombi	Universal	R\$ 7,15	R\$ 57,20
411	12	und	Manivela Vidro Palio/Strada	Universal	R\$ 7,15	R\$ 85,80
412	8	und	Manivela Vidro Sprinter/Ducato	Universal	R\$ 7,15	R\$ 57,20
413	12	und	Manivela Vidro Uno	Universal	R\$ 7,15	R\$ 85,80
414	10	und	Maquina Vidro Caminhão VW/Cargo	Universal	R\$ 79,20	R\$ 792,00
415	4	und	Maquina Vidro F-4000	Universal	R\$ 52,80	R\$ 211,20



416	4	und	Maquina Vidro Gol/Parati/Saveiro	Universal	R\$ 50,60	R\$ 202,40
417	4	und	Maquina Vidro Kombi	Universal	R\$ 44,00	R\$ 176,00
418	3	und	Maquina Vidro Palio/Strada	Universal	R\$ 52,80	R\$ 158,40
419	3	und	Maquina Vidro Uno	Universal	R\$ 41,80	R\$ 125,40
420	6	und	Mola Dianteira MB	Aesa	R\$ 432,50	R\$ 2.595,00
421	10	und	Mola Acelerador	Corcerama	R\$ 10,00	R\$ 100,00
422	10	und	Mola Acelerador	Corcerama	R\$ 10,00	R\$ 100,00
423	6	und	Mola Espiral	Cindumel	R\$ 180,40	R\$ 1.082,40
424	2	und	Mola Espiral Gol/Parati/Saveiro	Cindumel	R\$ 68,20	R\$ 136,40
425	4	und	Mola Espiral Palio/Strada	Cindumel	R\$ 96,80	R\$ 387,20
426	4	und	Mola Espiral Uno	Cindumel	R\$ 81,40	R\$ 325,60
427	8	und	Mola Cuica Ford	Bins	R\$ 81,40	R\$ 651,20
428	8	und	Mola Mestre Ford	MSM	R\$ 822,80	R\$ 6.582,40
429	10	und	Mola Sobre Feixe Caminhão VW/Cargo	MSM	R\$ 424,60	R\$ 4.246,00
430	20	und	Mola Suspensão Dianteira Caminhão VW/Cargo	MSM	R\$ 289,30	R\$ 5.786,00
431	25	und	Mola Suspensão Traseira Caminhão VW/Cargo	MSM	R\$ 297,00	R\$ 7.425,00
432	8	und	Mola Tirante Ford	MSM	R\$ 205,70	R\$ 1.645,60
433	15	und	Molas Sob Medidas	MSM	R\$ 280,50	R\$ 4.207,50
434	6	und	Palhetas Limpador Caminhão VW/Cargo	Bosch	R\$ 89,10	R\$ 534,60
435	4	und	Palhetas Limpador F-4000	Bosch	R\$ 45,10	R\$ 180,40
436	8	und	Palhetas Limpador Gol/Parati/Saveiro	Bosch	R\$ 45,10	R\$ 360,80
437	6	und	Palhetas Limpador Kombi	Bosch	R\$ 45,10	R\$ 270,60
438	8	und	Palhetas Limpador Palio/Strada	Bosch	R\$ 45,10	R\$ 360,80
439	4	und	Palhetas Limpador Sprinter/Ducato	Bosch	R\$ 99,00	R\$ 396,00
440	4	und	Palhetas Limpador Uno	Bosch	R\$ 45,10	R\$ 180,40
441	50	und	Parafusos 1x8	Metalbo	R\$ 14,50	R\$ 725,00
442	500	und	Parafusos Aço Nc	Metalbo	R\$ 4,95	R\$ 2.475,00
443	300	und	Parafusos MM	Metalbo	R\$ 2,30	R\$ 690,00
444	300	und	Parafusos NC	Metalbo	R\$ 2,25	R\$ 675,00
445	300	und	Parafusos NF	Metalbo	R\$ 2,40	R\$ 720,00
446	32	und	Parafusos Roda Caminhão VW/Cargo	Rodafuso	R\$ 41,80	R\$ 1.337,60
447	16	und	Parafusos Roda F-4000	Rodafuso	R\$ 20,90	R\$ 334,40
448	16	und	Parafusos Roda Gol/Parati/Saveiro	Rodafuso	R\$ 6,60	R\$ 105,60
449	16	und	Parafusos Roda Kombi	Rodafuso	R\$ 6,05	R\$ 96,80
450	16	und	Parafusos Roda Palio/Strada	Rodafuso	R\$ 6,60	R\$ 105,60
451	16	und	Parafusos Roda Sprinter/Ducato	Rodafuso	R\$ 17,60	R\$ 281,60
452	30	und	Parafusos roda Trator	Metalbo	R\$ 12,50	R\$ 375,00
453	16	und	Parafusos Roda Uno	Rodafuso	R\$ 7,15	R\$ 114,40
454	500	und	Parafusos Soberbo	Metalbo	R\$ 0,75	R\$ 375,00
455	4	und	Pastilha Freio Master	Fras-le	R\$ 142,50	R\$ 570,00
456	2	und	Pastilha Freio Toyota	Fras-le	R\$ 118,00	R\$ 236,00
457	2	und	Patin Freio F-4000	Fras-le	R\$ 68,20	R\$ 136,40





458	10	und	Pino Balança Caminhão VW/Cargo	Chipe	R\$ 112,20	R\$ 1.122,00
459	15	und	Pino Centro 1/2 X 10	Metalbo	R\$ 20,90	R\$ 313,50
460	15	und	Pino Centro 1/2 X 12	Metalbo	R\$ 27,50	R\$ 412,50
461	15	und	Pino Centro 1/2 X 8	Metalbo	R\$ 14,30	R\$ 214,50
462	15	und	Pino Centro 3/8 X 10	Metalbo	R\$ 14,30	R\$ 214,50
463	15	und	Pino Centro 3/8 X 12	Metalbo	R\$ 15,40	R\$ 231,00
464	15	und	Pino Centro 3/8 X 6	Metalbo	R\$ 12,10	R\$ 181,50
465	15	und	Pino Centro 3/8 X 8	Metalbo	R\$ 13,20	R\$ 198,00
466	15	und	Pino Centro 7/16 X 10	Metalbo	R\$ 16,50	R\$ 247,50
467	15	und	Pino Centro 7/16 X 12	Metalbo	R\$ 16,50	R\$ 247,50
468	15	und	Pino Centro 7/16 X 8	Metalbo	R\$ 14,30	R\$ 214,50
469	30	und	Pino elastico	Metalbo	R\$ 4,50	R\$ 135,00
470	6	und	Pino Mola F-4000	Metalbo	R\$ 17,60	R\$ 105,60
471	8	und	Pivo Suspensão Ducato	Nakata	R\$ 169,40	R\$ 1.355,20
472	8	und	Pivo Suspensão Ford	Sampel	R\$ 65,00	R\$ 520,00
473	8	und	Pivo Suspensão GM	Nakata	R\$ 72,00	R\$ 576,00
474	8	und	Pivo suspensão GM	Sampel	R\$ 68,50	R\$ 548,00
475	6	und	Pivô Suspensão Gol/Parati/Saveiro	Nakata	R\$ 41,80	R\$ 250,80
476	3	und	Pivô Suspensão Kombi	Nakata	R\$ 44,00	R\$ 132,00
477	6	und	Pivô Suspensão Palio/Strada	Nakata	R\$ 53,90	R\$ 323,40
478	6	und	Pivô Suspensão Sprinter/Ducato	Nakata	R\$ 96,80	R\$ 580,80
479	6	und	Pivô Suspensão Uno	Nakata	R\$ 53,90	R\$ 323,40
480	5	und	Polia Tensora	Dayco	R\$ 74,50	R\$ 372,50
481	2	und	Polia Viscosa Caminhão VW/Cargo	Modefer	R\$ 821,70	R\$ 1.643,40
482	4	und	Ponta Eixo Agrale	Tiph	R\$ 873,40	R\$ 3.493,60
483	6	und	Ponta Eixo Caminhão VW/Cargo	Tiph	R\$ 1.144,00	R\$ 6.864,00
484	2	und	Ponta Eixo F-4000	Tiph	R\$ 374,00	R\$ 748,00
485	2	und	Ponta Espiga Caminhão VW/Cargo	Spicer	R\$ 449,90	R\$ 899,80
486	1	und	Ponta Espiga F-4000	Spicer	R\$ 273,90	R\$ 273,90
487	5	und	Ponteira Hocienetica	Cofap	R\$ 335,50	R\$ 1.677,50
488	4	und	Ponteira Homocinetica Gol/Parati/Saveiro	Cofap	R\$ 122,10	R\$ 488,40
489	4	und	Ponteira Homocinetica Palio/Strada	Cofap	R\$ 122,10	R\$ 488,40
490	4	und	Ponteira Homocinetica Uno	Cofap	R\$ 122,10	R\$ 488,40
491	500	und	Porca NC	Metalbo	R\$ 2,20	R\$ 1.100,00
492	30	und	Porca Roda	Rodafuso	R\$ 9,35	R\$ 280,50
493	20	und	Porca Roda Ford	Metalbo	R\$ 6,05	R\$ 121,00
494	10	und	Porca Trava Cubo Ford	Udex	R\$ 14,50	R\$ 145,00
495	50	und	Porcas 1 Pol NC	Metalbo	R\$ 4,50	R\$ 225,00
496	500	und	Porcas MM	Metalbo	R\$ 3,75	R\$ 1.875,00
497	500	und	Porcas MM	Metalbo	R\$ 0,90	R\$ 450,00
498	500	und	Porcas NC	Metalbo	R\$ 3,45	R\$ 1.725,00
499	500	und	Porcas NF	Metalbo	R\$ 0,90	R\$ 450,00
500	30	und	Porcas Roda	Rodafuso	R\$ 7,50	R\$ 225,00
501	500	und	Porcas Travantes	Metalbo	R\$ 1,10	R\$ 550,00

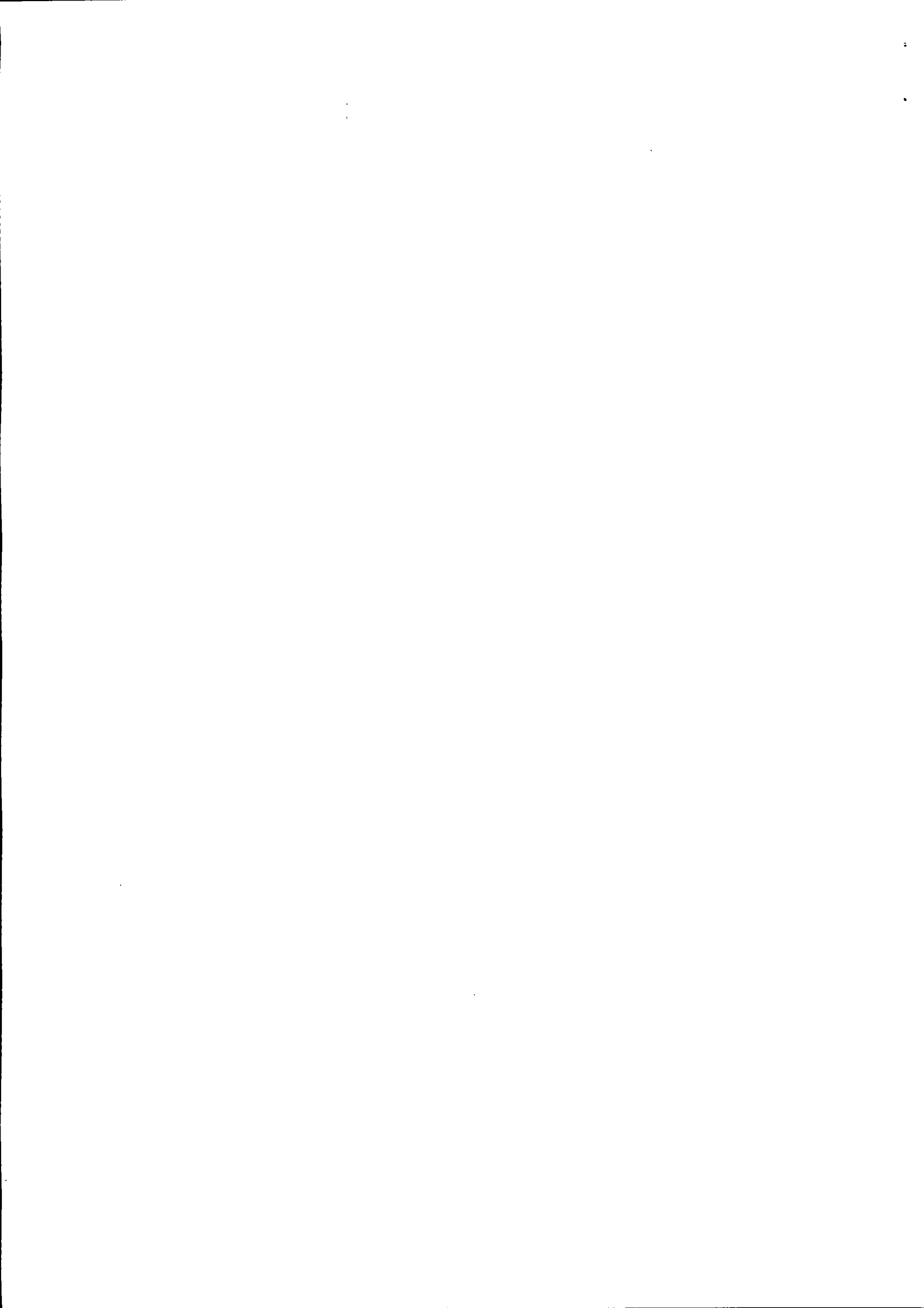

502	10	und	Racord p/ Mangueira	metalbo	R\$ 15,40	R\$ 154,00
503	4	und	Radiador Água Gol/Parati/Saveiro	Visconde	R\$ 190,30	R\$ 761,20
504	2	und	Radiador Água Palio/Strada	Visconde	R\$ 242,00	R\$ 484,00
505	2	und	Radiador Água Uno	Visconde	R\$ 228,80	R\$ 457,60
506	500	und	Rebite Lona	Unirebite	R\$ 0,33	R\$ 165,00
507	500	und	Rebite Pop	unirebite	R\$ 0,55	R\$ 275,00
508	2	und	Reparo Bomba Água Caminhão VW/Cargo	Indisa	R\$ 366,30	R\$ 732,60
509	2	und	Reparo Bomba Água F-4000	Indisa	R\$ 170,50	R\$ 341,00
510	3	und	Reparo Bomba Água Maquinas Rodoviaras	Indisa	R\$ 273,90	R\$ 821,70
511	4	und	Reparo Bomba Alimentadora	Bosch	R\$ 52,80	R\$ 211,20
512	2	und	Reparo Cilindro Embreagem Caminhão VW/Cargo	Controil	R\$ 143,00	R\$ 286,00
513	2	und	Reparo Cilindro Freio F-4000	Controil	R\$ 22,00	R\$ 44,00
514	6	und	Reparo Cilindro Freio Gol/Parati/Saveiro	Controil	R\$ 17,60	R\$ 105,60
515	2	und	Reparo Cilindro Freio Kombi	Controil	R\$ 17,60	R\$ 35,20
516	2	und	Reparo Cilindro Freio Palio/Strada	Controil	R\$ 31,90	R\$ 63,80
517	2	und	Reparo Cilindro Freio Uno	Controil	R\$ 27,50	R\$ 55,00
518	6	und	Reparo do Pedal Freio Caminhão VW/Cargo	Controil	R\$ 95,70	R\$ 574,20
519	8	und	Reparo Pinça Freio Gol/Parati/Saveiro	Controil	R\$ 22,00	R\$ 176,00
520	6	und	Reparo Pinça Freio Kombi	Controil	R\$ 17,60	R\$ 105,60
521	6	und	Reparo Pinça Freio Uno	Controil	R\$ 22,00	R\$ 132,00
522	6	und	Reparo Pinça Freio Palio/Strada	Controil	R\$ 22,00	R\$ 132,00
523	2	und	Reparo Trambulador Gol/Parati/Saveiro	Kit e cia	R\$ 27,50	R\$ 55,00
524	3	und	Reparo Trambulador Kombi	Kit e cia	R\$ 22,00	R\$ 66,00
525	5	und	Reparo Trambulador Palio/Strada	Kit e cia	R\$ 56,10	R\$ 280,50
526	5	und	Reparo Trambulador Uno	Kit e cia	R\$ 48,40	R\$ 242,00
527	6	und	Repro do Freio Ford	Controil	R\$ 129,80	R\$ 778,80
528	3	und	Reservatório Água Caminhão VW/Cargo	Befo	R\$ 182,60	R\$ 547,80
529	2	und	Reservatório Água Gol/Parati/Saveiro.	Gonel	R\$ 37,40	R\$ 74,80
530	2	und	Reservatório Água Palio/Strada	Gonel	R\$ 56,10	R\$ 112,20
531	2	und	Reservatório Água Sprinter/Ducato	Gonel	R\$ 170,50	R\$ 341,00
532	2	und	Reservatório Água Uno	Gonel	R\$ 48,40	R\$ 96,80
533	4	und	Retentor c/ Flange	Sabó	R\$ 59,40	R\$ 237,60
534	2	und	Retentor Cambio Gol/Parati/Saveiro	Sabó	R\$ 22,00	R\$ 44,00
535	2	und	Retentor Cambio Kombi	Sabó	R\$ 17,60	R\$ 35,20
536	2	und	Retentor Cambio Palio/Strada	Sabó	R\$ 33,00	R\$ 66,00
537	2	und	Retentor Cambio Uno	Sabó	R\$ 27,50	R\$ 55,00
538	4	und	Retentor Motor F-4000	Sabó	R\$ 57,20	R\$ 228,80
539	2	und	Retentor Motor Gol/Parati/Saveiro	Sabó	R\$ 17,60	R\$ 35,20
540	4	und	Retentor Motor Kombi	Sabó	R\$ 22,00	R\$ 88,00



541	6	und	Retentor Motor Palio/Strada	Sabó	R\$ 45,10	R\$ 270,60
542	6	und	Retentor Motor Uno	Sabó	R\$ 29,70	R\$ 178,20
543	12	und	Retentor Roda Caminhão VW/Cargo	Sabó	R\$ 42,00	R\$ 504,00
544	4	und	Retentor Roda F-4000	Sabó	R\$ 24,20	R\$ 96,80
545	10	und	Retentor Roda Fod	Sabó	R\$ 38,50	R\$ 385,00
546	8	und	Retentor Roda Gol/Parati/Saveiro	Sabó	R\$ 10,69	R\$ 85,52
547	6	und	Retentor Roda Kombi	Sabó	R\$ 14,30	R\$ 85,80
548	8	und	Retentor Roda Sprinter/Ducato	Sabó	R\$ 33,00	R\$ 264,00
549	10	und	Retentor S/ Medida	Sabó	R\$ 52,80	R\$ 528,00
550	8	und	Retrovisor Universal	Metagal	R\$ 75,90	R\$ 607,20
551	8	und	Rolamento Carda Caminhão VW/Cargo	Sabó	R\$ 114,40	R\$ 915,20
552	4	und	Rolamento Carda F-4000	Sabó	R\$ 68,20	R\$ 272,80
553	3	und	Rolamento Embreagem	RDC	R\$ 382,80	R\$ 1.148,40
554	2	und	Rolamento Embreagem F-4000	RDC	R\$ 126,50	R\$ 253,00
555	2	und	Rolamento Embreagem Ford	RDC	R\$ 488,40	R\$ 976,80
556	4	und	Rolamento Embreagem Gol/Parati/Saveiro	RDC	R\$ 57,20	R\$ 228,80
557	2	und	Rolamento Embreagem Kombi	RDC	R\$ 57,20	R\$ 114,40
558	3	und	Rolamento Embreagem Palio/Strada	RDC	R\$ 72,60	R\$ 217,80
559	4	und	Rolamento Embreagem Uno	RDC	R\$ 63,80	R\$ 255,20
560	2	und	Rolamento Piloto F-4000	Ina	R\$ 45,10	R\$ 90,20
561	2	und	Rolamento Pinhão	Koyo	R\$ 314,00	R\$ 628,00
562	4	und	Rolamento Roda Dianteira F-4000	Koyo	R\$ 75,90	R\$ 303,60
563	10	und	Rolamento Roda Dianteira Gol/Parati/Saveiro	NSK	R\$ 81,40	R\$ 814,00
564	8	und	Rolamento Roda Dianteira Kombi	Koyo	R\$ 51,70	R\$ 413,60
565	8	und	Rolamento Roda Dianteira Palio/Strada	NSK	R\$ 81,40	R\$ 651,20
566	8	und	Rolamento Roda Dianteira Sprinter/Ducato	SKF	R\$ 297,00	R\$ 2.376,00
567	8	und	Rolamento Roda Dianteira Uno	SKF	R\$ 81,40	R\$ 651,20
568	8	und	Rolamento Roda Ford	SKF	R\$ 216,70	R\$ 1.733,60
569	8	und	Rolamento Roda Tras.Cargo	Koyo	R\$ 266,20	R\$ 2.129,60
570	8	und	Rolamento Roda Traseira F-4000	Koyo	R\$ 106,70	R\$ 853,60
571	10	und	Rolamento Roda Traseira Gol/Parati/Saveiro	SKF	R\$ 27,50	R\$ 275,00
572	6	und	Rolamento Roda Traseira Kombi	SKF	R\$ 36,30	R\$ 217,80
573	4	und	Rolamento Tensor Gol/Parati/Saveiro	Roltens	R\$ 63,80	R\$ 255,20
574	7	und	Rolamento Tensor Palio/Strada	Roltens	R\$ 83,60	R\$ 585,20
575	4	und	Rolamento Tensor Sprinter/Ducato	Roltens	R\$ 127,60	R\$ 510,40
576	2	und	Rolamento Tensor Uno	Roltens	R\$ 79,20	R\$ 158,40
577	20	und	Rolamentos 6202	Koyo	R\$ 16,50	R\$ 330,00
578	20	und	Rolamentos 6203	Koyo	R\$ 19,80	R\$ 396,00
579	20	und	Rolamentos 6204	Koyo	R\$ 26,40	R\$ 528,00
580	20	und	Rolamentos 6205	Koyo	R\$ 29,15	R\$ 583,00



581	20	und	Rolamentos 6206	Koyo	R\$ 30,80	R\$ 616,00
582	20	und	Rolamentos 6207	Koyo	R\$ 32,45	R\$ 649,00
583	20	und	Rolamentos 6208	Koyo	R\$ 35,75	R\$ 715,00
584	20	und	Rolamentos 6209	Koyo	R\$ 42,35	R\$ 847,00
585	20	und	Rolamentos 6210	Koyo	R\$ 45,10	R\$ 902,00
586	20	und	Rolamentos de esfera	GBR	R\$ 36,30	R\$ 726,00
587	10	und	Rolamentos Roda GM	SKF	R\$ 84,50	R\$ 845,00
588	5	und	Rolamentos Tensor	Dayco	R\$ 92,50	R\$ 462,50
589	3	und	Rotor Ignição Gol/Parati/Saveiro	Marflex	R\$ 22,00	R\$ 66,00
590	2	und	Rotor Ignição Kombi	Marflex	R\$ 22,00	R\$ 44,00
591	10	und	Selo Bloco	NV	R\$ 32,00	R\$ 320,00
592	4	und	Semi-Eixo Gol/Parati/Saveiro	Cofap	R\$ 273,90	R\$ 1.095,60
593	10	und	Serrinha Ferro	Starett	R\$ 13,50	R\$ 135,00
594	2	und	Servo Freio F-4000	Controil	R\$ 976,80	R\$ 1.953,60
595	4	und	Servo Freio Gol/Parati/Saveiro	Controil	R\$ 205,70	R\$ 822,80
596	2	und	Servo Freio Kombi	Controil	R\$ 194,70	R\$ 389,40
597	2	und	Servo Freio Palio/Strada	Controil	R\$ 259,60	R\$ 519,20
598	3	und	Servo Freio Uno	Controil	R\$ 221,10	R\$ 663,30
599	4	und	Silencioso fiat/Palio/ Strada	Tuper	R\$ 152,50	R\$ 610,00
600	3	und	Silencioso Final Focus	Tuper	R\$ 181,50	R\$ 544,50
601	2	und	Silencioso Final Gol/Parati/Saveiro	Tuper	R\$ 190,30	R\$ 380,60
602	4	und	Silencioso Final Kombi	Tuper	R\$ 134,20	R\$ 536,80
603	2	und	Silencioso Final Palio/Strada	Tuper	R\$ 145,00	R\$ 290,00
604	4	und	Silencioso Final Sprinter/Ducato	Tuper	R\$ 374,00	R\$ 1.496,00
605	5	und	Silencioso Final Uno	Tuper	R\$ 114,40	R\$ 572,00
606	4	und	Silencioso Traz. GM	Tuper	R\$ 164,00	R\$ 656,00
607	20	und	Spray Anti-Ferrugem	Mundial	R\$ 13,20	R\$ 264,00
608	6	und	Tambor freio cargo	Hipper	R\$ 647,90	R\$ 3.887,40
609	2	und	Tambor Freio Gol/Parati/Saveiro	Hipper	R\$ 68,20	R\$ 136,40
610	2	und	Tambor Freio Kombi	Hipper	R\$ 68,20	R\$ 136,40
611	4	und	Tambor Freio Palio/Strada	Hipper	R\$ 77,00	R\$ 308,00
612	4	und	Tambor Freio Uno	Hipper	R\$ 72,60	R\$ 290,40
613	2	und	Tampa Distribuidor Gol/Parati/Saveiro	Marflex	R\$ 52,80	R\$ 105,60
614	3	und	Tampa Distribuidor Kombi	Marflex	R\$ 29,70	R\$ 89,10
615	3	und	Tampa Distribuidor Palio/Strada	Marflex	R\$ 57,20	R\$ 171,60
616	3	und	Tampa Distribuidor Uno	Marflex	R\$ 45,10	R\$ 135,30
617	2	und	Tampa Óleo Motor Gol/Parati/Saveiro	Click	R\$ 17,60	R\$ 35,20
618	4	und	Tampa Óleo Motor Kombi	Click	R\$ 14,30	R\$ 57,20
619	4	und	Tampa Óleo Motor Palio/Strada	Click	R\$ 27,50	R\$ 110,00
620	4	und	Tampa Óleo Motor Uno	Click	R\$ 22,00	R\$ 88,00
621	6	und	Tampa Radiador	Click	R\$ 24,20	R\$ 145,20
622	2	und	Tampa Radiador F-4000	Click	R\$ 14,30	R\$ 28,60
623	2	und	Tampa Radiador Maquinas Rodoviaras	Click	R\$ 17,60	R\$ 35,20
624	2	und	Tampa Radiador Trator Ford	Click	R\$ 20,90	R\$ 41,80
625	3	und	Tampa Radiador Trator Valtra	Click	R\$ 20,90	R\$ 62,70
626	4	und	Tampa Reservatório Água Caminhão VW/Cargo	Click	R\$ 17,60	R\$ 70,40

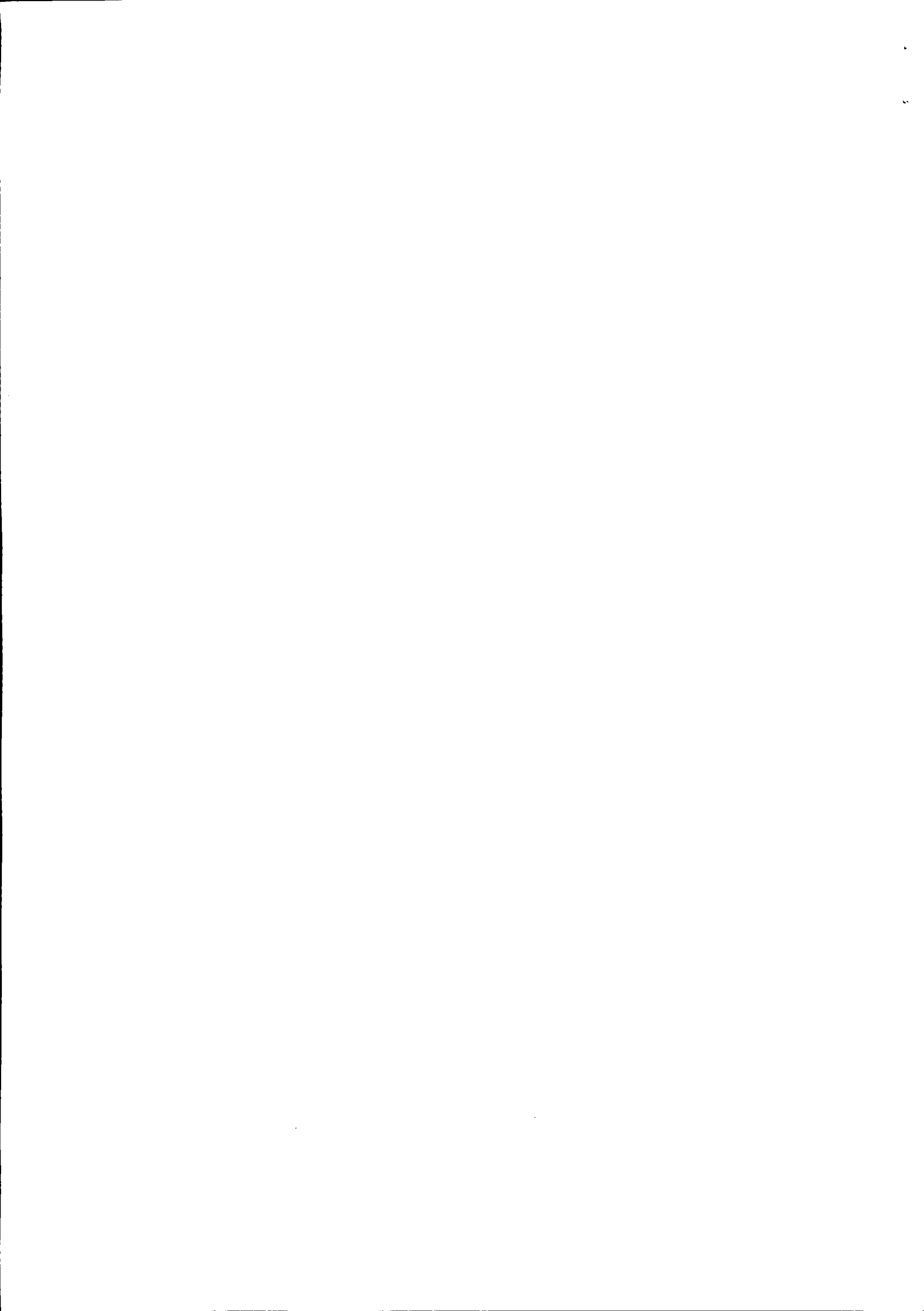



627	4	und	Tampa Reservatório Água Gol/Parati/Saveiro	Click	R\$ 17,60	R\$ 70,40
628	2	und	Tampa Reservatório Água Kombi	Click	R\$ 17,60	R\$ 35,20
629	2	und	Tampa Reservatório Água Palio/Strada	Click	R\$ 17,60	R\$ 35,20
630	2	und	Tampa Reservatório Água Sprinter/Ducato	Click	R\$ 27,50	R\$ 55,00
631	5	und	Tampa Reservatório Água Uno	Click	R\$ 17,60	R\$ 88,00
632	1	und	Tampa Seletora Cambio Kombi	Click	R\$ 81,40	R\$ 81,40
633	2	und	Tampa Tanque Caminhão VW/Cargo	Click	R\$ 52,80	R\$ 105,60
634	3	und	Tampa Tanque F-4000	Click	R\$ 29,70	R\$ 89,10
635	2	und	Tampa Tanque Gol/Parati/Saveiro	Click	R\$ 41,80	R\$ 83,60
636	2	und	Tampa Tanque Kombi	Click	R\$ 45,10	R\$ 90,20
637	2	und	Tampa Tanque Maquinas Rodoviaras	Click	R\$ 37,40	R\$ 74,80
638	2	und	Tampa Tanque Palio/Strada	Click	R\$ 51,70	R\$ 103,40
639	2	und	Tampa Tanque Sprinter/Ducato	Click	R\$ 52,80	R\$ 105,60
640	2	und	Tampa Tanque Uno	Click	R\$ 51,70	R\$ 103,40
641	2	und	Tampa Tomada Força	Patral	R\$ 97,90	R\$ 195,80
642	8	und	Teminal Direção Ford	Sampel	R\$ 64,00	R\$ 512,00
643	8	und	Teminal Direção GM	Nakata	R\$ 64,00	R\$ 512,00
644	2	und	Tensor Cummins	Dayco	R\$ 323,40	R\$ 646,80
645	4	und	Terminal Cambio	Driveway	R\$ 101,20	R\$ 404,80
656	4	und	Terminal Cambio Cargo	Driveway	R\$ 85,80	R\$ 343,20
647	8	und	Terminal de Direção Ford	Driveway	R\$ 170,50	R\$ 1.364,00
648	8	und	Terminal Direção Caminhão VW/Cargo	Driveway	R\$ 146,30	R\$ 1.170,40
649	6	und	Terminal Direção Ducato	Driveway	R\$ 107,80	R\$ 646,80
650	6	und	Terminal Direção F-4000	Driveway	R\$ 106,70	R\$ 640,20
651	8	und	Terminal Direção GM	Sampel	R\$ 70,40	R\$ 563,20
652	6	und	Terminal Direção Gol/Parati/Saveiro	Driveway	R\$ 41,80	R\$ 250,80
653	6	und	Terminal Direção Kombi	Driveway	R\$ 41,80	R\$ 250,80
654	8	und	Terminal Direção Palio/Strada	Driveway	R\$ 57,20	R\$ 457,60
655	8	und	Terminal Direção Uno	Driveway	R\$ 51,70	R\$ 413,60
656	4	und	Tetentor Pinhao	Sabó	R\$ 57,20	R\$ 228,80
657	25	und	Tinta Spray	Chemi	R\$ 24,20	R\$ 605,00
658	15	und	Trava Cubo Caminhão VW/Cargo	Rodafuso	R\$ 22,00	R\$ 330,00
659	8	und	Trava Cubo F-4000	Rodafuso	R\$ 14,30	R\$ 114,40
660	4	und	Trizeta Cambio	cofap	R\$ 174,00	R\$ 696,00
661	4	und	Trizeta s/ Eixo	cofap	R\$ 78,00	R\$ 312,00
662	2	und	Tubo Água Motor Focus	Valclei	R\$ 60,50	R\$ 121,00
663	2	und	Tubo Água Motor Gol/Parati/Saveiro	Valclei	R\$ 37,40	R\$ 74,80
664	1	und	Tubo Água Motor Kombi	Valclei	R\$ 37,40	R\$ 37,40
665	2	und	Tubo Água Motor Palio/Strada	Valclei	R\$ 37,40	R\$ 74,80
666	2	und	Tubo Água Motor Uno	Valclei	R\$ 37,40	R\$ 74,80
667	4	und	Válvula Governadora Freio Caminhão VW/Cargo	Varga	R\$ 264,00	R\$ 1.056,00

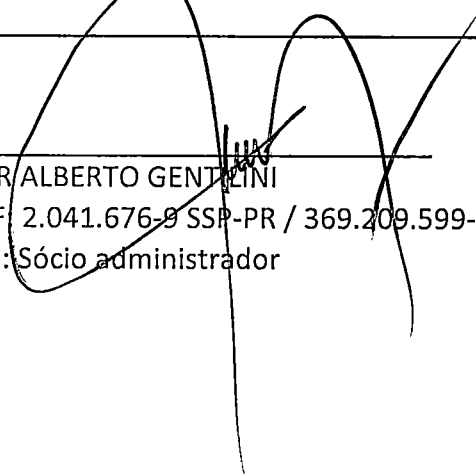

668	4	und	Valvula Pedal Freio Caminhão VW/Cargo	Controil	R\$ 534,60	R\$ 2.138,40
669	2	und	Valvula Termostatica F-4000	MTE	R\$ 121,00	R\$ 242,00
670	1	und	Valvula Termostatica Focus	MTE	R\$ 100,10	R\$ 100,10
671	2	und	Valvula Termostatica Gol/Parati/Saveiro	MTE	R\$ 75,90	R\$ 151,80
672	2	und	Válvula termostática máquinas rodoviárias	MTE	R\$ 128,70	R\$ 257,40
673	4	und	Valvula Termostática MWM	MTE	R\$ 123,20	R\$ 492,80
674	2	und	Valvula Termostatica Palio/Strada	MTE	R\$ 69,30	R\$ 138,60
675	2	und	Valvula Termostatica Trator Ford	MTE	R\$ 138,60	R\$ 277,20
676	1	und	Valvula Termostatica Trator Valtra	MTE	R\$ 138,03	R\$ 138,03
677	4	und	Valvula Termostatica Uno	MTE	R\$ 51,70	R\$ 206,80
678	4	und	Valvulas Descarga Ar	Knorr	R\$ 395,00	R\$ 1.580,00
679	12	und	Velas Ignição Focus	NGK	R\$ 33,00	R\$ 396,00
680	32	und	Velas Ignição Gol/Parati/Saveiro	NGK	R\$ 17,60	R\$ 563,20
681	24	und	Velas Ignição Kombi	NGK	R\$ 20,90	R\$ 501,60
682	16	und	Velas Ignição Palio/Strada	NGK	R\$ 20,90	R\$ 334,40
683	16	und	Velas Ignição Uno	NGK	R\$ 17,60	R\$ 281,60
684	10	mt	Velomoide Para Juntas	Vonder	R\$ 13,20	R\$ 132,00
<b>TOTAL</b>						<b>R\$ 374.560,05</b>

  
 GILMAR ALBERTO GENTILINI
   
 RG/CPF: 2.041.676-9 SSP-PR / 369.209.599-68
   
 Função: Sócio administrador

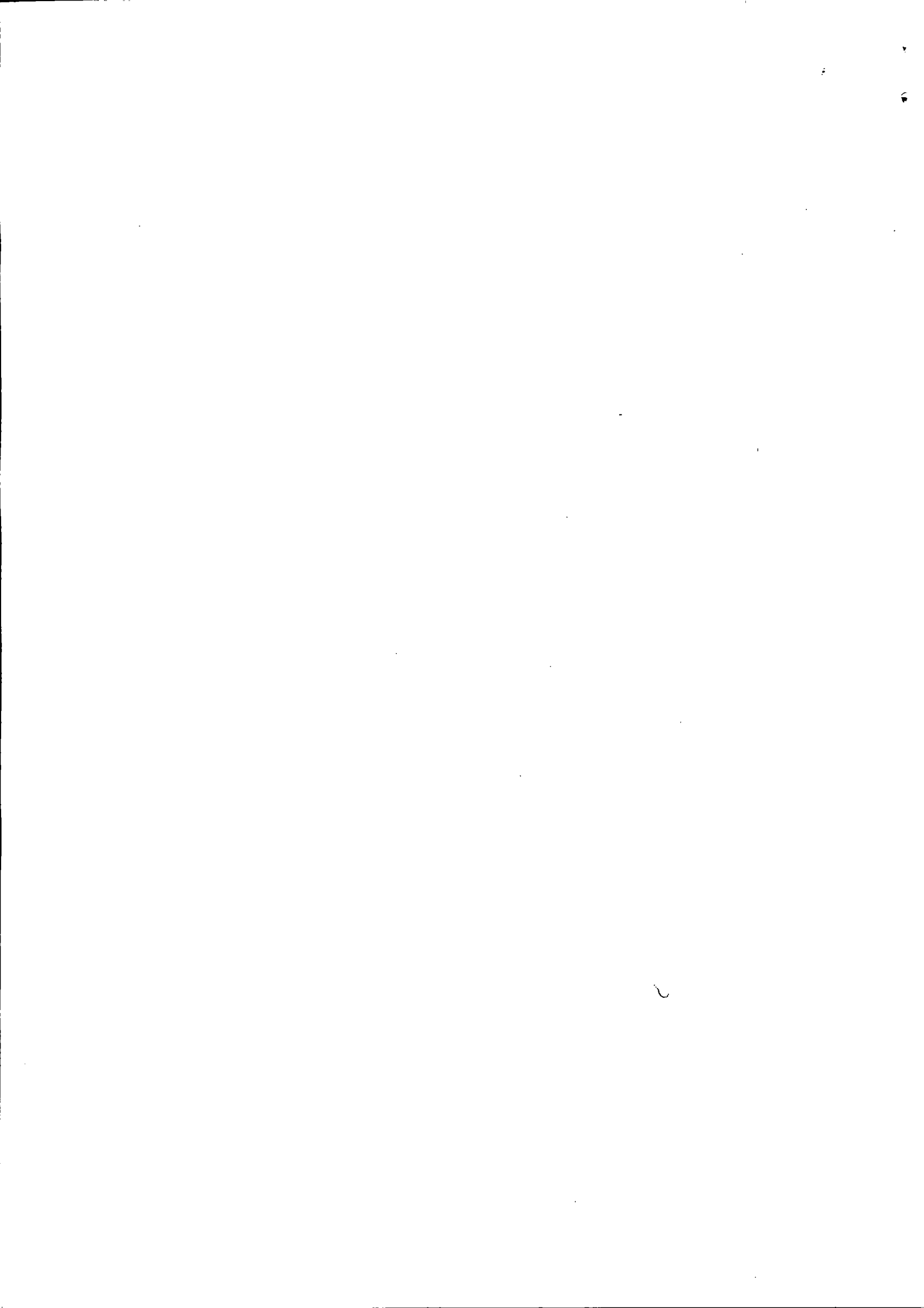

# Camário Ferreira dos Passos

Rua Paranagua n.º 767

Pato Bragado - PR

CEP: 85.948-000

CNPJ: 04.371.393/0001-09

1	2	und	Abafador Intermediário ford	R\$ 267,60	R\$ 535,20
2	2	und	Abafador Intermediário Palio/Strada	R\$ 99,30	R\$ 198,60
3	2	und	Abafador Intermediário Uno	R\$ 99,30	R\$ 198,60
4	6	und	Abafador Intermediário VW	R\$ 115,80	R\$ 694,80
5	12	und	Abraçadeira Cruzeta	R\$ 10,20	R\$ 122,40
6	10	und	Abraçadeira Escape 1 3/4	R\$ 5,80	R\$ 58,00
7	10	und	Abraçadeira Escape 1 7/8	R\$ 6,90	R\$ 69,00
8	10	und	Abraçadeira Escape 2 1/8	R\$ 6,90	R\$ 69,00
9	50	und	Abraçadeiras s/ Fim	R\$ 3,60	R\$ 180,00
10	5	und	Abraçadeiras turbina	R\$ 104,80	R\$ 524,00
11	10	und	Aditivo do Radiador	R\$ 20,10	R\$ 201,00
12	1	und	Alavanca Cambio Fiat	R\$ 109,20	R\$ 109,20
13	2	und	Alavanca Cambio Kombi	R\$ 60,80	R\$ 121,60
14	2	und	Alavanca Cambio VW	R\$ 60,80	R\$ 121,60
15	4	und	Alicate p/ Chavetas	R\$ 38,30	R\$ 153,20
16	4	und	Alicate pressão	R\$ 42,30	R\$ 169,20
17	6	und	Alicate universal	R\$ 25,30	R\$ 151,80
18	8	und	Amortecedor Diant. Ford	R\$ 198,80	R\$ 1.590,40
19	8	und	Amortecedor Diant. GM	R\$ 187,80	R\$ 1.502,40
20	6	und	Amortecedor Dianteiro Cargo	R\$ 323,70	R\$ 1.942,20
21	8	und	Amortecedor Dianteiro Ducato	R\$ 433,70	R\$ 3.469,60
22	6	und	Amortecedor Dianteiro Strada	R\$ 273,10	R\$ 1.638,60
23	8	und	Amortecedor Sprinter	R\$ 318,30	R\$ 2.546,40
24	8	und	Amortecedor Sprinter	R\$ 372,80	R\$ 2.982,40
25	8	und	Amortecedor Tras. Ford	R\$ 186,30	R\$ 1.490,40
26	8	und	Amortecedor Tras. GM	R\$ 178,80	R\$ 1.430,40
27	6	und	Amortecedor Trazeiro Strada	R\$ 279,70	R\$ 1.678,20
28	8	und	Amortecedor Van	R\$ 342,30	R\$ 2.738,40
29	6	und	Amortecedor VW G.5	R\$ 278,80	R\$ 1.672,80
30	8	und	Amortecedores Suspensão Caminhão VW/Cargo	R\$ 244,50	R\$ 1.956,00
31	4	und	Amortecedores Suspensão F-4000	R\$ 132,30	R\$ 529,20
32	6	und	Amortecedores Suspensão Gol/Saveiro/Parati	R\$ 114,70	R\$ 688,20
33	8	und	Amortecedores Suspensão Kombi	R\$ 109,20	R\$ 873,60
34	8	und	Amortecedores Suspensão Palio/Strada	R\$ 178,50	R\$ 1.428,00



35	8	und	Amortecedores Suspensão Uno	R\$ 175,20	R\$ 1.401,60
36	4	und	Amortecedores Tampa Traseira Gol/Parati/Saveiro	R\$ 57,50	R\$ 230,00
37	4	und	Amortecedores Tampa Traseira Palio/STrada	R\$ 60,80	R\$ 243,20
38	50	und	Anel Oring	R\$ 4,05	R\$ 202,50
39	2	und	Anti Chama do Motor Gol/Parati/Saveiro	R\$ 42,10	R\$ 84,20
40	2	und	Anti Chama do Motor Palio/Strada	R\$ 48,70	R\$ 97,40
41	20	und	Aranha Trava Cubo	R\$ 10,30	R\$ 206,00
42	30	und	Arroelas Trava-Roda Ford	R\$ 14,60	R\$ 438,00
43	300	und	Arruela Lisa NC	R\$ 1,40	R\$ 420,00
44	200	und	Arruelas Pressão	R\$ 1,07	R\$ 214,00
45	50	und	Arruelas Vedação MM	R\$ 2,05	R\$ 102,50
46	10	und	Balança Suspensão Caminhão Vw/Cargo	R\$ 633,90	R\$ 6.339,00
47	2	und	Bamba de Combustível Gol/Parati/Saveiro	R\$ 143,30	R\$ 286,60
48	2	und	Bamba de Combustível Palio/Strada	R\$ 229,10	R\$ 458,20
49	4	und	Bandeja Suspensão Gol/Parati/Saveiro	R\$ 64,10	R\$ 256,40
50	4	und	Bandejas suspensão	R\$ 115,30	R\$ 461,20
51	10	und	Barra Axial	R\$ 53,10	R\$ 531,00
52	4	und	Barra Axial Palio/Strada	R\$ 44,30	R\$ 177,20
53	2	und	Barra Axial Uno	R\$ 41,00	R\$ 82,00
54	3	und	Barra Direção F-4000	R\$ 374,30	R\$ 1.122,90
55	2	und	Barra Direção Gol/Parati/Saveiro	R\$ 96,00	R\$ 192,00
56	2	und	Barra Direção Kombi	R\$ 96,00	R\$ 192,00
57	15	und	Barra Rosca	R\$ 24,50	R\$ 367,50
58	3	und	Barrica Água Plástica Caminhão Vw/Cargo	R\$ 91,60	R\$ 274,80
59	10	und	Batente Porta	R\$ 37,70	R\$ 377,00
60	10	und	Bieleta Suspensão	R\$ 64,10	R\$ 641,00
61	6	und	Bieleta Suspensão Ford	R\$ 34,80	R\$ 208,80
62	6	und	Bieleta Suspensão G.5	R\$ 42,30	R\$ 253,80
63	6	und	Bieleta Suspensão GM	R\$ 32,80	R\$ 196,80
64	2	und	Bieletas Suspensão Focus	R\$ 60,80	R\$ 121,60
65	2	und	Bobina Ignição Kombi	R\$ 65,20	R\$ 130,40
66	2	und	Boia Tanque Gol/Parati/Saveiro	R\$ 76,20	R\$ 152,40
67	6	und	Bomba Agua Cummins	R\$ 411,70	R\$ 2.470,20
68	4	und	Bomba Agua Cummins	R\$ 438,10	R\$ 1.752,40
69	2	und	Bomba agua Ford	R\$ 154,30	R\$ 308,60
70	2	und	Bomba Agua GM	R\$ 148,30	R\$ 296,60
71	2	und	Bomba Agua Gol/Parati/Saveiro	R\$ 107,00	R\$ 214,00
72	2	und	Bomba Agua Motor MWM	R\$ 312,70	R\$ 625,40
73	2	und	Bomba Agua Palio/Strada	R\$ 114,70	R\$ 229,40
74	1	und	Bomba Agua Uno	R\$ 114,70	R\$ 114,70
75	3	und	Bomba Combustivel Uno	R\$ 206,00	R\$ 618,00





76	2	und	Bomba de Combustivel Cummes	R\$ 335,80	R\$ 671,60
77	2	und	Bomba de Transferência Motor	R\$ 221,40	R\$ 442,80
78	2	und	Bomba de Transferência Motor Cummins	R\$ 213,70	R\$ 427,40
79	1	und	Bomba hidráulica	R\$ 1.446,80	R\$ 1.446,80
80	4	und	Borracha Amortecedor Gol/Parati/Saveiro	R\$ 6,90	R\$ 27,60
81	3	und	Borracha Carda Caminhão Caminhão VW/Cargo	R\$ 91,60	R\$ 274,80
82	3	und	Borracha Carda Onibus	R\$ 96,00	R\$ 288,00
83	2	und	Borracha Porta Caminhão Vw/Cargo	R\$ 57,50	R\$ 115,00
84	2	und	Borracha Porta F-4000	R\$ 52,00	R\$ 104,00
85	6	und	Borracha Porta Gol/Parati/Saveiro	R\$ 39,90	R\$ 239,40
86	2	und	Borracha Porta Kombi	R\$ 48,70	R\$ 97,40
87	2	und	Borracha Porta Malas Gol/Parati/Saveiro	R\$ 37,70	R\$ 75,40
88	3	und	Borracha Porta Malas Palio/Uno/Strada	R\$ 37,70	R\$ 113,10
89	2	und	Borracha Porta Palio/Uno/Strada	R\$ 44,30	R\$ 88,60
90	8	und	Borrachas Freio Caminhão VW/Cargo	R\$ 5,80	R\$ 46,40
91	8	und	Borrachas Freio F-4000	R\$ 5,80	R\$ 46,40
92	15	und	Broca Aço	R\$ 15,80	R\$ 237,00
93	15	und	Brocas Aço	R\$ 10,80	R\$ 162,00
94	15	und	Bucha Amortecedor Cargo	R\$ 22,30	R\$ 334,50
95	8	und	Bucha Bandeja c/ suporte	R\$ 48,80	R\$ 390,40
96	8	und	Bucha Bandeja F-4000	R\$ 17,90	R\$ 143,20
97	8	und	Bucha Bandeja Ford	R\$ 37,80	R\$ 302,40
98	8	und	Bucha Bandeja GM	R\$ 34,30	R\$ 274,40
99	10	und	Bucha Bandeja Gol/Parati/Saveiro	R\$ 12,40	R\$ 124,00
100	8	und	Bucha Bandeja Palio/Strada	R\$ 14,60	R\$ 116,80
101	6	und	Bucha Bandeja Uno	R\$ 14,60	R\$ 87,60
102	8	und	Bucha Barra Estabilizadora	R\$ 35,30	R\$ 282,40
103	12	und	Bucha Estabilizador	R\$ 26,70	R\$ 320,40
104	12	und	Bucha Mola Suspensão Caminhão VW/Cargo	R\$ 31,10	R\$ 373,20
105	8	und	Bucha Mola Suspensão F-4000	R\$ 14,60	R\$ 116,80
106	2	und	Bucha Pedal Acelerador Gol/Parati/Saveiro	R\$ 6,90	R\$ 13,80
107	6	und	Bucha rolamento	R\$ 28,90	R\$ 173,40
108	15	und	Bucha Suspensão Caminhão VW/Cargo	R\$ 39,90	R\$ 598,50
109	15	und	Bucha Suspensão Ducato	R\$ 98,20	R\$ 1.473,00
110	20	und	Bucha Tirante	R\$ 64,65	R\$ 1.293,00
111	12	und	Buchas Molas	R\$ 21,80	R\$ 261,60
112	8	und	Buchas Suspensão tras. Fiat	R\$ 24,80	R\$ 198,40
113	3	und	Cabo Acelerador F-4000	R\$ 45,40	R\$ 136,20



114	2	und	Cabo Acelerador Gol/Parati/Saveiro	R\$ 37,70	R\$ 75,40
115	2	und	Cabo Acelerador Kombi	R\$ 17,90	R\$ 35,80
116	4	und	Cabo Acelerador MWM	R\$ 89,30	R\$ 357,20
117	3	und	Cabo Acelerador Palio/Strada	R\$ 45,40	R\$ 136,20
118	3	und	Cabo Acelerador Uno	R\$ 42,10	R\$ 126,30
119	2	und	Cabo Capô Gol/Parati/Saveiro	R\$ 28,90	R\$ 57,80
120	3	und	Cabo Capô Palio/Strada	R\$ 36,60	R\$ 109,80
121	3	und	Cabo Capô Uno	R\$ 30,00	R\$ 90,00
122	2	und	Cabo Embreagem Gol/Parati/Saveiro	R\$ 45,40	R\$ 90,80
123	2	und	Cabo Embreagem Kombi	R\$ 17,90	R\$ 35,80
124	3	und	Cabo Embreagem Palio/Strada	R\$ 49,80	R\$ 149,40
125	3	und	Cabo Embreagem Uno	R\$ 49,80	R\$ 149,40
126	3	und	Cabo Estrangulador F-4000	R\$ 41,00	R\$ 123,00
127	4	und	Cabo Freio Gol/Parati/Saveiro	R\$ 45,40	R\$ 181,60
128	2	und	Cabo Freio Kombi	R\$ 56,40	R\$ 112,80
129	4	und	Cabo Freio Palio/Strada	R\$ 65,20	R\$ 260,80
130	3	und	Cabo Freio Uno	R\$ 61,90	R\$ 185,70
131	6	und	Cabo Tomada Força Caminhão VW/Cargo	R\$ 60,80	R\$ 364,80
132	2	und	Cabo Velocímetro Caminhão VW/Cargo	R\$ 65,20	R\$ 130,40
133	3	und	Cabo Velocímetro F-4000	R\$ 27,80	R\$ 83,40
134	4	und	Cabo Velocímetro Gol/Parati/Saveiro	R\$ 30,00	R\$ 120,00
135	2	und	Cabo Velocímetro Kombi	R\$ 32,20	R\$ 64,40
136	2	und	Cabo Velocímetro Palio/Strada	R\$ 36,60	R\$ 73,20
137	1	und	Cabo Velocímetro Uno	R\$ 33,30	R\$ 33,30
138	1	und	Caixa Direção Gol/Parati/Saveiro	R\$ 358,90	R\$ 358,90
139	1	und	Caixa Direção Kombi	R\$ 411,70	R\$ 411,70
140	1	und	Caixa Direção Palio/Strada	R\$ 434,80	R\$ 434,80
141	2	und	Caixa Direção Uno	R\$ 427,10	R\$ 854,20
142	2	und	Cano Arrefecimento Gol/Parati/Saveiro	R\$ 22,30	R\$ 44,60
143	4	und	Cano Arrefecimento Palio/Strada	R\$ 39,90	R\$ 159,60
144	4	und	Cano Arrefecimento Uno	R\$ 33,30	R\$ 133,20
145	10	und	Cano Freio	R\$ 24,50	R\$ 245,00
146	2	und	Cano Freio Kombi	R\$ 21,20	R\$ 42,40
147	2	und	Carcaça Válvula Termostática Gol/Parati/Saveiro	R\$ 53,10	R\$ 106,20
148	2	und	Carcaça Válvula Termostática Palio/Strada	R\$ 68,50	R\$ 137,00
149	2	und	Carter Motor	R\$ 159,80	R\$ 319,60
150	2	und	Carter Motor	R\$ 198,30	R\$ 396,60
151	20	und	Chaves Combinadas	R\$ 17,90	R\$ 358,00
152	30	und	Chaveta Quebra Dedo	R\$ 10,20	R\$ 306,00
153	30	und	chaveta R	R\$ 8,55	R\$ 256,50
154	50	und	Chavetas p/ anéis	R\$ 3,25	R\$ 162,50
155	6	und	Cilindro Auxiliar Embreagem	R\$ 175,20	R\$ 1.051,20

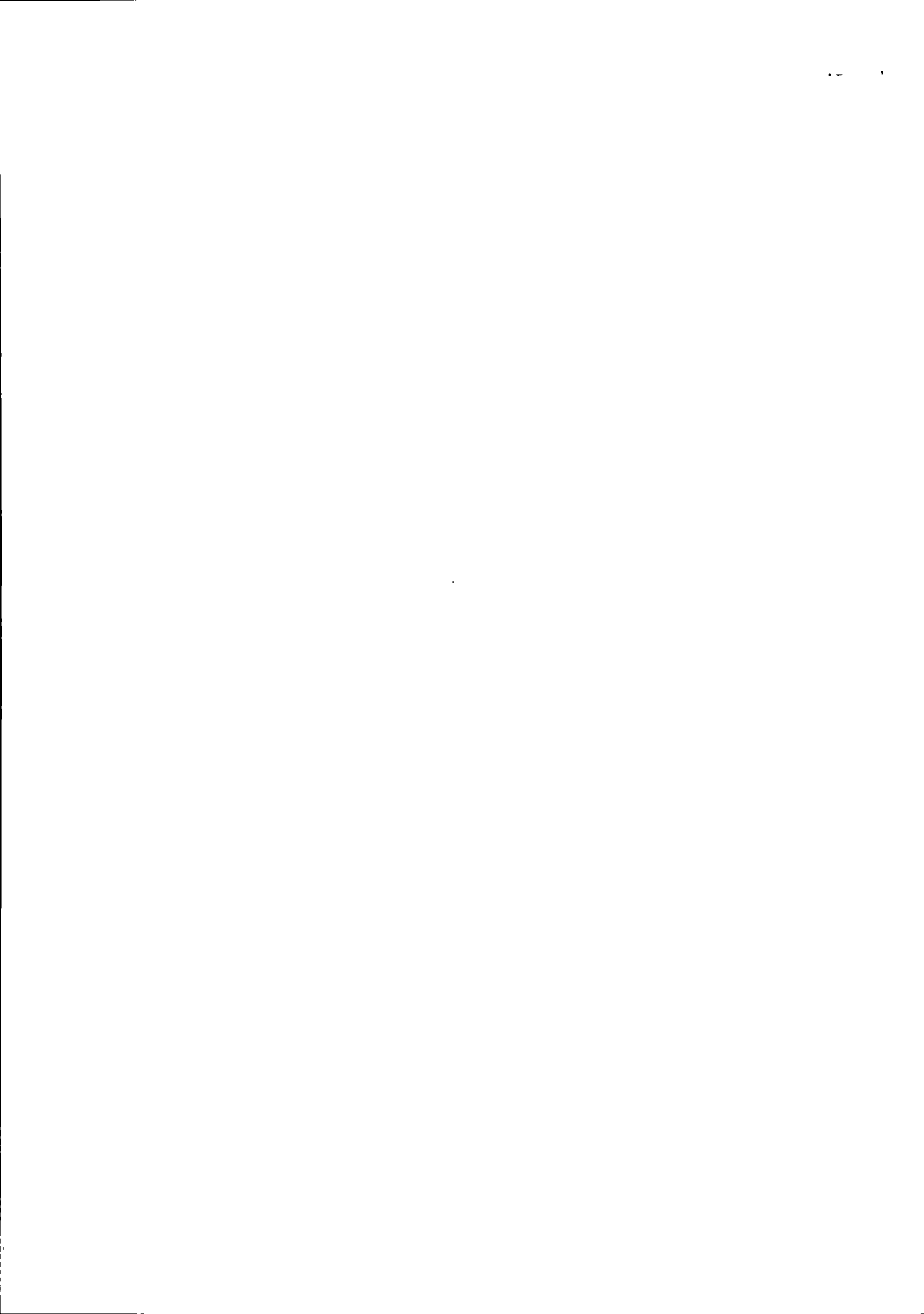

156	4	und	Cilindro Auxiliar Embreagem Ford	R\$ 167,50	R\$ 670,00
157	2	und	Cilindro Embreagem Sprinter/Ducato	R\$ 167,50	R\$ 335,00
158	4	und	Cilindro Embreagem VW/Cargo	R\$ 346,80	R\$ 1.387,20
159	2	und	Cilindro Freio F-4000	R\$ 114,70	R\$ 229,40
160	6	und	Cilindro Freio Gol/Parati/Saveiro	R\$ 30,00	R\$ 180,00
161	2	und	Cilindro Freio Kombi	R\$ 53,10	R\$ 106,20
162	2	und	Cilindro Freio Palio/Strada	R\$ 53,10	R\$ 106,20
163	2	und	Cilindro Freio Uno	R\$ 45,40	R\$ 90,80
164	3	und	Cilindro Mestre de Embreagem Ford	R\$ 198,30	R\$ 594,90
165	2	und	Cilindro Mestre Freio Gol/Parati/Saveiro	R\$ 88,30	R\$ 176,60
166	1	und	Cilindro Mestre Freio Kombi	R\$ 110,30	R\$ 110,30
167	2	und	Cilindro Mestre Freio Palio/Strada	R\$ 130,10	R\$ 260,20
168	2	und	Cilindro Mestre Freio Uno	R\$ 112,50	R\$ 225,00
169	500	und	Cinta Plasticas	R\$ 1,40	R\$ 700,00
170	6	und	Coifa Homocinetica Ducato	R\$ 86,10	R\$ 516,60
171	4	und	Coifa s/ eixo c/ Flange	R\$ 34,80	R\$ 139,20
172	10	und	Coifa Semi-Eixo Gol/Parati/Saveiro	R\$ 17,90	R\$ 179,00
173	8	und	Coifa Semi-Eixo Kombi	R\$ 20,10	R\$ 160,80
174	8	und	Coifa Semi-Eixo Palio/Strada	R\$ 20,10	R\$ 160,80
175	8	und	Coifa Semi-Eixo Sprinter/Ducato	R\$ 42,10	R\$ 336,80
176	8	und	Coifa Semi-Eixo Uno	R\$ 20,10	R\$ 160,80
177	10	und	Cola Araldite	R\$ 35,50	R\$ 355,00
178	16	und	Cola Branca	R\$ 21,20	R\$ 339,20
179	6	und	Cola Cascola	R\$ 12,40	R\$ 74,40
180	16	und	Cola para Juntas	R\$ 9,10	R\$ 145,60
181	20	und	Cola Silicone Preto	R\$ 17,80	R\$ 356,00
182	10	und	Cola Silicone Transparente	R\$ 13,50	R\$ 135,00
183	10	und	Cola Silicone Vermelha	R\$ 14,60	R\$ 146,00
184	2	und	Coletor Admissao	R\$ 1.050,30	R\$ 2.100,60
185	20	und	Conexão Freio	R\$ 8,00	R\$ 160,00
186	20	und	Conexão Freio	R\$ 7,80	R\$ 156,00
187	6	und	Correia Comando Gol/Parati/Saveiro	R\$ 80,60	R\$ 483,60
188	2	und	Correia Comando Kombi	R\$ 41,00	R\$ 82,00
189	2	und	Correia Comando Palio/Strada	R\$ 76,20	R\$ 152,40
190	4	und	Correia Comando Uno	R\$ 64,10	R\$ 256,40
191	6	und	Correia Industrial p/ Roçadeiras	R\$ 64,10	R\$ 384,60
192	10	und	Correia Motor Caminhão VW/Cargo	R\$ 53,10	R\$ 531,00
193	2	und	Correia Motor Kombi	R\$ 17,90	R\$ 35,80
194	6	und	Correia Motor Maquinas Rodoviaras	R\$ 32,20	R\$ 193,20
195	4	und	Correia Poli V Ford	R\$ 79,30	R\$ 317,20
196	4	und	Correia Poli V GM	R\$ 84,30	R\$ 337,20
197	10	und	Correia Poli-V Caminhão VW/Cargo	R\$ 99,30	R\$ 993,00



198	4	und	Correia Poli-V Gol/Parati/Saveiro	R\$ 56,40	R\$ 225,60
199	4	und	Correia Poli-V Kombi	R\$ 57,50	R\$ 230,00
200	4	und	Correia Poli-V Palio/Strada	R\$ 57,50	R\$ 230,00
201	2	und	Correia Poli-V Sprinter/Ducato	R\$ 169,70	R\$ 339,40
202	4	und	Correia Poli-V Uno	R\$ 23,40	R\$ 93,60
203	25	und	Correia V	R\$ 37,70	R\$ 942,50
204	15	und	Correias A	R\$ 28,80	R\$ 432,00
205	15	und	Correias B	R\$ 42,80	R\$ 642,00
206	10	und	Correias Britador	R\$ 313,80	R\$ 3.138,00
207	10	und	Coxim Amortecedor Caminhão VW/Cargo	R\$ 22,30	R\$ 223,00
208	4	und	Coxim Amortecedor G 5/6	R\$ 74,80	R\$ 299,20
209	10	und	Coxim Amortecedor Gol/Parati/Saveiro	R\$ 53,10	R\$ 531,00
210	6	und	Coxim Amortecedor Palio/Strada	R\$ 60,80	R\$ 364,80
211	6	und	Coxim Amortecedor Uno	R\$ 42,10	R\$ 252,60
212	4	und	Coxim Cambio Ducato	R\$ 180,70	R\$ 722,80
213	2	und	Coxim Cambio Focus	R\$ 384,30	R\$ 768,60
214	2	und	Coxim Cambio Kombi	R\$ 28,90	R\$ 57,80
215	4	und	Coxim Cambio Palio/Strada	R\$ 53,10	R\$ 212,40
216	6	und	Coxim Cambio Sprinter/Ducato	R\$ 52,00	R\$ 312,00
217	6	und	Coxim Cambio Uno	R\$ 47,60	R\$ 285,60
218	10	und	Coxim Escapamento	R\$ 12,30	R\$ 123,00
219	14	und	Coxim Escape Gol/Parati/Saveiro	R\$ 5,80	R\$ 81,20
220	14	und	Coxim Escape Kombi	R\$ 5,80	R\$ 81,20
221	14	und	Coxim Escape Palio/Strada	R\$ 5,80	R\$ 81,20
222	14	und	Coxim Escape Uno	R\$ 5,80	R\$ 81,20
223	6	und	Coxim Motor Caminhão VW/Cargo	R\$ 124,60	R\$ 747,60
224	2	und	Coxim Motor F-4000	R\$ 52,00	R\$ 104,00
225	2	und	Coxim Motor Focus	R\$ 482,30	R\$ 964,60
226	4	und	Coxim Motor GM	R\$ 112,30	R\$ 449,20
227	4	und	Coxim Motor GM	R\$ 138,80	R\$ 555,20
228	8	und	Coxim Motor Gol/Parati/Saveiro	R\$ 45,40	R\$ 363,20
229	4	und	Coxim Motor Kombi	R\$ 22,30	R\$ 89,20
230	6	und	Coxim Motor Palio/Strada	R\$ 121,30	R\$ 727,80
231	6	und	Coxim Motor Uno	R\$ 105,90	R\$ 635,40
232	10	und	Coxim Radiador	R\$ 12,80	R\$ 128,00
233	10	und	Coxim Suspensão Amortecedor	R\$ 64,10	R\$ 641,00
234	6	und	Coxim Suspensão Amortecedor	R\$ 108,10	R\$ 648,60
235	15	und	Cruzeta Caminhão VW/Cargo	R\$ 130,10	R\$ 1.951,50
236	10	und	Cruzeta Carda F-4000	R\$ 72,90	R\$ 729,00
237	2	und	Cruzeta Diferencial	R\$ 296,30	R\$ 592,60
238	10	und	Cruzeta Maquinas Rodoviaras	R\$ 99,30	R\$ 993,00
239	20	und	Cruzeta Roçadeira	R\$ 49,80	R\$ 996,00
240	5	und	Cubo Roda	R\$ 165,30	R\$ 826,50
241	8	und	Cubo Roda Gol/Parati/Saveiro	R\$ 57,50	R\$ 460,00
242	4	und	Cubo Roda Kombi	R\$ 107,00	R\$ 428,00
243	6	und	Cubo Roda Palio/Strada	R\$ 107,00	R\$ 642,00
244	6	und	Cubo Roda Uno	R\$ 76,20	R\$ 457,20





245	20	und	Diafragma Freio Caminhão VW/Cargo	R\$ 22,30	R\$ 446,00
246	3	und	Diafragma Freio Maquinas Rodoviárias	R\$ 22,30	R\$ 66,90
247	4	und	Disco Freio Ducato	R\$ 155,30	R\$ 621,20
248	4	und	Disco Freio Master	R\$ 130,30	R\$ 521,20
249	2	und	Discos Freio F-4000	R\$ 187,30	R\$ 374,60
250	4	und	Discos Freio Gol/Parati/Saveiro	R\$ 53,10	R\$ 212,40
251	4	und	Discos Freio Kombi	R\$ 67,40	R\$ 269,60
252	4	und	Discos Freio Palio/Strada	R\$ 63,00	R\$ 252,00
253	4	und	Discos Freio Uno	R\$ 57,50	R\$ 230,00
254	2	und	Dobradiça do Capô F-4000	R\$ 81,70	R\$ 163,40
255	4	und	Eixo Homocinética Gol/Parati/Saveiro	R\$ 206,00	R\$ 824,00
256	25	und	Emenda Mangueiras	R\$ 16,80	R\$ 420,00
257	10	und	Engate Rapido	R\$ 35,50	R\$ 355,00
258	2	und	Engrenagem Cambio	R\$ 961,70	R\$ 1.923,40
259	6	und	Escova Aço	R\$ 15,30	R\$ 91,80
260	6	und	Espelho Retrovisor	R\$ 82,80	R\$ 496,80
261	4	und	Espelho Retrovisor	R\$ 192,80	R\$ 771,20
262	2	und	Espiga Cardan Caminhão VW/Cargo	R\$ 580,00	R\$ 1.160,00
263	2	und	Fechadura Porta	R\$ 142,30	R\$ 284,60
264	2	und	Fechadura Porta F-4000	R\$ 94,90	R\$ 189,80
265	4	und	Fechadura Porta Gol/Parati/Saveiro	R\$ 71,80	R\$ 287,20
266	2	und	Fechadura Porta Kombi	R\$ 58,60	R\$ 117,20
267	4	und	Fechadura Porta Palio/Strada	R\$ 68,50	R\$ 274,00
268	4	und	Fechadura Porta Uno	R\$ 61,90	R\$ 247,60
269	4	und	Fechadura Porta VW/Cargo	R\$ 175,20	R\$ 700,80
270	8	und	Filtro de Ar	R\$ 37,70	R\$ 301,60
271	6	und	Filtro Injeção	R\$ 35,50	R\$ 213,00
272	20	und	Fita Dupla Face	R\$ 11,30	R\$ 226,00
273	5	und	Flexível Embreagem VW	R\$ 24,50	R\$ 122,50
274	8	und	Flexível Freio Caminhão VW/Cargo	R\$ 42,10	R\$ 336,80
275	8	und	Flexível Freio F-4000	R\$ 22,30	R\$ 178,40
276	8	und	Flexível Freio Gol/Parati/Saveiro	R\$ 17,90	R\$ 143,20
277	6	und	Flexível Freio Kombi	R\$ 17,90	R\$ 107,40
278	8	und	Flexível Freio Palio/Strada	R\$ 17,90	R\$ 143,20
279	6	und	Flexível Freio Sprinter/Ducato	R\$ 37,70	R\$ 226,20
280	8	und	Flexível Freio Uno	R\$ 17,90	R\$ 143,20
281	50	und	Fluido Freio	R\$ 14,60	R\$ 730,00
282	2	und	Garfo Embreagem	R\$ 266,50	R\$ 533,00
283	4	und	Garfo Embreagem	R\$ 174,10	R\$ 696,40
284	2	und	Garfo Embreagem Eaton	R\$ 328,10	R\$ 656,20
285	16	und	Grampo Cruzeta Caminhão VW/Cargo	R\$ 17,90	R\$ 286,40
286	30	und	Grampo de Mola Caminhão VW/Cargo	R\$ 68,50	R\$ 2.055,00



287	50	und	Grampos p/ Forração	R\$ 2,05	R\$ 102,50
288	15	und	Graxa 1/2 KG	R\$ 15,30	R\$ 229,50
289	10	und	Graxa 1/2 KG	R\$ 18,30	R\$ 183,00
290	20	und	Graxa Bisnaga	R\$ 8,30	R\$ 166,00
291	15	und	Graxa Grafitada	R\$ 8,30	R\$ 124,50
292	50	und	Graxeiras MM	R\$ 3,30	R\$ 165,00
293	4	und	Guia Porta Fiat	R\$ 158,30	R\$ 633,20
294	2	und	Helice sem polia Cumes	R\$ 229,10	R\$ 458,20
295	2	und	Helice Sem Polia MWM	R\$ 213,70	R\$ 427,40
296	6	und	Interruptor Freio Gol/Parati/Saveiro	R\$ 24,50	R\$ 147,00
297	2	und	Interruptor Freio Kombi	R\$ 17,90	R\$ 35,80
298	2	und	Interruptor Freio Palio/Strada	R\$ 28,90	R\$ 57,80
299	2	und	Interruptor Freio Uno	R\$ 27,80	R\$ 55,60
300	2	und	Interruptor Oleo Gol/Parati/Saveiro	R\$ 22,30	R\$ 44,60
301	6	und	Interruptor Oleo Kombi	R\$ 17,90	R\$ 107,40
302	2	und	Interruptor Oleo Palio/Strada	R\$ 24,50	R\$ 49,00
303	2	und	Interruptor Oleo Uno	R\$ 20,10	R\$ 40,20
304	4	und	Jg Arruelas Diferencial	R\$ 98,30	R\$ 393,20
305	4	und	Jg Lona Volare	R\$ 174,80	R\$ 699,20
306	4	und	Jogo Cabo Velas Flex	R\$ 125,70	R\$ 502,80
307	2	und	Jogo Cabos Velas Gol/Parati/Saveiro	R\$ 97,10	R\$ 194,20
308	4	und	Jogo Cabos Velas Kombi	R\$ 57,50	R\$ 230,00
309	2	und	Jogo Cabos Velas Palio/Strada	R\$ 107,00	R\$ 214,00
310	2	und	Jogo Cabos Velas Uno	R\$ 89,40	R\$ 178,80
311	4	und	Jogo de Tapetes Unirversal	R\$ 60,80	R\$ 243,20
312	2	und	Jogo Embuchamento Caminhão VW/Cargo	R\$ 335,80	R\$ 671,60
313	2	und	Jogo Embuchamento Kombi	R\$ 127,90	R\$ 255,80
314	5	und	Jogo Junta Cambio Eaton	R\$ 38,80	R\$ 194,00
315	2	und	Jogo Junta Coletor	R\$ 254,30	R\$ 508,60
316	4	und	Jogo Lona Colada GM	R\$ 118,30	R\$ 473,20
317	4	und	Jogo Lonas Colada Freio Palio/Strada	R\$ 89,40	R\$ 357,60
318	10	und	Jogo Lonas Freio Caminhão VW/Cargo	R\$ 219,20	R\$ 2.192,00
319	6	und	Jogo Lonas Freio F-4000	R\$ 69,60	R\$ 417,60
320	5	und	Jogo Lonas Freio Gol/Parati/Saveiro	R\$ 22,30	R\$ 111,50
321	3	und	Jogo Lonas Freio Kombi	R\$ 22,30	R\$ 66,90
322	4	und	Jogo Lonas Freio Uno	R\$ 22,30	R\$ 89,20
323	3	und	Jogo Pastilhas Freio F-4000	R\$ 68,50	R\$ 205,50
324	2	und	Jogo Pastilhas Freio Focus	R\$ 107,00	R\$ 214,00
325	4	und	Jogo Pastilhas Freio Gol/Parati/Saveiro	R\$ 57,50	R\$ 230,00
326	4	und	Jogo Pastilhas Freio Kombi	R\$ 42,10	R\$ 168,40
327	4	und	Jogo Pastilhas Freio Palio/Strada	R\$ 68,50	R\$ 274,00



328	4	und	Jogo Pastilhas Freio Sprinter/Ducato	R\$ 220,30	R\$ 881,20
329	5	und	Jogo Pastilhas Freio Uno	R\$ 86,10	R\$ 430,50
330	12	und	Jogo Velas Flex	R\$ 104,80	R\$ 1.257,60
331	5	und	Jogos de Cabo de Velas	R\$ 114,70	R\$ 573,50
332	4	und	Junta Cabeçote Gol/Parati/Saveiro	R\$ 42,10	R\$ 168,40
333	2	und	Junta Cabeçote Palio/Strada	R\$ 53,10	R\$ 106,20
334	2	und	Junta Cabeçote Uno	R\$ 45,40	R\$ 90,80
335	2	und	Junta Carter Gol/Parati/Saveiro	R\$ 22,30	R\$ 44,60
336	2	und	Junta Carter Palio/Strada	R\$ 27,80	R\$ 55,60
337	3	und	Junta Carter Uno	R\$ 24,50	R\$ 73,50
338	20	und	Junta Coletor	R\$ 17,90	R\$ 358,00
339	2	und	Junta Interna Homocinética Gol/Parati/Saveiro	R\$ 134,50	R\$ 269,00
340	4	und	Junta Interna Homocinética Kombi	R\$ 97,10	R\$ 388,40
341	10	und	Junta Saída Escape	R\$ 15,70	R\$ 157,00
342	2	und	Junta Tampa Válvulas Gol/Parati/Saveiro	R\$ 27,80	R\$ 55,60
343	2	und	Junta Tampa Válvulas Kombi	R\$ 14,60	R\$ 29,20
344	4	und	Junta Tampa Válvulas Palio/Strada	R\$ 30,00	R\$ 120,00
345	4	und	Junta Tampa Válvulas Uno	R\$ 30,00	R\$ 120,00
346	4	und	Kit Amortecedor Ducato	R\$ 533,80	R\$ 2.135,20
347	5	und	Kit Amortecedor Fiat	R\$ 78,80	R\$ 394,00
348	4	und	Kit Amortecedor G 5/6	R\$ 65,30	R\$ 261,20
349	6	und	Kit Batente Amortecedor Gol/Parati/Saveiro	R\$ 42,10	R\$ 252,60
350	4	und	Kit Batente Amortecedor Kombi	R\$ 36,60	R\$ 146,40
351	4	und	Kit Batente Amortecedor Palio/Strada	R\$ 45,40	R\$ 181,60
352	8	und	Kit Batente Amortecedor Uno	R\$ 45,40	R\$ 363,20
353	6	und	kit Batente GM	R\$ 75,30	R\$ 451,80
354	8	und	Kit Batente Sprinter	R\$ 364,30	R\$ 2.914,40
355	2	und	Kit Diferencial	R\$ 3.282,70	R\$ 6.565,40
356	3	und	Kit Diferencial Ford	R\$ 1.511,70	R\$ 4.535,10
357	5	und	Kit Embreagem Caminhão VW/Cargo	R\$ 3.020,30	R\$ 15.101,50
358	1	und	Kit Embreagem F-4000	R\$ 717,50	R\$ 717,50
359	2	und	Kit Embreagem Gol/Parati/Saveiro	R\$ 335,80	R\$ 671,60
360	2	und	Kit Embreagem Kombi	R\$ 328,10	R\$ 656,20
361	2	und	Kit Embreagem Palio/Strada	R\$ 397,40	R\$ 794,80
362	4	und	Kit Embreagem Sprinter/Ducato	R\$ 1.091,50	R\$ 4.366,00
363	2	und	Kit Embreagem Uno	R\$ 358,90	R\$ 717,80
364	2	und	Kit Embreagem Volare	R\$ 1.958,30	R\$ 3.916,60
365	10	und	Kit Estabilizador GM	R\$ 32,80	R\$ 328,00
366	10	und	Kit Estabilizador Gol/Parati/Saveiro	R\$ 17,90	R\$ 179,00
367	2	und	Kit Estabilizador Kombi	R\$ 17,90	R\$ 35,80



368	8	und	Kit Estabilizador Palio/Strada	R\$ 27,80	R\$ 222,40
369	2	und	Kit Estabilizador Sprinter/Ducato	R\$ 42,10	R\$ 84,20
370	8	und	Kit Estabilizador Uno	R\$ 17,90	R\$ 143,20
371	3	und	Kit Retentor Haste Valvulas	R\$ 42,30	R\$ 126,90
372	12	und	Kit Rolamento Roda	R\$ 59,70	R\$ 716,40
373	4	und	Kit Suspensão Dianteiro Ducato	R\$ 510,70	R\$ 2.042,80
374	2	und	Kit Tensor Ford	R\$ 243,10	R\$ 486,20
375	2	und	Kit Tensor GM	R\$ 228,80	R\$ 457,60
376	50	und	Lixa Agua	R\$ 4,70	R\$ 235,00
377	4	und	Lona Freio Agrale	R\$ 154,30	R\$ 617,20
378	4	und	Lona Freio Ford	R\$ 221,80	R\$ 887,20
379	3	und	Luvas Cardan Caminhão VW/Cargo	R\$ 641,60	R\$ 1.924,80
380	3	und	Luvas Cardan F-4000	R\$ 335,80	R\$ 1.007,40
381	3	und	Luvas Reduzida Ford	R\$ 732,90	R\$ 2.198,70
382	2	und	Macaco Garafa	R\$ 203,80	R\$ 407,60
383	4	und	Macaco Joelho	R\$ 71,80	R\$ 287,20
384	4	und	Maçaneta Externa Porta novo uno	R\$ 68,30	R\$ 273,20
385	6	und	Maçanetas Externa da Porta Fiat	R\$ 68,50	R\$ 411,00
386	6	und	Maçanetas Portas Caminhão VW/Cargo	R\$ 27,80	R\$ 166,80
387	8	und	Maçanetas Portas F-4000	R\$ 56,40	R\$ 451,20
388	6	und	Maçanetas Portas Gol/Parati/Saveiro	R\$ 37,70	R\$ 226,20
389	6	und	Maçanetas Portas Kombi	R\$ 42,10	R\$ 252,60
390	6	und	Maçanetas Portas Palio/Strada	R\$ 47,60	R\$ 285,60
391	6	und	Maçanetas Portas Uno	R\$ 42,10	R\$ 252,60
392	4	und	Mangueira bomba hidráulica	R\$ 30,00	R\$ 120,00
393	50	mts	Mangueira Combustivel	R\$ 12,30	R\$ 615,00
394	4	und	Mangueira Filtro Ar	R\$ 48,30	R\$ 193,20
395	2	und	Mangueira Intercooler	R\$ 213,70	R\$ 427,40
396	30	mt	Mangueira Tecalon	R\$ 13,50	R\$ 405,00
397	100	mt	Mangueiras Lonada	R\$ 13,50	R\$ 1.350,00
398	6	und	Mangueiras Radiador Caminhão VW/Cargo	R\$ 48,70	R\$ 292,20
399	4	und	Mangueiras Radiador F-4000	R\$ 39,90	R\$ 159,60
400	2	und	Mangueiras Radiador Gol/Parati/Saveiro	R\$ 39,90	R\$ 79,80
401	3	und	Mangueiras Radiador Kombi	R\$ 22,30	R\$ 66,90
402	6	und	Mangueiras Radiador Maquinas Rodoviaras	R\$ 68,50	R\$ 411,00
403	3	und	Mangueiras Radiador Palio/Strada	R\$ 50,90	R\$ 152,70
404	1	und	Mangueiras Radiador Sprinter/Ducato	R\$ 99,30	R\$ 99,30
405	4	und	Mangueiras Radiador Uno	R\$ 42,10	R\$ 168,40
406	50	mt	Mangueiras tecolon Hidro Ar	R\$ 14,60	R\$ 730,00
407	12	und	Manivela Vidro Caminhão VW/Cargo	R\$ 8,55	R\$ 102,60
408	10	und	Manivela Vidro F-4000	R\$ 7,45	R\$ 74,50





409	12	und	Manivela Vidro Gol/Parati/Saveiro	R\$ 7,45	R\$ 89,40
410	8	und	Manivela Vidro Kombi	R\$ 7,45	R\$ 59,60
411	12	und	Manivela Vidro Palio/Strada	R\$ 7,45	R\$ 89,40
412	8	und	Manivela Vidro Sprinter/Ducato	R\$ 7,45	R\$ 59,60
413	12	und	Manivela Vidro Uno	R\$ 7,45	R\$ 89,40
414	10	und	Maquina Vidro Caminhão VW/Cargo	R\$ 79,50	R\$ 795,00
415	4	und	Maquina Vidro F-4000	R\$ 53,10	R\$ 212,40
416	4	und	Maquina Vidro Gol/Parati/Saveiro	R\$ 50,90	R\$ 203,60
417	4	und	Maquina Vidro Kombi	R\$ 44,30	R\$ 177,20
418	3	und	Maquina Vidro Palio/Strada	R\$ 53,10	R\$ 159,30
419	3	und	Maquina Vidro Uno	R\$ 42,10	R\$ 126,30
420	6	und	Mola Dianteira MB	R\$ 432,80	R\$ 2.596,80
421	10	und	Mola Acelerador	R\$ 10,30	R\$ 103,00
422	10	und	Mola Acelerador	R\$ 10,30	R\$ 103,00
423	6	und	Mola Espiral	R\$ 180,70	R\$ 1.084,20
424	2	und	Mola Espiral Gol/Parati/Saveiro	R\$ 68,50	R\$ 137,00
425	4	und	Mola Espiral Palio/Strada	R\$ 97,10	R\$ 388,40
426	4	und	Mola Espiral Uno	R\$ 81,70	R\$ 326,80
427	8	und	Mola Cuica Ford	R\$ 81,70	R\$ 653,60
428	8	und	Mola Mestre Ford	R\$ 823,10	R\$ 6.584,80
429	10	und	Mola Sobre Feixe Caminhão VW/Cargo	R\$ 424,90	R\$ 4.249,00
430	20	und	Mola Suspensão Dianteira Caminhão VW/Cargo	R\$ 289,60	R\$ 5.792,00
431	25	und	Mola Suspensão Traseira Caminhão VW/Cargo	R\$ 297,30	R\$ 7.432,50
432	8	und	Mola Tirante Ford	R\$ 206,00	R\$ 1.648,00
433	15	und	Molas Sob Medidas	R\$ 280,80	R\$ 4.212,00
434	6	und	Palhetas Limpador Caminhão VW/Cargo	R\$ 89,40	R\$ 536,40
435	4	und	Palhetas Limpador F-4000	R\$ 45,40	R\$ 181,60
436	8	und	Palhetas Limpador Gol/Parati/Saveiro	R\$ 45,40	R\$ 363,20
437	6	und	Palhetas Limpador Kombi	R\$ 45,40	R\$ 272,40
438	8	und	Palhetas Limpador Palio/Strada	R\$ 45,40	R\$ 363,20
439	4	und	Palhetas Limpador Sprinter/Ducato	R\$ 99,30	R\$ 397,20
440	4	und	Palhetas Limpador Uno	R\$ 45,40	R\$ 181,60
441	50	und	Parafusos 1x8	R\$ 14,80	R\$ 740,00
442	500	und	Parafusos Aço Nc	R\$ 5,25	R\$ 2.625,00
443	300	und	Parafusos MM	R\$ 2,60	R\$ 780,00
444	300	und	Parafusos NC	R\$ 2,55	R\$ 765,00
445	300	und	Parafusos NF	R\$ 2,70	R\$ 810,00
446	32	und	Parafusos Roda Caminhão VW/Cargo	R\$ 42,10	R\$ 1.347,20
447	16	und	Parafusos Roda F-4000	R\$ 21,20	R\$ 339,20
448	16	und	Parafusos Roda Gol/Parati/Saveiro	R\$ 6,90	R\$ 110,40

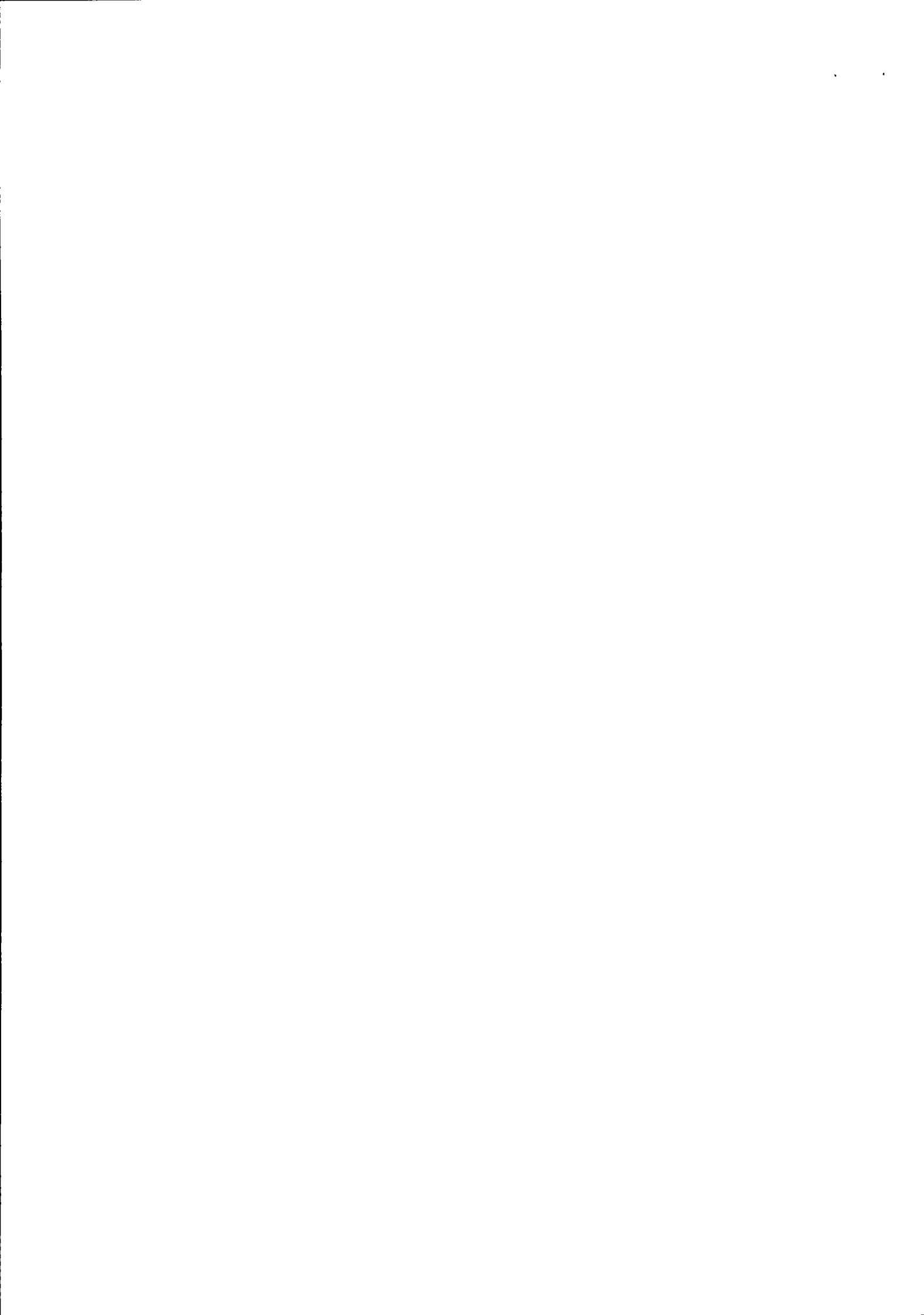

449	16	und	Parafusos Roda Kombi	R\$ 6,35	R\$ 101,60
450	16	und	Parafusos Roda Palio/Strada	R\$ 6,90	R\$ 110,40
451	16	und	Parafusos Roda Sprinter/Ducato	R\$ 17,90	R\$ 286,40
452	30	und	Parafusos roda Trator	R\$ 12,80	R\$ 384,00
453	16	und	Parafusos Roda Uno	R\$ 7,45	R\$ 119,20
454	500	und	Parafusos Soberbo	R\$ 1,05	R\$ 525,00
455	4	und	Pastilha Freio Master	R\$ 142,80	R\$ 571,20
456	2	und	Pastilha Freio Toyota	R\$ 118,30	R\$ 236,60
457	2	und	Patin Freio F-4000	R\$ 68,50	R\$ 137,00
458	10	und	Pino Balança Caminhão VW/Cargo	R\$ 112,50	R\$ 1.125,00
459	15	und	Pino Centro 1/2 X 10	R\$ 21,20	R\$ 318,00
460	15	und	Pino Centro 1/2 X 12	R\$ 27,80	R\$ 417,00
461	15	und	Pino Centro 1/2 X 8	R\$ 14,60	R\$ 219,00
462	15	und	Pino Centro 3/8 X 10	R\$ 14,60	R\$ 219,00
463	15	und	Pino Centro 3/8 X 12	R\$ 15,70	R\$ 235,50
464	15	und	Pino Centro 3/8 X 6	R\$ 12,40	R\$ 186,00
465	15	und	Pino Centro 3/8 X 8	R\$ 13,50	R\$ 202,50
466	15	und	Pino Centro 7/16 X 10	R\$ 16,80	R\$ 252,00
467	15	und	Pino Centro 7/16 X 12	R\$ 16,80	R\$ 252,00
468	15	und	Pino Centro 7/16 X 8	R\$ 14,60	R\$ 219,00
469	30	und	Pino elastico	R\$ 4,80	R\$ 144,00
470	6	und	Pino Mola F-4000	R\$ 17,90	R\$ 107,40
471	8	und	Pivo Suspensão Ducato	R\$ 169,70	R\$ 1.357,60
472	8	und	Pivo Suspensão Ford	R\$ 65,30	R\$ 522,40
473	8	und	Pivo Suspensão GM	R\$ 72,30	R\$ 578,40
474	8	und	Pivo suspensão GM	R\$ 68,80	R\$ 550,40
475	6	und	Pivô Suspensão Gol/Parati/Saveiro	R\$ 42,10	R\$ 252,60
476	3	und	Pivô Suspensão Kombi	R\$ 44,30	R\$ 132,90
477	6	und	Pivô Suspensão Palio/Strada	R\$ 54,20	R\$ 325,20
478	6	und	Pivô Suspensão Sprinter/Ducato	R\$ 97,10	R\$ 582,60
479	6	und	Pivô Suspensão Uno	R\$ 54,20	R\$ 325,20
480	5	und	Polia Tensora	R\$ 74,80	R\$ 374,00
481	2	und	Polia Viscosa Caminhão VW/Cargo	R\$ 822,00	R\$ 1.644,00
482	4	und	Ponta Eixo Agrale	R\$ 873,70	R\$ 3.494,80
483	6	und	Ponta Eixo Caminhão VW/Cargo	R\$ 1.144,30	R\$ 6.865,80
484	2	und	Ponta Eixo F-4000	R\$ 374,30	R\$ 748,60
485	2	und	Ponta Espiga Caminhão VW/Cargo	R\$ 450,20	R\$ 900,40
486	1	und	Ponta Espiga F-4000	R\$ 274,20	R\$ 274,20
487	5	und	Ponteira Hocinetica	R\$ 335,80	R\$ 1.679,00
488	4	und	Ponteira Homocinetica Gol/Parati/Saveiro	R\$ 122,40	R\$ 489,60
489	4	und	Ponteira Homocinetica Palio/Strada	R\$ 122,40	R\$ 489,60
490	4	und	Ponteira Homocinetica Uno	R\$ 122,40	R\$ 489,60
491	500	und	Porca NC	R\$ 2,50	R\$ 1.250,00
492	30	und	Porca Roda	R\$ 9,65	R\$ 289,50



493	20	und	Porca Roda Ford	R\$ 6,35	R\$ 127,00
494	10	und	Porca Trava Cubo Ford	R\$ 14,80	R\$ 148,00
495	50	und	Porcas 1 Pol NC	R\$ 4,80	R\$ 240,00
496	500	und	Porcas MM	R\$ 4,05	R\$ 2.025,00
497	500	und	Porcas MM	R\$ 1,20	R\$ 600,00
498	500	und	Porcas NC	R\$ 3,75	R\$ 1.875,00
499	500	und	Porcas NF	R\$ 1,20	R\$ 600,00
500	30	und	Porcas Roda	R\$ 7,80	R\$ 234,00
501	500	und	Porcas Travantes	R\$ 1,40	R\$ 700,00
502	10	und	Racord p/ Mangueira	R\$ 15,70	R\$ 157,00
503	4	und	Radiador Água Gol/Parati/Saveiro	R\$ 190,60	R\$ 762,40
504	2	und	Radiador Água Palio/Strada	R\$ 242,30	R\$ 484,60
505	2	und	Radiador Água Uno	R\$ 229,10	R\$ 458,20
506	500	und	Rebite Lona	R\$ 0,63	R\$ 315,00
507	500	und	Rebite Pop	R\$ 0,85	R\$ 425,00
508	2	und	Reparo Bomba Água Caminhão VW/Cargo	R\$ 366,60	R\$ 733,20
509	2	und	Reparo Bomba Água F-4000	R\$ 170,80	R\$ 341,60
510	3	und	Reparo Bomba Água Maquinas Rodoviarías	R\$ 274,20	R\$ 822,60
511	4	und	Reparo Bomba Alimentadora	R\$ 53,10	R\$ 212,40
512	2	und	Reparo Cilindro Embreagem Caminhão VW/Cargo	R\$ 143,30	R\$ 286,60
513	2	und	Reparo Cilindro Freio F-4000	R\$ 22,30	R\$ 44,60
514	6	und	Reparo Cilindro Freio Gol/Parati/Saveiro	R\$ 17,90	R\$ 107,40
515	2	und	Reparo Cilindro Freio Kombi	R\$ 17,90	R\$ 35,80
516	2	und	Reparo Cilindro Freio Palio/Strada	R\$ 32,20	R\$ 64,40
517	2	und	Reparo Cilindro Freio Uno	R\$ 27,80	R\$ 55,60
518	6	und	Reparo do Pedal Freio Caminhão VW/Cargo	R\$ 96,00	R\$ 576,00
519	8	und	Reparo Pinça Freio Gol/Parati/Saveiro	R\$ 22,30	R\$ 178,40
520	6	und	Reparo Pinça Freio Kombi	R\$ 17,90	R\$ 107,40
521	6	und	Reparo Pinça Freio Uno	R\$ 22,30	R\$ 133,80
522	6	und	Reparo Pinça Freio Palio/Strada	R\$ 22,30	R\$ 133,80
523	2	und	Reparo Trambulador Gol/Parati/Saveiro	R\$ 27,80	R\$ 55,60
524	3	und	Reparo Trambulador Kombi	R\$ 22,30	R\$ 66,90
525	5	und	Reparo Trambulador Palio/Strada	R\$ 56,40	R\$ 282,00
526	5	und	Reparo Trambulador Uno	R\$ 48,70	R\$ 243,50
527	6	und	Repro do Freio Ford	R\$ 130,10	R\$ 780,60
528	3	und	Reservatório Água Caminhão VW/Cargo	R\$ 182,90	R\$ 548,70
529	2	und	Reservatório Água Gol/Parati/Saveiro	R\$ 37,70	R\$ 75,40
530	2	und	Reservatório Água Palio/Strada	R\$ 56,40	R\$ 112,80
531	2	und	Reservatório Água Sprinter/Ducato	R\$ 170,80	R\$ 341,60
532	2	und	Reservatório Água Uno	R\$ 48,70	R\$ 97,40



533	4	und	Retentor c/ Flange	R\$ 59,70	R\$ 238,80
534	2	und	Retentor Cambio Gol/Parati/Saveiro	R\$ 22,30	R\$ 44,60
535	2	und	Retentor Cambio Kombi	R\$ 17,90	R\$ 35,80
536	2	und	Retentor Cambio Palio/Strada	R\$ 33,30	R\$ 66,60
537	2	und	Retentor Cambio Uno	R\$ 27,80	R\$ 55,60
538	4	und	Retentor Motor F-4000	R\$ 57,50	R\$ 230,00
539	2	und	Retentor Motor Gol/Parati/Saveiro	R\$ 17,90	R\$ 35,80
540	4	und	Retentor Motor Kombi	R\$ 22,30	R\$ 89,20
541	6	und	Retentor Motor Palio/Strada	R\$ 45,40	R\$ 272,40
542	6	und	Retentor Motor Uno	R\$ 30,00	R\$ 180,00
543	12	und	Retentor Roda Caminhão VW/Cargo	R\$ 42,30	R\$ 507,60
544	4	und	Retentor Roda F-4000	R\$ 24,50	R\$ 98,00
545	10	und	Retentor Roda Fod	R\$ 38,80	R\$ 388,00
546	8	und	Retentor Roda Gol/Parati/Saveiro	R\$ 10,99	R\$ 87,92
547	6	und	Retentor Roda Kombi	R\$ 14,60	R\$ 87,60
548	8	und	Retentor Roda Sprinter/Ducato	R\$ 33,30	R\$ 266,40
549	10	und	Retentor S/ Medida	R\$ 53,10	R\$ 531,00
550	8	und	Retrovisor Universal	R\$ 76,20	R\$ 609,60
551	8	und	Rolamento Carda Caminhão VW/Cargo	R\$ 114,70	R\$ 917,60
552	4	und	Rolamento Carda F-4000	R\$ 68,50	R\$ 274,00
553	3	und	Rolamento Embreagem	R\$ 383,10	R\$ 1.149,30
554	2	und	Rolamento Embreagem F-4000	R\$ 126,80	R\$ 253,60
555	2	und	Rolamento Embreagem Ford	R\$ 488,70	R\$ 977,40
556	4	und	Rolamento Embreagem Gol/Parati/Saveiro	R\$ 57,50	R\$ 230,00
557	2	und	Rolamento Embreagem Kombi	R\$ 57,50	R\$ 115,00
558	3	und	Rolamento Embreagem Palio/Strada	R\$ 72,90	R\$ 218,70
559	4	und	Rolamento Embreagem Uno	R\$ 64,10	R\$ 256,40
560	2	und	Rolamento Piloto F-4000	R\$ 45,40	R\$ 90,80
561	2	und	Rolamento Pinhão	R\$ 314,30	R\$ 628,60
562	4	und	Rolamento Roda Dianteira F-4000	R\$ 76,20	R\$ 304,80
563	10	und	Rolamento Roda Dianteira Gol/Parati/Saveiro	R\$ 81,70	R\$ 817,00
564	8	und	Rolamento Roda Dianteira Kombi	R\$ 52,00	R\$ 416,00
565	8	und	Rolamento Roda Dianteira Palio/Strada	R\$ 81,70	R\$ 653,60
566	8	und	Rolamento Roda Dianteira Sprinter/Ducato	R\$ 297,30	R\$ 2.378,40
567	8	und	Rolamento Roda Dianteira Uno	R\$ 81,70	R\$ 653,60
568	8	und	Rolamento Roda Ford	R\$ 217,00	R\$ 1.736,00
569	8	und	Rolamento Roda Tras.Cargo	R\$ 266,50	R\$ 2.132,00
570	8	und	Rolamento Roda Traseira F-4000	R\$ 107,00	R\$ 856,00

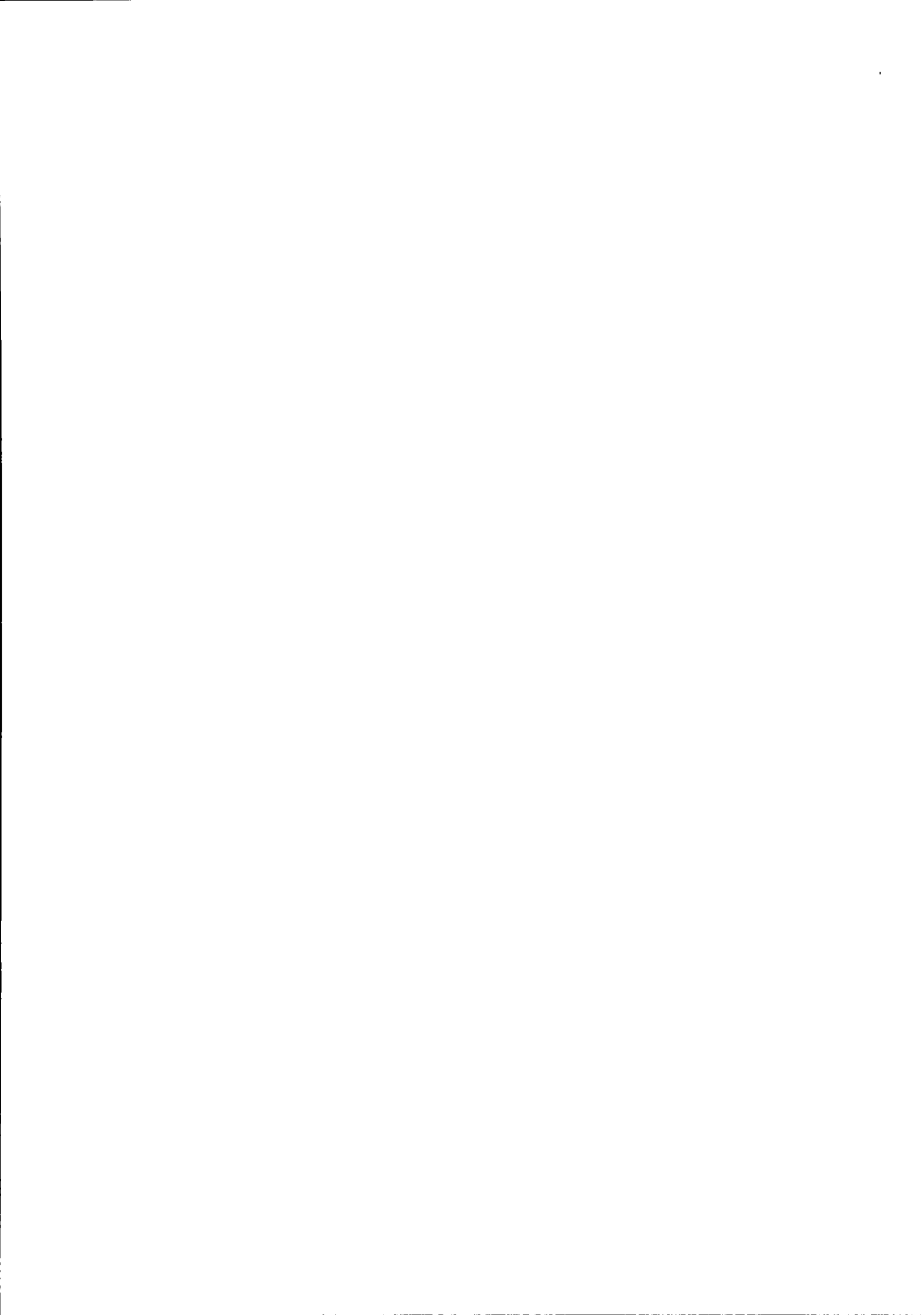



571	10	und	Rolamento Roda Traseira Gol/Parati/Saveiro	R\$ 27,80	R\$ 278,00
572	6	und	Rolamento Roda Traseira Kombi	R\$ 36,60	R\$ 219,60
573	4	und	Rolamento Tensor Gol/Parati/Saveiro	R\$ 64,10	R\$ 256,40
574	7	und	Rolamento Tensor Palio/Strada	R\$ 83,90	R\$ 587,30
575	4	und	Rolamento Tensor Sprinter/Ducato	R\$ 127,90	R\$ 511,60
576	2	und	Rolamento Tensor Uno	R\$ 79,50	R\$ 159,00
577	20	und	Rolamentos 6202	R\$ 16,80	R\$ 336,00
578	20	und	Rolamentos 6203	R\$ 20,10	R\$ 402,00
579	20	und	Rolamentos 6204	R\$ 26,70	R\$ 534,00
580	20	und	Rolamentos 6205	R\$ 29,45	R\$ 589,00
581	20	und	Rolamentos 6206	R\$ 31,10	R\$ 622,00
582	20	und	Rolamentos 6207	R\$ 32,75	R\$ 655,00
583	20	und	Rolamentos 6208	R\$ 36,05	R\$ 721,00
584	20	und	Rolamentos 6209	R\$ 42,65	R\$ 853,00
585	20	und	Rolamentos 6210	R\$ 45,40	R\$ 908,00
586	20	und	Rolamentos de esfera	R\$ 36,60	R\$ 732,00
587	10	und	Rolamentos Roda GM	R\$ 84,80	R\$ 848,00
588	5	und	Rolamentos Tensor	R\$ 92,80	R\$ 464,00
589	3	und	Rotor Ignição Gol/Parati/Saveiro	R\$ 22,30	R\$ 66,90
590	2	und	Rotor Ignição Kombi	R\$ 22,30	R\$ 44,60
591	10	und	Selo Bloco	R\$ 32,30	R\$ 323,00
592	4	und	Semi-Eixo Gol/Parati/Saveiro	R\$ 274,20	R\$ 1.096,80
593	10	und	Serrinha Ferro	R\$ 13,80	R\$ 138,00
594	2	und	Servo Freio F-4000	R\$ 977,10	R\$ 1.954,20
595	4	und	Servo Freio Gol/Parati/Saveiro	R\$ 206,00	R\$ 824,00
596	2	und	Servo Freio Kombi	R\$ 195,00	R\$ 390,00
597	2	und	Servo Freio Palio/Strada	R\$ 259,90	R\$ 519,80
598	3	und	Servo Freio Uno	R\$ 221,40	R\$ 664,20
599	4	und	Silencioso fiat/Palio/ Strada	R\$ 152,80	R\$ 611,20
600	3	und	Silencioso Final Focus	R\$ 181,80	R\$ 545,40
601	2	und	Silencioso Final Gol/Parati/Saveiro	R\$ 190,60	R\$ 381,20
602	4	und	Silencioso Final Kombi	R\$ 134,50	R\$ 538,00
603	2	und	Silencioso Final Palio/Strada	R\$ 145,30	R\$ 290,60
604	4	und	Silencioso Final Sprinter/Ducato	R\$ 374,30	R\$ 1.497,20
605	5	und	Silencioso Final Uno	R\$ 114,70	R\$ 573,50
606	4	und	Silencioso Traz. GM	R\$ 164,30	R\$ 657,20
607	20	und	Spray Anti-Ferrugem	R\$ 13,50	R\$ 270,00
608	6	und	Tambor freio cargo	R\$ 648,20	R\$ 3.889,20
609	2	und	Tambor Freio Gol/Parati/Saveiro	R\$ 68,50	R\$ 137,00
610	2	und	Tambor Freio Kombi	R\$ 68,50	R\$ 137,00
611	4	und	Tambor Freio Palio/Strada	R\$ 77,30	R\$ 309,20
612	4	und	Tambor Freio Uno	R\$ 72,90	R\$ 291,60
613	2	und	Tampa Distribuidor Gol/Parati/Saveiro	R\$ 53,10	R\$ 106,20
614	3	und	Tampa Distribuidor Kombi	R\$ 30,00	R\$ 90,00



615	3	und	Tampa Distribuidor Palio/Strada	R\$ 57,50	R\$ 172,50
616	3	und	Tampa Distribuidor Uno	R\$ 45,40	R\$ 136,20
617	2	und	Tampa Óleo Motor Gol/Parati/Saveiro	R\$ 17,90	R\$ 35,80
618	4	und	Tampa Óleo Motor Kombi	R\$ 14,60	R\$ 58,40
619	4	und	Tampa Óleo Motor Palio/Strada	R\$ 27,80	R\$ 111,20
620	4	und	Tampa Óleo Motor Uno	R\$ 22,30	R\$ 89,20
621	6	und	Tampa Radiador	R\$ 24,50	R\$ 147,00
622	2	und	Tampa Radiador F-4000	R\$ 14,60	R\$ 29,20
623	2	und	Tampa Radiador Maquinas Rodoviaras	R\$ 17,90	R\$ 35,80
624	2	und	Tampa Radiador Trator Ford	R\$ 21,20	R\$ 42,40
625	3	und	Tampa Radiador Trator Valtra	R\$ 21,20	R\$ 63,60
626	4	und	Tampa Reservatório Água Caminhão VW/Cargo	R\$ 17,90	R\$ 71,60
627	4	und	Tampa Reservatório Água Gol/Parati/Saveiro	R\$ 17,90	R\$ 71,60
628	2	und	Tampa Reservatório Água Kombi	R\$ 17,90	R\$ 35,80
629	2	und	Tampa Reservatório Água Palio/Strada	R\$ 17,90	R\$ 35,80
630	2	und	Tampa Reservatório Água Sprinter/Ducato	R\$ 27,80	R\$ 55,60
631	5	und	Tampa Reservatório Água Uno	R\$ 17,90	R\$ 89,50
632	1	und	Tampa Seletora Cambio Kombi	R\$ 81,70	R\$ 81,70
633	2	und	Tampa Tanque Caminhão VW/Cargo	R\$ 53,10	R\$ 106,20
634	3	und	Tampa Tanque F-4000	R\$ 30,00	R\$ 90,00
635	2	und	Tampa Tanque Gol/Parati/Saveiro	R\$ 42,10	R\$ 84,20
636	2	und	Tampa Tanque Kombi	R\$ 45,40	R\$ 90,80
637	2	und	Tampa Tanque Maquinas Rodoviaras	R\$ 37,70	R\$ 75,40
638	2	und	Tampa Tanque Palio/Strada	R\$ 52,00	R\$ 104,00
639	2	und	Tampa Tanque Sprinter/Ducato	R\$ 53,10	R\$ 106,20
640	2	und	Tampa Tanque Uno	R\$ 52,00	R\$ 104,00
641	2	und	Tampa Tomada Força	R\$ 98,20	R\$ 196,40
642	8	und	Terminal Direção Ford	R\$ 64,30	R\$ 514,40
643	8	und	Terminal Direção GM	R\$ 64,30	R\$ 514,40
644	2	und	Tensor Cummins	R\$ 323,70	R\$ 647,40
645	4	und	Terminal Cambio	R\$ 101,50	R\$ 406,00
656	4	und	Terminal Cambio Cargo	R\$ 86,10	R\$ 344,40
647	8	und	Terminal de Direção Ford	R\$ 170,80	R\$ 1.366,40
648	8	und	Terminal Direção Caminhão VW/Cargo	R\$ 146,60	R\$ 1.172,80
649	6	und	Terminal Direção Ducato	R\$ 108,10	R\$ 648,60
650	6	und	Terminal Direção F-4000	R\$ 107,00	R\$ 642,00
651	8	und	Terminal Direção GM	R\$ 70,70	R\$ 565,60
652	6	und	Terminal Direção Gol/Parati/Saveiro	R\$ 42,10	R\$ 252,60



653	6	und	Terminal Direção Kombi	R\$ 42,10	R\$ 252,60
654	8	und	Terminal Direção Palio/Strada	R\$ 57,50	R\$ 460,00
655	8	und	Terminal Direção Uno	R\$ 52,00	R\$ 416,00
656	4	und	Tetentor Pinhao	R\$ 57,50	R\$ 230,00
657	25	und	Tinta Spray	R\$ 24,50	R\$ 612,50
658	15	und	Trava Cubo Caminhão VW/Cargo	R\$ 22,30	R\$ 334,50
659	8	und	Trava Cubo F-4000	R\$ 14,60	R\$ 116,80
660	4	und	Trizeta Cambio	R\$ 174,30	R\$ 697,20
661	4	und	Trizeta s/ Eixo	R\$ 78,30	R\$ 313,20
662	2	und	Tubo Água Motor Focus	R\$ 60,80	R\$ 121,60
663	2	und	Tubo Água Motor Gol/Parati/Saveiro	R\$ 37,70	R\$ 75,40
664	1	und	Tubo Água Motor Kombi	R\$ 37,70	R\$ 37,70
665	2	und	Tubo Água Motor Palio/Strada	R\$ 37,70	R\$ 75,40
666	2	und	Tubo Água Motor Uno	R\$ 37,70	R\$ 75,40
667	4	und	Válvula Governadora Freio Caminhão VW/Cargo	R\$ 264,30	R\$ 1.057,20
668	4	und	Valvula Pedal Freio Caminhão VW/Cargo	R\$ 534,90	R\$ 2.139,60
669	2	und	Valvula Termostatica F-4000	R\$ 121,30	R\$ 242,60
670	1	und	Valvula Termostatica Focus	R\$ 100,40	R\$ 100,40
671	2	und	Valvula Termostatica Gol/Parati/Saveiro	R\$ 76,20	R\$ 152,40
672	2	und	Válvula termostática máquinas rodoviárias	R\$ 129,00	R\$ 258,00
673	4	und	Valvula Termostática MWM	R\$ 123,50	R\$ 494,00
674	2	und	Valvula Termostatica Palio/Strada	R\$ 69,60	R\$ 139,20
675	2	und	Valvula Termostatica Trator Ford	R\$ 138,90	R\$ 277,80
676	1	und	Valvula Termostatica Trator Valtra	R\$ 138,33	R\$ 138,33
677	4	und	Valvula Termostatica Uno	R\$ 52,00	R\$ 208,00
678	4	und	Valvulas Descarga Ar	R\$ 395,30	R\$ 1.581,20
679	12	und	Velas Ignição Focus	R\$ 33,30	R\$ 399,60
680	32	und	Velas Ignição Gol/Parati/Saveiro	R\$ 17,90	R\$ 572,80
681	24	und	Velas Ignição Kombi	R\$ 21,20	R\$ 508,80
682	16	und	Velas Ignição Palio/Strada	R\$ 21,20	R\$ 339,20
683	16	und	Velas Ignição Uno	R\$ 17,90	R\$ 286,40
684	10	mt	Velomoide Para Juntas	R\$ 13,50	R\$ 135,00
<b>TOTAL</b>					<b>R\$ 378.103,95</b>

**04.371.393/0001-09**

**CAMARIO FERREIRA  
DOS PASSOS-ME**

Camario Ferreira dos Passos

CPF: 742.628.829-34

Representante Legal

**R PARANAGUA 767 CEP: 83.948-000  
CENTRO PATO BRAGADO PARANÁ**

64-10000-10000

ADMINISTRATIVE  
SERVICES

ADMINISTRATIVE  
SERVICES

## LJ AUTO PEÇAS

Rua Amazonas n.º 908

Entre Rios do Oeste

CEP: 85.988-000

Telefone: (045) 3257-1136

CNPJ: 04.970.160/0001-14

1	2	und	Abafador Intermediário ford	R\$ 267,50	R\$ 535,00
2	2	und	Abafador Intermediário Palio/Strada	R\$ 99,20	R\$ 198,40
3	2	und	Abafador Intermediario Uno	R\$ 99,20	R\$ 198,40
4	6	und	Abafador Intermediário VW	R\$ 115,70	R\$ 694,20
5	12	und	Abraçadeira Cruzeta	R\$ 10,10	R\$ 121,20
6	10	und	Abraçadeira Escape 1 3/4	R\$ 5,70	R\$ 57,00
7	10	und	Abraçadeira Escape 1 7/8	R\$ 6,80	R\$ 68,00
8	10	und	Abraçadeira Escape 2 1/8	R\$ 6,80	R\$ 68,00
9	50	und	Abraçadeiras s/ Fim	R\$ 3,50	R\$ 175,00
10	5	und	Abraçadeiras turbina	R\$ 104,70	R\$ 523,50
11	10	und	Aditivo do Radiador	R\$ 20,00	R\$ 200,00
12	1	und	Alavanca Cambio Fiat	R\$ 109,10	R\$ 109,10
13	2	und	Alavanca Cambio Kombi	R\$ 60,70	R\$ 121,40
14	2	und	Alavanca Cambio VW	R\$ 60,70	R\$ 121,40
15	4	und	Alicate p/ Chavetas	R\$ 38,20	R\$ 152,80
16	4	und	Alicate pressão	R\$ 42,20	R\$ 168,80
17	6	und	Alicate universal	R\$ 25,20	R\$ 151,20
18	8	und	Amortecedor Diant. Ford	R\$ 198,70	R\$ 1.589,60
19	8	und	Amortecedor Diant. GM	R\$ 187,70	R\$ 1.501,60
20	6	und	Amortecedor Dianteiro Cargo	R\$ 323,60	R\$ 1.941,60
21	8	und	Amortecedor Dianteiro Ducato	R\$ 433,60	R\$ 3.468,80
22	6	und	Amortecedor Dianteiro Strada	R\$ 273,00	R\$ 1.638,00
23	8	und	Amortecedor Sprinter	R\$ 318,20	R\$ 2.545,60
24	8	und	Amortecedor Sprinter	R\$ 372,70	R\$ 2.981,60
25	8	und	Amortecedor Tras. Ford	R\$ 186,20	R\$ 1.489,60
26	8	und	Amortecedor Tras. GM	R\$ 178,70	R\$ 1.429,60
27	6	und	Amortecedor Trazeiro Strada	R\$ 279,60	R\$ 1.677,60
28	8	und	Amortecedor Van	R\$ 342,20	R\$ 2.737,60
29	6	und	Amortecedor VW G.5	R\$ 278,70	R\$ 1.672,20
30	8	und	Amortecedores Suspensão Caminhão VW/Cargo	R\$ 244,40	R\$ 1.955,20
31	4	und	Amortecedores Suspensão F-4000	R\$ 132,20	R\$ 528,80
32	6	und	Amortecedores Suspensão Gol/Saveiro/Parati	R\$ 114,60	R\$ 687,60
33	8	und	Amortecedores Suspensão Kombi	R\$ 109,10	R\$ 872,80
34	8	und	Amortecedores Suspensão Palio/Strada	R\$ 178,40	R\$ 1.427,20
35	8	und	Amortecedores Suspensão Uno	R\$ 175,10	R\$ 1.400,80
36	4	und	Amortecedores Tampa Traseira Gol/Parati/Saveiro	R\$ 57,40	R\$ 229,60





37	4	und	Amortecedores Tampa Traseira Palio/STrada	R\$ 60,70	R\$ 242,80
38	50	und	Anel Oring	R\$ 3,95	R\$ 197,50
39	2	und	Anti Chama do Motor Gol/Parati/Saveiro	R\$ 42,00	R\$ 84,00
40	2	und	Anti Chama do Motor Palio/Strada	R\$ 48,60	R\$ 97,20
41	20	und	Aranha Trava Cubo	R\$ 10,20	R\$ 204,00
42	30	und	Arroelas Trava-Roda Ford	R\$ 14,50	R\$ 435,00
43	300	und	Arruela Lisa NC	R\$ 1,30	R\$ 390,00
44	200	und	Arruelas Pressão	R\$ 0,97	R\$ 194,00
45	50	und	Arruelas Vedação MM	R\$ 1,95	R\$ 97,50
46	10	und	Balança Suspensão Caminhão Vw/Cargo	R\$ 633,80	R\$ 6.338,00
47	2	und	Bamba de Combustível Gol/Parati/Saveiro	R\$ 143,20	R\$ 286,40
48	2	und	Bamba de Combustível Palio/Strada	R\$ 229,00	R\$ 458,00
49	4	und	Bandeja Suspensão Gol/Parati/Saveiro	R\$ 64,00	R\$ 256,00
50	4	und	Bandejas suspensão	R\$ 115,20	R\$ 460,80
51	10	und	Barra Axial	R\$ 53,00	R\$ 530,00
52	4	und	Barra Axial Palio/Strada	R\$ 44,20	R\$ 176,80
53	2	und	Barra Axial Uno	R\$ 40,90	R\$ 81,80
54	3	und	Barra Direção F-4000	R\$ 374,20	R\$ 1.122,60
55	2	und	Barra Direção Gol/Parati/Saveiro	R\$ 95,90	R\$ 191,80
56	2	und	Barra Direção Kombi	R\$ 95,90	R\$ 191,80
57	15	und	Barra Rosca	R\$ 24,40	R\$ 366,00
58	3	und	Barrica Água Plástica Caminhão Vw/Cargo	R\$ 91,50	R\$ 274,50
59	10	und	Batente Porta	R\$ 37,60	R\$ 376,00
60	10	und	Bieleta Suspensão	R\$ 64,00	R\$ 640,00
61	6	und	Bieleta Suspensão Ford	R\$ 34,70	R\$ 208,20
62	6	und	Bieleta Suspensão G.5	R\$ 42,20	R\$ 253,20
63	6	und	Bieleta Suspensão GM	R\$ 32,70	R\$ 196,20
64	2	und	Bieletas Suspensão Focus	R\$ 60,70	R\$ 121,40
65	2	und	Bobina Ignição Kombi	R\$ 65,10	R\$ 130,20
66	2	und	Boia Tanque Gol/Parati/Saveiro	R\$ 76,10	R\$ 152,20
67	6	und	Bomba Agua Cummins	R\$ 411,60	R\$ 2.469,60
68	4	und	Bomba Agua Cummins	R\$ 438,00	R\$ 1.752,00
69	2	und	Bomba agua Ford	R\$ 154,20	R\$ 308,40
70	2	und	Bomba Agua GM	R\$ 148,20	R\$ 296,40
71	2	und	Bomba Agua Gol/Parati/Saveiro	R\$ 106,90	R\$ 213,80
72	2	und	Bomba Agua Motor MWM	R\$ 312,60	R\$ 625,20
73	2	und	Bomba Agua Palio/Strada	R\$ 114,60	R\$ 229,20
74	1	und	Bomba Agua Uno	R\$ 114,60	R\$ 114,60
75	3	und	Bomba Combustivel Uno	R\$ 205,90	R\$ 617,70
76	2	und	Bomba de Combustivel Cummes	R\$ 335,70	R\$ 671,40
77	2	und	Bomba de Transferência Motor	R\$ 221,30	R\$ 442,60



78	2	und	Bomba de Transferência Motor Cummins	R\$ 213,60	R\$ 427,20
79	1	und	Bomba hidráulica	R\$ 1.446,70	R\$ 1.446,70
80	4	und	Borracha Amortecedor Gol/Parati/Saveiro	R\$ 6,80	R\$ 27,20
81	3	und	Borracha Carda Caminhão Caminhão VW/Cargo	R\$ 91,50	R\$ 274,50
82	3	und	Borracha Carda Onibus	R\$ 95,90	R\$ 287,70
83	2	und	Borracha Porta Caminhão Vw/Cargo	R\$ 57,40	R\$ 114,80
84	2	und	Borracha Porta F-4000	R\$ 51,90	R\$ 103,80
85	6	und	Borracha Porta Gol/Parati/Saveiro	R\$ 39,80	R\$ 238,80
86	2	und	Borracha Porta Kombi	R\$ 48,60	R\$ 97,20
87	2	und	Borracha Porta Malas Gol/Parati/Saveiro	R\$ 37,60	R\$ 75,20
88	3	und	Borracha Porta Malas Palio/Uno/Strada	R\$ 37,60	R\$ 112,80
89	2	und	Borracha Porta Palio/Uno/Strada	R\$ 44,20	R\$ 88,40
90	8	und	Borrachas Freio Caminhão VW/Cargo	R\$ 5,70	R\$ 45,60
91	8	und	Borrachas Freio F-4000	R\$ 5,70	R\$ 45,60
92	15	und	Broca Aço	R\$ 15,70	R\$ 235,50
93	15	und	Brocas Aço	R\$ 10,70	R\$ 160,50
94	15	und	Bucha Amortecedor Cargo	R\$ 22,20	R\$ 333,00
95	8	und	Bucha Bandeja c/ suporte	R\$ 48,70	R\$ 389,60
96	8	und	Bucha Bandeja F-4000	R\$ 17,80	R\$ 142,40
97	8	und	Bucha Bandeja Ford	R\$ 37,70	R\$ 301,60
98	8	und	Bucha Bandeja GM	R\$ 34,20	R\$ 273,60
99	10	und	Bucha Bandeja Gol/Parati/Saveiro	R\$ 12,30	R\$ 123,00
100	8	und	Bucha Bandeja Palio/Strada	R\$ 14,50	R\$ 116,00
101	6	und	Bucha Bandeja Uno	R\$ 14,50	R\$ 87,00
102	8	und	Bucha Barra Estabilizadora	R\$ 35,20	R\$ 281,60
103	12	und	Bucha Estabilizador	R\$ 26,60	R\$ 319,20
104	12	und	Bucha Mola Suspensão Caminhão VW/Cargo	R\$ 31,00	R\$ 372,00
105	8	und	Bucha Mola Suspensão F-4000	R\$ 14,50	R\$ 116,00
106	2	und	Bucha Pedal Acelerador Gol/Parati/Saveiro	R\$ 6,80	R\$ 13,60
107	6	und	Bucha rolamento	R\$ 28,80	R\$ 172,80
108	15	und	Bucha Suspensão Caminhão VW/Cargo	R\$ 39,80	R\$ 597,00
109	15	und	Bucha Suspensão Ducato	R\$ 98,10	R\$ 1.471,50
110	20	und	Bucha Tirante	R\$ 64,55	R\$ 1.291,00
111	12	und	Buchas Molas	R\$ 21,70	R\$ 260,40
112	8	und	Buchas Suspensão tras. Fiat	R\$ 24,70	R\$ 197,60
113	3	und	Cabo Acelerador F-4000	R\$ 45,30	R\$ 135,90
114	2	und	Cabo Acelerador Gol/Parati/Saveiro	R\$ 37,60	R\$ 75,20
115	2	und	Cabo Acelerador Kombi	R\$ 17,80	R\$ 35,60



116	4	und	Cabo Acelerador MWM	R\$ 89,20	R\$ 356,80
117	3	und	Cabo Acelerador Palio/Strada	R\$ 45,30	R\$ 135,90
118	3	und	Cabo Acelerador Uno	R\$ 42,00	R\$ 126,00
119	2	und	Cabo Capô Gol/Parati/Saveiro	R\$ 28,80	R\$ 57,60
120	3	und	Cabo Capô Palio/Strada	R\$ 36,50	R\$ 109,50
121	3	und	Cabo Capô Uno	R\$ 29,90	R\$ 89,70
122	2	und	Cabo Embreagem Gol/Parati/Saveiro	R\$ 45,30	R\$ 90,60
123	2	und	Cabo Embreagem Kombi	R\$ 17,80	R\$ 35,60
124	3	und	Cabo Embreagem Palio/Strada	R\$ 49,70	R\$ 149,10
125	3	und	Cabo Embreagem Uno	R\$ 49,70	R\$ 149,10
126	3	und	Cabo Estrangulador F-4000	R\$ 40,90	R\$ 122,70
127	4	und	Cabo Freio Gol/Parati/Saveiro	R\$ 45,30	R\$ 181,20
128	2	und	Cabo Freio Kombi	R\$ 56,30	R\$ 112,60
129	4	und	Cabo Freio Palio/Strada	R\$ 65,10	R\$ 260,40
130	3	und	Cabo Freio Uno	R\$ 61,80	R\$ 185,40
131	6	und	Cabo Tomada Força Caminhão VW/Cargo	R\$ 60,70	R\$ 364,20
132	2	und	Cabo Velocímetro Caminhão VW/Cargo	R\$ 65,10	R\$ 130,20
133	3	und	Cabo Velocímetro F-4000	R\$ 27,70	R\$ 83,10
134	4	und	Cabo Velocímetro Gol/Parati/Saveiro	R\$ 29,90	R\$ 119,60
135	2	und	Cabo Velocímetro Kombi	R\$ 32,10	R\$ 64,20
136	2	und	Cabo Velocímetro Palio/Strada	R\$ 36,50	R\$ 73,00
137	1	und	Cabo Velocímetro Uno	R\$ 33,20	R\$ 33,20
138	1	und	Caixa Direção Gol/Parati/Saveiro	R\$ 358,80	R\$ 358,80
139	1	und	Caixa Direção Kombi	R\$ 411,60	R\$ 411,60
140	1	und	Caixa Direção Palio/Strada	R\$ 434,70	R\$ 434,70
141	2	und	Caixa Direção Uno	R\$ 427,00	R\$ 854,00
142	2	und	Cano Arrefecimento Gol/Parati/Saveiro	R\$ 22,20	R\$ 44,40
143	4	und	Cano Arrefecimento Palio/Strada	R\$ 39,80	R\$ 159,20
144	4	und	Cano Arrefecimento Uno	R\$ 33,20	R\$ 132,80
145	10	und	Cano Freio	R\$ 24,40	R\$ 244,00
146	2	und	Cano Freio Kombi	R\$ 21,10	R\$ 42,20
147	2	und	Carcaça Válvula Termostática Gol/Parati/Saveiro	R\$ 53,00	R\$ 106,00
148	2	und	Carcaça Válvula Termostática Palio/Strada	R\$ 68,40	R\$ 136,80
149	2	und	Carter Motor	R\$ 159,70	R\$ 319,40
150	2	und	Carter Motor	R\$ 198,20	R\$ 396,40
151	20	und	Chaves Combinadas	R\$ 17,80	R\$ 356,00
152	30	und	Chaveta Quebra Dedo	R\$ 10,10	R\$ 303,00
153	30	und	chaveta R	R\$ 8,45	R\$ 253,50
154	50	und	Chavetas p/ anéis	R\$ 3,15	R\$ 157,50
155	6	und	Cilindro Auxiliar Embreagem	R\$ 175,10	R\$ 1.050,60
156	4	und	Cilindro Auxiliar Embreagem Ford	R\$ 167,40	R\$ 669,60
157	2	und	Cilindro Embreagem Sprinter/Ducato	R\$ 167,40	R\$ 334,80



158	4	und	Cilindro Embreagem VW/Cargo	R\$ 346,70	R\$ 1.386,80
159	2	und	Cilindro Freio F-4000	R\$ 114,60	R\$ 229,20
160	6	und	Cilindro Freio Gol/Parati/Saveiro	R\$ 29,90	R\$ 179,40
161	2	und	Cilindro Freio Kombi	R\$ 53,00	R\$ 106,00
162	2	und	Cilindro Freio Palio/Strada	R\$ 53,00	R\$ 106,00
163	2	und	Cilindro Freio Uno	R\$ 45,30	R\$ 90,60
164	3	und	Cilindro Mestre de Embreagem Ford	R\$ 198,20	R\$ 594,60
165	2	und	Cilindro Mestre Freio Gol/Parati/Saveiro	R\$ 88,20	R\$ 176,40
166	1	und	Cilindro Mestre Freio Kombi	R\$ 110,20	R\$ 110,20
167	2	und	Cilindro Mestre Freio Palio/Strada	R\$ 130,00	R\$ 260,00
168	2	und	Cilindro Mestre Freio Uno	R\$ 112,40	R\$ 224,80
169	500	und	Cinta Plasticas	R\$ 1,30	R\$ 650,00
170	6	und	Coifa Homocinetica Ducato	R\$ 86,00	R\$ 516,00
171	4	und	Coifa s/ eixo c/ Flange	R\$ 34,70	R\$ 138,80
172	10	und	Coifa Semi-Eixo Gol/Parati/Saveiro	R\$ 17,80	R\$ 178,00
173	8	und	Coifa Semi-Eixo Kombi	R\$ 20,00	R\$ 160,00
174	8	und	Coifa Semi-Eixo Palio/Strada	R\$ 20,00	R\$ 160,00
175	8	und	Coifa Semi-Eixo Sprinter/Ducato	R\$ 42,00	R\$ 336,00
176	8	und	Coifa Semi-Eixo Uno	R\$ 20,00	R\$ 160,00
177	10	und	Cola Araldite	R\$ 35,40	R\$ 354,00
178	16	und	Cola Branca	R\$ 21,10	R\$ 337,60
179	6	und	Cola Cascola	R\$ 12,30	R\$ 73,80
180	16	und	Cola para Juntas	R\$ 9,00	R\$ 144,00
181	20	und	Cola Silicone Preto	R\$ 17,70	R\$ 354,00
182	10	und	Cola Silicone Transparente	R\$ 13,40	R\$ 134,00
183	10	und	Cola Silicone Vermelha	R\$ 14,50	R\$ 145,00
184	2	und	Coletor Admissao	R\$ 1.050,20	R\$ 2.100,40
185	20	und	Conexão Freio	R\$ 7,90	R\$ 158,00
186	20	und	Conexão Freio	R\$ 7,70	R\$ 154,00
187	6	und	Correia Comando Gol/Parati/Saveiro	R\$ 80,50	R\$ 483,00
188	2	und	Correia Comando Kombi	R\$ 40,90	R\$ 81,80
189	2	und	Correia Comando Palio/Strada	R\$ 76,10	R\$ 152,20
190	4	und	Correia Comando Uno	R\$ 64,00	R\$ 256,00
191	6	und	Correia Industrial p/ Roçadeiras	R\$ 64,00	R\$ 384,00
192	10	und	Correia Motor Caminhão VW/Cargo	R\$ 53,00	R\$ 530,00
193	2	und	Correia Motor Kombi	R\$ 17,80	R\$ 35,60
194	6	und	Correia Motor Maquinas Rodoviaras	R\$ 32,10	R\$ 192,60
195	4	und	Correia Poli V Ford	R\$ 79,20	R\$ 316,80
196	4	und	Correia Poli V GM	R\$ 84,20	R\$ 336,80
197	10	und	Correia Poli-V Caminhão VW/Cargo	R\$ 99,20	R\$ 992,00
198	4	und	Correia Poli-V Gol/Parati/Saveiro	R\$ 56,30	R\$ 225,20
199	4	und	Correia Poli-V Kombi	R\$ 57,40	R\$ 229,60
200	4	und	Correia Poli-V Palio/Strada	R\$ 57,40	R\$ 229,60





201	2	und	Correia Poli-V Sprinter/Ducato	R\$ 169,60	R\$ 339,20
202	4	und	Correia Poli-V Uno	R\$ 23,30	R\$ 93,20
203	25	und	Correia V	R\$ 37,60	R\$ 940,00
204	15	und	Correias A	R\$ 28,70	R\$ 430,50
205	15	und	Correias B	R\$ 42,70	R\$ 640,50
206	10	und	Correias Britador	R\$ 313,70	R\$ 3.137,00
207	10	und	Coxim Amortecedor Caminhão VW/Cargo	R\$ 22,20	R\$ 222,00
208	4	und	Coxim Amortecedor G 5/6	R\$ 74,70	R\$ 298,80
209	10	und	Coxim Amortecedor Gol/Parati/Saveiro	R\$ 53,00	R\$ 530,00
210	6	und	Coxim Amortecedor Palio/Strada	R\$ 60,70	R\$ 364,20
211	6	und	Coxim Amortecedor Uno	R\$ 42,00	R\$ 252,00
212	4	und	Coxim Cambio Ducato	R\$ 180,60	R\$ 722,40
213	2	und	Coxim Cambio Focus	R\$ 384,20	R\$ 768,40
214	2	und	Coxim Cambio Kombi	R\$ 28,80	R\$ 57,60
215	4	und	Coxim Cambio Palio/Strada	R\$ 53,00	R\$ 212,00
216	6	und	Coxim Cambio Sprinter/Ducato	R\$ 51,90	R\$ 311,40
217	6	und	Coxim Cambio Uno	R\$ 47,50	R\$ 285,00
218	10	und	Coxim Escapamento	R\$ 12,20	R\$ 122,00
219	14	und	Coxim Escape Gol/Parati/Saveiro	R\$ 5,70	R\$ 79,80
220	14	und	Coxim Escape Kombi	R\$ 5,70	R\$ 79,80
221	14	und	Coxim Escape Palio/Strada	R\$ 5,70	R\$ 79,80
222	14	und	Coxim Escape Uno	R\$ 5,70	R\$ 79,80
223	6	und	Coxim Motor Caminhão VW/Cargo	R\$ 124,50	R\$ 747,00
224	2	und	Coxim Motor F-4000	R\$ 51,90	R\$ 103,80
225	2	und	Coxim Motor Focus	R\$ 482,20	R\$ 964,40
226	4	und	Coxim Motor GM	R\$ 112,20	R\$ 448,80
227	4	und	Coxim Motor GM	R\$ 138,70	R\$ 554,80
228	8	und	Coxim Motor Gol/Parati/Saveiro	R\$ 45,30	R\$ 362,40
229	4	und	Coxim Motor Kombi	R\$ 22,20	R\$ 88,80
230	6	und	Coxim Motor Palio/Strada	R\$ 121,20	R\$ 727,20
231	6	und	Coxim Motor Uno	R\$ 105,80	R\$ 634,80
232	10	und	Coxim Radiador	R\$ 12,70	R\$ 127,00
233	10	und	Coxim Suspensão Amortecedor	R\$ 64,00	R\$ 640,00
234	6	und	Coxim Suspensão Amortecedor	R\$ 108,00	R\$ 648,00
235	15	und	Cruzeta Caminhão VW/Cargo	R\$ 130,00	R\$ 1.950,00
236	10	und	Cruzeta Carda F-4000	R\$ 72,80	R\$ 728,00
237	2	und	Cruzeta Diferencial	R\$ 296,20	R\$ 592,40
238	10	und	Cruzeta Maquinas Rodoviarias	R\$ 99,20	R\$ 992,00
239	20	und	Cruzeta Roçadeira	R\$ 49,70	R\$ 994,00
240	5	und	Cubo Roda	R\$ 165,20	R\$ 826,00
241	8	und	Cubo Roda Gol/Parati/Saveiro	R\$ 57,40	R\$ 459,20
242	4	und	Cubo Roda Kombi	R\$ 106,90	R\$ 427,60
243	6	und	Cubo Roda Palio/Strada	R\$ 106,90	R\$ 641,40
244	6	und	Cubo Roda Uno	R\$ 76,10	R\$ 456,60
245	20	und	Diafragma Freio Caminhão VW/Cargo	R\$ 22,20	R\$ 444,00



246	3	und	Diafragma Freio Maquinas Rodoviárias	R\$ 22,20	R\$ 66,60
247	4	und	Disco Freio Ducato	R\$ 155,20	R\$ 620,80
248	4	und	Disco Freio Master	R\$ 130,20	R\$ 520,80
249	2	und	Discos Freio F-4000	R\$ 187,20	R\$ 374,40
250	4	und	Discos Freio Gol/Parati/Saveiro	R\$ 53,00	R\$ 212,00
251	4	und	Discos Freio Kombi	R\$ 67,30	R\$ 269,20
252	4	und	Discos Freio Palio/Strada	R\$ 62,90	R\$ 251,60
253	4	und	Discos Freio Uno	R\$ 57,40	R\$ 229,60
254	2	und	Dobradiça do Capô F-4000	R\$ 81,60	R\$ 163,20
255	4	und	Eixo Homocinética Gol/Parati/Saveiro	R\$ 205,90	R\$ 823,60
256	25	und	Emenda Mangueiras	R\$ 16,70	R\$ 417,50
257	10	und	Engate Rapido	R\$ 35,40	R\$ 354,00
258	2	und	Engrenagem Cambio	R\$ 961,60	R\$ 1.923,20
259	6	und	Escova Aço	R\$ 15,20	R\$ 91,20
260	6	und	Espelho Retrovisor	R\$ 82,70	R\$ 496,20
261	4	und	Espelho Retrovisor	R\$ 192,70	R\$ 770,80
262	2	und	Espiga Cardan Caminhão VW/Cargo	R\$ 579,90	R\$ 1.159,80
263	2	und	Fechadura Porta	R\$ 142,20	R\$ 284,40
264	2	und	Fechadura Porta F-4000	R\$ 94,80	R\$ 189,60
265	4	und	Fechadura Porta Gol/Parati/Saveiro	R\$ 71,70	R\$ 286,80
266	2	und	Fechadura Porta Kombi	R\$ 58,50	R\$ 117,00
267	4	und	Fechadura Porta Palio/Strada	R\$ 68,40	R\$ 273,60
268	4	und	Fechadura Porta Uno	R\$ 61,80	R\$ 247,20
269	4	und	Fechadura Porta VW/Cargo	R\$ 175,10	R\$ 700,40
270	8	und	Filtro de Ar	R\$ 37,60	R\$ 300,80
271	6	und	Filtro Injeção	R\$ 35,40	R\$ 212,40
272	20	und	Fita Dupla Face	R\$ 11,20	R\$ 224,00
273	5	und	Flexível Embreagem VW	R\$ 24,40	R\$ 122,00
274	8	und	Flexível Freio Caminhão VW/Cargo	R\$ 42,00	R\$ 336,00
275	8	und	Flexível Freio F-4000	R\$ 22,20	R\$ 177,60
276	8	und	Flexível Freio Gol/Parati/Saveiro	R\$ 17,80	R\$ 142,40
277	6	und	Flexível Freio Kombi	R\$ 17,80	R\$ 106,80
278	8	und	Flexível Freio Palio/Strada	R\$ 17,80	R\$ 142,40
279	6	und	Flexível Freio Sprinter/Ducato	R\$ 37,60	R\$ 225,60
280	8	und	Flexível Freio Uno	R\$ 17,80	R\$ 142,40
281	50	und	Fluido Freio	R\$ 14,50	R\$ 725,00
282	2	und	Garfo Embreagem	R\$ 266,40	R\$ 532,80
283	4	und	Garfo Embreagem	R\$ 174,00	R\$ 696,00
284	2	und	Garfo Embreagem Eaton	R\$ 328,00	R\$ 656,00
285	16	und	Grampo Cruzeta Caminhão VW/Cargo	R\$ 17,80	R\$ 284,80
286	30	und	Grampo de Mola Caminhão VW/Cargo	R\$ 68,40	R\$ 2.052,00
287	50	und	Grampos p/ Forração	R\$ 1,95	R\$ 97,50
288	15	und	Graxa 1/2 KG	R\$ 15,20	R\$ 228,00

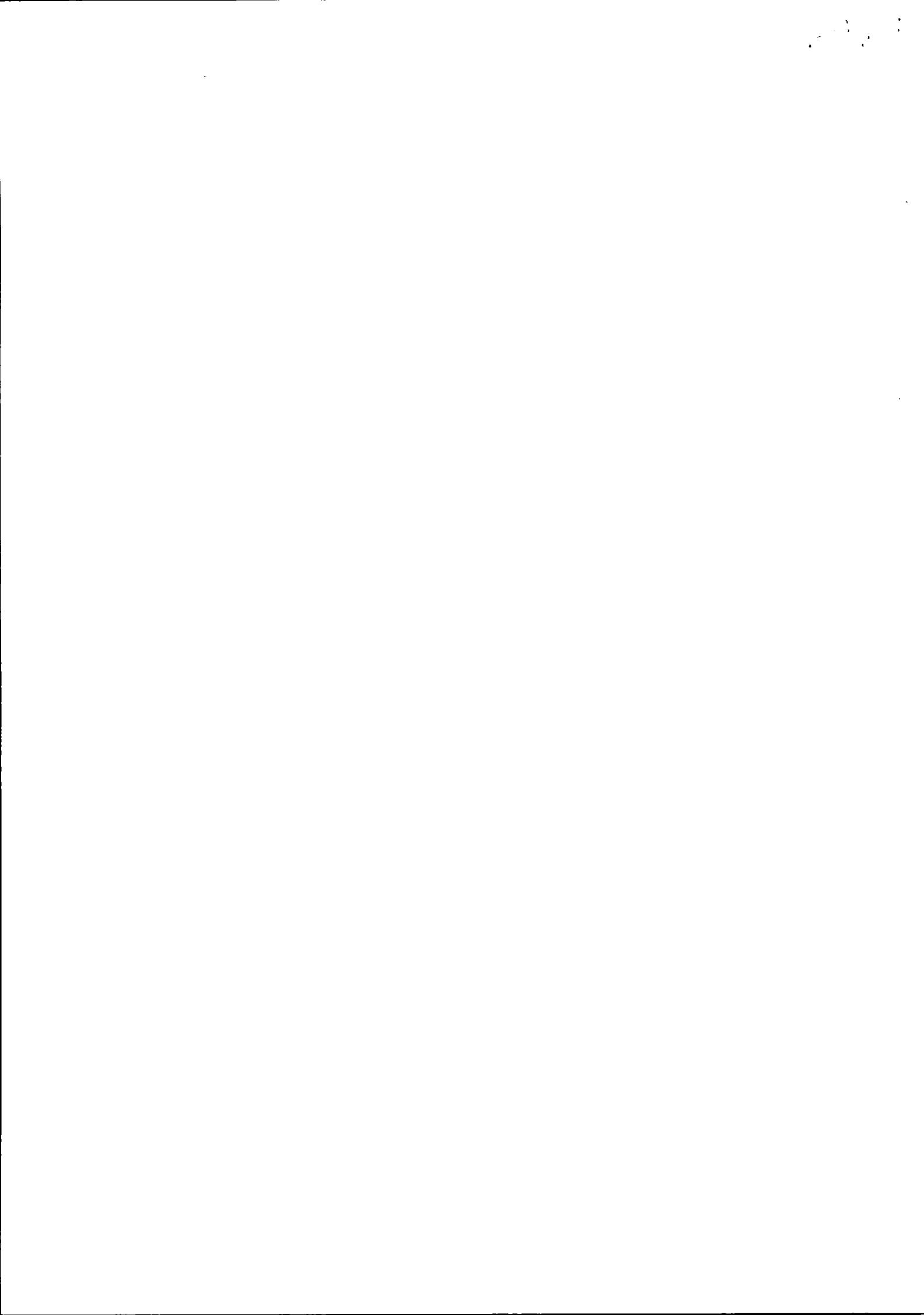

289	10	und	Graxa 1/2 KG	R\$ 18,20	R\$ 182,00
290	20	und	Graxa Bisnaga	R\$ 8,20	R\$ 164,00
291	15	und	Graxa Grafitada	R\$ 8,20	R\$ 123,00
292	50	und	Graxeiras MM	R\$ 3,20	R\$ 160,00
293	4	und	Guia Porta Fiat	R\$ 158,20	R\$ 632,80
294	2	und	Helice sem polia Cumes	R\$ 229,00	R\$ 458,00
295	2	und	Helice Sem Polia MWM	R\$ 213,60	R\$ 427,20
296	6	und	Interruptor Freio Gol/Parati/Saveiro	R\$ 24,40	R\$ 146,40
297	2	und	Interruptor Freio Kombi	R\$ 17,80	R\$ 35,60
298	2	und	Interruptor Freio Palio/Strada	R\$ 28,80	R\$ 57,60
299	2	und	Interruptor Freio Uno	R\$ 27,70	R\$ 55,40
300	2	und	Interruptor Oleo Gol/Parati/Saveiro	R\$ 22,20	R\$ 44,40
301	6	und	Interruptor Oleo Kombi	R\$ 17,80	R\$ 106,80
302	2	und	Interruptor Oleo Palio/Strada	R\$ 24,40	R\$ 48,80
303	2	und	Interruptor Oleo Uno	R\$ 20,00	R\$ 40,00
304	4	und	Jg Arruelas Diferencial	R\$ 98,20	R\$ 392,80
305	4	und	Jg Lona Volare	R\$ 174,70	R\$ 698,80
306	4	und	Jogo Cabo Velas Flex	R\$ 125,60	R\$ 502,40
307	2	und	Jogo Cabos Velas Gol/Parati/Saveiro	R\$ 97,00	R\$ 194,00
308	4	und	Jogo Cabos Velas Kombi	R\$ 57,40	R\$ 229,60
309	2	und	Jogo Cabos Velas Palio/Strada	R\$ 106,90	R\$ 213,80
310	2	und	Jogo Cabos Velas Uno	R\$ 89,30	R\$ 178,60
311	4	und	Jogo de Tapetes Unirversal	R\$ 60,70	R\$ 242,80
312	2	und	Jogo Embuchamento Caminhão VW/Cargo	R\$ 335,70	R\$ 671,40
313	2	und	Jogo Embuchamento Kombi	R\$ 127,80	R\$ 255,60
314	5	und	Jogo Junta Cambio Eaton	R\$ 38,70	R\$ 193,50
315	2	und	Jogo Junta Coletor	R\$ 254,20	R\$ 508,40
316	4	und	Jogo Lona Colada GM	R\$ 118,20	R\$ 472,80
317	4	und	Jogo Lonas Colada Freio Palio/Strada	R\$ 89,30	R\$ 357,20
318	10	und	Jogo Lonas Freio Caminhão VW/Cargo	R\$ 219,10	R\$ 2.191,00
319	6	und	Jogo Lonas Freio F-4000	R\$ 69,50	R\$ 417,00
320	5	und	Jogo Lonas Freio Gol/Parati/Saveiro	R\$ 22,20	R\$ 111,00
321	3	und	Jogo Lonas Freio Kombi	R\$ 22,20	R\$ 66,60
322	4	und	Jogo Lonas Freio Uno	R\$ 22,20	R\$ 88,80
323	3	und	Jogo Pastilhas Freio F-4000	R\$ 68,40	R\$ 205,20
324	2	und	Jogo Pastilhas Freio Focus	R\$ 106,90	R\$ 213,80
325	4	und	Jogo Pastilhas Freio Gol/Parati/Saveiro	R\$ 57,40	R\$ 229,60
326	4	und	Jogo Pastilhas Freio Kombi	R\$ 42,00	R\$ 168,00
327	4	und	Jogo Pastilhas Freio Palio/Strada	R\$ 68,40	R\$ 273,60
328	4	und	Jogo Pastilhas Freio Sprinter/Ducato	R\$ 220,20	R\$ 880,80
329	5	und	Jogo Pastilhas Freio Uno	R\$ 86,00	R\$ 430,00

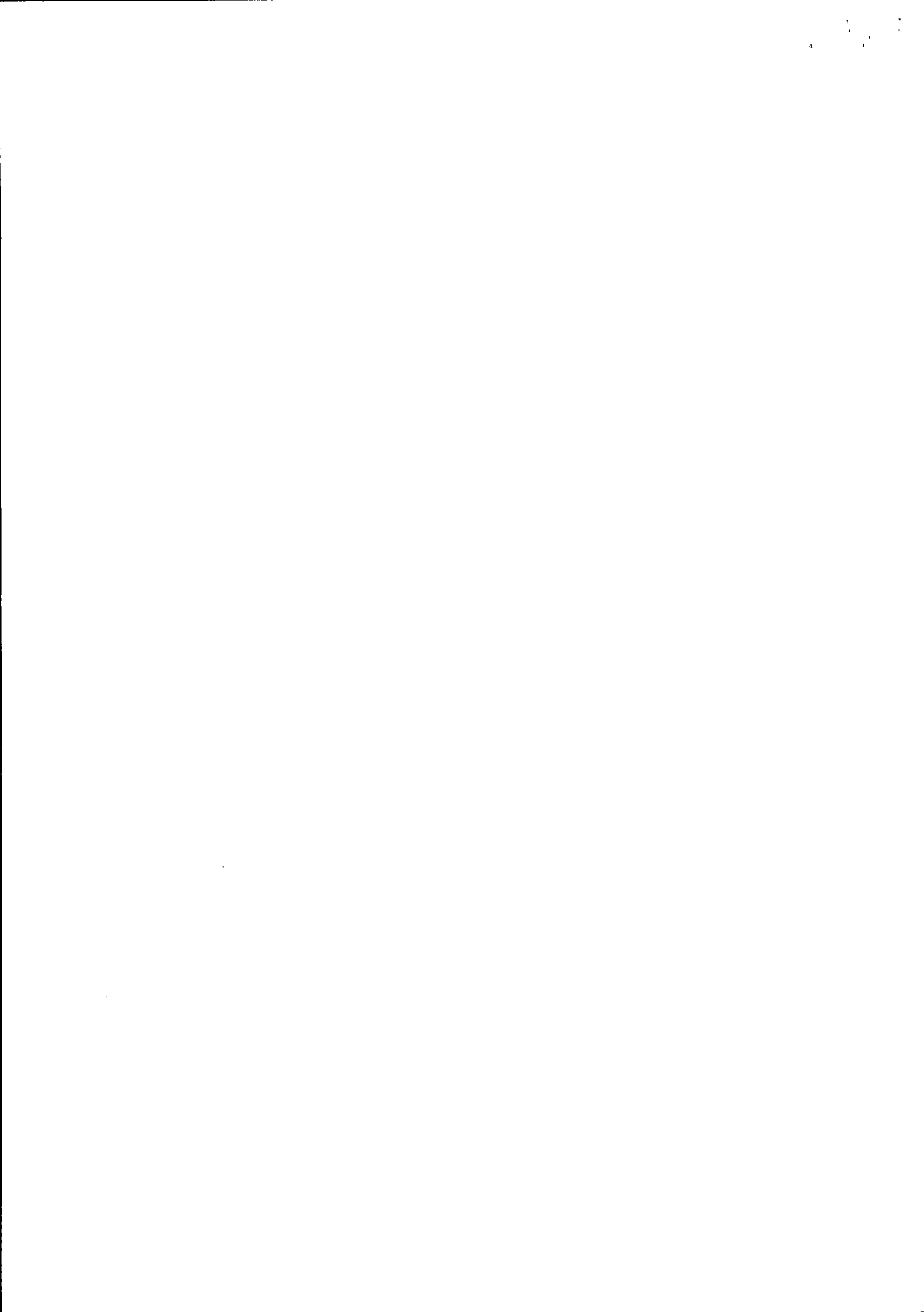

330	12	und	Jogo Velas Flex	R\$ 104,70	R\$ 1.256,40
331	5	und	Jogos de Cabo de Velas	R\$ 114,60	R\$ 573,00
332	4	und	Junta Cabeçote Gol/Parati/Saveiro	R\$ 42,00	R\$ 168,00
333	2	und	Junta Cabeçote Palio/Strada	R\$ 53,00	R\$ 106,00
334	2	und	Junta Cabeçote Uno	R\$ 45,30	R\$ 90,60
335	2	und	Junta Carter Gol/Parati/Saveiro	R\$ 22,20	R\$ 44,40
336	2	und	Junta Carter Palio/Strada	R\$ 27,70	R\$ 55,40
337	3	und	Junta Carter Uno	R\$ 24,40	R\$ 73,20
338	20	und	Junta Coletor	R\$ 17,80	R\$ 356,00
339	2	und	Junta Interna Homocinética Gol/Parati/Saveiro	R\$ 134,40	R\$ 268,80
340	4	und	Junta Interna Homocinética Kombi	R\$ 97,00	R\$ 388,00
341	10	und	Junta Saída Escape	R\$ 15,60	R\$ 156,00
342	2	und	Junta Tampa Válvulas Gol/Parati/Saveiro	R\$ 27,70	R\$ 55,40
343	2	und	Junta Tampa Válvulas Kombi	R\$ 14,50	R\$ 29,00
344	4	und	Junta Tampa Válvulas Palio/Strada	R\$ 29,90	R\$ 119,60
345	4	und	Junta Tampa Válvulas Uno	R\$ 29,90	R\$ 119,60
346	4	und	Kit Amortecedor Ducato	R\$ 533,70	R\$ 2.134,80
347	5	und	Kit Amortecedor Fiat	R\$ 78,70	R\$ 393,50
348	4	und	Kit Amortecedor G 5/6	R\$ 65,20	R\$ 260,80
349	6	und	Kit Batente Amortecedor Gol/Parati/Saveiro	R\$ 42,00	R\$ 252,00
350	4	und	Kit Batente Amortecedor Kombi	R\$ 36,50	R\$ 146,00
351	4	und	Kit Batente Amortecedor Palio/Strada	R\$ 45,30	R\$ 181,20
352	8	und	Kit Batente Amortecedor Uno	R\$ 45,30	R\$ 362,40
353	6	und	kit Batente GM	R\$ 75,20	R\$ 451,20
354	8	und	Kit Batente Sprinter	R\$ 364,20	R\$ 2.913,60
355	2	und	Kit Diferencial	R\$ 3.282,60	R\$ 6.565,20
356	3	und	Kit Diferencial Ford	R\$ 1.511,60	R\$ 4.534,80
357	5	und	Kit Embreagem Caminhão VW/Cargo	R\$ 3.020,20	R\$ 15.101,00
358	1	und	Kit Embreagem F-4000	R\$ 717,40	R\$ 717,40
359	2	und	Kit Embreagem Gol/Parati/Saveiro	R\$ 335,70	R\$ 671,40
360	2	und	Kit Embreagem Kombi	R\$ 328,00	R\$ 656,00
361	2	und	Kit Embreagem Palio/Strada	R\$ 397,30	R\$ 794,60
362	4	und	Kit Embreagem Sprinter/Ducato	R\$ 1.091,40	R\$ 4.365,60
363	2	und	Kit Embreagem Uno	R\$ 358,80	R\$ 717,60
364	2	und	Kit Embreagem Volare	R\$ 1.958,20	R\$ 3.916,40
365	10	und	Kit Estabilizador GM	R\$ 32,70	R\$ 327,00
366	10	und	Kit Estabilizador Gol/Parati/Saveiro	R\$ 17,80	R\$ 178,00
367	2	und	Kit Estabilizador Kombi	R\$ 17,80	R\$ 35,60
368	8	und	Kit Estabilizador Palio/Strada	R\$ 27,70	R\$ 221,60
369	2	und	Kit Estabilizador Sprinter/Ducato	R\$ 42,00	R\$ 84,00
370	8	und	Kit Estabilizador Uno	R\$ 17,80	R\$ 142,40





371	3	und	Kit Retentor Haste Valvulas	R\$ 42,20	R\$ 126,60
372	12	und	Kit Rolamento Roda	R\$ 59,60	R\$ 715,20
373	4	und	Kit Suspensão Dianteiro Ducato	R\$ 510,60	R\$ 2.042,40
374	2	und	Kit Tensor Ford	R\$ 243,00	R\$ 486,00
375	2	und	Kit Tensor GM	R\$ 228,70	R\$ 457,40
376	50	und	Lixa Agua	R\$ 4,60	R\$ 230,00
377	4	und	Lona Freio Agrale	R\$ 154,20	R\$ 616,80
378	4	und	Lona Freio Ford	R\$ 221,70	R\$ 886,80
379	3	und	Luvas Cardan Caminhão VW/Cargo	R\$ 641,50	R\$ 1.924,50
380	3	und	Luvas Cardan F-4000	R\$ 335,70	R\$ 1.007,10
381	3	und	Luvas Reduzida Ford	R\$ 732,80	R\$ 2.198,40
382	2	und	Macaco Garafa	R\$ 203,70	R\$ 407,40
383	4	und	Macaco Joelho	R\$ 71,70	R\$ 286,80
384	4	und	Maçaneta Externa Porta novo uno	R\$ 68,20	R\$ 272,80
385	6	und	Maçanetas Externa da Porta Fiat	R\$ 68,40	R\$ 410,40
386	6	und	Maçanetas Portas Caminhão VW/Cargo	R\$ 27,70	R\$ 166,20
387	8	und	Maçanetas Portas F-4000	R\$ 56,30	R\$ 450,40
388	6	und	Maçanetas Portas Gol/Parati/Saveiro	R\$ 37,60	R\$ 225,60
389	6	und	Maçanetas Portas Kombi	R\$ 42,00	R\$ 252,00
390	6	und	Maçanetas Portas Palio/Strada	R\$ 47,50	R\$ 285,00
391	6	und	Maçanetas Portas Uno	R\$ 42,00	R\$ 252,00
392	4	und	Mangueira bomba hidráulica	R\$ 29,90	R\$ 119,60
393	50	mts	Mangueira Combustivel	R\$ 12,20	R\$ 610,00
394	4	und	Mangueira Filtro Ar	R\$ 48,20	R\$ 192,80
395	2	und	Mangueira Intercooler	R\$ 213,60	R\$ 427,20
396	30	mt	Mangueira Tecalon	R\$ 13,40	R\$ 402,00
397	100	mt	Mangueiras Lonada	R\$ 13,40	R\$ 1.340,00
398	6	und	Mangueiras Radiador Caminhão VW/Cargo	R\$ 48,60	R\$ 291,60
399	4	und	Mangueiras Radiador F-4000	R\$ 39,80	R\$ 159,20
400	2	und	Mangueiras Radiador Gol/Parati/Saveiro	R\$ 39,80	R\$ 79,60
401	3	und	Mangueiras Radiador Kombi	R\$ 22,20	R\$ 66,60
402	6	und	Mangueiras Radiador Maquinas Rodoviaras	R\$ 68,40	R\$ 410,40
403	3	und	Mangueiras Radiador Palio/Strada	R\$ 50,80	R\$ 152,40
404	1	und	Mangueiras Radiador Sprinter/Ducato	R\$ 99,20	R\$ 99,20
405	4	und	Mangueiras Radiador Uno	R\$ 42,00	R\$ 168,00
406	50	mt	Mangueiras tecolon Hidro Ar	R\$ 14,50	R\$ 725,00
407	12	und	Manivela Vidro Caminhão VW/Cargo	R\$ 8,45	R\$ 101,40
408	10	und	Manivela Vidro F-4000	R\$ 7,35	R\$ 73,50
409	12	und	Manivela Vidro Gol/Parati/Saveiro	R\$ 7,35	R\$ 88,20
410	8	und	Manivela Vidro Kombi	R\$ 7,35	R\$ 58,80
411	12	und	Manivela Vidro Palio/Strada	R\$ 7,35	R\$ 88,20

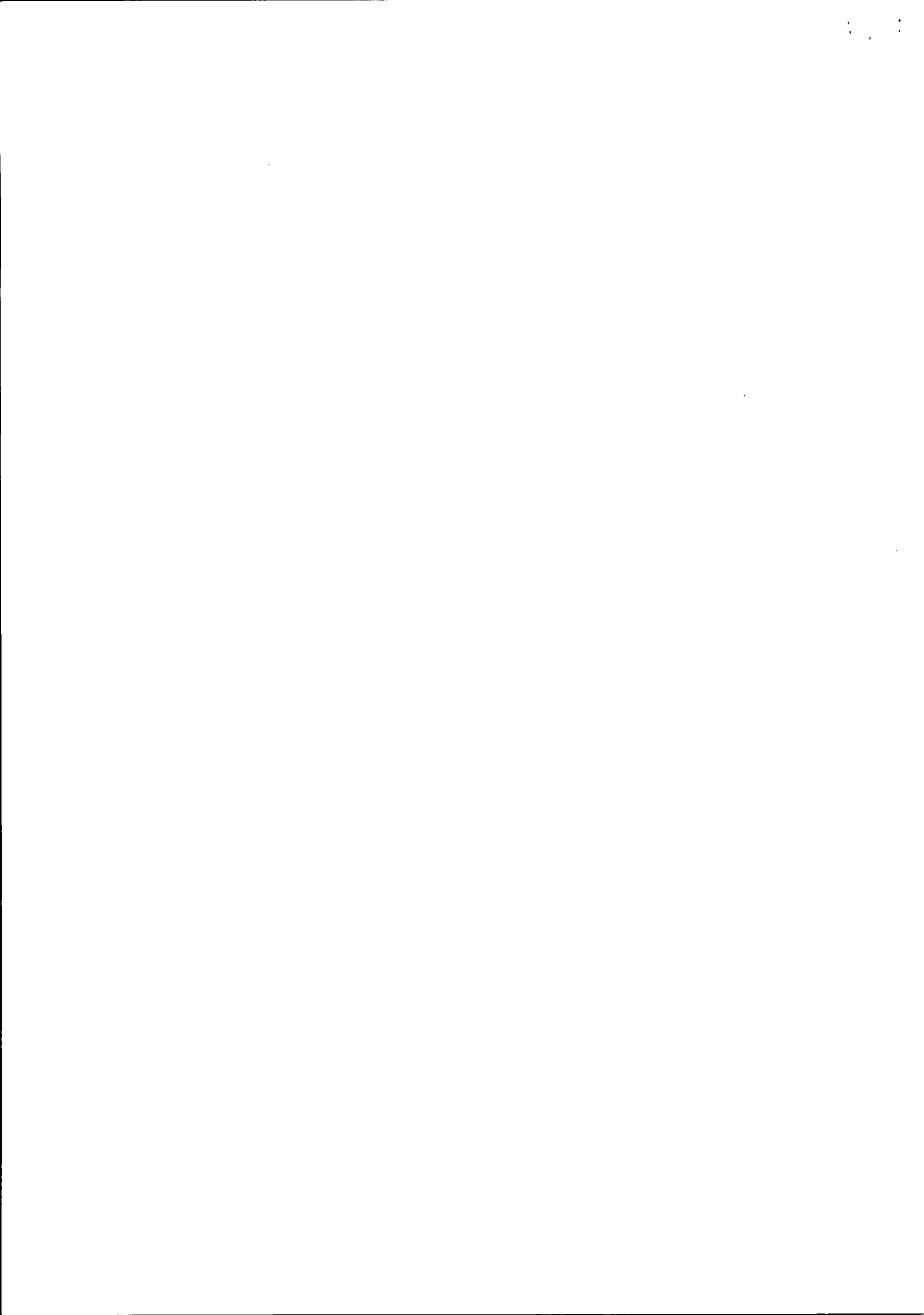

412	8	und	Manivela Vidro Sprinter/Ducato	R\$ 7,35	R\$ 58,80
413	12	und	Manivela Vidro Uno	R\$ 7,35	R\$ 88,20
414	10	und	Maquina Vidro Caminhão VW/Cargo	R\$ 79,40	R\$ 794,00
415	4	und	Maquina Vidro F-4000	R\$ 53,00	R\$ 212,00
416	4	und	Maquina Vidro Gol/Parati/Saveiro	R\$ 50,80	R\$ 203,20
417	4	und	Maquina Vidro Kombi	R\$ 44,20	R\$ 176,80
418	3	und	Maquina Vidro Palio/Strada	R\$ 53,00	R\$ 159,00
419	3	und	Maquina Vidro Uno	R\$ 42,00	R\$ 126,00
420	6	und	Mola Dianteira MB	R\$ 432,70	R\$ 2.596,20
421	10	und	Mola Acelerador	R\$ 10,20	R\$ 102,00
422	10	und	Mola Acelerador	R\$ 10,20	R\$ 102,00
423	6	und	Mola Espiral	R\$ 180,60	R\$ 1.083,60
424	2	und	Mola Espiral Gol/Parati/Saveiro	R\$ 68,40	R\$ 136,80
425	4	und	Mola Espiral Palio/Strada	R\$ 97,00	R\$ 388,00
426	4	und	Mola Espiral Uno	R\$ 81,60	R\$ 326,40
427	8	und	Mola Cuica Ford	R\$ 81,60	R\$ 652,80
428	8	und	Mola Mestre Ford	R\$ 823,00	R\$ 6.584,00
429	10	und	Mola Sobre Feixe Caminhão VW/Cargo	R\$ 424,80	R\$ 4.248,00
430	20	und	Mola Suspensão Dianteira Caminhão VW/Cargo	R\$ 289,50	R\$ 5.790,00
431	25	und	Mola Suspensão Traseira Caminhão VW/Cargo	R\$ 297,20	R\$ 7.430,00
432	8	und	Mola Tirante Ford	R\$ 205,90	R\$ 1.647,20
433	15	und	Molas Sob Medidas	R\$ 280,70	R\$ 4.210,50
434	6	und	Palhetas Limpador Caminhão VW/Cargo	R\$ 89,30	R\$ 535,80
435	4	und	Palhetas Limpador F-4000	R\$ 45,30	R\$ 181,20
436	8	und	Palhetas Limpador Gol/Parati/Saveiro	R\$ 45,30	R\$ 362,40
437	6	und	Palhetas Limpador Kombi	R\$ 45,30	R\$ 271,80
438	8	und	Palhetas Limpador Palio/Strada	R\$ 45,30	R\$ 362,40
439	4	und	Palhetas Limpador Sprinter/Ducato	R\$ 99,20	R\$ 396,80
440	4	und	Palhetas Limpador Uno	R\$ 45,30	R\$ 181,20
441	50	und	Parafusos 1x8	R\$ 14,70	R\$ 735,00
442	500	und	Parafusos Aço Nc	R\$ 5,15	R\$ 2.575,00
443	300	und	Parafusos MM	R\$ 2,50	R\$ 750,00
444	300	und	Parafusos NC	R\$ 2,45	R\$ 735,00
445	300	und	Parafusos NF	R\$ 2,60	R\$ 780,00
446	32	und	Parafusos Roda Caminhão VW/Cargo	R\$ 42,00	R\$ 1.344,00
447	16	und	Parafusos Roda F-4000	R\$ 21,10	R\$ 337,60
448	16	und	Parafusos Roda Gol/Parati/Saveiro	R\$ 6,80	R\$ 108,80
449	16	und	Parafusos Roda Kombi	R\$ 6,25	R\$ 100,00
450	16	und	Parafusos Roda Palio/Strada	R\$ 6,80	R\$ 108,80
451	16	und	Parafusos Roda Sprinter/Ducato	R\$ 17,80	R\$ 284,80
452	30	und	Parafusos roda Trator	R\$ 12,70	R\$ 381,00



453	16	und	Parafusos Roda Uno	R\$ 7,35	R\$ 117,60
454	500	und	Parafusos Soberbo	R\$ 0,95	R\$ 475,00
455	4	und	Pastilha Freio Master	R\$ 142,70	R\$ 570,80
456	2	und	Pastilha Freio Toyota	R\$ 118,20	R\$ 236,40
457	2	und	Patin Freio F-4000	R\$ 68,40	R\$ 136,80
458	10	und	Pino Balança Caminhão VW/Cargo	R\$ 112,40	R\$ 1.124,00
459	15	und	Pino Centro 1/2 X 10	R\$ 21,10	R\$ 316,50
460	15	und	Pino Centro 1/2 X 12	R\$ 27,70	R\$ 415,50
461	15	und	Pino Centro 1/2 X 8	R\$ 14,50	R\$ 217,50
462	15	und	Pino Centro 3/8 X 10	R\$ 14,50	R\$ 217,50
463	15	und	Pino Centro 3/8 X 12	R\$ 15,60	R\$ 234,00
464	15	und	Pino Centro 3/8 X 6	R\$ 12,30	R\$ 184,50
465	15	und	Pino Centro 3/8 X 8	R\$ 13,40	R\$ 201,00
466	15	und	Pino Centro 7/16 X 10	R\$ 16,70	R\$ 250,50
467	15	und	Pino Centro 7/16 X 12	R\$ 16,70	R\$ 250,50
468	15	und	Pino Centro 7/16 X 8	R\$ 14,50	R\$ 217,50
469	30	und	Pino elastico	R\$ 4,70	R\$ 141,00
470	6	und	Pino Mola F-4000	R\$ 17,80	R\$ 106,80
471	8	und	Pivo Suspensão Ducato	R\$ 169,60	R\$ 1.356,80
472	8	und	Pivo Suspensão Ford	R\$ 65,20	R\$ 521,60
473	8	und	Pivo Suspensão GM	R\$ 72,20	R\$ 577,60
474	8	und	Pivo suspensão GM	R\$ 68,70	R\$ 549,60
475	6	und	Pivô Suspensão Gol/Parati/Saveiro	R\$ 42,00	R\$ 252,00
476	3	und	Pivô Suspensão Kombi	R\$ 44,20	R\$ 132,60
477	6	und	Pivô Suspensão Palio/Strada	R\$ 54,10	R\$ 324,60
478	6	und	Pivô Suspensão Sprinter/Ducato	R\$ 97,00	R\$ 582,00
479	6	und	Pivô Suspensão Uno	R\$ 54,10	R\$ 324,60
480	5	und	Polia Tensora	R\$ 74,70	R\$ 373,50
481	2	und	Polia Viscosa Caminhão VW/Cargo	R\$ 821,90	R\$ 1.643,80
482	4	und	Ponta Eixo Agrale	R\$ 873,60	R\$ 3.494,40
483	6	und	Ponta Eixo Caminhão VW/Cargo	R\$ 1.144,20	R\$ 6.865,20
484	2	und	Ponta Eixo F-4000	R\$ 374,20	R\$ 748,40
485	2	und	Ponta Espiga Caminhão VW/Cargo	R\$ 450,10	R\$ 900,20
486	1	und	Ponta Espiga F-4000	R\$ 274,10	R\$ 274,10
487	5	und	Ponteira Hociñetica	R\$ 335,70	R\$ 1.678,50
488	4	und	Ponteira Homocinetica Gol/Parati/Saveiro	R\$ 122,30	R\$ 489,20
489	4	und	Ponteira Homocinetica Palio/Strada	R\$ 122,30	R\$ 489,20
490	4	und	Ponteira Homocinetica Uno	R\$ 122,30	R\$ 489,20
491	500	und	Porca NC	R\$ 2,40	R\$ 1.200,00
492	30	und	Porca Roda	R\$ 9,55	R\$ 286,50
493	20	und	Porca Roda Ford	R\$ 6,25	R\$ 125,00
494	10	und	Porca Trava Cubo Ford	R\$ 14,70	R\$ 147,00
495	50	und	Porcas 1 Pol NC	R\$ 4,70	R\$ 235,00
496	500	und	Porcas MM	R\$ 3,95	R\$ 1.975,00



497	500	und	Porcas MM	R\$ 1,10	R\$ 550,00
498	500	und	Porcas NC	R\$ 3,65	R\$ 1.825,00
499	500	und	Porcas NF	R\$ 1,10	R\$ 550,00
500	30	und	Porcas Roda	R\$ 7,70	R\$ 231,00
501	500	und	Porcas Travantes	R\$ 1,30	R\$ 650,00
502	10	und	Racord p/ Mangueira	R\$ 15,60	R\$ 156,00
503	4	und	Radiador Água Gol/Parati/Saveiro	R\$ 190,50	R\$ 762,00
504	2	und	Radiador Água Palio/Strada	R\$ 242,20	R\$ 484,40
505	2	und	Radiador Água Uno	R\$ 229,00	R\$ 458,00
506	500	und	Rebite Lona	R\$ 0,53	R\$ 265,00
507	500	und	Rebite Pop	R\$ 0,75	R\$ 375,00
508	2	und	Reparo Bomba Água Caminhão VW/Cargo	R\$ 366,50	R\$ 733,00
509	2	und	Reparo Bomba Água F-4000	R\$ 170,70	R\$ 341,40
510	3	und	Reparo Bomba Água Maquinas Rodoviaras	R\$ 274,10	R\$ 822,30
511	4	und	Reparo Bomba Alimentadora	R\$ 53,00	R\$ 212,00
512	2	und	Reparo Cilindro Embreagem Caminhão VW/Cargo	R\$ 143,20	R\$ 286,40
513	2	und	Reparo Cilindro Freio F-4000	R\$ 22,20	R\$ 44,40
514	6	und	Reparo Cilindro Freio Gol/Parati/Saveiro	R\$ 17,80	R\$ 106,80
515	2	und	Reparo Cilindro Freio Kombi	R\$ 17,80	R\$ 35,60
516	2	und	Reparo Cilindro Freio Palio/Strada	R\$ 32,10	R\$ 64,20
517	2	und	Reparo Cilindro Freio Uno	R\$ 27,70	R\$ 55,40
518	6	und	Reparo do Pedal Freio Caminhão VW/Cargo	R\$ 95,90	R\$ 575,40
519	8	und	Reparo Pinça Freio Gol/Parati/Saveiro	R\$ 22,20	R\$ 177,60
520	6	und	Reparo Pinça Freio Kombi	R\$ 17,80	R\$ 106,80
521	6	und	Reparo Pinça Freio Uno	R\$ 22,20	R\$ 133,20
522	6	und	Reparo Pinça Freio Palio/Strada	R\$ 22,20	R\$ 133,20
523	2	und	Reparo Trambulador Gol/Parati/Saveiro	R\$ 27,70	R\$ 55,40
524	3	und	Reparo Trambulador Kombi	R\$ 22,20	R\$ 66,60
525	5	und	Reparo Trambulador Palio/Strada	R\$ 56,30	R\$ 281,50
526	5	und	Reparo Trambulador Uno	R\$ 48,60	R\$ 243,00
527	6	und	Repro do Freio Ford	R\$ 130,00	R\$ 780,00
528	3	und	Reservatório Água Caminhão VW/Cargo	R\$ 182,80	R\$ 548,40
529	2	und	Reservatório Água Gol/Parati/Saveiro	R\$ 37,60	R\$ 75,20
530	2	und	Reservatório Água Palio/Strada	R\$ 56,30	R\$ 112,60
531	2	und	Reservatório Água Sprinter/Ducato	R\$ 170,70	R\$ 341,40
532	2	und	Reservatório Água Uno	R\$ 48,60	R\$ 97,20
533	4	und	Retentor c/ Flange	R\$ 59,60	R\$ 238,40
534	2	und	Retentor Cambio Gol/Parati/Saveiro	R\$ 22,20	R\$ 44,40
535	2	und	Retentor Cambio Kombi	R\$ 17,80	R\$ 35,60





536	2	und	Retentor Cambio Palio/Strada	R\$ 33,20	R\$ 66,40
537	2	und	Retentor Cambio Uno	R\$ 27,70	R\$ 55,40
538	4	und	Retentor Motor F-4000	R\$ 57,40	R\$ 229,60
539	2	und	Retentor Motor Gol/Parati/Saveiro	R\$ 17,80	R\$ 35,60
540	4	und	Retentor Motor Kombi	R\$ 22,20	R\$ 88,80
541	6	und	Retentor Motor Palio/Strada	R\$ 45,30	R\$ 271,80
542	6	und	Retentor Motor Uno	R\$ 29,90	R\$ 179,40
543	12	und	Retentor Roda Caminhão VW/Cargo	R\$ 42,20	R\$ 506,40
544	4	und	Retentor Roda F-4000	R\$ 24,40	R\$ 97,60
545	10	und	Retentor Roda Fod	R\$ 38,70	R\$ 387,00
546	8	und	Retentor Roda Gol/Parati/Saveiro	R\$ 10,89	R\$ 87,12
547	6	und	Retentor Roda Kombi	R\$ 14,50	R\$ 87,00
548	8	und	Retentor Roda Sprinter/Ducato	R\$ 33,20	R\$ 265,60
549	10	und	Retentor S/ Medida	R\$ 53,00	R\$ 530,00
550	8	und	Retrovisor Universal	R\$ 76,10	R\$ 608,80
551	8	und	Rolamento Carda Caminhão VW/Cargo	R\$ 114,60	R\$ 916,80
552	4	und	Rolamento Carda F-4000	R\$ 68,40	R\$ 273,60
553	3	und	Rolamento Embreagem	R\$ 383,00	R\$ 1.149,00
554	2	und	Rolamento Embreagem F-4000	R\$ 126,70	R\$ 253,40
555	2	und	Rolamento Embreagem Ford	R\$ 488,60	R\$ 977,20
556	4	und	Rolamento Embreagem Gol/Parati/Saveiro	R\$ 57,40	R\$ 229,60
557	2	und	Rolamento Embreagem Kombi	R\$ 57,40	R\$ 114,80
558	3	und	Rolamento Embreagem Palio/Strada	R\$ 72,80	R\$ 218,40
559	4	und	Rolamento Embreagem Uno	R\$ 64,00	R\$ 256,00
560	2	und	Rolamento Piloto F-4000	R\$ 45,30	R\$ 90,60
561	2	und	Rolamento Pinhão	R\$ 314,20	R\$ 628,40
562	4	und	Rolamento Roda Dianteira F-4000	R\$ 76,10	R\$ 304,40
563	10	und	Rolamento Roda Dianteira Gol/Parati/Saveiro	R\$ 81,60	R\$ 816,00
564	8	und	Rolamento Roda Dianteira Kombi	R\$ 51,90	R\$ 415,20
565	8	und	Rolamento Roda Dianteira Palio/Strada	R\$ 81,60	R\$ 652,80
566	8	und	Rolamento Roda Dianteira Sprinter/Ducato	R\$ 297,20	R\$ 2.377,60
567	8	und	Rolamento Roda Dianteira Uno	R\$ 81,60	R\$ 652,80
568	8	und	Rolamento Roda Ford	R\$ 216,90	R\$ 1.735,20
569	8	und	Rolamento Roda Tras.Cargo	R\$ 266,40	R\$ 2.131,20
570	8	und	Rolamento Roda Traseira F-4000	R\$ 106,90	R\$ 855,20
571	10	und	Rolamento Roda Traseira Gol/Parati/Saveiro	R\$ 27,70	R\$ 277,00
572	6	und	Rolamento Roda Traseira Kombi	R\$ 36,50	R\$ 219,00

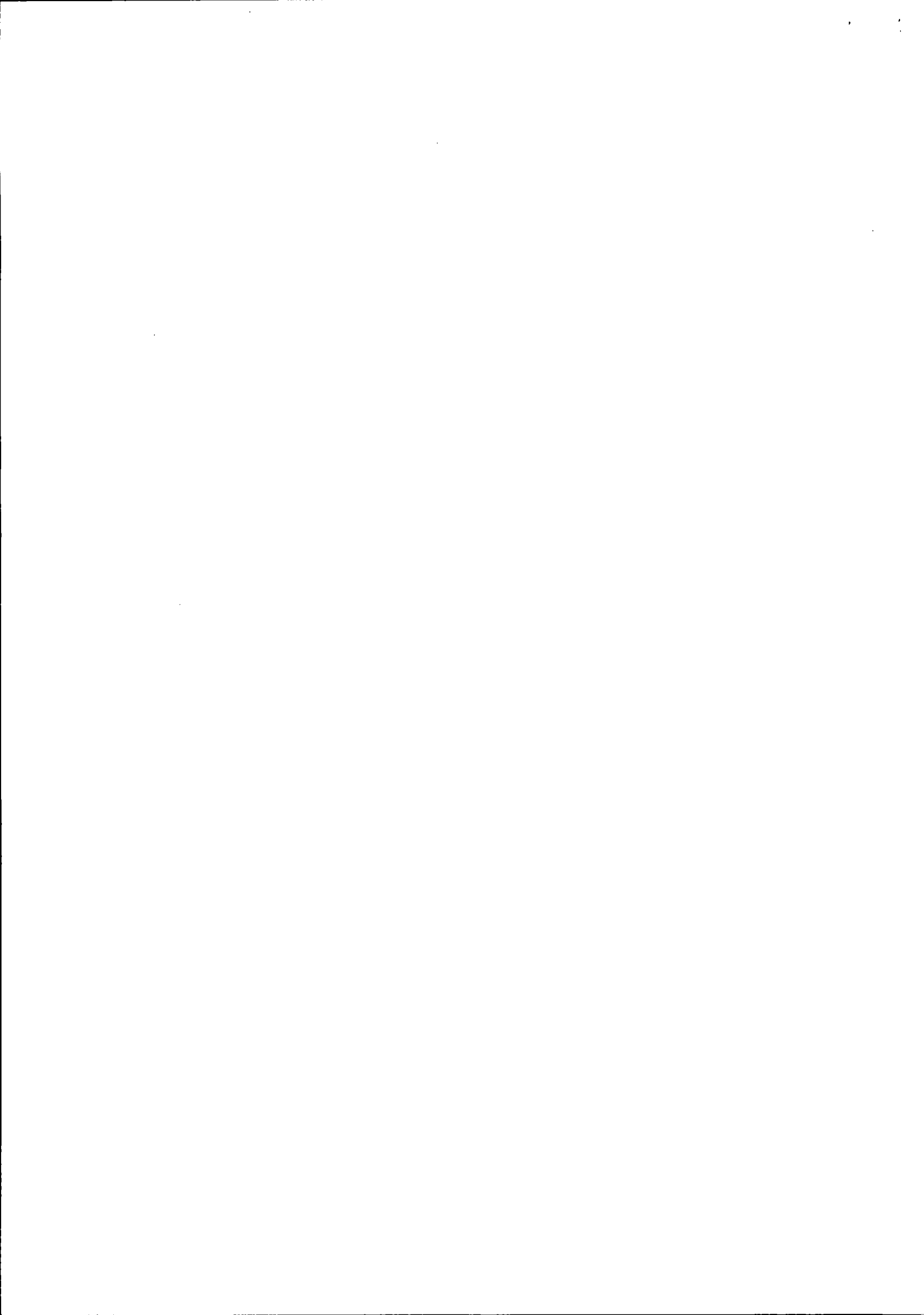

573	4	und	Rolamento Tensor Gol/Parati/Saveiro	R\$ 64,00	R\$ 256,00
574	7	und	Rolamento Tensor Palio/Strada	R\$ 83,80	R\$ 586,60
575	4	und	Rolamento Tensor Sprinter/Ducato	R\$ 127,80	R\$ 511,20
576	2	und	Rolamento Tensor Uno	R\$ 79,40	R\$ 158,80
577	20	und	Rolamentos 6202	R\$ 16,70	R\$ 334,00
578	20	und	Rolamentos 6203	R\$ 20,00	R\$ 400,00
579	20	und	Rolamentos 6204	R\$ 26,60	R\$ 532,00
580	20	und	Rolamentos 6205	R\$ 29,35	R\$ 587,00
581	20	und	Rolamentos 6206	R\$ 31,00	R\$ 620,00
582	20	und	Rolamentos 6207	R\$ 32,65	R\$ 653,00
583	20	und	Rolamentos 6208	R\$ 35,95	R\$ 719,00
584	20	und	Rolamentos 6209	R\$ 42,55	R\$ 851,00
585	20	und	Rolamentos 6210	R\$ 45,30	R\$ 906,00
586	20	und	Rolamentos de esfera	R\$ 36,50	R\$ 730,00
587	10	und	Rolamentos Roda GM	R\$ 84,70	R\$ 847,00
588	5	und	Rolamentos Tensor	R\$ 92,70	R\$ 463,50
589	3	und	Rotor Ignição Gol/Parati/Saveiro	R\$ 22,20	R\$ 66,60
590	2	und	Rotor Ignição Kombi	R\$ 22,20	R\$ 44,40
591	10	und	Selo Bloco	R\$ 32,20	R\$ 322,00
592	4	und	Semi-Eixo Gol/Parati/Saveiro	R\$ 274,10	R\$ 1.096,40
593	10	und	Serrinha Ferro	R\$ 13,70	R\$ 137,00
594	2	und	Servo Freio F-4000	R\$ 977,00	R\$ 1.954,00
595	4	und	Servo Freio Gol/Parati/Saveiro	R\$ 205,90	R\$ 823,60
596	2	und	Servo Freio Kombi	R\$ 194,90	R\$ 389,80
597	2	und	Servo Freio Palio/Strada	R\$ 259,80	R\$ 519,60
598	3	und	Servo Freio Uno	R\$ 221,30	R\$ 663,90
599	4	und	Silencioso fiat/Palio/ Strada	R\$ 152,70	R\$ 610,80
600	3	und	Silencioso Final Focus	R\$ 181,70	R\$ 545,10
601	2	und	Silencioso Final Gol/Parati/Saveiro	R\$ 190,50	R\$ 381,00
602	4	und	Silencioso Final Kombi	R\$ 134,40	R\$ 537,60
603	2	und	Silencioso Final Palio/Strada	R\$ 145,20	R\$ 290,40
604	4	und	Silencioso Final Sprinter/Ducato	R\$ 374,20	R\$ 1.496,80
605	5	und	Silencioso Final Uno	R\$ 114,60	R\$ 573,00
606	4	und	Silencioso Traz. GM	R\$ 164,20	R\$ 656,80
607	20	und	Spray Anti-Ferrugem	R\$ 13,40	R\$ 268,00
608	6	und	Tambor freio cargo	R\$ 648,10	R\$ 3.888,60
609	2	und	Tambor Freio Gol/Parati/Saveiro	R\$ 68,40	R\$ 136,80
610	2	und	Tambor Freio Kombi	R\$ 68,40	R\$ 136,80
611	4	und	Tambor Freio Palio/Strada	R\$ 77,20	R\$ 308,80
612	4	und	Tambor Freio Uno	R\$ 72,80	R\$ 291,20
613	2	und	Tampa Distribuidor Gol/Parati/Saveiro	R\$ 53,00	R\$ 106,00
614	3	und	Tampa Distribuidor Kombi	R\$ 29,90	R\$ 89,70
615	3	und	Tampa Distribuidor Palio/Strada	R\$ 57,40	R\$ 172,20
616	3	und	Tampa Distribuidor Uno	R\$ 45,30	R\$ 135,90



617	2	und	Tampa Óleo Motor Gol/Parati/Saveiro	R\$ 17,80	R\$ 35,60
618	4	und	Tampa Óleo Motor Kombi	R\$ 14,50	R\$ 58,00
619	4	und	Tampa Óleo Motor Palio/Strada	R\$ 27,70	R\$ 110,80
620	4	und	Tampa Óleo Motor Uno	R\$ 22,20	R\$ 88,80
621	6	und	Tampa Radiador	R\$ 24,40	R\$ 146,40
622	2	und	Tampa Radiador F-4000	R\$ 14,50	R\$ 29,00
623	2	und	Tampa Radiador Maquinas Rodoviarías	R\$ 17,80	R\$ 35,60
624	2	und	Tampa Radiador Trator Ford	R\$ 21,10	R\$ 42,20
625	3	und	Tampa Radiador Trator Valtra	R\$ 21,10	R\$ 63,30
626	4	und	Tampa Reservatório Água Caminhão VW/Cargo	R\$ 17,80	R\$ 71,20
627	4	und	Tampa Reservatório Água Gol/Parati/Saveiro	R\$ 17,80	R\$ 71,20
628	2	und	Tampa Reservatório Água Kombi	R\$ 17,80	R\$ 35,60
629	2	und	Tampa Reservatório Água Palio/Strada	R\$ 17,80	R\$ 35,60
630	2	und	Tampa Reservatório Água Sprinter/Ducato	R\$ 27,70	R\$ 55,40
631	5	und	Tampa Reservatório Água Uno	R\$ 17,80	R\$ 89,00
632	1	und	Tampa Seletora Cambio Kombi	R\$ 81,60	R\$ 81,60
633	2	und	Tampa Tanque Caminhão VW/Cargo	R\$ 53,00	R\$ 106,00
634	3	und	Tampa Tanque F-4000	R\$ 29,90	R\$ 89,70
635	2	und	Tampa Tanque Gol/Parati/Saveiro	R\$ 42,00	R\$ 84,00
636	2	und	Tampa Tanque Kombi	R\$ 45,30	R\$ 90,60
637	2	und	Tampa Tanque Maquinas Rodoviarías	R\$ 37,60	R\$ 75,20
638	2	und	Tampa Tanque Palio/Strada	R\$ 51,90	R\$ 103,80
639	2	und	Tampa Tanque Sprinter/Ducato	R\$ 53,00	R\$ 106,00
640	2	und	Tampa Tanque Uno	R\$ 51,90	R\$ 103,80
641	2	und	Tampa Tomada Força	R\$ 98,10	R\$ 196,20
642	8	und	Terminal Direção Ford	R\$ 64,20	R\$ 513,60
643	8	und	Terminal Direção GM	R\$ 64,20	R\$ 513,60
644	2	und	Tensor Cummins	R\$ 323,60	R\$ 647,20
645	4	und	Terminal Cambio	R\$ 101,40	R\$ 405,60
656	4	und	Terminal Cambio Cargo	R\$ 86,00	R\$ 344,00
647	8	und	Terminal de Direção Ford	R\$ 170,70	R\$ 1.365,60
648	8	und	Terminal Direção Caminhão VW/Cargo	R\$ 146,50	R\$ 1.172,00
649	6	und	Terminal Direção Ducato	R\$ 108,00	R\$ 648,00
650	6	und	Terminal Direção F-4000	R\$ 106,90	R\$ 641,40
651	8	und	Terminal Direção GM	R\$ 70,60	R\$ 564,80
652	6	und	Terminal Direção Gol/Parati/Saveiro	R\$ 42,00	R\$ 252,00
653	6	und	Terminal Direção Kombi	R\$ 42,00	R\$ 252,00
654	8	und	Terminal Direção Palio/Strada	R\$ 57,40	R\$ 459,20

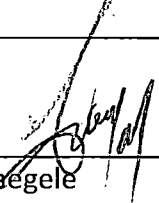

655	8	und	Terminal Direção Uno	R\$ 51,90	R\$ 415,20
656	4	und	Tetentor Pinhao	R\$ 57,40	R\$ 229,60
657	25	und	Tinta Spray	R\$ 24,40	R\$ 610,00
658	15	und	Trava Cubo Caminhão VW/Cargo	R\$ 22,20	R\$ 333,00
659	8	und	Trava Cubo F-4000	R\$ 14,50	R\$ 116,00
660	4	und	Trizeta Cambio	R\$ 174,20	R\$ 696,80
661	4	und	Trizeta s/ Eixo	R\$ 78,20	R\$ 312,80
662	2	und	Tube Água Motor Focus	R\$ 60,70	R\$ 121,40
663	2	und	Tube Água Motor Gol/Parati/Saveiro	R\$ 37,60	R\$ 75,20
664	1	und	Tube Água Motor Kombi	R\$ 37,60	R\$ 37,60
665	2	und	Tube Água Motor Palio/Strada	R\$ 37,60	R\$ 75,20
666	2	und	Tube Água Motor Uno	R\$ 37,60	R\$ 75,20
667	4	und	Válvula Governadora Freio Caminhão VW/Cargo	R\$ 264,20	R\$ 1.056,80
668	4	und	Valvula Pedal Freio Caminhão VW/Cargo	R\$ 534,80	R\$ 2.139,20
669	2	und	Valvula Termostatica F-4000	R\$ 121,20	R\$ 242,40
670	1	und	Valvula Termostatica Focus	R\$ 100,30	R\$ 100,30
671	2	und	Valvula Termostatica Gol/Parati/Saveiro	R\$ 76,10	R\$ 152,20
672	2	und	Válvula termostática máquinas rodoviárias	R\$ 128,90	R\$ 257,80
673	4	und	Valvula Termostática MWM	R\$ 123,40	R\$ 493,60
674	2	und	Valvula Termostatica Palio/Strada	R\$ 69,50	R\$ 139,00
675	2	und	Valvula Termostatica Trator Ford	R\$ 138,80	R\$ 277,60
676	1	und	Valvula Termostatica Trator Valtra	R\$ 138,23	R\$ 138,23
677	4	und	Valvula Termostatica Uno	R\$ 51,90	R\$ 207,60
678	4	und	Valvulas Descarga Ar	R\$ 395,20	R\$ 1.580,80
679	12	und	Velas Ignição Focus	R\$ 33,20	R\$ 398,40
680	32	und	Velas Ignição Gol/Parati/Saveiro	R\$ 17,80	R\$ 569,60
681	24	und	Velas Ignição Kombi	R\$ 21,10	R\$ 506,40
682	16	und	Velas Ignição Palio/Strada	R\$ 21,10	R\$ 337,60
683	16	und	Velas Ignição Uno	R\$ 17,80	R\$ 284,80
684	10	mt	Velomoide Para Juntas	R\$ 13,40	R\$ 134,00
<b>TOTAL</b>					<b>R\$ 376.922,65</b>

  
Lindomar Naegele

Função: Sócio administrador

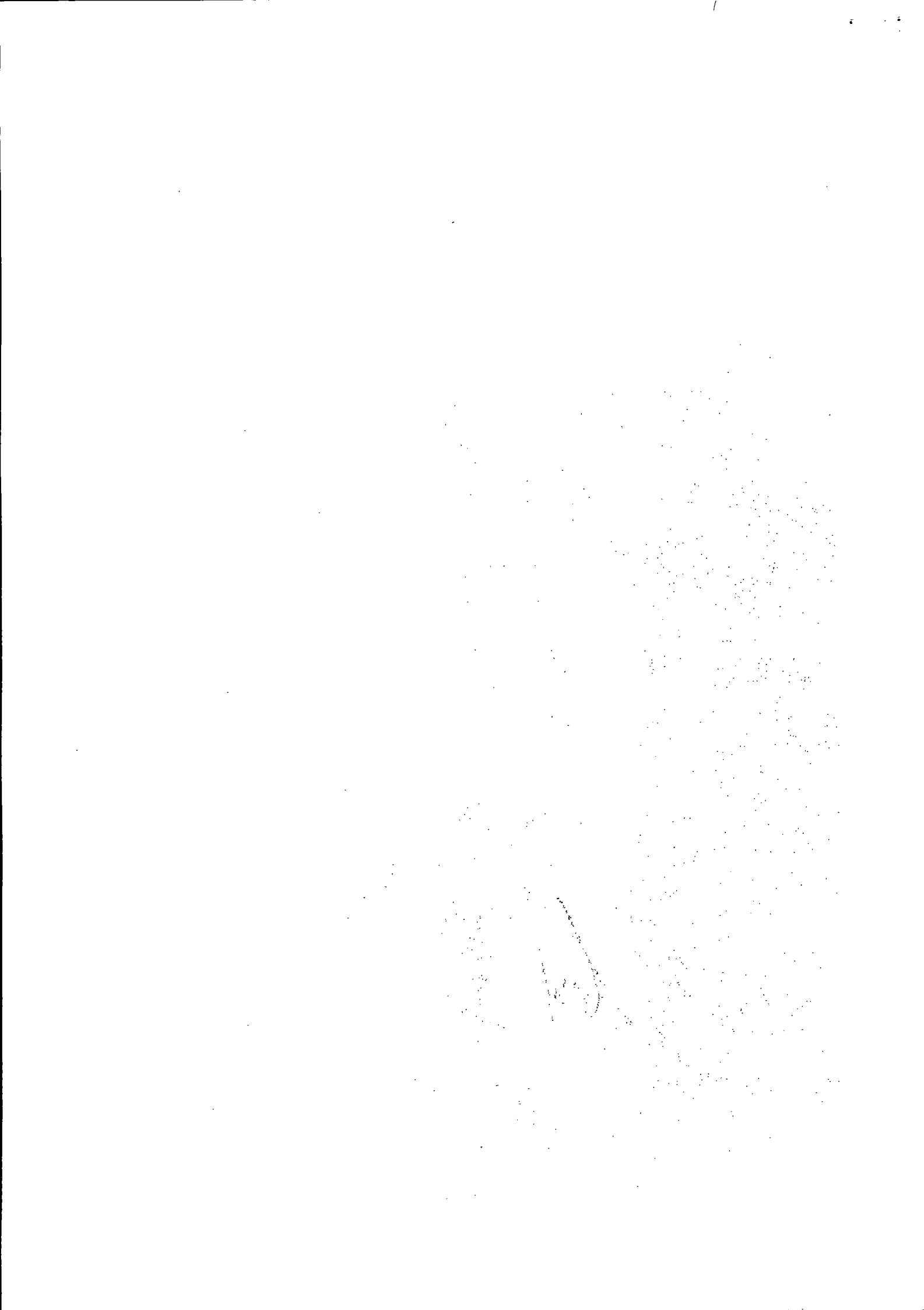





# Prefeitura do Município de Pato Bragado

Estado do Paraná

Pato Bragado – PR, aos catorze dias do mês de dezembro de 2017.

De: Secretaria de Finanças

Para: Prefeito Municipal

Excelentíssimo Senhor,

Informamos a existência de previsão de recursos orçamentários para assegurar o pagamento das obrigações decorrentes do fornecimento de peças para manutenção dos veículos automotores, de propriedade do Município de Pato Bragado – PR, sendo que o pagamento será efetuado através das seguintes dotações orçamentárias:

**02.01 – GABINETE DO PREFEITO**

**0412210502.002 - MANUTENÇÃO DAS ATIVIDADES DO GABINETE DO PREFEITO**

3.3.90.30.39.130 – Outros Materiais para Manutenção de veículos

**02.03 – SECRETARIA MUNICIPAL DE ADMINISTRAÇÃO**

**0412210502.007 – Manutenção das Atividades da Séc. de Administração**

3.3.90.30.39.365 – Outros Materiais para Manutenção de veículos

**02.005 – SECRETARIA DE EDUCAÇÃO E CULTURA**

**123611150.2024 – Programa Transporte Escolar**

3.3.90.30.39.1219 – Outros Materiais para Manutenção de veículos

**02.006 – DEPARTAMENTO DE CULTURA**

**133921200.2027 – Ações Culturais**

3.3.90.30.39.1656 – Outros Materiais para Manutenção de veículos

**02.07 – SECRETARIA MUNICIPAL DE ESPORTES E LAZER**

**2781212502.030 - Manutenção da Secretaria de Esportes**

3.3.90.30.39.2015 – Outros Materiais para Manutenção de veículos

**02.08 – SECRETARIA MUNICIPAL DE OBRAS, VIAÇÃO E URBANISMO**

**1545113002.034 – Manutenção das Atividades da Secretaria de Obras, Viação e Urbanismo**

3.3.90.30.39.2295 – Outros Materiais para Manutenção de veículos

**1751214002.039 - Manutenção, Ampliação e Melhoria do Sistema de Água e Esgoto**

3.3.90.30.39.2696 – Outros Materiais para Manutenção de veículos

**2678213502.038 – Manutenção e Modernização dos Serviços Rodoviários**

3.3.90.30.39.2803 – Outros Materiais para Manutenção de veículos

**02.09 – FUNDO MUNICIPAL DE SAÚDE**

**103011450.040 – Manutenção das Atividades do Fundo Municipal de Saúde**

3.3.90.30.39.2962 – Outros Materiais para Manutenção de veículos

**103021450.2041 – Manutenção das Atividades de Assistência Médica Hospitalar e Laboratorial**

3.3.90.30.39.3892 – Outros Materiais para Manutenção de veículos

**02.010 – SECRETARIA MUNICIPAL DE ASSISTÊNCIA SOCIAL**

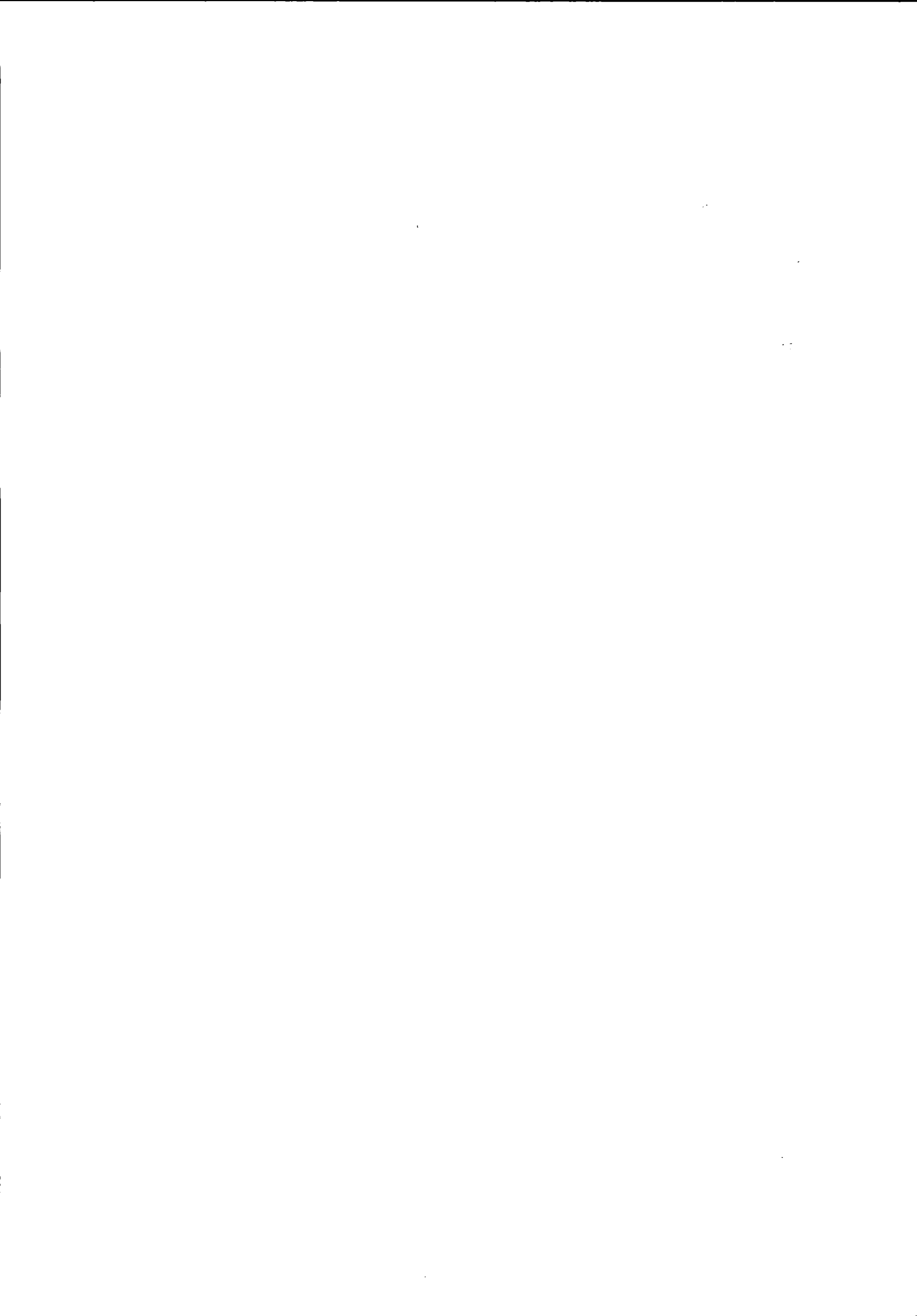



# Prefeitura do Município de Pato Bragado

Estado do Paraná

**0824315006.003 – MANUTENÇÃO DAS ATIVIDADES DO CONSELHO TUTELAR**

3.3.90.30.39.4688 – Outros Materiais para Manutenção de veículos

**0824115002.054 – Manutenção da Secretaria de Assistência Social**

3.3.90.30.39.4976 – Outros Materiais para Manutenção de veículos

**02.013 – SECRETARIA MUNICIPAL DE AGRICULTURA E MEIO AMBIENTE**

**2060616002.060 – *Manutenção das Atividades da Secretaria de Agricultura e Meio Ambiente***

3.3.90.30.39.5558 – Outros Materiais para Manutenção de veículos

**02.014 – SEC. MUNICIPAL DE INDUSTRIA, COM., TURISMO E DESENVOLVIMENTO ECONOMICO**

**2266116505.062 – Man. das Atividades da Sec. de Industria, Comercio, Turismo e Desen. Econômico**

3.3.90.30.39. 5716 – Outros Materiais para Manutenção de veículos

Cordialmente

**DJONI ALEANDER ROHDEN**  
**SECRETÁRIO DE FINANÇAS**





# Prefeitura do Município de Pato Bragado

Estado do Paraná



## PARECER JURÍDICO MUNICIPAL

Processo Licitatório, Modalidade Pregão Presencial,  
Para fins de Registro de Preços n.º 186/2017.

**Ementa:** Análise jurídico-formal das minutas de Edital de Pregão e de Contrato os quais tem por objeto o Registro de Preços para futura e eventual aquisição de peças para manutenção dos veículos automotores da frota Municipal, conforme termo de referência.

### RELATÓRIO

Constam dos presentes autos o Termo de Referência contendo as especificações do objeto da presente licitação, descrição dos serviços, vigência da contratação e estimativa de preços, bem como a informação referente à dotação orçamentária para a contratação em tela.

Foram-nos encaminhadas as minutas do edital de Pregão e do Contrato para análise jurídico-formal, constante deste processo.

É o Relatório.

### PARECER JURÍDICO

Analisado o objeto, verifico que é juridicamente possível e que há justificativa da Municipalidade quanto há eventualidade e incerteza da aquisição, pois não se tem exata certeza da quantidade a ser utilizada, conforme justificativa do secretário.

**Entendo que o prazo de entrega de duas horas solicitado pelo Secretário não foi devidamente justificado, sendo que ferem desta forma, a competitividade do certame, o que não é legalmente possível, sugere-se um prazo NÃO INFERIOR a 48 horas, garantindo assim a competitividade do certame e a ampla concorrência, pois qualquer empresa da região possa participar sem direcionamentos.**

Superadas as ressalvas anteriores, verificamos que as minutas do Edital de Pregão e do Contrato atendem aos requisitos constantes da Lei n.º 10.520 de 17 de julho de 2002, regulamentada pelo Decreto n.º 3.555/2000, principalmente do contido no artigo 11, da Lei n.º 10.520 de 17 de julho de 2002, instituído no Município de Pato Bragado pelo Decreto n.º 107, de 20/10/2010, Lei Complementar Federal 123/2006, 124/2014, Lei Complementar Municipal 059/2015, Decreto Municipal 048/2015, bem como subsidiariamente com o conteúdo da Lei 8666/93, encontrando-se aptas para serem executadas.

Este é o parecer, que fica sob censura de outro entendimento que comprove melhor resguardo do interesse público.

Pato Bragado/PR, 18 de dezembro de 2017.

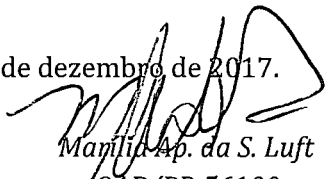
  
Marília Ap. da S. Luft  
OAB/PR 56100  
Procuradora Municipal

1000

1000



# Prefeitura do Município de Pato Bragado

Estado do Paraná

Pato Bragado – PR, aos catorze dias do mês de dezembro de 2017.

De: Gabinete do Prefeito Municipal

Para: Secretaria Municipal de Administração.

Senhor Secretário:

Em vista da solicitação desta Secretaria para Contratação de empresa para futura e eventual fornecimento de peças para manutenção dos veículos automotores, de propriedade do Município de Pato Bragado – PR, vimos comunicar que de conformidade com as informações do Departamento de Finanças e o Parecer da Procuradoria Jurídica, fica Vossa Senhoria autorizado a dar prosseguimento através da Comissão Permanente de Licitação, de abertura de processo licitatório na Modalidade “PREGÃO, PRESENCIAL PARA FINS DE REGISTRO DE PREÇOS”, tipo “*MENOR PREÇO GLOBAL*” de acordo com o disposto na legislação vigente - Lei 10.520/2002, Decreto 3.555/2000 e subsidiariamente pela Lei 8.666/93.

Atenciosamente

  
**LEOMAR ROHDEN**  
Prefeito Municipal

Handwritten notes or markings on the right side of the page, including a signature and some illegible text.





# Prefeitura do Município de Pato Bragado

Estado do Paraná

## EDITAL DE LICITAÇÃO

PREGÃO PRESENCIAL P/ FINS DE REGISTRO DE PREÇOS N° 186/2017.

PREGOEIRO E EQUIPE DE APOIO

**INTERESSADO: PREFEITURA DO MUNICIPIO DE PATO BRAGADO – PR.  
SECRETARIA MUNICIPAL DE ADMINISTRAÇÃO.**

**TIPO: MENOR PREÇO GLOBAL.**

A Prefeitura do Município de Pato Bragado – PR, torna público, para conhecimento dos interessados, **que às 08h20min do dia 11/01/2018**, nas dependências da Sala do Departamento de Licitações da Prefeitura, será realizada a sessão para a abertura dos envelopes contendo a Proposta Comercial e documentação de Habilitação para o Pregão Presencial P/ Fins De Registro De Preços N.º 186/2017, do tipo Menor Preço GLOBAL nos termos do presente Edital e seus anexos, de acordo com o disposto na legislação vigente - Lei 10.520/2002, Decreto 3.555/2000 e subsidiariamente pela Lei 8.666/93.

**Aplica-se também neste Edital, as regras dispostas na Lei Complementar n.º 123/2006, Lei Complementar n.º 147/2014, e em especial a Lei Municipal Complementar n.º 059/2015 e Decreto Municipal n.º 048/2015, que prioriza a contratação com microempresas e empresas de pequeno portesediadas no município, até o limite de 10% (dez por cento) do melhor preço válido.**

***O horário para protocolo dos envelopes será até às 08h10min, do dia 11/01/2018, junto ao setor de protocolos da Municipalidade.***

Declarada a abertura da sessão pelo Pregoeiro não mais serão admitidos novos proponentes, nem tão pouco ingresso de novos documentos, alheiros aos integrantes dos Envelopes Protocolados e em posse atual dos licitantes presentes.

### **1. DO OBJETO DA LICITAÇÃO**

1.1O objeto da presente licitação é a Contratação de empresa para futura e eventual fornecimento de peças para manutenção dos veículos automotores, de propriedade do Município de Pato Bragado – PR, a mão de obra para a substituição destas peças, quando solicitada, será realizada por servidor efetivo da municipalidade. conforme relacionado no Termo de Referencia anexo ao Edital.

1.2 Fazem parte integrante do Edital os seguintes anexos:

Termo de Referência

Anexo I - Modelo de Carta de Credenciamento, que deverá ser apresentado fora dos envelopes 1 e 2, diretamente ao Pregoeiro, no início da sessão;

Anexo II – Modelo de Declaração de Cumprimento dos Requisitos de Habilitação, que deverá ser entregue diretamente ao Pregoeiro, fora dos envelopes 1 e 2, em fase seguinte ao Credenciamento;

Anexo III - Modelo de Declaração de Idoneidade, a ser apresentado junto aos documentos do envelope n.º 2;

Anexo IV – Modelo de Declaração de Observância ao disposto no Inciso XXXIII do Artigo 7º da CF; a ser apresentado junto aos documentos do envelope n.º 2;

Anexo V - Declaração de inexistência de impedimento legal para licitar ou contratar com a Administração, conforme modelo Anexo;

Anexo VI – Modelo de Declaração de que se enquadra como ME ou EPP (lei complementar 123/2006), quando for o caso.

Anexo VII – Declaração de Negativa de Parentesco;

Anexo VIII – Modelo Proposta de Preços;





# Prefeitura do Município de Pato Bragado

Estado do Paraná

Anexo IX - Minuta da Ata de Registro de Preços de Fornecimento;

## 2 CONDIÇÕES PARA PARTICIPAÇÃO

2.1 Poderão participar desta licitação as pessoas jurídicas legalmente constituídas que atenderem a todas as exigências deste Edital, inclusive quanto à documentação, **sendo vedada a participação de empresas cujo ramo de atividade não seja compatível com o objeto solicitado.**

2.2 Não poderão participar deste Pregão Presencial P/ Fins De Registro De Preços:

- a) Empresas cujo objeto social não seja pertinente e compatível com o objeto deste Pregão.
- b) Empresas que não atenderem às condições deste edital;
- c) Empresas ou sociedades estrangeiras que não funcionem no país;
- d) Empresas impedidas de licitar ou contratar com a União (art. 7º da Lei nº 10.520/02 e art. 28 do Decreto nº 5.450/05) ou suspensas temporariamente de participar de licitação ou impedidas de contratar com a Administração Pública (Art. 87, III, da Lei nº 8.666/93)
- e) Empresas proibidas de contratar com o Poder Público, nos termos do art. 72, § 8º, V da Lei nº 9.605/98;
- f) Empresas declaradas inidôneas para licitar ou contratar com a Administração Pública, enquanto perdurarem os motivos da punição ou até que seja promovida a reabilitação perante a própria autoridade que aplicou a penalidade;
- g) Empresas em processo falimentar, em processo concordatário, em recuperação judicial ou extrajudicial;
- h) Empresas proibidas de contratar com o Poder Público nos termos do art. 12 da Lei nº 8.429/92 (Lei de Improbidade Administrativa);
- i) Quaisquer interessados que se enquadrem nas vedações previstas no artigo 9º da Lei nº 8.666/93.
- j) Empresas reunidas em consórcio e sejam controladoras, coligadas ou subsidiárias entre si;

2.3 A declaração falsa relativa ao cumprimento dos requisitos de habilitação e proposta sujeitará o licitante às sanções previstas neste edital.

2.4 O descumprimento de qualquer condição de participação acarretará a inabilitação do licitante.

## 3. DA REPRESENTAÇÃO E DO CREDENCIAMENTO

3.1 Documentos relativos ao credenciamento deverão estar em mãos do licitante, portanto **FORA DOS ENVELOPES.**

3.2 Os representantes dos licitantes serão credenciados pelo Pregoeiro e deverão apresentar procuração, através de instrumento público ou particular **com firma reconhecida**, que lhes confira poderes para oferecer lances negociar preços e praticar todos os demais atos pertinentes ao certame, em nome do proponente.

3.3 O representante, em sendo sócio, proprietário, dirigente ou assemelhado da empresa proponente, deverá apresentar cópia do respectivo Estatuto, Contrato social ou Registro de Firma Individual, no qual estejam expressos seus poderes.

3.4 Além do instrumento de mandato, deverão apresentar obrigatoriamente cédula de identidade ou documento equivalente.

3.5 Caso não apresente os documentos citados nestes subitens (4.1, 4.2, 4.3 e 4.4), a empresa não poderá formular ofertas e lances de preços (permanecendo neste caso, os preços constantes na proposta escrita) nem tão pouco praticar os demais atos pertinentes ao certame.

3.6 O Modelo da Carta de Credenciamento encontra-se no **Anexo I.**

3.7 Cada credenciado poderá representar uma única licitante.

1947  
1948  
1949  
1950  
1951  
1952  
1953  
1954  
1955  
1956  
1957  
1958  
1959  
1960  
1961  
1962  
1963  
1964  
1965  
1966  
1967  
1968  
1969  
1970  
1971  
1972  
1973  
1974  
1975  
1976  
1977  
1978  
1979  
1980  
1981  
1982  
1983  
1984  
1985  
1986  
1987  
1988  
1989  
1990  
1991  
1992  
1993  
1994  
1995  
1996  
1997  
1998  
1999  
2000  
2001  
2002  
2003  
2004  
2005  
2006  
2007  
2008  
2009  
2010  
2011  
2012  
2013  
2014  
2015  
2016  
2017  
2018  
2019  
2020  
2021  
2022  
2023  
2024  
2025  
2026  
2027  
2028  
2029  
2030



# Prefeitura do Município de Pato Bragado

Estado do Paraná

3.8 No ato da fase de "Credenciamento", o representante credenciado declarará que cumpre plenamente os requisitos exigidos para habilitação na licitação, e que a empresa não está impedida de participar de licitações e de contratar com a Administração Pública em razão de penalidades, nem fatos impeditivos de sua habilitação. (O Modelo da Declaração de Habilitação encontra-se no Anexo V).

**3.9 Para comprovar a condição de microempresa ou empresa de pequeno porte, deverá apresentar Certidão Simplificada expedida pela Junta Comercial ou órgão de registro competente, ou declaração sobre sua condição de ME/EPP expedida por Contador.**

## **4. DO CREDENCIAMENTO**

4.1 No dia, hora e local estipulados no subitem 7.1 deste Edital, as proponentes deverão estar representadas por agentes credenciados, que se apresentarão ao Pregoeiro e à Equipe de Apoio, devidamente identificados com cédula de identidade ou documento equivalente que contenha fotografia, e portando Termo de Credenciamento, de conformidade com o modelo constante Anexo deste Edital.

4.2 O Termo de Credenciamento, **a ser apresentado fora dos envelopes e juntamente com cópia autenticada ou original do ato constitutivo da proponente**, deverá prever expressamente a outorga de poderes para:

- 4.2.1 Formular lances ou ofertas verbalmente;
- 4.2.2 Negociar com o Pregoeiro a redução dos preços ofertados;
- 4.2.3 Desistir expressamente da intenção de interpor recurso administrativo ao final da sessão pública ou, se for o caso, manifestar-se imediata e motivadamente sobre a intenção de fazê-lo;
- 4.2.4 Assinar a ata da sessão;
- 4.2.5 Prestar todos os esclarecimentos solicitados pelo Pregoeiro; e
- 4.2.6 Praticar todos os demais atos pertinentes ao certame.

4.3 Se o representante da proponente for seu sócio, proprietário, dirigente ou assemelhado, **o Termo de Credenciamento deverá estar acompanhado** do original ou de cópia autenticada do Estatuto Social, Contrato Social ou outro instrumento de registro comercial, devidamente registrado na Junta Comercial, no qual estejam expressos seus poderes para exercer direitos e assumir obrigações em decorrência de tal investidura.

4.4 Nos demais casos, o representante do licitante deve apresentar **junto com o Termo de Credenciamento, instrumento público ou privado de procuração**, sempre acompanhado de original ou cópia autenticada de Contrato Social ou de outro instrumento constitutivo do licitante, diretamente vinculado à correspondente natureza jurídica, com poderes específicos para representar o licitante em todas as etapas do Pregão Presencial P/ Fins De Registro De Preços.

4.5 A não apresentação do Termo de Credenciamento citado no subitem 4.2 não será motivo para desclassificação ou inabilitação da proponente, mas impedirá que o representante se manifeste ou responda em nome da proponente durante a sessão, para as etapas de apresentação de lances verbais e/ou recurso.

4.6 Será admitida a presença de apenas 01 (um) representante para cada proponente credenciada.

4.7 Cada credenciado poderá representar 01 (uma) única proponente.

4.8 A ausência do credenciado, em qualquer momento da sessão, importará a imediata exclusão da proponente por ele representado, salvo autorização expressa do Pregoeiro; neste caso, para efeito de ordenação das propostas e apuração do menor preço, será mantido o preço apresentado na proposta escrita da proponente excluída.

4.9 Os documentos de credenciamento serão retidos pelo Pregoeiro e pela Equipe de Apoio e juntados ao processo administrativo.





# Prefeitura do Município de Pato Bragado

Estado do Paraná

## 5. DO RECEBIMENTO DA DECLARAÇÃO DE CUMPRIMENTO DOS REQUISITOS DE HABILITAÇÃO E DOS ENVELOPES

5.1 Tão logo se encerre a etapa de credenciamento, o Pregoeiro e a Equipe de Apoio receberão dos agentes credenciados a declaração de que a proponente cumpre os requisitos de habilitação, que **deverá ser apresentada fora dos envelopes.**

5.2 A ausência da referida declaração, ou a sua apresentação em desconformidade com a exigência deste Edital, desclassifica a proposta ora apresentada por este Licitante, cujo envelope será devolvido lacrado ao Licitante.

5.3 Recebida e aceita pelo Pregoeiro a declaração mencionada no subitem 5.1, dar-se-á prosseguimento à sessão com a abertura dos envelopes respectivos.

5.4 A ausência de identificação na parte externa dos envelopes, conforme solicitado nos subitens 8.1 deste Edital, não constitui motivo para desclassificação da proponente, devendo, todavia, seu representante legal proceder à devida identificação.

## 6. DO ENQUADRAMENTO COMO MICROEMPRESAS, EMPRESAS DE PEQUENO PORTE E EQUIPARADOS.

6.1 O enquadramento como microempresa - ME ou empresa de pequeno porte - EPP dar-se-á nas condições do Estatuto Nacional da Microempresa e Empresa de Pequeno Porte, instituído pela Lei Complementar nº 123/06.

6.1.1 A sociedade cooperativa com receita bruta igual ou inferior a R\$ 3.600.000,00, em conformidade com as disposições do art. 34 da Lei nº 11.488/07 e do art. 3º, § 4º, VI da Lei Complementar nº 123/06 receberá o mesmo tratamento concedido pela Lei Complementar nº 123/06 às ME/EPP.

6.1.2 A pessoa física ou o empresário individual enquadrados nos limites definidos pelo art. 3º da Lei Complementar nº 123/06 receberá o mesmo tratamento concedido pela Lei Complementar nº 123/06, às ME/EPP.

6.2A fruição dos benefícios licitatórios determinados pela Lei Complementar nº 123/06 independe da habilitação da ME/EPP ou equiparado para a obtenção do regime tributário simplificado.

6.3 Como condição para participação no certame, os licitantes deverão apresentar declaração, conforme ANEXO IV, que cumprem os requisitos legais para a qualificação como ME/EPP ou equiparado, estando aptos a usufruir do tratamento favorecido estabelecido nos artigos 42 a 49 da Lei Complementar, bem como nos artigos 49 e 50 da Lei Municipal Complementar 059/2015.

6.3.1 A referida declaração deverá ser apresentada ao pregoeiro, FORA DOS ENVELOPES.

6.4As empresas e/ou representantes que adquirirem o instrumento convocatório via internet ou junto ao Departamento de Licitações se obrigam a acompanhar as publicações no site do Município, aba portal da transparência, item Licitações em andamento, com vista a possíveis alterações e avisos.

## 7. DA SESSÃO PÚBLICA

7.1A Sessão Pública de abertura dos envelopes do **Pregão Presencial P/ Fins De Registro De Preços nº 186/2017** realizar-se-á no dia 11 de janeiro de 2018, às 08h20min, na Sala de Licitações do Paço Municipal, sito a Avenida Willy Barth, 2885, Centro, na Cidade de Pato Bragado, Estado do Paraná e será dirigida por um pregoeiro auxiliado pela equipe de apoio.

7.1.1 Não havendo expediente na data supra, ocorrerá a sessão no primeiro dia útil subsequente em que houver atendimento no Paço Municipal, no mesmo local e horário originalmente fixado.

7.2A recepção dos envelopes protocolados até o prazo previsto no preâmbulo deste edital, contendo as Propostas de Preços e a Documentação de Habilitação se dará no local e horário estabelecidos neste







# Prefeitura do Município de Pato Bragado

Estado do Paraná

Edital, não sendo admitido atraso, mesmo involuntário, considerando-se como horário de entrega o constante do protocolo.

7.2.1 Após ser declarada aberta a sessão, não será aceita a apresentação de qualquer envelope e/ou documentos, a não serem os que estão dentro dos envelopes ou em mãos dos representantes presentes, até o momento de declaração de abertura da Sessão;

7.3 Todos os documentos apresentados pertinentes a este processo de licitação, deverão ser emitidos em papel timbrado da licitante ou conter o carimbo do CNPJ da mesma;

7.4 A Sessão Pública de abertura e julgamento de propostas se dará com a observância e ordem dos seguintes procedimentos:

7.4.1 Credenciamento das proponentes ou de seus representantes legais;

7.4.2 Recebimento da Declaração de Cumprimento dos Requisitos de Habilitação (a ser apresentada fora de qualquer envelope)

7.4.3 Abertura dos Envelopes contendo as Propostas de Preços, cujos envelopes foram devidamente protocolados em tempo hábil;

7.4.4 Análise das Propostas de Preços para fins de classificação das proponentes para a etapa de apresentação de lances verbais;

7.4.5 Realização da etapa de apresentação de lances verbais;

7.4.6 Classificação das Propostas de Preços;

7.4.7 Avaliação da Documentação de Habilitação da(s) proponente(s) que tiver(em) apresentado a(s) melhores proposta(s);

7.4.8 Recebimento de eventual(is) recurso(s); e

7.4.9 Adjudicação do objeto da licitação à proponente vencedora, no caso de inexistirem recurso(s).

7.5 Os envelopes contendo a documentação de habilitação da proponente desclassificada e das proponentes classificadas não declaradas vencedoras permanecerão sob custódia do Pregoeiro até a efetiva formalização da contratação.

7.6 Em caso de não haver tempo suficiente para a abertura dos envelopes contendo as propostas de preços e os documentos de habilitação das proponentes em um único momento ou, ainda, se os trabalhos não puderem ser concluídos e/ou surgirem dúvidas que não possam ser dirimidas de imediato, o Pregoeiro determinará a suspensão da sessão, registrando os motivos em ata, e, posteriormente, convocará as proponentes para a continuidade da sessão em outra data.

7.7 Caso a sessão seja suspensa, o Pregoeiro deverá manter sob sua guarda os envelopes contendo os documentos habilitatórios, devidamente rubricados por ele e pelas proponentes, devendo reexibi-los na reabertura da sessão.

7.8 Iniciada a etapa de apresentação de lances verbais a suspensão dos trabalhos só poderá ocorrer após o Pregoeiro tê-la declarada encerrada.

## 8. DA APRESENTAÇÃO DOS ENVELOPES

8.1 A proposta de preços e documentos de habilitação exigidos neste Edital deverão ser recebidos em envelopes distintos e fechados, contendo impresso as seguintes indicações:

**PREFEITURA DO MUNICÍPIO DE PATO BRAGADO**

**COMISSÃO PERMANENTE DE LICITAÇÕES**

**PREGÃO PRESENCIAL P/ FINS DE REGISTRO DE PREÇOS N.º XXXXXXX**

**DATA DE ABERTURA: ..... - HORÁRIO: XXXXXXX**

**ENVELOPE N.º 01 - " P R O P O S T A "**

**LICITANTE: XXX/CNPJ: XXX/ENDEREÇO: XXX**



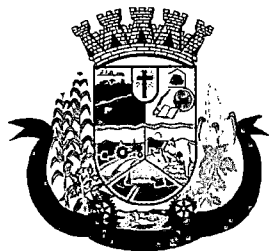

# Prefeitura do Município de Pato Bragado

Estado do Paraná

## PREFEITURA DO MUNICÍPIO DE PATO BRAGADO

COMISSÃO PERMANENTE DE LICITAÇÃO

PREGÃO PRESENCIAL P/ FINS DE REGISTRO DE PREÇOS N.º XXXXXX

DATA DE ABERTURA: ..... - HORÁRIO: XXXXXX

ENVELOPE N.º 02 - "DOCUMENTAÇÃO"

LICITANTE: XXX/CNPJ: XXX/ENDEREÇO: XXX

### 9. DA FORMA DE APRESENTAÇÃO DA PROPOSTA COMERCIAL ENVELOPE Nº 1

9.1A Proposta de Preços, a ser apresentada em conformidade com o modelo constante no Anexo deste Edital, e deverá ser elaborada em papel timbrado da proponente e redigida com clareza, em língua portuguesa, salvo quanto às expressões técnicas de uso corrente, não contendo rasuras, emendas, borrões ou entrelinhas, que dificultem sua análise sob pena de desclassificação;

9.2A proposta de preços deverá conter:

- 9.2.1 Razão social, endereço, CNPJ e inscrição estadual (ou municipal, se for o caso) da proponente, assim como, endereço completo, telefone ou fax, e endereço eletrônico, se houver, para contato;
  - 9.2.2 Identificação do número do Pregão Presencial P/ Fins De Registro De Preços;
  - 9.2.3 Ser datada e assinada pelo representante legal da proponente ou pelo procurador;
  - 9.2.4 Conter descrição completa, detalhada e precisa do objeto da licitação, **com identificação da marca** e estar em conformidade com as especificações mínimas contidas neste Edital;
  - 9.2.5 Indicação do valor em moeda nacional para o item ora cotado, objeto desta licitação, com no máximo 02 (duas) casas decimais.
  - 9.2.6 Identificar o **VALOR UNITÁRIO E GLOBAL DO ITEM**, bem como Valor global da proposta apresentada em numeral e por extenso;
  - 9.2.7 Serão corrigidos automaticamente pelo pregoeiro quaisquer erros materiais de cálculo.
  - 9.2.8 Conter indicação do prazo de validade das propostas de preços apresentadas, que será de, no mínimo, 60 (sessenta) dias, a contar da data da sessão pública do Pregão Presencial P/ Fins De Registro De Preços;
  - 9.2.9 Conter indicação expressa de que a proposta inclui todos os custos e despesas, bem como o lucro almejado tais como: frete, seguro, tributos de qualquer natureza taxa de administração, encargos sociais, trabalhistas e todas as demais despesas, diretas ou indiretas, relacionadas com o fornecimento do objeto da presente licitação.
  - 9.2.10A empresa participante deverá cotar todos os itens, conforme regime de compra global.
  - 9.2.11Serão desclassificadas as propostas que não atenderem às exigências do presente Edital e seus Anexos, sejam omissas ou apresentem irregularidades, ou defeitos capazes de dificultar julgamento.
- 9.3 A apresentação da Proposta de Preços pela proponente implica na aceitação:
- 9.3.1 Do prazo de pagamento e das demais condições estabelecidas neste Edital e em seus Anexos.
  - 9.3.2 Será devolvida lacrada, e será desclassificada de participar deste processo, a Licitante que deixar de apresentar em tempo hábil, a Declaração de que cumpre Todos os Requisitos de Habilitação, nos termos deste Edital, conforme modelo do Anexo II.

### 10. DA ABERTURA DO ENVELOPE N.º 1 (PROPOSTA DE PREÇOS)

10.1 Vencida a etapa de credenciamento procederá o Pregoeiro à abertura dos envelopes contendo as propostas de preços, mantendo intactos, sob sua guarda, os envelopes contendo a documentação de

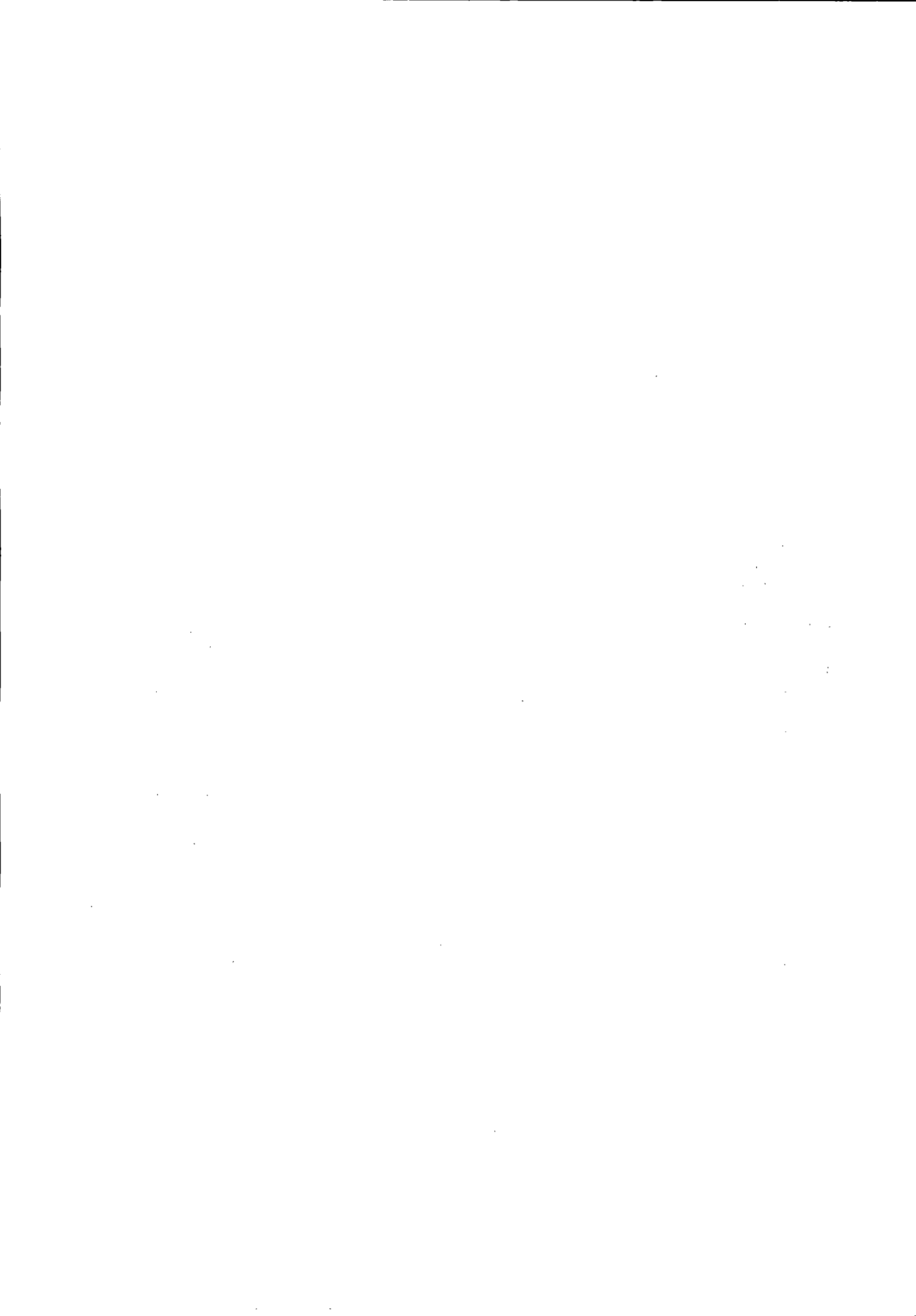



# Prefeitura do Município de Pato Bragado

Estado do Paraná

habilitação. Vencida a etapa de credenciamento procederá o Pregoeiro à abertura dos envelopes contendo as propostas de preços, mantendo intactos, sob sua guarda, os envelopes contendo a documentação de habilitação.

10.1.1 Se, por equívoco, for aberto o envelope contendo os documentos de habilitação, o Pregoeiro deve lacrá-lo sem analisar seu conteúdo, recolhendo a rubrica dos presentes sobre o lacre.

10.2 A falta de data e/ou rubrica e/ou assinatura nas declarações expedidas pela própria proponente ou na proposta poderá ser suprida pelo seu representante legal presente à sessão.

10.3 O Pregoeiro deverá analisar as propostas de preços das proponentes considerando o disposto neste Edital.

10.4 Será desclassificada a Proposta de Preços que:

10.4.1 Não cumprir o disposto nos Item 9 e seus subitens deste Edital;

10.4.2 Oferecer vantagem não prevista neste Edital, inclusive financiamentos subsidiados ou a fundo perdido;

10.4.3 Apresentar preço baseado exclusivamente em proposta das demais proponentes;

10.4.4 Apresentar preço simbólico, irrisório ou de valor zero;

10.4.5 Apresentar preço superior o preço máximo admitido.

10.4.6 Aferidas todas as propostas, fará o Pregoeiro à classificação provisória das mesmas, em ordem crescente de valores.

10.5 O Pregoeiro classificará para participar da etapa de apresentação de lances verbais o autor da proposta com o menor preço e todas as proponentes que tenham apresentado propostas de preço, no máximo, 10% (dez por cento) superiores ao menor preço GLOBAL ofertado.

10.5.1 Visando aumentar a competitividade, poderá o pregoeiro conduzir todas as propostas classificadas para a fase de lances verbais.

10.6 Se não houver, no mínimo, 03 (três) propostas escritas, nos termos do subitem anterior, poderão os autores das 03 (três) melhores propostas oferecer novos lances verbais e sucessivos.

10.7 Havendo empate entre 02 (duas) ou mais propostas, será efetuado sorteio para o estabelecimento da ordem de classificação, cabendo ao vencedor do sorteio apresentar lance depois do perdedor na etapa de apresentação de lances verbais.

10.8 Havendo uma única proponente ou uma única proposta válida, o Pregoeiro poderá decidir, mediante justificativa, pela suspensão do Pregão Presencial P/ Fins De Registro De Preços, inclusive para melhor avaliação das regras do Edital e de seus Anexos e das limitações do mercado, ou pela repetição do Pregão Presencial P/ Fins De Registro De Preços, ou, ainda, pela sua continuidade, desde que não haja prejuízos à Administração.

## 11. DA PARTICIPAÇÃO DE MICROEMPRESA E EMPRESA DE PEQUENO PORTE SEDIADO NO MUNICÍPIO DE PATO BRAGADO/PR

11.1 Com base no Art. 44. da Lei Complementar 123/2006, será assegurada, como critério de desempate, preferência de contratação para as microempresas e empresas de pequeno porte nas situações em que as propostas finais, após os lances, apresentadas pelas microempresas e empresas de pequeno porte sejam iguais ou até 05% (cinco por cento) superiores à proposta mais bem classificada, apresentada por empresa considerada de Grande Porte.

a) Havendo alguma restrição na comprovação da regularidade fiscal, será assegurado à proponente o prazo de 05 (cinco) dias úteis conforme (LC 147/2014), cujo termo inicial corresponderá ao momento em que for declarado vencedor do certame, prorrogáveis por igual período, a critério da Administração Pública, para a regularização da documentação, pagamento ou parcelamento do débito, e emissão de eventuais certidões negativas e positivas, com efeito, de certidão negativa;

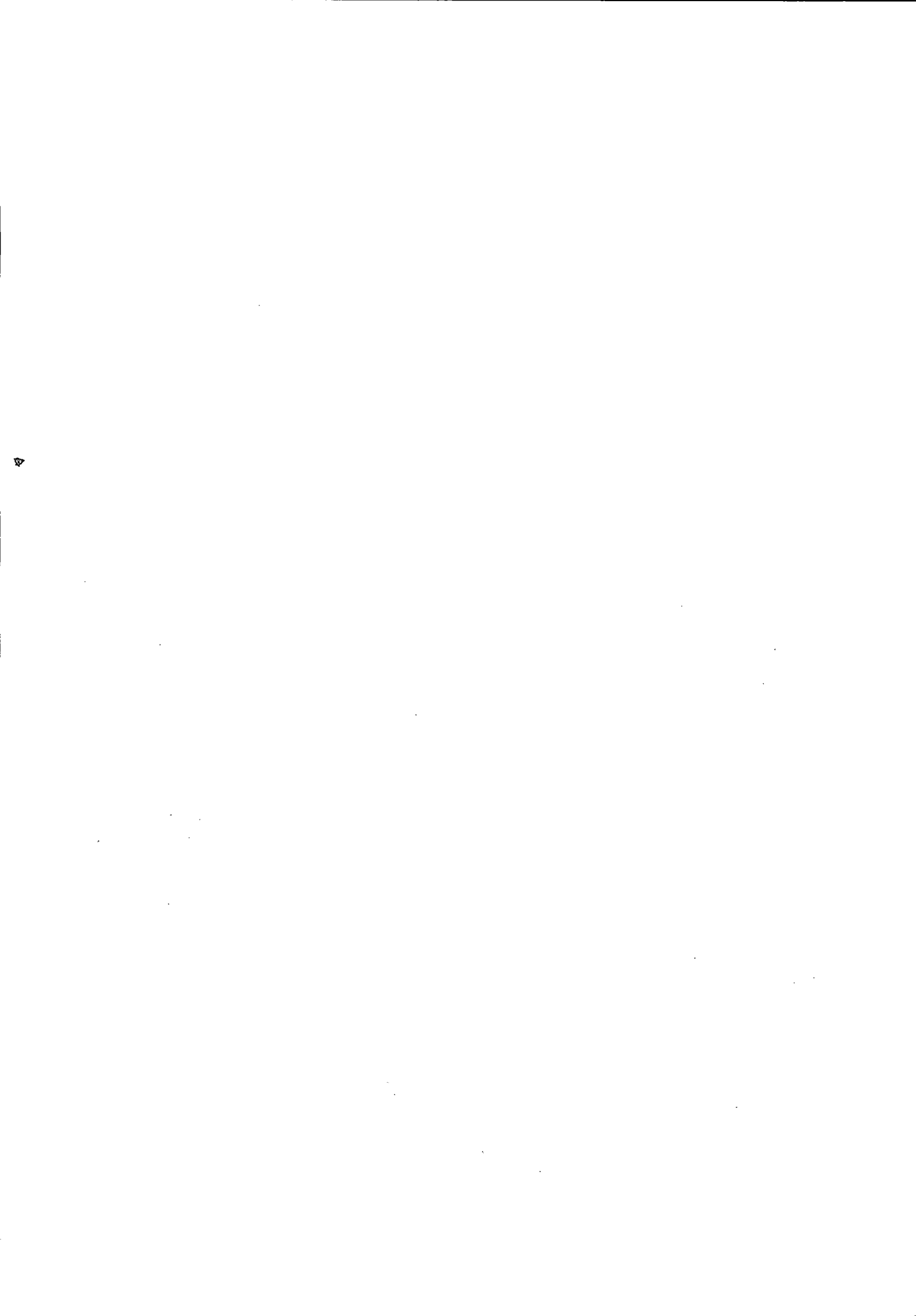



# Prefeitura do Município de Pato Bragado

Estado do Paraná

- b) A não-regularização da documentação, no prazo previsto na alínea anterior, implicará decadência do direito a contratação, sem prejuízo das sanções previstas no art. 81 da Lei nº. 8.666, de 21 de junho de 1993, sendo facultado à Administração convocar as proponentes remanescentes, na ordem de classificação, para a assinatura da Ata de Registro de Preços, ou revogar a licitação.

11.2 Em ocorrendo o empate, proceder-se-á da forma consignada no art. 45 da Lei Complementar n.º 123/2006, devendo a(s) microempresa(s) ou empresa(s) de Pequeno Porte, em querendo, apresentar na própria sessão sua nova proposta, a qual, será reduzida a termo na competente Ata.

11.2.1 Caso a proponente não tenha representante com poderes para oferecer nova proposta presente à sessão, poderá exercer tal faculdade no prazo improrrogável de 02 (dois) dias úteis, mediante o envio de proposta escrita, sob pena de renúncia.

11.3 Para o gozo dos benefícios da Lei Complementar n.º 123/2006, deverão as microempresas e/ou empresas de pequeno porte apresentar Certidão Simplificada da Junta Comercial, Declaração de Enquadramento devidamente arquivada no registro Competente, ou cláusula equivalente no ato constitutivo ou alterador.

11.3.1 A comprovação da condição de microempresa ou empresa de pequeno porte de que trata o item 11.3, deverá ser feita anteriormente a apresentação das propostas comerciais, na fase de credenciamento, devendo a proponente realizar a entrega do documento comprobatório (em original ou cópia autenticada), fora de qualquer envelope, diretamente ao Pregoeiro.

## **12. DA CLASSIFICAÇÃO FINAL E ANÁLISE DAS PROPOSTAS DE PREÇO**

12.1 Declarada encerrada a etapa de apresentação de lances verbais, o Pregoeiro procederá à nova classificação das propostas, incluindo propostas selecionadas e não selecionadas para essa etapa, na ordem crescente de preços.

12.2 Para proceder à classificação, o Pregoeiro considerará:

12.2.1O último preço ofertado, no caso das proponentes selecionadas para a etapa de apresentação de lances verbais;

12.2.2O preço contido na proposta escrita, no caso das proponentes não classificadas para a etapa de lances verbais, e a das classificadas que optaram por não apresentar lances verbais.

12.3 Ordenadas às propostas, o Pregoeiro examinará a aceitabilidade da proposta da proponente classificada em primeiro lugar, decidindo motivadamente a respeito, sendo facultado a ela negociar visando obter melhor preço.

12.3.1A decisão do Pregoeiro será baseada na comparação do preço obtido com os preços atuais praticados no mercado ou com os preços ofertados em licitações anteriores, sendo que as informações utilizadas na sua decisão devem ser anexadas aos autos do processo.

12.4 O Pregoeiro poderá, também, solicitar a demonstração da exequibilidade dos preços propostos, devendo a proponente estar pronta para prestar informações sobre os custos, inclusive com apresentação de planilhas e demonstrativos que justifiquem sua proposta.

12.5 Em caso de não apresentação ou de insuficiência das informações mencionadas no subitem anterior, o Pregoeiro poderá desclassificar a proponente, devendo para isso promover despacho fundamentado, que será anexado aos autos do processo, hipótese em que procederá ao exame da proposta da proponente classificada na sequência.

## **13. DA FORMA DE APRESENTAÇÃO DO ENVELOPE N.º 2 (DOCUMENTOS DE HABILITAÇÃO) E SEU CONTEÚDO**

13.1 Os documentos necessários à habilitação deverão ser apresentados em original e/ou cópia autenticada por tabelião de notas e/ou servidor público, ou ainda cópia acompanhada do original para







# Prefeitura do Município de Pato Bragado

Estado do Paraná

autenticação pelo Pregoeiro ou por membro da Equipe de Apoio, no ato da sessão de abertura deste Pregão Presencial P/ Fins De Registro De Preços.

13.2 Os documentos deverão ser entregues, preferencialmente, na sequência indicada nos itens abaixo, a fim de permitir celeridade na sua conferência e no seu exame.

13.3 As proponentes que possuem Certificado de Registro Cadastral do Município de Pato Bragado – PR, em plena validade e na compatibilidade do objeto Licitado, devem apresentá-lo, ficando dispensados da apresentação dos documentos descritos nos subitens 13.6 e 13.10, a seguir relacionados.

13.4 As demais proponentes, não cadastradas no Município de Pato Bragado - PR, devem apresentar todos os documentos abaixo listados.

13.5 **Para habilitação na licitação, exigir-se-á dos interessados documentação relativa a:**

13.5.1Habilitação Jurídica;

13.5.2Regularidade fiscal e trabalhista;

13.5.3Documentação complementar.

13.6 **A Habilitação Jurídica será demonstrada pela apresentação dos seguintes documentos:**

13.6.1Registro comercial, no caso de empresa individual;

13.6.2Ato constitutivo, Estatuto ou Contrato Social e última alteração, no caso de sociedade empresária limitada, ou Estatuto, no caso de sociedade por ações, acompanhado de documento de eleição de seus administradores.

13.6.3Cédula de Identidade e CPF do administrador da empresa;

13.7 **A Regularidade Fiscal e Trabalhista será demonstrada pela apresentação dos seguintes documentos:**

13.7.1Prova de inscrição no Cadastro Nacional de Pessoas Jurídicas do Ministério da Fazenda (CNPJ);

13.7.2Prova de Regularidade perante o Fundo de Garantia por Tempo de Serviço – FGTS (CRF), emitido pela Caixa Econômica Federal;

13.7.3Prova de regularidade para com a Fazenda Federal, mediante apresentação de Certidão Negativa Conjunta, ou Positiva com efeito de Negativa, de Débitos de Tributos Federais e Dívida Ativa da União.

13.7.4Prova de Regularidade para com a Fazenda Estadual, emitida pela Secretaria de Estado da Fazenda - SEFA;

13.7.5Prova de Regularidade para com a Fazenda Municipal (Certidão quanto a Tributos Municipais), do domicílio ou sede da proponente.

13.7.6Certidão Negativa de Débitos Trabalhistas ([www.tst.jus.br/certidao](http://www.tst.jus.br/certidao));

13.8 de regularidade fiscal poderá ser feita por certidão positiva, desde que tenha efeitos de negativa.

13.9 Considera-se certidão positiva com efeitos de negativa a certidão onde conste a existência de débitos:

13.9.1Não vencidos;

13.9.2Em curso de cobrança executiva em que tenha sido efetuada a penhora;

13.9.3Cuja exigibilidade esteja suspensa;

13.9.4Para efeito de verificação da validade das certidões de regularidade fiscal, se outro prazo não constar da lei ou nos próprios documentos, serão considerados válidos os documentos emitidos no período de 90 (noventa) dias que antecedem a data da sessão do Pregão Presencial P/ Fins De Registro De Preços.

13.10 **Para fins de comprovação da Qualificação Econômico-Financeira deverão ser apresentados os seguintes documentos:**





# Prefeitura do Município de Pato Bragado

Estado do Paraná

- 13.10.1 Certidão negativa de falência ou concordata expedida pelo Cartório Distribuidor da sede da pessoa jurídica, com data não superior a 60 (sessenta) dias da data limite para recebimento das propostas, se outro prazo não constar no documento;
- 13.10.2 Balanço Patrimonial do exercício de 2016, dispensável para MEI.
- 13.11 A documentação complementar a ser apresentada será:**
- 13.11.1 Declaração do cumprimento do disposto no inciso XXXIII, art. 7º, da Constituição Federal, conforme modelo anexo;
- 13.11.2 Declaração de inexistência de impedimento legal para licitar ou contratar com a Administração, conforme modelo Anexo;
- 13.11.3 Declaração de Idoneidade, conforme modelo anexo.
- 13.11.4 Declaração de Negativa de Parentesco, conforme modelo anexo.
- 13.12 Não serão aceitos “protocolos de entrega” ou “solicitação de documento” em substituição aos documentos requeridos no Pregão Presencial P/ Fins De Registro De Preços e seus Anexos.
- 13.13 No caso de verificação de irregularidades nas certidões exigidas para habilitação da licitante, o Pregoeiro, em havendo disponibilidade dos dados necessários em sites oficiais, fará a consulta para saneamento das falhas encontradas, e, extrairá o respectivo comprovante para juntada aos autos.
- 13.14 Ocorrendo o empate, as empresas empatadas serão habilitadas para os lances.

## **14 DA VERIFICAÇÃO DOS DOCUMENTOS DE HABILITAÇÃO, DEFINIÇÃO DO VENCEDOR E RECURSOS.**

- 14.1 Superada a etapa de classificação de propostas e análise da proposta de preço da proponente classificada em primeiro lugar, o Pregoeiro abrirá o envelope contendo a documentação de habilitação da mesma, procedendo à verificação dos respectivos documentos.
- 14.2 É assegurado a todas as proponentes o direito de proceder ao exame dos documentos habilitatórios da proponente classificada em primeiro lugar, assim como de rubricá-los.
- 14.3 Constituem motivos para inabilitação da proponente:
- 14.3.1A não apresentação da documentação exigida para habilitação;
- 14.3.2A apresentação de documentos com prazo de validade vencido;
- 14.3.3A apresentação de documentos comprobatórios da regularidade fiscal referentes à filial;
- 14.3.4A substituição dos documentos exigidos para habilitação por protocolos de requerimento de certidões;
- 14.3.5O não cumprimento dos requisitos de habilitação; e
- 14.3.6A apresentação de cópias desacompanhadas de originais para autenticação, quando não autenticadas por tabelião de notas, ou por servidor Público Municipal.
- 14.4 A falta de data e/ou rubrica e/ou assinatura nas declarações expedidas pela própria proponente ou na proposta poderá também ser suprida pelo seu representante legal presente à sessão.
- 14.5 Constatado o atendimento das exigências fixadas neste Edital e em seus Anexos, será a proponente declarada vencedora.
- 14.6 Declarado à vencedora, qualquer proponente poderá manifestar imediata e motivadamente a intenção de recorrer, cabendo ao Pregoeiro respeitar os seguintes procedimentos:
- 14.6.1Após registrar o evento em ata, o Pregoeiro pode acatar o recurso e reformar sua decisão ou, em caso de não acatá-lo, conceder prazo de 03 (três) dias úteis, excluído o dia de início e incluído o dia do término, para apresentação das razões do recurso pelo recorrente, que deve ser encaminhada ao Pregoeiro, mediante protocolo junto ao setor competente da Prefeitura do Município de Pato Bragado, no endereço mencionado no preâmbulo, durante o horário normal de expediente, das 07h30min às 11h30min e das 13h30min às 17h00min;
- 14.6.2As demais proponentes serão intimadas para apresentar contrarrazões ao recurso interposto, se assim o quiserem, sendo-lhes assegurada vista imediata dos autos do processo, que





# Prefeitura do Município de Pato Bragado

Estado do Paraná

permanecerão com vista franqueada aos interessados no mesmo local e horários mencionados no subitem anterior.

14.6.3O recurso contra decisão do Pregoeiro terá efeito suspensivo;

14.6.4Cabe ao Pregoeiro receber, examinar e instruir os recursos impetrados contra as suas decisões, assim como encaminhá-los para a autoridade competente proceder ao julgamento;

14.6.5Cabe à autoridade competente o julgamento do recurso;

14.6.6O acolhimento de recurso importará a invalidação apenas dos atos insuscetíveis de aproveitamento; e

14.6.7Decididos os recursos, no prazo de 02 (dois) dias úteis e constatada a regularidade dos atos procedimentais, a autoridade competente deverá proceder à adjudicação e a homologação;

14.7 A falta de manifestação imediata e motivada por parte das proponentes importará na decadência do direito de recurso e a adjudicação, pelo Pregoeiro, do objeto da licitação à proponente vencedora.

## 15 DO PREÇO

15.1 O preço deve incluir, além do lucro, todas as despesas e custos como frete, seguro, tributos de qualquer natureza e demais despesas relacionadas ao objeto desta Licitação, sejam elas diretas ou indiretas.

15.2 Somente serão aceitas e consideradas válidas, as propostas de preços cujo valor GLOBAL seja igual ou inferior R\$ 376.528,88 (trezentos e setenta e seis mil quinhentos e vinte e oito reais e oitenta e oito centavos). O teto máximo unitário de cada peça encontra-se junto ao termo de referencia.

## 16 DOS PRAZOS, E CONDIÇÕES DE ENTREGA E ACEITAÇÃO DO OBJETO

16.1 A entrega do objeto (peças) deverá ser feita em até 48 (quarenta e oito) horas, após a solicitação desta Municipalidade, diretamente no local da entidade solicitante;

16.2 Os produtos ora relacionados, deverão ser de primeira qualidade, deverá (ão) obedecer às normas e padrões da ABNT e INMETRO, ser de boa qualidade e atender eficazmente às finalidades que dele naturalmente se espera, conforme determina o Código de Defesa do Consumidor.

16.3 O prazo de vigência da Ata de Registro de Preços, será de 12 (doze) meses, contados da data de assinatura da mesma.

16.4 A entrega das peças será feita durante a vigência da Ata de Registro de Preços, de acordo com a solicitação da Secretaria der Obras, Viação e Urbanismo, mediante emissão de Ordem de compras.

16.5 A mão de obra para a substituição destas peças, quando solicitadas, será realizada por servidor efetivo da municipalidade

## 17 DAS CONDIÇÕES DE PAGAMENTO E PREVISÃO ORÇAMENTÁRIA

17.1 O pagamento será efetuado em até 30 (trinta) dias, após a efetiva troca dos materiais solicitados, condicionados ao termo de aceitação assinado pela Secretária Municipal solicitante.

17.2 A Nota Fiscal deverá ser emitida conforme Norma de Procedimento Fiscal expedida pela Receita Federal.

17.3 Na Nota Fiscal deverá constar à discriminação do produto, número da licitação, número da Ata de Registro de Preços e outros dados que julgar convenientes, não apresentando rasuras e/ou entrelinhas.

17.4 A Nota Fiscal/Fatura deverá ser emitida pela própria Contratada, obrigatoriamente com o número do CNPJ apresentado nos documentos de habilitação e na proposta de preços, não se admitindo Notas Fiscais/Faturas emitidas com outro CNPJ, mesmo aqueles de filiais ou matriz.

17.5 A liberação do pagamento poderá estar condicionada a apresentação de Negativas de Ordem Fiscal, demonstrando situação regular da Empresa no cumprimento dos encargos sociais instituídos por lei;





# Prefeitura do Município de Pato Bragado

Estado do Paraná

17.6 As retenções do INSS, ISS e IR relativos ao valor da mão de obra desta Ata de Registro de Preços, deverão ser demonstrados pela Licitante vencedora e serão retidos diretamente na Fonte pagadora, quando for o caso.

17.7 Em caso de não cumprimento pela Contratada de qualquer disposição contratual, os pagamentos poderão ficar retidos até posterior solução.

Para fazer face às despesas previstas nesta Licitação, serão utilizados recursos orçamentários previstos na seguinte Dotação orçamentária:

## **02.01 – GABINETE DO PREFEITO**

### **0412210502.002 - MANUTENÇÃO DAS ATIVIDADES DO GABINETE DO PREFEITO**

3.3.90.30.39.130 – Outros Materiais para Manutenção de veículos

## **02.03 – SECRETARIA MUNICIPAL DE ADMINISTRAÇÃO**

### **0412210502.007 – *Manutenção das Atividades da Séc. de Administração***

3.3.90.30.39.365 – Outros Materiais para Manutenção de veículos

## **02.005 – SECRETARIA DE EDUCAÇÃO E CULTURA**

### **123611150.2024 – Programa Transporte Escolar**

3.3.90.30.39.1219 – Outros Materiais para Manutenção de veículos

## **02.006 – DEPARTAMENTO DE CULTURA**

### **133921200.2027 – Ações Culturais**

3.3.90.30.39.1656 – Outros Materiais para Manutenção de veículos

## **02.07 – SECRETARIA MUNICIPAL DE ESPORTES E LAZER**

### **2781212502.030 - *Manutenção da Secretaria de Esportes***

3.3.90.30.39.2015 – Outros Materiais para Manutenção de veículos

## **02.08 – SECRETARIA MUNICIPAL DE OBRAS, VIAÇÃO E URBANISMO**

### **1545113002.034 – *Manutenção das Atividades da Secretaria de Obras, Viação e Urbanismo***

3.3.90.30.39.2295 – Outros Materiais para Manutenção de veículos

### **1751214002.039 - *Manutenção, Ampliação e Melhoria do Sistema de Água e Esgoto***

3.3.90.30.39.2696 – Outros Materiais para Manutenção de veículos

### **2678213502.038 – *Manutenção e Modernização dos Serviços Rodoviários***

3.3.90.30.39.2803 – Outros Materiais para Manutenção de veículos

## **02.09 – FUNDO MUNICIPAL DE SAÚDE**

### **103011450.040 – *Manutenção das Atividades do Fundo Municipal de Saúde***

3.3.90.30.39.2962 – Outros Materiais para Manutenção de veículos

### **103021450.2041 – *Manutenção das Atividades de Assistência Médica Hospitalar e Laboratorial***

3.3.90.30.39.3892 – Outros Materiais para Manutenção de veículos

## **02.010 – SECRETARIA MUNICIPAL DE ASSISTÊNCIA SOCIAL**

### **0824315006.003 – MANUTENÇÃO DAS ATIVIDADES DO CONSELHO TUTELAR**

3.3.90.30.39.4688 – Outros Materiais para Manutenção de veículos

### **0824115002.054– *Manutenção da Secretaria de Assistência Social***

3.3.90.30.39.4976 – Outros Materiais para Manutenção de veículos







# Prefeitura do Município de Pato Bragado

Estado do Paraná

## 02.013 – SECRETARIA MUNICIPAL DE AGRICULTURA E MEIO AMBIENTE

2060616002.060 – *Manutenção das Atividades da Secretaria de Agricultura e Meio Ambiente*

3.3.90.30.39.5558 – Outros Materiais para Manutenção de veículos

## 02.014 – SEC. MUNICIPAL DE INDUSTRIA, COM., TURISMO E DESENVOLVIMENTO ECONOMICO

2266116505.062 – *Man. das Atividades da Sec. de Industria, Comercio, Turismo e Desen. Econômico*

3.3.90.30.39. 5716 – Outros Materiais para Manutenção de veículos

### 18 DOS REQUERIMENTOS DE ESCLARECIMENTOS EM RELAÇÃO AO EDITAL

18.1 É facultada a qualquer interessado a apresentação de requerimento de esclarecimentos sobre o ato convocatório do Pregão e seus Anexos, desde que sejam protocolados no prazo máximo **de 02 (dois) dias úteis anteriores** à data fixada para recebimento das propostas, no endereço mencionado no preâmbulo deste Edital.

18.2 O requerimento pode envolver, inclusive, a solicitação de cópias da legislação disciplinadora do procedimento, mediante pagamento, neste caso, de taxa para cobrir o custo de reprodução gráfica.

18.3 O requerimento, dirigido à autoridade subscritora do Edital, deverá ser devidamente protocolado no setor de Protocolos da Prefeitura do Município de Pato Bragado, no endereço mencionado no preâmbulo deste Edital, durante o horário normal de expediente, das 07h30min às 11h30min e das 13h30min às 17h00min.

18.3.1 Não serão aceitas impugnações por fax, e-mail ou de forma verbal, devendo as mesmas estarem devidamente motivadas.

18.6 Os esclarecimentos deverão ser prestados pela autoridade subscritora do Edital, no prazo de 02 (dois) dias úteis, a contar do protocolo do requerimento, passando este a integrar, juntamente com aqueles, os autos do procedimento.

18.7 As questões formuladas que forem de interesse geral, bem como as respostas, serão divulgadas para todos os que retiraram o Edital, resguardando-se o sigilo quanto à identificação da empresa consulente.

### 19 DAS ALTERAÇÕES PROVENIENTES DE IMPUGNAÇÃO AO EDITAL

19.1 Desde que implique modificação(ões) do ato convocatório do Pregão e/ou de seus Anexos, o acolhimento do pedido de providências ou de impugnação exige, além da(s) alteração(ões) decorrente(s), designação de nova data para a realização do certame e divulgação da mesma forma dada ao ato convocatório original.

### 20 DA HOMOLOGAÇÃO E ASSINATURA DA ATA DE REGISTRO DE PREÇOS

20.1 Encerrada a sessão pública, a autoridade competente:

20.1.1 Se houver recurso(s), efetuará o julgamento e, após proferir a decisão, procederá à adjudicação do objeto ao vencedor e à homologação do resultado do Pregão;

20.1.2 Inexistindo recursos, homologará o resultado do Pregão.

20.2 Homologada a licitação pela autoridade competente, o adjudicatário será convocado oficialmente, durante o prazo de validade da proposta, para assinar da Ata de Registro de Preços, cujo modelo consta no Anexo deste Edital, no prazo de 05 (cinco) dias corridos, contados da data de convocação.

20.2.1 O prazo para assinatura Ata de Registro de Preços poderá ser prorrogado uma única vez, por igual período ao originalmente fixado, quando houver solicitação por escrito da parte interessada e desde que ocorra motivo justificado que seja acatado pela autoridade competente.

20.3 Ata de Registro de Preços deve ser assinado por representante legal do adjudicatário, sendo que:





# Prefeitura do Município de Pato Bragado

Estado do Paraná

20.3.1 Se o representante do adjudicatário for seu sócio, proprietário, dirigente ou assemelhado, deverá ser apresentado original ou cópia autenticada do Estatuto Social, Contrato Social ou outro instrumento de registro comercial, devidamente registrado na Junta Comercial, no qual estejam expressos seus poderes para exercer direitos e assumir obrigações em decorrência de tal investidura; e

20.3.2 Nos demais casos, o representante do adjudicatário deve apresentar instrumento público ou privado de procuração, sempre acompanhado de original ou cópia autenticada de Contrato Social ou de outro instrumento constitutivo do adjudicatário, diretamente vinculado à correspondente natureza jurídica, com poderes específicos para assinar Ata de Registro de Preços.

20.4 Como condição para assinatura Ata de Registro de Preços, o adjudicatário deverá manter as mesmas condições de habilitação.

20.5 A recusa injustificada do adjudicatário em assinar Ata de Registro de Preços, aceitar ou retirar o instrumento equivalente, dentro do prazo estabelecido pela Administração, caracteriza o descumprimento total da obrigação assumida, sujeitando-o às penalidades legalmente estabelecidas.

20.6 As situações que, eventualmente, não forem contempladas pela Ata de Registro de Preços, regular-se-ão pelos preceitos de direito público, aplicando-se, supletivamente, os princípios da Teoria Geral dos Contratos e as disposições de direito privado, na forma do artigo 54, combinado com o artigo 55, inciso XII, ambos da Lei Federal n.º 8.666/93.

20.7 Ressalvados motivos de força maior e/ou casos fortuitos, a inexecução contratual por parte da proponente vencedora, ocasiona rescisão Ata de Registro de Preços, e autoriza a Administração a convocar a próxima proponente, na ordem de classificação, para assinar nova Ata de Registro de Preços.

20.8 O Município de Pato Bragado – PR, poderá, quando o convocado não assinar a Ata de Registro de Preços ou aceitar outro instrumento hábil no prazo e condições estabelecidos neste instrumento convocatório, bem como, deixar de cumprir com qualquer das disposições do item 20.4 retro, convocar os proponentes remanescentes, na ordem de classificação, para fazê-lo em igual prazo e nas mesmas condições propostas pelo primeiro classificado, inclusive quanto ao preço, ou revogar a licitação, sem prejuízo da cominação prevista no art. 81 da Lei 8.666/93.

## 21 DA ALTERAÇÃO CONTRATUAL

21.1 Será permitida a alteração contratual para restabelecer a relação que as partes pactuaram entre os encargos do fornecedor e a retribuição da Administração Pública para a justa remuneração do fornecimento, objetivando a manutenção do equilíbrio econômico-financeiro inicial da Ata de Registro de Preços, na hipótese de superveniência de fatos imprevisíveis, retardadores ou impeditivos da execução do ajustado, ou ainda, em caso de força maior, caso fortuito ou fato do príncipe, configurando álea econômica extraordinária e extracontratual, devidamente comprovada.

21.2 Os dados pertinentes ao restabelecimento da relação que as partes pactuaram inicialmente deverão ser demonstrados por meio do preenchimento de Planilha de Decomposição de Preços.

21.3 Caso o licitante vencedor atrase na execução do objeto imotivadamente e, em decorrência deste atraso ocorram modificações no equilíbrio econômico-financeiro, este não terá direito ao reestabelecimento de que trata o item 21.1

## 22 DAS OBRIGAÇÕES DO CONTRATADO

22.1 O contratado obriga-se a:

22.1.1 Fornecer as peças conforme estabelecido neste Edital e forma estabelecidos Ata de Registro de Preços.

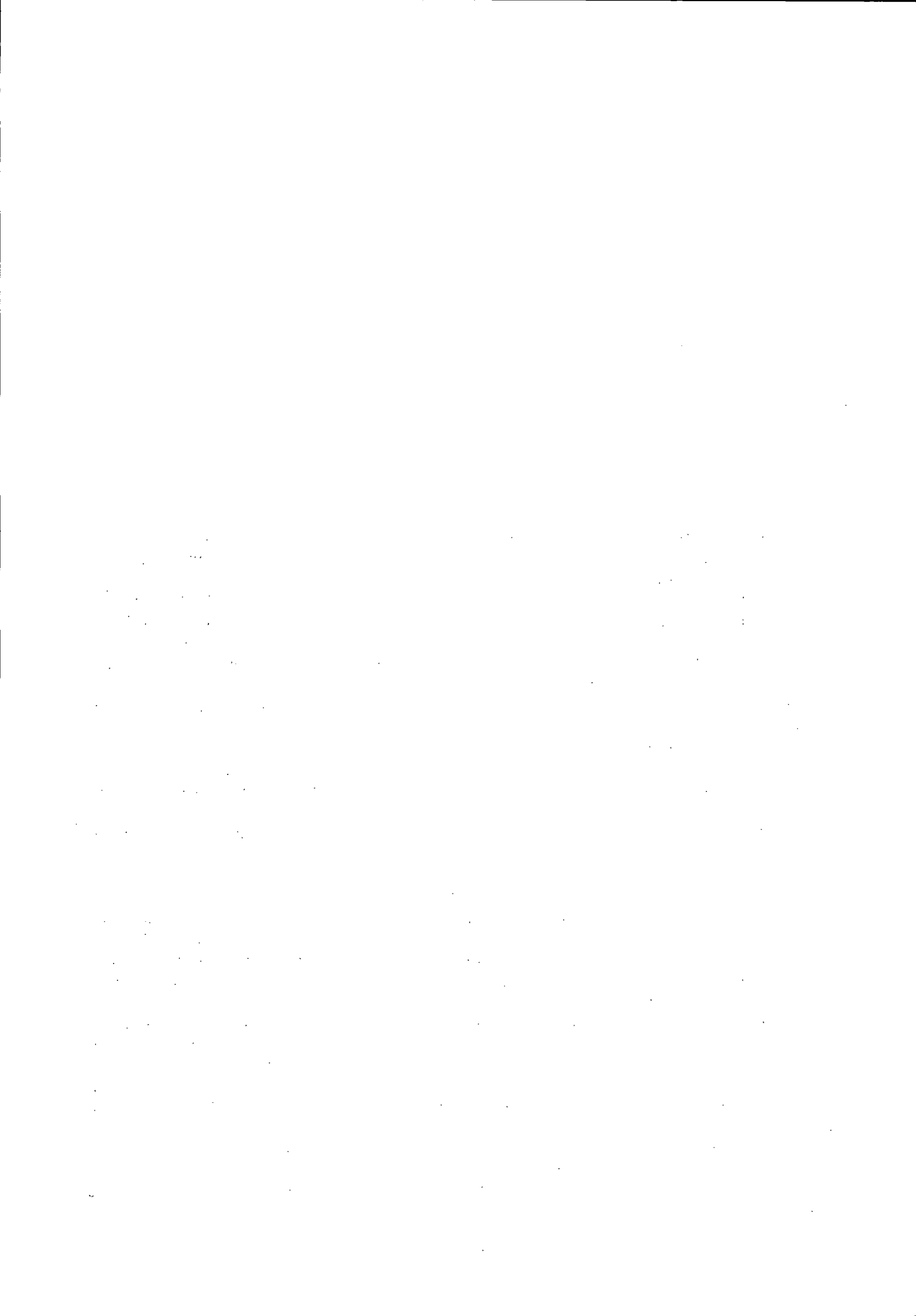

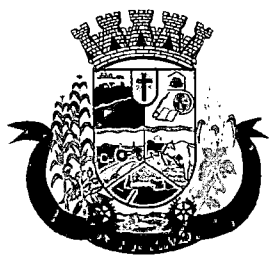

# Prefeitura do Município de Pato Bragado

Estado do Paraná

22.1.2 Arcar com o ônus decorrente de eventual equívoco no dimensionamento dos quantitativos de sua proposta, devendo complementá-los, caso o previsto inicialmente em sua proposta não seja satisfatório para o atendimento ao objeto da licitação exceto quando ocorrer algum dos eventos arrolados nos incisos do § 1º do art. 57 da Lei nº 8.666, de 1993.

22.1.3 Manter as condições da proposta pelo tempo de validade da mesma.

22.1.4 O contratado é responsável pelos danos causados à Administração ou a terceiros, decorrentes de sua culpa ou dolo na execução da Ata de Registro de Preços.

## 23 DAS PENALIDADES

23.1 O atraso injustificado na execução da Ata de Registro de Preços sujeitará o contratado às seguintes penalidades:

23.1.1 Advertência por escrito;

23.1.2 Multa de mora de 0,5% sobre o valor da Ata de Registro de Preços por dia de atraso, até o limite de 30 dias, após o qual será caracterizada a inexecução total da Ata de Registro de Preços;

23.1.3 Multa compensatória de 10% sobre o valor da Ata de Registro de Preços;

23.1.4 Suspensão temporária de participação em licitação e impedimento de contratar com a Administração, por prazo não superior a 02 (dois) anos;

23.1.5 Declaração de inidoneidade para licitar ou contratar com a Administração Pública enquanto perdurarem os motivos determinantes da punição ou até que seja promovida a reabilitação perante a própria autoridade que aplicou a penalidade, que será concedida sempre que o contratado ressarcir a Administração pelos prejuízos resultantes e depois de decorrido o prazo de 02 (dois) anos.

23.2 A inexecução total ou parcial da Ata de Registro de Preços sujeitará o contratado às seguintes penalidades:

23.2.1 Advertência por escrito;

23.2.2 Em caso de inexecução parcial, multa compensatória de 1% sobre o valor da Ata de Registro de Preços por dia de atraso, até o limite de 30 sobre o valor da Ata de Registro de Preços por ocorrência, até o limite de (estabelecer percentual);

23.2.3 Em caso de inexecução total, multa compensatória de 20% sobre o valor da Ata de Registro de Preços;

23.2.4 Suspensão temporária de participação em licitação e impedimento de contratar com a Administração, por prazo não superior a 02 (dois) anos;

23.2.5 Declaração de inidoneidade para licitar ou contratar com a Administração Pública enquanto perdurarem os motivos determinantes da punição ou até que seja promovida a reabilitação perante a própria autoridade que aplicou a penalidade, que será concedida sempre que o contratado ressarcir a Administração pelos prejuízos resultantes e após decorrido o prazo de 02 (dois) anos.

23.3 Quem, convocado dentro do prazo de validade da sua proposta, não celebrar a Ata de Registro de Preços, deixar de entregar ou apresentar documentação falsa exigida para o certame, ensejar o retardamento da execução de seu objeto, não mantiver a proposta, falhar ou fraudar na execução da Ata de Registro de Preços, comportar-se de modo inidôneo ou cometer fraude fiscal, **ficará impedido de licitar e contratar com o Município e, será declarado inidôneo para licitar com a Administração Pública pelo prazo de até 05 (cinco) anos**, sem prejuízo da aplicação de multa em percentual equivalente à multa prevista para inexecução total da Ata de Registro de Preços e das demais cominações legais.

23.4 As sanções de suspensão temporária de participação em licitação e impedimento de contratar e de declaração de inidoneidade para licitar ou contratar com a Administração poderão também ser aplicadas às empresas ou aos profissionais que:

R





# Prefeitura do Município de Pato Bragado

Estado do Paraná

23.4.1 Tenham sofrido condenação definitiva por praticarem, por meios dolosos, fraude fiscal no recolhimento de quaisquer tributos;

23.4.2 Tenham praticado atos ilícitos visando a frustrar os objetivos da licitação;

23.4.3 Demonstrem não possuir idoneidade para contratar com a Administração em virtude de atos ilícitos praticados.

23.5 As penalidades serão aplicadas após regular processo administrativo, em que seja assegurado ao licitante o contraditório e a ampla defesa, com os meios e recursos que lhes são inerentes.

23.6 A multa será descontada da garantia da Ata de Registro de Preços e de pagamentos eventualmente devidos pela Administração em caso do infrator tenha sido contratado ou será inscrito em dívida ativa, caso o licitante não se sagre vencedor do certame.

23.7 Todas as sanções previstas neste item são de competência exclusiva do Chefe do Executivo.

## 24 DA REVOGAÇÃO E/OU ANULAÇÃO DO PROCEDIMENTO

24.1 A autoridade competente para determinar a contratação poderá revogar a licitação com base em razões de interesse público, derivadas de fato superveniente devidamente comprovado, pertinente e suficiente para justificar tal conduta, devendo anulá-la por ilegalidade, de ofício ou por provocação de qualquer pessoa, mediante ato escrito e fundamentado.

24.2 A anulação do procedimento licitatório induz à da Ata de Registro de Preços.

24.2.1 As proponentes não terão direito à indenização em decorrência da anulação do procedimento licitatório, ressalvado o direito do contratado de boa-fé de ser ressarcido pelos encargos que tiver suportado no cumprimento da Ata de Registro de Preços.

24.3 A comunicação da anulação ou da revogação do procedimento licitatório, deverá ser feita pessoalmente, ou por correspondência com aviso de recebimento, promovendo-se a juntada dos respectivos comprovantes aos autos.

24.3.1 No caso de ser ignorado, incerto ou inacessível o endereço da empresa, a comunicação será feita por meio do Diário Oficial ou Jornal de Grande circulação, por duas vezes consecutivas, considerando-se revogado ou anulado o procedimento licitatório a contar da última publicação.

## 25 FORO

25.1 As questões decorrentes da execução deste Pregão que não possam ser dirimidas administrativamente serão processadas e julgadas no Foro da Comarca de Marechal Cândido Rondon-PR, com exclusão de qualquer outro, por mais privilegiado que seja.

Pato Bragado – PR, aos catorze dias do mês de dezembro de 2017.

  
**LEOMAR ROHDEN**  
Prefeito do Município

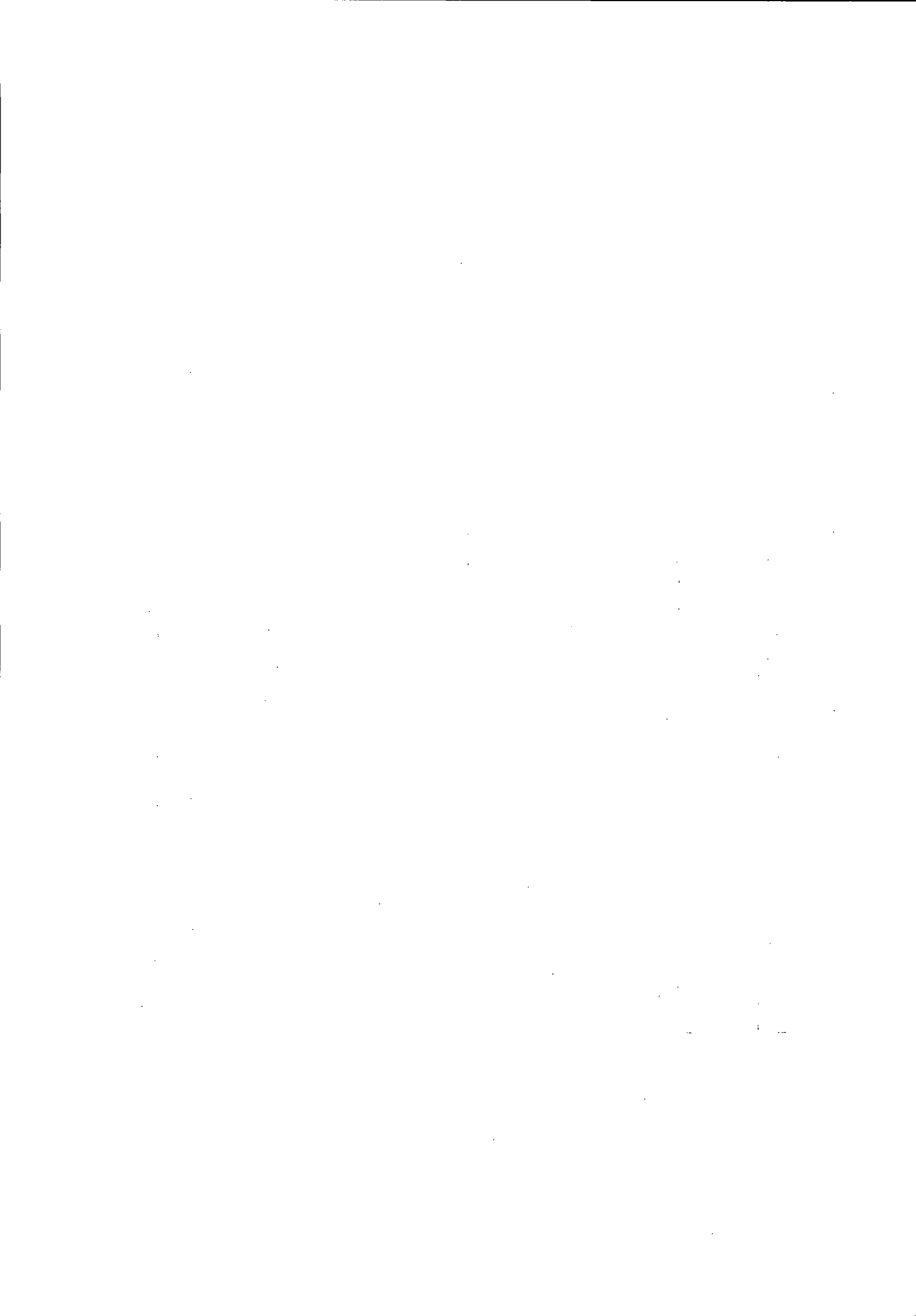





# Prefeitura do Município de Pato Bragado

Estado do Paraná

PREÇOS REFERENCIAIS DE VEÍCULOS DE RESERVA DE PEÇAS PARA MANUTENÇÃO

## Objeto:

Contratação de empresa para futura e eventual fornecimento de peças para manutenção dos veículos automotores, de propriedade do Município de Pato Bragado – PR, conforme relacionado abaixo:

ITEM	QUANT.	MEDD.	DESCRIÇÃO DAS PEÇAS	V. UNIT.	V. TOTAL
1	2	und	Abafador Intermediário ford	R\$ 267,47	R\$ 534,93
2	2	und	Abafador Intermediário Palio/Strada	R\$ 99,17	R\$ 198,33
3	2	und	Abafador Intermediario Uno	R\$ 99,17	R\$ 198,33
4	6	und	Abafador Intermediário VW	R\$ 115,67	R\$ 694,00
5	12	und	Abraçadeira Cruzeta	R\$ 10,07	R\$ 120,80
6	10	und	Abraçadeira Escape 1 3/4	R\$ 5,67	R\$ 56,67
7	10	und	Abraçadeira Escape 1 7/8	R\$ 6,77	R\$ 67,67
8	10	und	Abraçadeira Escape 2 1/8	R\$ 6,77	R\$ 67,67
9	50	und	Abraçadeiras s/ Fim	R\$ 3,47	R\$ 173,33
10	5	und	Abraçadeiras turbina	R\$ 104,67	R\$ 523,33
11	10	und	Aditivo do Radiador	R\$ 19,97	R\$ 199,67
12	1	und	Alavanca Cambio Fiat	R\$ 109,07	R\$ 109,07
13	2	und	Alavanca Cambio Kombi	R\$ 60,67	R\$ 121,33
14	2	und	Alavanca Cambio VW	R\$ 60,67	R\$ 121,33
15	4	und	Alicate p/ Chavetas	R\$ 38,17	R\$ 152,67
16	4	und	Alicate pressão	R\$ 42,17	R\$ 168,67
17	6	und	Alicate universal	R\$ 25,17	R\$ 151,00
18	8	und	Amortecedor Diant. Ford	R\$ 198,67	R\$ 1.589,33
19	8	und	Amortecedor Diant. GM	R\$ 187,67	R\$ 1.501,33
20	6	und	Amortecedor Dianteiro Cargo	R\$ 323,57	R\$ 1.941,40
21	8	und	Amortecedor Dianteiro Ducato	R\$ 433,57	R\$ 3.468,53
22	6	und	Amortecedor Dianteiro Strada	R\$ 272,97	R\$ 1.637,80
23	8	und	Amortecedor Sprinter	R\$ 318,17	R\$ 2.545,33
24	8	und	Amortecedor Sprinter	R\$ 372,67	R\$ 2.981,33
25	8	und	Amortecedor Tras. Ford	R\$ 186,17	R\$ 1.489,33
26	8	und	Amortecedor Tras. GM	R\$ 178,67	R\$ 1.429,33
27	6	und	Amortecedor Trazeiro Strada	R\$ 279,57	R\$ 1.677,40
28	8	und	Amortecedor Van	R\$ 342,17	R\$ 2.737,33
29	6	und	Amortecedor VW G.5	R\$ 278,67	R\$ 1.672,00
30	8	und	Amortecedores Suspensão Caminhão VW/Cargo	R\$ 244,37	R\$ 1.954,93
31	4	und	Amortecedores Suspensão F-4000	R\$ 132,17	R\$ 528,67





# Prefeitura do Município de Pato Bragado

Estado do Paraná

32	6	und	Amortecedores Suspensão Gol/Saveiro/Parati	R\$ 114,57	R\$ 687,40
33	8	und	Amortecedores Suspensão Kombi	R\$ 109,07	R\$ 872,53
34	8	und	Amortecedores Suspensão Palio/Strada	R\$ 178,37	R\$ 1.426,93
35	8	und	Amortecedores Suspensão Uno	R\$ 175,07	R\$ 1.400,53
36	4	und	Amortecedores Tampa Traseira Gol/Parati/Saveiro	R\$ 57,37	R\$ 229,47
37	4	und	Amortecedores Tampa Traseira Palio/STrada	R\$ 60,67	R\$ 242,67
38	50	und	Anel Oring	R\$ 3,92	R\$ 195,83
39	2	und	Anti Chama do Motor Gol/Parati/Saveiro	R\$ 41,97	R\$ 83,93
40	2	und	Anti Chama do Motor Palio/Strada	R\$ 48,57	R\$ 97,13
41	20	und	Aranha Trava Cubo	R\$ 10,17	R\$ 203,33
42	30	und	Arroelas Trava-Roda Ford	R\$ 14,47	R\$ 434,00
43	300	und	Arruela Lisa NC	R\$ 1,27	R\$ 380,00
44	200	und	Arruelas Pressão	R\$ 0,94	R\$ 187,33
45	50	und	Arruelas Vedação MM	R\$ 1,92	R\$ 95,83
46	10	und	Balança Suspensão Caminhão Vw/Cargo	R\$ 633,77	R\$ 6.337,67
47	2	und	Bamba de Combustível Gol/Parati/Saveiro	R\$ 143,17	R\$ 286,33
48	2	und	Bamba de Combustível Palio/Strada	R\$ 228,97	R\$ 457,93
49	4	und	Bandeja Suspensão Gol/Parati/Saveiro	R\$ 63,97	R\$ 255,87
50	4	und	Bandejas suspensão	R\$ 115,17	R\$ 460,67
51	10	und	Barra Axial	R\$ 52,97	R\$ 529,67
52	4	und	Barra Axial Palio/Strada	R\$ 44,17	R\$ 176,67
53	2	und	Barra Axial Uno	R\$ 40,87	R\$ 81,73
54	3	und	Barra Direção F-4000	R\$ 374,17	R\$ 1.122,50
55	2	und	Barra Direção Gol/Parati/Saveiro	R\$ 95,87	R\$ 191,73
56	2	und	Barra Direção Kombi	R\$ 95,87	R\$ 191,73
57	15	und	Barra Rosca	R\$ 24,37	R\$ 365,50
58	3	und	Barrica Água Plástica Caminhão Vw/Cargo	R\$ 91,47	R\$ 274,40
59	10	und	Batente Porta	R\$ 37,57	R\$ 375,67
60	10	und	Bieleta Suspensão	R\$ 63,97	R\$ 639,67
61	6	und	Bieleta Suspensão Ford	R\$ 34,67	R\$ 208,00
62	6	und	Bieleta Suspensão G.5	R\$ 42,17	R\$ 253,00





# Prefeitura do Município de Pato Bragado

Estado do Paraná

63	6	und	Bieleta Suspensão GM	R\$ 32,67	R\$ 196,00
64	2	und	Bieletras Suspensão Focus	R\$ 60,67	R\$ 121,33
65	2	und	Bobina Ignição Kombi	R\$ 65,07	R\$ 130,13
66	2	und	Boia Tanque Gol/Parati/Saveiro	R\$ 76,07	R\$ 152,13
67	6	und	Bomba Agua Cummins	R\$ 411,57	R\$ 2.469,40
68	4	und	Bomba Agua Cummins	R\$ 437,97	R\$ 1.751,87
69	2	und	Bomba agua Ford	R\$ 154,17	R\$ 308,33
70	2	und	Bomba Agua GM	R\$ 148,17	R\$ 296,33
71	2	und	Bomba Agua Gol/Parati/Saveiro	R\$ 106,87	R\$ 213,73
72	2	und	Bomba Agua Motor MWM	R\$ 312,57	R\$ 625,13
73	2	und	Bomba Agua Palio/Strada	R\$ 114,57	R\$ 229,13
74	1	und	Bomba Agua Uno	R\$ 114,57	R\$ 114,57
75	3	und	Bomba Combustivel Uno	R\$ 205,87	R\$ 617,60
76	2	und	Bomba de Combustivel Cummes	R\$ 335,67	R\$ 671,33
77	2	und	Bomba de Transferência Motor	R\$ 221,27	R\$ 442,53
78	2	und	Bomba de Transferência Motor Cummins	R\$ 213,57	R\$ 427,13
79	1	und	Bomba hidráulica	R\$ 1.446,67	R\$ 1.446,67
80	4	und	Borracha Amortecedor Gol/Parati/Saveiro	R\$ 6,77	R\$ 27,07
81	3	und	Borracha Carda Caminhão Caminhão VW/Cargo	R\$ 91,47	R\$ 274,40
82	3	und	Borracha Carda Onibus	R\$ 95,87	R\$ 287,60
83	2	und	Borracha Porta Caminhão Vw/Cargo	R\$ 57,37	R\$ 114,73
84	2	und	Borracha Porta F-4000	R\$ 51,87	R\$ 103,73
85	6	und	Borracha Porta Gol/Parati/Saveiro	R\$ 39,77	R\$ 238,60
86	2	und	Borracha Porta Kombi	R\$ 48,57	R\$ 97,13
87	2	und	Borracha Porta Malas Gol/Parati/Saveiro	R\$ 37,57	R\$ 75,13
88	3	und	Borracha Porta Malas Palio/Uno/Strada	R\$ 37,57	R\$ 112,70
89	2	und	Borracha Porta Palio/Uno/Strada	R\$ 44,17	R\$ 88,33
90	8	und	Borrachas Freio Caminhão VW/Cargo	R\$ 5,67	R\$ 45,33
91	8	und	Borrachas Freio F-4000	R\$ 5,67	R\$ 45,33
92	15	und	Broca Aço	R\$ 15,67	R\$ 235,00
93	15	und	Brocas Aço	R\$ 10,67	R\$ 160,00
94	15	und	Bucha Amortecedor Cargo	R\$ 22,17	R\$ 332,50
95	8	und	Bucha Bandeja c/ suporte	R\$ 48,67	R\$ 389,33
96	8	und	Bucha Bandeja F-4000	R\$ 17,77	R\$ 142,13





# Prefeitura do Município de Pato Bragado

Estado do Paraná

97	8	und	Bucha Bandeja Ford	R\$ 37,67	R\$ 301,33
98	8	und	Bucha Bandeja GM	R\$ 34,17	R\$ 273,33
99	10	und	Bucha Bandeja Gol/Parati/Saveiro	R\$ 12,27	R\$ 122,67
100	8	und	Bucha Bandeja Palio/Strada	R\$ 14,47	R\$ 115,73
101	6	und	Bucha Bandeja Uno	R\$ 14,47	R\$ 86,80
102	8	und	Bucha Barra Estabilizadora	R\$ 35,17	R\$ 281,33
103	12	und	Bucha Estabilizador	R\$ 26,57	R\$ 318,80
104	12	und	Bucha Mola Suspensão Caminhão VW/Cargo	R\$ 30,97	R\$ 371,60
105	8	und	Bucha Mola Suspensão F-4000	R\$ 14,47	R\$ 115,73
106	2	und	Bucha Pedal Acelerador Gol/Parati/Saveiro	R\$ 6,77	R\$ 13,53
107	6	und	Bucha rolamento	R\$ 28,77	R\$ 172,60
108	15	und	Bucha Suspensão Caminhão VW/Cargo	R\$ 39,77	R\$ 596,50
109	15	und	Bucha Suspensão Ducato	R\$ 98,07	R\$ 1.471,00
110	20	und	Bucha Tirante	R\$ 64,52	R\$ 1.290,33
111	12	und	Buchas Molas	R\$ 21,67	R\$ 260,00
112	8	und	Buchas Suspensão tras. Fiat	R\$ 24,67	R\$ 197,33
113	3	und	Cabo Acelerador F-4000	R\$ 45,27	R\$ 135,80
114	2	und	Cabo Acelerador Gol/Parati/Saveiro	R\$ 37,57	R\$ 75,13
115	2	und	Cabo Acelerador Kombi	R\$ 17,77	R\$ 35,53
116	4	und	Cabo Acelerador MWM	R\$ 89,17	R\$ 356,67
117	3	und	Cabo Acelerador Palio/Strada	R\$ 45,27	R\$ 135,80
118	3	und	Cabo Acelerador Uno	R\$ 41,97	R\$ 125,90
119	2	und	Cabo Capô Gol/Parati/Saveiro	R\$ 28,77	R\$ 57,53
120	3	und	Cabo Capô Palio/Strada	R\$ 36,47	R\$ 109,40
121	3	und	Cabo Capô Uno	R\$ 29,87	R\$ 89,60
122	2	und	Cabo Embreagem Gol/Parati/Saveiro	R\$ 45,27	R\$ 90,53
123	2	und	Cabo Embreagem Kombi	R\$ 17,77	R\$ 35,53
124	3	und	Cabo Embreagem Palio/Strada	R\$ 49,67	R\$ 149,00
125	3	und	Cabo Embreagem Uno	R\$ 49,67	R\$ 149,00
126	3	und	Cabo Estrangulador F-4000	R\$ 40,87	R\$ 122,60
127	4	und	Cabo Freio Gol/Parati/Saveiro	R\$ 45,27	R\$ 181,07
128	2	und	Cabo Freio Kombi	R\$ 56,27	R\$ 112,53
129	4	und	Cabo Freio Palio/Strada	R\$ 65,07	R\$ 260,27
130	3	und	Cabo Freio Uno	R\$ 61,77	R\$ 185,30
131	6	und	Cabo Tomada Força Caminhão VW/Cargo	R\$ 60,67	R\$ 364,00

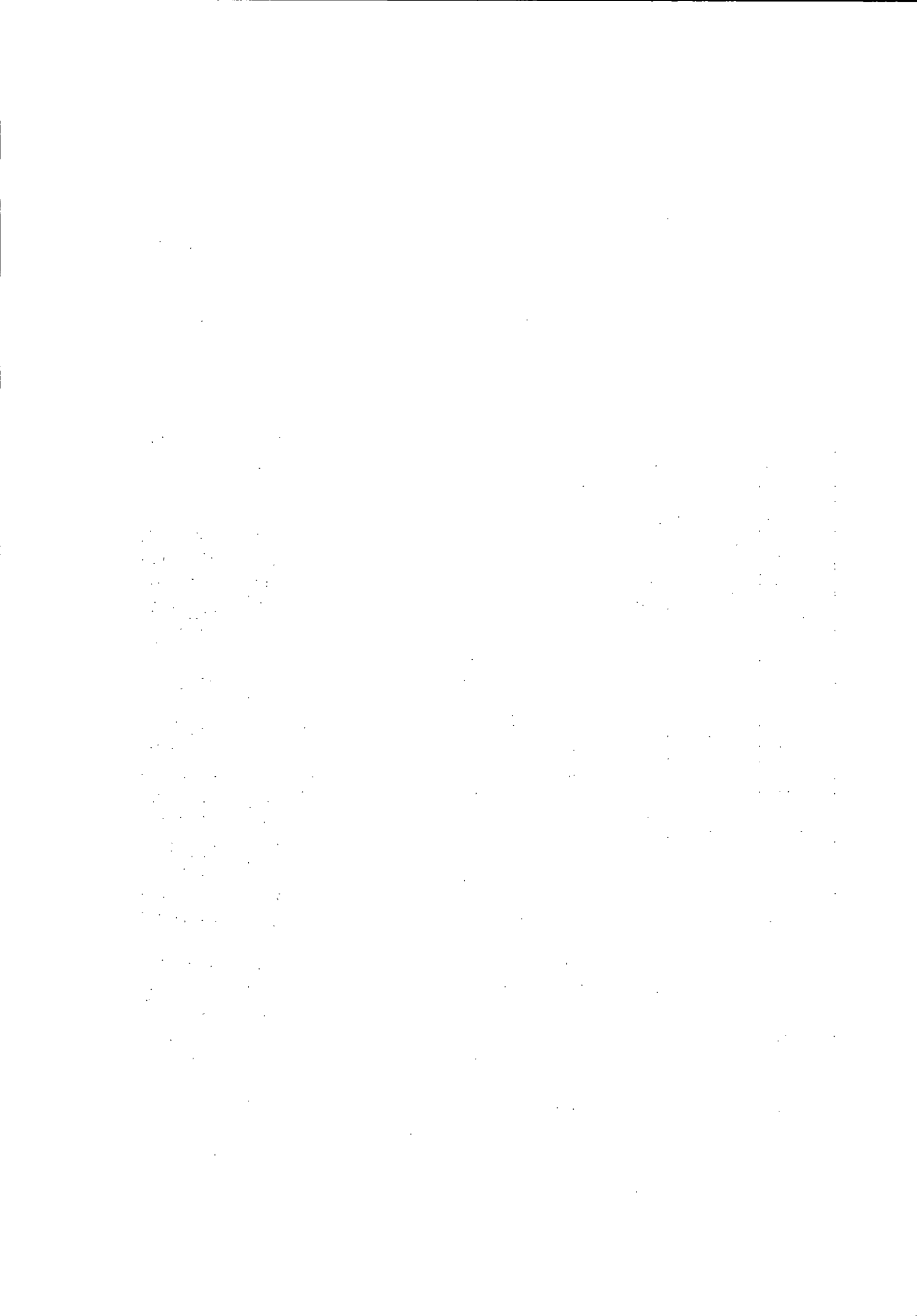





# Prefeitura do Município de Pato Bragado

Estado do Paraná

132	2	und	Cabo Velocímetro Caminhão VW/Cargo	R\$ 65,07	R\$ 130,13
133	3	und	Cabo Velocímetro F-4000	R\$ 27,67	R\$ 83,00
134	4	und	Cabo Velocímetro Gol/Parati/Saveiro	R\$ 29,87	R\$ 119,47
135	2	und	Cabo Velocímetro Kombi	R\$ 32,07	R\$ 64,13
136	2	und	Cabo Velocímetro Palio/Strada	R\$ 36,47	R\$ 72,93
137	1	und	Cabo Velocímetro Uno	R\$ 33,17	R\$ 33,17
138	1	und	Caixa Direção Gol/Parati/Saveiro	R\$ 358,77	R\$ 358,77
139	1	und	Caixa Direção Kombi	R\$ 411,57	R\$ 411,57
140	1	und	Caixa Direção Palio/Strada	R\$ 434,67	R\$ 434,67
141	2	und	Caixa Direção Uno	R\$ 426,97	R\$ 853,93
142	2	und	Cano Arrefecimento Gol/Parati/Saveiro	R\$ 22,17	R\$ 44,33
143	4	und	Cano Arrefecimento Palio/Strada	R\$ 39,77	R\$ 159,07
144	4	und	Cano Arrefecimento Uno	R\$ 33,17	R\$ 132,67
145	10	und	Cano Freio	R\$ 24,37	R\$ 243,67
146	2	und	Cano Freio Kombi	R\$ 21,07	R\$ 42,13
147	2	und	Carcaça Válvula Termostática Gol/Parati/Saveiro	R\$ 52,97	R\$ 105,93
148	2	und	Carcaça Válvula Termostática Palio/Strada	R\$ 68,37	R\$ 136,73
149	2	und	Carter Motor	R\$ 159,67	R\$ 319,33
150	2	und	Carter Motor	R\$ 198,17	R\$ 396,33
151	20	und	Chaves Combinadas	R\$ 17,77	R\$ 355,33
152	30	und	Chaveta Quebra Dedo	R\$ 10,07	R\$ 302,00
153	30	und	chaveta R	R\$ 8,42	R\$ 252,50
154	50	und	Chavetas p/ anéis	R\$ 3,12	R\$ 155,83
155	6	und	Cilindro Auxiliar Embreagem	R\$ 175,07	R\$ 1.050,40
156	4	und	Cilindro Auxiliar Embreagem Ford	R\$ 167,37	R\$ 669,47
157	2	und	Cilindro Embreagem Sprinter/Ducato	R\$ 167,37	R\$ 334,73
158	4	und	Cilindro Embreagem VW/Cargo	R\$ 346,67	R\$ 1.386,67
159	2	und	Cilindro Freio F-4000	R\$ 114,57	R\$ 229,13
160	6	und	Cilindro Freio Gol/Parati/Saveiro	R\$ 29,87	R\$ 179,20
161	2	und	Cilindro Freio Kombi	R\$ 52,97	R\$ 105,93
162	2	und	Cilindro Freio Palio/Strada	R\$ 52,97	R\$ 105,93
163	2	und	Cilindro Freio Uno	R\$ 45,27	R\$ 90,53
164	3	und	Cilindro Mestre de Embreagem Ford	R\$ 198,17	R\$ 594,50
165	2	und	Cilindro Mestre Freio Gol/Parati/Saveiro	R\$ 88,17	R\$ 176,33





# Prefeitura do Município de Pato Bragado

Estado do Paraná

166	1	und	Cilindro Mestre Freio Kombi	R\$ 110,17	R\$ 110,17
167	2	und	Cilindro Mestre Freio Palio/Strada	R\$ 129,97	R\$ 259,93
168	2	und	Cilindro Mestre Freio Uno	R\$ 112,37	R\$ 224,73
169	500	und	Cinta Plasticas	R\$ 1,27	R\$ 633,33
170	6	und	Coifa Homocinetica Ducato	R\$ 85,97	R\$ 515,80
171	4	und	Coifa s/ eixo c/ Flange	R\$ 34,67	R\$ 138,67
172	10	und	Coifa Semi-Eixo Gol/Parati/Saveiro	R\$ 17,77	R\$ 177,67
173	8	und	Coifa Semi-Eixo Kombi	R\$ 19,97	R\$ 159,73
174	8	und	Coifa Semi-Eixo Palio/Strada	R\$ 19,97	R\$ 159,73
175	8	und	Coifa Semi-Eixo Sprinter/Ducato	R\$ 41,97	R\$ 335,73
176	8	und	Coifa Semi-Eixo Uno	R\$ 19,97	R\$ 159,73
177	10	und	Cola Araldite	R\$ 35,37	R\$ 353,67
178	16	und	Cola Branca	R\$ 21,07	R\$ 337,07
179	6	und	Cola Cascola	R\$ 12,27	R\$ 73,60
180	16	und	Cola para Juntas	R\$ 8,97	R\$ 143,47
181	20	und	Cola Silicone Preto	R\$ 17,67	R\$ 353,33
182	10	und	Cola Silicone Transparente	R\$ 13,37	R\$ 133,67
183	10	und	Cola Silicone Vermelha	R\$ 14,47	R\$ 144,67
184	2	und	Coletor Admissao	R\$ 1.050,17	R\$ 2.100,33
185	20	und	Conexão Freio	R\$ 7,87	R\$ 157,33
186	20	und	Conexão Freio	R\$ 7,67	R\$ 153,33
187	6	und	Correia Comando Gol/Parati/Saveiro	R\$ 80,47	R\$ 482,80
188	2	und	Correia Comando Kombi	R\$ 40,87	R\$ 81,73
189	2	und	Correia Comando Palio/Strada	R\$ 76,07	R\$ 152,13
190	4	und	Correia Comando Uno	R\$ 63,97	R\$ 255,87
191	6	und	Correia Industrial p/ Roçadeiras	R\$ 63,97	R\$ 383,80
192	10	und	Correia Motor Caminhão VW/Cargo	R\$ 52,97	R\$ 529,67
193	2	und	Correia Motor Kombi	R\$ 17,77	R\$ 35,53
194	6	und	Correia Motor Maquinas Rodoviaras	R\$ 32,07	R\$ 192,40
195	4	und	Correia Poli V Ford	R\$ 79,17	R\$ 316,67
196	4	und	Correia Poli V GM	R\$ 84,17	R\$ 336,67
197	10	und	Correia Poli-V Caminhão VW/Cargo	R\$ 99,17	R\$ 991,67
198	4	und	Correia Poli-V Gol/Parati/Saveiro	R\$ 56,27	R\$ 225,07
199	4	und	Correia Poli-V Kombi	R\$ 57,37	R\$ 229,47
200	4	und	Correia Poli-V Palio/Strada	R\$ 57,37	R\$ 229,47
201	2	und	Correia Poli-V Sprinter/Ducato	R\$ 169,57	R\$ 339,13





# Prefeitura do Município de Pato Bragado

Estado do Paraná

202	4	und	Correia Poli-V Uno	R\$ 23,27	R\$ 93,07
203	25	und	Correia V	R\$ 37,57	R\$ 939,17
204	15	und	Correias A	R\$ 28,67	R\$ 430,00
205	15	und	Correias B	R\$ 42,67	R\$ 640,00
206	10	und	Correias Britador	R\$ 313,67	R\$ 3.136,67
207	10	und	Coxim Amortecedor Caminhão VW/Cargo	R\$ 22,17	R\$ 221,67
208	4	und	Coxim Amortecedor G 5/6	R\$ 74,67	R\$ 298,67
209	10	und	Coxim Amortecedor Gol/Parati/Saveiro	R\$ 52,97	R\$ 529,67
210	6	und	Coxim Amortecedor Palio/Strada	R\$ 60,67	R\$ 364,00
211	6	und	Coxim Amortecedor Uno	R\$ 41,97	R\$ 251,80
212	4	und	Coxim Cambio Ducato	R\$ 180,57	R\$ 722,27
213	2	und	Coxim Cambio Focus	R\$ 384,17	R\$ 768,33
214	2	und	Coxim Cambio Kombi	R\$ 28,77	R\$ 57,53
215	4	und	Coxim Cambio Palio/Strada	R\$ 52,97	R\$ 211,87
216	6	und	Coxim Cambio Sprinter/Ducato	R\$ 51,87	R\$ 311,20
217	6	und	Coxim Cambio Uno	R\$ 47,47	R\$ 284,80
218	10	und	Coxim Escapamento	R\$ 12,17	R\$ 121,67
219	14	und	Coxim Escape Gol/Parati/Saveiro	R\$ 5,67	R\$ 79,33
220	14	und	Coxim Escape Kombi	R\$ 5,67	R\$ 79,33
221	14	und	Coxim Escape Palio/Strada	R\$ 5,67	R\$ 79,33
222	14	und	Coxim Escape Uno	R\$ 5,67	R\$ 79,33
223	6	und	Coxim Motor Caminhão VW/Cargo	R\$ 124,47	R\$ 746,80
224	2	und	Coxim Motor F-4000	R\$ 51,87	R\$ 103,73
225	2	und	Coxim Motor Focus	R\$ 482,17	R\$ 964,33
226	4	und	Coxim Motor GM	R\$ 112,17	R\$ 448,67
227	4	und	Coxim Motor GM	R\$ 138,67	R\$ 554,67
228	8	und	Coxim Motor Gol/Parati/Saveiro	R\$ 45,27	R\$ 362,13
229	4	und	Coxim Motor Kombi	R\$ 22,17	R\$ 88,67
230	6	und	Coxim Motor Palio/Strada	R\$ 121,17	R\$ 727,00
231	6	und	Coxim Motor Uno	R\$ 105,77	R\$ 634,60
232	10	und	Coxim Radiador	R\$ 12,67	R\$ 126,67
233	10	und	Coxim Suspensão Amortecedor	R\$ 63,97	R\$ 639,67
234	6	und	Coxim Suspensão Amortecedor	R\$ 107,97	R\$ 647,80
235	15	und	Cruzeta Caminhão VW/Cargo	R\$ 129,97	R\$ 1.949,50
236	10	und	Cruzeta Carda F-4000	R\$ 72,77	R\$ 727,67
237	2	und	Cruzeta Diferencial	R\$ 296,17	R\$ 592,33
238	10	und	Cruzeta Maquinas Rodoviarías	R\$ 99,17	R\$ 991,67
239	20	und	Cruzeta Roçadeira	R\$ 49,67	R\$ 993,33





# Prefeitura do Município de Pato Bragado

Estado do Paraná

240	5	und	Cubo Roda	R\$ 165,17	R\$ 825,83
241	8	und	Cubo Roda Gol/Parati/Saveiro	R\$ 57,37	R\$ 458,93
242	4	und	Cubo Roda Kombi	R\$ 106,87	R\$ 427,47
243	6	und	Cubo Roda Palio/Strada	R\$ 106,87	R\$ 641,20
244	6	und	Cubo Roda Uno	R\$ 76,07	R\$ 456,40
245	20	und	Diafragma Freio Caminhão VW/Cargo	R\$ 22,17	R\$ 443,33
246	3	und	Diafragma Freio Maquinas Rodoviárias	R\$ 22,17	R\$ 66,50
247	4	und	Disco Freio Ducato	R\$ 155,17	R\$ 620,67
248	4	und	Disco Freio Master	R\$ 130,17	R\$ 520,67
249	2	und	Discos Freio F-4000	R\$ 187,17	R\$ 374,33
250	4	und	Discos Freio Gol/Parati/Saveiro	R\$ 52,97	R\$ 211,87
251	4	und	Discos Freio Kombi	R\$ 67,27	R\$ 269,07
252	4	und	Discos Freio Palio/Strada	R\$ 62,87	R\$ 251,47
253	4	und	Discos Freio Uno	R\$ 57,37	R\$ 229,47
254	2	und	Dobradiça do Capô F-4000	R\$ 81,57	R\$ 163,13
255	4	und	Eixo Homocinética Gol/Parati/Saveiro	R\$ 205,87	R\$ 823,47
256	25	und	Emenda Mangueiras	R\$ 16,67	R\$ 416,67
257	10	und	Engate Rapido	R\$ 35,37	R\$ 353,67
258	2	und	Engrenagem Cambio	R\$ 961,57	R\$ 1.923,13
259	6	und	Escova Aço	R\$ 15,17	R\$ 91,00
260	6	und	Espelho Retrovisor	R\$ 82,67	R\$ 496,00
261	4	und	Espelho Retrovisor	R\$ 192,67	R\$ 770,67
262	2	und	Espiga Cardan Caminhão VW/Cargo	R\$ 579,87	R\$ 1.159,73
263	2	und	Fechadura Porta	R\$ 142,17	R\$ 284,33
264	2	und	Fechadura Porta F-4000	R\$ 94,77	R\$ 189,53
265	4	und	Fechadura Porta Gol/Parati/Saveiro	R\$ 71,67	R\$ 286,67
266	2	und	Fechadura Porta Kombi	R\$ 58,47	R\$ 116,93
267	4	und	Fechadura Porta Palio/Strada	R\$ 68,37	R\$ 273,47
268	4	und	Fechadura Porta Uno	R\$ 61,77	R\$ 247,07
269	4	und	Fechadura Porta VW/Cargo	R\$ 175,07	R\$ 700,27
270	8	und	Filtro de Ar	R\$ 37,57	R\$ 300,53
271	6	und	Filtro Injeção	R\$ 35,37	R\$ 212,20
272	20	und	Fita Dupla Face	R\$ 11,17	R\$ 223,33
273	5	und	Flexível Embreagem VW	R\$ 24,37	R\$ 121,83
274	8	und	Flexível Freio Caminhão VW/Cargo	R\$ 41,97	R\$ 335,73







# Prefeitura do Município de Pato Bragado

Estado do Paraná

275	8	und	Flexível Freio F-4000	R\$ 22,17	R\$ 177,33
276	8	und	Flexível Freio Gol/Parati/Saveiro	R\$ 17,77	R\$ 142,13
277	6	und	Flexível Freio Kombi	R\$ 17,77	R\$ 106,60
278	8	und	Flexível Freio Palio/Strada	R\$ 17,77	R\$ 142,13
279	6	und	Flexível Freio Sprinter/Ducato	R\$ 37,57	R\$ 225,40
280	8	und	Flexível Freio Uno	R\$ 17,77	R\$ 142,13
281	50	und	Fluido Freio	R\$ 14,47	R\$ 723,33
282	2	und	Garfo Embreagem	R\$ 266,37	R\$ 532,73
283	4	und	Garfo Embreagem	R\$ 173,97	R\$ 695,87
284	2	und	Garfo Embreagem Eaton	R\$ 327,97	R\$ 655,93
285	16	und	Grampo Cruzeta Caminhão VW/Cargo	R\$ 17,77	R\$ 284,27
286	30	und	Grampo de Mola Caminhão VW/Cargo	R\$ 68,37	R\$ 2.051,00
287	50	und	Grampos p/ Forração	R\$ 1,92	R\$ 95,83
288	15	und	Graxa 1/2 KG	R\$ 15,17	R\$ 227,50
289	10	und	Graxa 1/2 KG	R\$ 18,17	R\$ 181,67
290	20	und	Graxa Bisnaga	R\$ 8,17	R\$ 163,33
291	15	und	Graxa Grafitada	R\$ 8,17	R\$ 122,50
292	50	und	Graxeiras MM	R\$ 3,17	R\$ 158,33
293	4	und	Guia Porta Fiat	R\$ 158,17	R\$ 632,67
294	2	und	Helice sem polia Cumes	R\$ 228,97	R\$ 457,93
295	2	und	Helice Sem Polia MWM	R\$ 213,57	R\$ 427,13
296	6	und	Interruptor Freio Gol/Parati/Saveiro	R\$ 24,37	R\$ 146,20
297	2	und	Interruptor Freio Kombi	R\$ 17,77	R\$ 35,53
298	2	und	Interruptor Freio Palio/Strada	R\$ 28,77	R\$ 57,53
299	2	und	Interruptor Freio Uno	R\$ 27,67	R\$ 55,33
300	2	und	Interruptor Oleo Gol/Parati/Saveiro	R\$ 22,17	R\$ 44,33
301	6	und	Interruptor Oleo Kombi	R\$ 17,77	R\$ 106,60
302	2	und	Interruptor Oleo Palio/Strada	R\$ 24,37	R\$ 48,73
303	2	und	Interruptor Oleo Uno	R\$ 19,97	R\$ 39,93
304	4	und	Jg Arruelas Diferencial	R\$ 98,17	R\$ 392,67
305	4	und	Jg Lona Volare	R\$ 174,67	R\$ 698,67
306	4	und	Jogo Cabo Velas Flex	R\$ 125,57	R\$ 502,27
307	2	und	Jogo Cabos Velas Gol/Parati/Saveiro	R\$ 96,97	R\$ 193,93
308	4	und	Jogo Cabos Velas Kombi	R\$ 57,37	R\$ 229,47
309	2	und	Jogo Cabos Velas Palio/Strada	R\$ 106,87	R\$ 213,73
310	2	und	Jogo Cabos Velas Uno	R\$ 89,27	R\$ 178,53



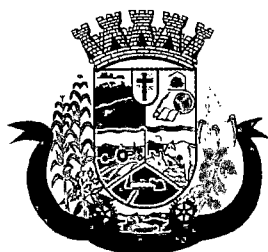

# Prefeitura do Município de Pato Bragado

Estado do Paraná

311	4	und	Jogo de Tapetes Universal	R\$ 60,67	R\$ 242,67
312	2	und	Jogo Embuchamento Caminhão VW/Cargo	R\$ 335,67	R\$ 671,33
313	2	und	Jogo Embuchamento Kombi	R\$ 127,77	R\$ 255,53
314	5	und	Jogo Junta Cambio Eaton	R\$ 38,67	R\$ 193,33
315	2	und	Jogo Junta Coletor	R\$ 254,17	R\$ 508,33
316	4	und	Jogo Lona Colada GM	R\$ 118,17	R\$ 472,67
317	4	und	Jogo Lonas Colada Freio Palio/Strada	R\$ 89,27	R\$ 357,07
318	10	und	Jogo Lonas Freio Caminhão VW/Cargo	R\$ 219,07	R\$ 2.190,67
319	6	und	Jogo Lonas Freio F-4000	R\$ 69,47	R\$ 416,80
320	5	und	Jogo Lonas Freio Gol/Parati/Saveiro	R\$ 22,17	R\$ 110,83
321	3	und	Jogo Lonas Freio Kombi	R\$ 22,17	R\$ 66,50
322	4	und	Jogo Lonas Freio Uno	R\$ 22,17	R\$ 88,67
323	3	und	Jogo Pastilhas Freio F-4000	R\$ 68,37	R\$ 205,10
324	2	und	Jogo Pastilhas Freio Focus	R\$ 106,87	R\$ 213,73
325	4	und	Jogo Pastilhas Freio Gol/Parati/Saveiro	R\$ 57,37	R\$ 229,47
326	4	und	Jogo Pastilhas Freio Kombi	R\$ 41,97	R\$ 167,87
327	4	und	Jogo Pastilhas Freio Palio/Strada	R\$ 68,37	R\$ 273,47
328	4	und	Jogo Pastilhas Freio Sprinter/Ducato	R\$ 220,17	R\$ 880,67
329	5	und	Jogo Pastilhas Freio Uno	R\$ 85,97	R\$ 429,83
330	12	und	Jogo Velas Flex	R\$ 104,67	R\$ 1.256,00
331	5	und	Jogos de Cabo de Velas	R\$ 114,57	R\$ 572,83
332	4	und	Junta Cabeçote Gol/Parati/Saveiro	R\$ 41,97	R\$ 167,87
333	2	und	Junta Cabeçote Palio/Strada	R\$ 52,97	R\$ 105,93
334	2	und	Junta Cabeçote Uno	R\$ 45,27	R\$ 90,53
335	2	und	Junta Carter Gol/Parati/Saveiro	R\$ 22,17	R\$ 44,33
336	2	und	Junta Carter Palio/Strada	R\$ 27,67	R\$ 55,33
337	3	und	Junta Carter Uno	R\$ 24,37	R\$ 73,10
338	20	und	Junta Coletor	R\$ 17,77	R\$ 355,33
339	2	und	Junta Interna Homocinética Gol/Parati/Saveiro	R\$ 134,37	R\$ 268,73
340	4	und	Junta Interna Homocinética Kombi	R\$ 96,97	R\$ 387,87
341	10	und	Junta Saída Escape	R\$ 15,57	R\$ 155,67
342	2	und	Junta Tampa Válvulas Gol/Parati/Saveiro	R\$ 27,67	R\$ 55,33





# Prefeitura do Município de Pato Bragado

Estado do Paraná

343	2	und	Junta Tampa Válvulas Kombi	R\$ 14,47	R\$ 28,93
344	4	und	Junta Tampa Válvulas Palio/Strada	R\$ 29,87	R\$ 119,47
345	4	und	Junta Tampa Válvulas Uno	R\$ 29,87	R\$ 119,47
346	4	und	Kit Amortecedor Ducato	R\$ 533,67	R\$ 2.134,67
347	5	und	Kit Amortecedor Fiat	R\$ 78,67	R\$ 393,33
348	4	und	Kit Amortecedor G 5/6	R\$ 65,17	R\$ 260,67
349	6	und	Kit Batente Amortecedor Gol/Parati/Saveiro	R\$ 41,97	R\$ 251,80
350	4	und	Kit Batente Amortecedor Kombi	R\$ 36,47	R\$ 145,87
351	4	und	Kit Batente Amortecedor Palio/Strada	R\$ 45,27	R\$ 181,07
352	8	und	Kit Batente Amortecedor Uno	R\$ 45,27	R\$ 362,13
353	6	und	kit Batente GM	R\$ 75,17	R\$ 451,00
354	8	und	Kit Batente Sprinter	R\$ 364,17	R\$ 2.913,33
355	2	und	Kit Diferencial	R\$ 3.282,57	R\$ 6.565,13
356	3	und	Kit Diferencial Ford	R\$ 1.511,57	R\$ 4.534,70
357	5	und	Kit Embreagem Caminhão VW/Cargo	R\$ 3.020,17	R\$ 15.100,83
358	1	und	Kit Embreagem F-4000	R\$ 717,37	R\$ 717,37
359	2	und	Kit Embreagem Gol/Parati/Saveiro	R\$ 335,67	R\$ 671,33
360	2	und	Kit Embreagem Kombi	R\$ 327,97	R\$ 655,93
361	2	und	Kit Embreagem Palio/Strada	R\$ 397,27	R\$ 794,53
362	4	und	Kit Embreagem Sprinter/Ducato	R\$ 1.091,37	R\$ 4.365,47
363	2	und	Kit Embreagem Uno	R\$ 358,77	R\$ 717,53
364	2	und	Kit Embreagem Volare	R\$ 1.958,17	R\$ 3.916,33
365	10	und	Kit Estabilizador GM	R\$ 32,67	R\$ 326,67
366	10	und	Kit Estabilizador Gol/Parati/Saveiro	R\$ 17,77	R\$ 177,67
367	2	und	Kit Estabilizador Kombi	R\$ 17,77	R\$ 35,53
368	8	und	Kit Estabilizador Palio/Strada	R\$ 27,67	R\$ 221,33
369	2	und	Kit Estabilizador Sprinter/Ducato	R\$ 41,97	R\$ 83,93
370	8	und	Kit Estabilizador Uno	R\$ 17,77	R\$ 142,13
371	3	und	Kit Retentor Haste Valvulas	R\$ 42,17	R\$ 126,50
372	12	und	Kit Rolamento Roda	R\$ 59,57	R\$ 714,80
373	4	und	Kit Suspensão Dianteiro Ducato	R\$ 510,57	R\$ 2.042,27
374	2	und	Kit Tensor Ford	R\$ 242,97	R\$ 485,93
375	2	und	Kit Tensor GM	R\$ 228,67	R\$ 457,33
376	50	und	Lixa Agua	R\$ 4,57	R\$ 228,33
377	4	und	Lona Freio Agrale	R\$ 154,17	R\$ 616,67





# Prefeitura do Município de Pato Bragado

Estado do Paraná

378	4	und	Lona Freio Ford	R\$ 221,67	R\$ 886,67
379	3	und	Lugas Cardan Caminhão VW/Cargo	R\$ 641,47	R\$ 1.924,40
380	3	und	Lugas Cardan F-4000	R\$ 335,67	R\$ 1.007,00
381	3	und	Lugas Reduzida Ford	R\$ 732,77	R\$ 2.198,30
382	2	und	Macaco Garafa	R\$ 203,67	R\$ 407,33
383	4	und	Macaco Joelho	R\$ 71,67	R\$ 286,67
384	4	und	Maçaneta Externa Porta novo uno	R\$ 68,17	R\$ 272,67
385	6	und	Maçanetas Externa da Porta Fiat	R\$ 68,37	R\$ 410,20
386	6	und	Maçanetas Portas Caminhão VW/Cargo	R\$ 27,67	R\$ 166,00
387	8	und	Maçanetas Portas F-4000	R\$ 56,27	R\$ 450,13
388	6	und	Maçanetas Portas Gol/Parati/Saveiro	R\$ 37,57	R\$ 225,40
389	6	und	Maçanetas Portas Kombi	R\$ 41,97	R\$ 251,80
390	6	und	Maçanetas Portas Palio/Strada	R\$ 47,47	R\$ 284,80
391	6	und	Maçanetas Portas Uno	R\$ 41,97	R\$ 251,80
392	4	und	Mangueira bomba hidráulica	R\$ 29,87	R\$ 119,47
393	50	mts	Mangueira Combustivel	R\$ 12,17	R\$ 608,33
394	4	und	Mangueira Filtro Ar	R\$ 48,17	R\$ 192,67
395	2	und	Mangueira Intercooler	R\$ 213,57	R\$ 427,13
396	30	mt	Mangueira Tecalon	R\$ 13,37	R\$ 401,00
397	100	mt	Mangueiras Lonada	R\$ 13,37	R\$ 1.336,67
398	6	und	Mangueiras Radiador Caminhão VW/Cargo	R\$ 48,57	R\$ 291,40
399	4	und	Mangueiras Radiador F-4000	R\$ 39,77	R\$ 159,07
400	2	und	Mangueiras Radiador Gol/Parati/Saveiro	R\$ 39,77	R\$ 79,53
401	3	und	Mangueiras Radiador Kombi	R\$ 22,17	R\$ 66,50
402	6	und	Mangueiras Radiador Maquinas Rodoviaras	R\$ 68,37	R\$ 410,20
403	3	und	Mangueiras Radiador Palio/Strada	R\$ 50,77	R\$ 152,30
404	1	und	Mangueiras Radiador Sprinter/Ducato	R\$ 99,17	R\$ 99,17
405	4	und	Mangueiras Radiador Uno	R\$ 41,97	R\$ 167,87
406	50	mt	Mangueiras tecolon Hidro Ar	R\$ 14,47	R\$ 723,33
407	12	und	Manivela Vidro Caminhão VW/Cargo	R\$ 8,42	R\$ 101,00
408	10	und	Manivela Vidro F-4000	R\$ 7,32	R\$ 73,17







# Prefeitura do Município de Pato Bragado

Estado do Paraná

409	12	und	Manivela Vidro Gol/Parati/Saveiro	R\$ 7,32	R\$ 87,80
410	8	und	Manivela Vidro Kombi	R\$ 7,32	R\$ 58,53
411	12	und	Manivela Vidro Palio/Strada	R\$ 7,32	R\$ 87,80
412	8	und	Manivela Vidro Sprinter/Ducato	R\$ 7,32	R\$ 58,53
413	12	und	Manivela Vidro Uno	R\$ 7,32	R\$ 87,80
414	10	und	Maquina Vidro Caminhão VW/Cargo	R\$ 79,37	R\$ 793,67
415	4	und	Maquina Vidro F-4000	R\$ 52,97	R\$ 211,87
416	4	und	Maquina Vidro Gol/Parati/Saveiro	R\$ 50,77	R\$ 203,07
417	4	und	Maquina Vidro Kombi	R\$ 44,17	R\$ 176,67
418	3	und	Maquina Vidro Palio/Strada	R\$ 52,97	R\$ 158,90
419	3	und	Maquina Vidro Uno	R\$ 41,97	R\$ 125,90
420	6	und	Mola Dianteira MB	R\$ 432,67	R\$ 2.596,00
421	10	und	Mola Acelerador	R\$ 10,17	R\$ 101,67
422	10	und	Mola Acelerador	R\$ 10,17	R\$ 101,67
423	6	und	Mola Espiral	R\$ 180,57	R\$ 1.083,40
424	2	und	Mola Espiral Gol/Parati/Saveiro	R\$ 68,37	R\$ 136,73
425	4	und	Mola Espiral Palio/Strada	R\$ 96,97	R\$ 387,87
426	4	und	Mola Espiral Uno	R\$ 81,57	R\$ 326,27
427	8	und	Mola Cuica Ford	R\$ 81,57	R\$ 652,53
428	8	und	Mola Mestre Ford	R\$ 822,97	R\$ 6.583,73
429	10	und	Mola Sobre Feixe Caminhão VW/Cargo	R\$ 424,77	R\$ 4.247,67
430	20	und	Mola Suspensão Dianteira Caminhão VW/Cargo	R\$ 289,47	R\$ 5.789,33
431	25	und	Mola Suspensão Traseira Caminhão VW/Cargo	R\$ 297,17	R\$ 7.429,17
432	8	und	Mola Tirante Ford	R\$ 205,87	R\$ 1.646,93
433	15	und	Molas Sob Medidas	R\$ 280,67	R\$ 4.210,00
434	6	und	Palhetas Limpador Caminhão VW/Cargo	R\$ 89,27	R\$ 535,60
435	4	und	Palhetas Limpador F-4000	R\$ 45,27	R\$ 181,07
436	8	und	Palhetas Limpador Gol/Parati/Saveiro	R\$ 45,27	R\$ 362,13
437	6	und	Palhetas Limpador Kombi	R\$ 45,27	R\$ 271,60
438	8	und	Palhetas Limpador Palio/Strada	R\$ 45,27	R\$ 362,13
439	4	und	Palhetas Limpador Sprinter/Ducato	R\$ 99,17	R\$ 396,67
440	4	und	Palhetas Limpador Uno	R\$ 45,27	R\$ 181,07
441	50	und	Parafusos 1x8	R\$ 14,67	R\$ 733,33
442	500	und	Parafusos Aço Nc	R\$ 5,12	R\$ 2.558,33





# Prefeitura do Município de Pato Bragado

Estado do Paraná

443	300	und	Parafusos MM	R\$ 2,47	R\$ 740,00
444	300	und	Parafusos NC	R\$ 2,42	R\$ 725,00
445	300	und	Parafusos NF	R\$ 2,57	R\$ 770,00
446	32	und	Parafusos Roda Caminhão VW/Cargo	R\$ 41,97	R\$ 1.342,93
447	16	und	Parafusos Roda F-4000	R\$ 21,07	R\$ 337,07
448	16	und	Parafusos Roda Gol/Parati/Saveiro	R\$ 6,77	R\$ 108,27
449	16	und	Parafusos Roda Kombi	R\$ 6,22	R\$ 99,47
450	16	und	Parafusos Roda Palio/Strada	R\$ 6,77	R\$ 108,27
451	16	und	Parafusos Roda Sprinter/Ducato	R\$ 17,77	R\$ 284,27
452	30	und	Parafusos roda Trator	R\$ 12,67	R\$ 380,00
453	16	und	Parafusos Roda Uno	R\$ 7,32	R\$ 117,07
454	500	und	Parafusos Soberbo	R\$ 0,92	R\$ 458,33
455	4	und	Pastilha Freio Master	R\$ 142,67	R\$ 570,67
456	2	und	Pastilha Freio Toyota	R\$ 118,17	R\$ 236,33
457	2	und	Patin Freio F-4000	R\$ 68,37	R\$ 136,73
458	10	und	Pino Balança Caminhão VW/Cargo	R\$ 112,37	R\$ 1.123,67
459	15	und	Pino Centro 1/2 X 10	R\$ 21,07	R\$ 316,00
460	15	und	Pino Centro 1/2 X 12	R\$ 27,67	R\$ 415,00
461	15	und	Pino Centro 1/2 X 8	R\$ 14,47	R\$ 217,00
462	15	und	Pino Centro 3/8 X 10	R\$ 14,47	R\$ 217,00
463	15	und	Pino Centro 3/8 X 12	R\$ 15,57	R\$ 233,50
464	15	und	Pino Centro 3/8 X 6	R\$ 12,27	R\$ 184,00
465	15	und	Pino Centro 3/8 X 8	R\$ 13,37	R\$ 200,50
466	15	und	Pino Centro 7/16 X 10	R\$ 16,67	R\$ 250,00
467	15	und	Pino Centro 7/16 X 12	R\$ 16,67	R\$ 250,00
468	15	und	Pino Centro 7/16 X 8	R\$ 14,47	R\$ 217,00
469	30	und	Pino elastico	R\$ 4,67	R\$ 140,00
470	6	und	Pino Mola F-4000	R\$ 17,77	R\$ 106,60
471	8	und	Pivo Suspensão Ducato	R\$ 169,57	R\$ 1.356,53
472	8	und	Pivo Suspensão Ford	R\$ 65,17	R\$ 521,33
473	8	und	Pivo Suspensão GM	R\$ 72,17	R\$ 577,33
474	8	und	Pivo suspensão GM	R\$ 68,67	R\$ 549,33
475	6	und	Pivô Suspensão Gol/Parati/Saveiro	R\$ 41,97	R\$ 251,80
476	3	und	Pivô Suspensão Kombi	R\$ 44,17	R\$ 132,50
477	6	und	Pivô Suspensão Palio/Strada	R\$ 54,07	R\$ 324,40
478	6	und	Pivô Suspensão Sprinter/Ducato	R\$ 96,97	R\$ 581,80
479	6	und	Pivô Suspensão Uno	R\$ 54,07	R\$ 324,40

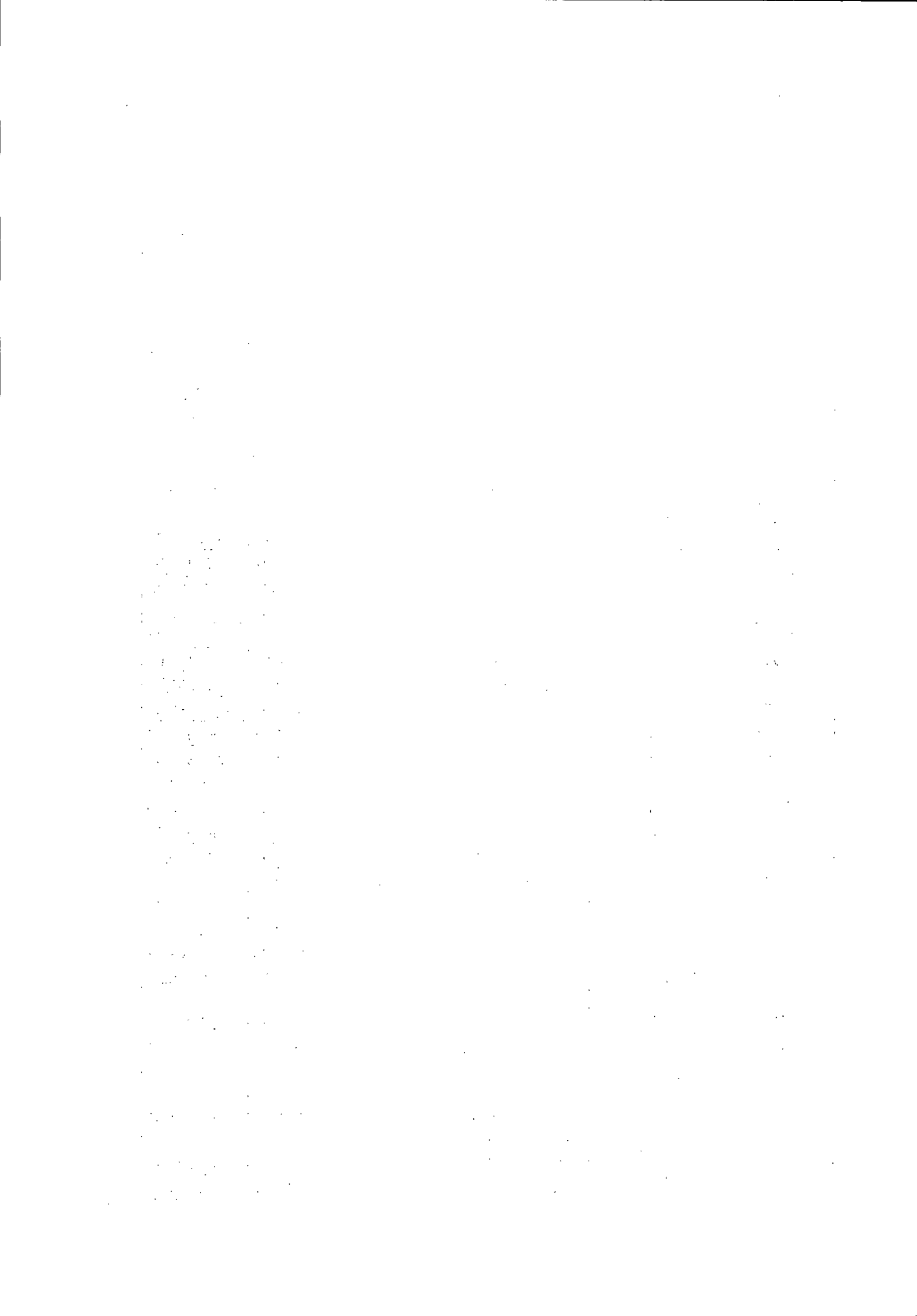



# Prefeitura do Município de Pato Bragado

Estado do Paraná

480	5	und	Polia Tensora	R\$ 74,67	R\$ 373,33
481	2	und	Polia Viscosa Caminhão VW/Cargo	R\$ 821,87	R\$ 1.643,73
482	4	und	Ponta Eixo Agrale	R\$ 873,57	R\$ 3.494,27
483	6	und	Ponta Eixo Caminhão VW/Cargo	R\$ 1.144,17	R\$ 6.865,00
484	2	und	Ponta Eixo F-4000	R\$ 374,17	R\$ 748,33
485	2	und	Ponta Espiga Caminhão VW/Cargo	R\$ 450,07	R\$ 900,13
486	1	und	Ponta Espiga F-4000	R\$ 274,07	R\$ 274,07
487	5	und	Ponteira Hocinetica	R\$ 335,67	R\$ 1.678,33
488	4	und	Ponteira Homocinetica Gol/Parati/Saveiro	R\$ 122,27	R\$ 489,07
489	4	und	Ponteira Homocinetica Palio/Strada	R\$ 122,27	R\$ 489,07
490	4	und	Ponteira Homocinetica Uno	R\$ 122,27	R\$ 489,07
491	500	und	Porca NC	R\$ 2,37	R\$ 1.183,33
492	30	und	Porca Roda	R\$ 9,52	R\$ 285,50
493	20	und	Porca Roda Ford	R\$ 6,22	R\$ 124,33
494	10	und	Porca Trava Cubo Ford	R\$ 14,67	R\$ 146,67
495	50	und	Porcas 1 Pol NC	R\$ 4,67	R\$ 233,33
496	500	und	Porcas MM	R\$ 3,92	R\$ 1.958,33
497	500	und	Porcas MM	R\$ 1,07	R\$ 533,33
498	500	und	Porcas NC	R\$ 3,62	R\$ 1.808,33
499	500	und	Porcas NF	R\$ 1,07	R\$ 533,33
500	30	und	Porcas Roda	R\$ 7,67	R\$ 230,00
501	500	und	Porcas Travantes	R\$ 1,27	R\$ 633,33
502	10	und	Racord p/ Mangueira	R\$ 15,57	R\$ 155,67
503	4	und	Radiador Água Gol/Parati/Saveiro	R\$ 190,47	R\$ 761,87
504	2	und	Radiador Água Palio/Strada	R\$ 242,17	R\$ 484,33
505	2	und	Radiador Água Uno	R\$ 228,97	R\$ 457,93
506	500	und	Rebite Lona	R\$ 0,50	R\$ 248,33
507	500	und	Rebite Pop	R\$ 0,72	R\$ 358,33
508	2	und	Reparo Bomba Água Caminhão VW/Cargo	R\$ 366,47	R\$ 732,93
509	2	und	Reparo Bomba Água F-4000	R\$ 170,67	R\$ 341,33
510	3	und	Reparo Bomba Água Maquinas Rodoviaras	R\$ 274,07	R\$ 822,20
511	4	und	Reparo Bomba Alimentadora	R\$ 52,97	R\$ 211,87
512	2	und	Reparo Cilindro Embreagem Caminhão VW/Cargo	R\$ 143,17	R\$ 286,33
513	2	und	Reparo Cilindro Freio F-4000	R\$ 22,17	R\$ 44,33





# Prefeitura do Município de Pato Bragado

Estado do Paraná

514	6	und	Reparo Cilindro Freio Gol/Parati/Saveiro	R\$ 17,77	R\$ 106,60
515	2	und	Reparo Cilindro Freio Kombi	R\$ 17,77	R\$ 35,53
516	2	und	Reparo Cilindro Freio Palio/Strada	R\$ 32,07	R\$ 64,13
517	2	und	Reparo Cilindro Freio Uno	R\$ 27,67	R\$ 55,33
518	6	und	Reparo do Pedal Freio Caminhão VW/Cargo	R\$ 95,87	R\$ 575,20
519	8	und	Reparo Pinça Freio Gol/Parati/Saveiro	R\$ 22,17	R\$ 177,33
520	6	und	Reparo Pinça Freio Kombi	R\$ 17,77	R\$ 106,60
521	6	und	Reparo Pinça Freio Uno	R\$ 22,17	R\$ 133,00
522	6	und	Reparo Pinça Freio Palio/Strada	R\$ 22,17	R\$ 133,00
523	2	und	Reparo Trambulador Gol/Parati/Saveiro	R\$ 27,67	R\$ 55,33
524	3	und	Reparo Trambulador Kombi	R\$ 22,17	R\$ 66,50
525	5	und	Reparo Trambulador Palio/Strada	R\$ 56,27	R\$ 281,33
526	5	und	Reparo Trambulador Uno	R\$ 48,57	R\$ 242,83
527	6	und	Repro do Freio Ford	R\$ 129,97	R\$ 779,80
528	3	und	Reservatório Água Caminhão VW/Cargo	R\$ 182,77	R\$ 548,30
529	2	und	Reservatório Água Gol/Parati/Saveiro	R\$ 37,57	R\$ 75,13
530	2	und	Reservatório Água Palio/Strada	R\$ 56,27	R\$ 112,53
531	2	und	Reservatório Água Sprinter/Ducato	R\$ 170,67	R\$ 341,33
532	2	und	Reservatório Água Uno	R\$ 48,57	R\$ 97,13
533	4	und	Retentor c/ Flange	R\$ 59,57	R\$ 238,27
534	2	und	Retentor Cambio Gol/Parati/Saveiro	R\$ 22,17	R\$ 44,33
535	2	und	Retentor Cambio Kombi	R\$ 17,77	R\$ 35,53
536	2	und	Retentor Cambio Palio/Strada	R\$ 33,17	R\$ 66,33
537	2	und	Retentor Cambio Uno	R\$ 27,67	R\$ 55,33
538	4	und	Retentor Motor F-4000	R\$ 57,37	R\$ 229,47
539	2	und	Retentor Motor Gol/Parati/Saveiro	R\$ 17,77	R\$ 35,53
540	4	und	Retentor Motor Kombi	R\$ 22,17	R\$ 88,67
541	6	und	Retentor Motor Palio/Strada	R\$ 45,27	R\$ 271,60
542	6	und	Retentor Motor Uno	R\$ 29,87	R\$ 179,20
543	12	und	Retentor Roda Caminhão VW/Cargo	R\$ 42,17	R\$ 506,00

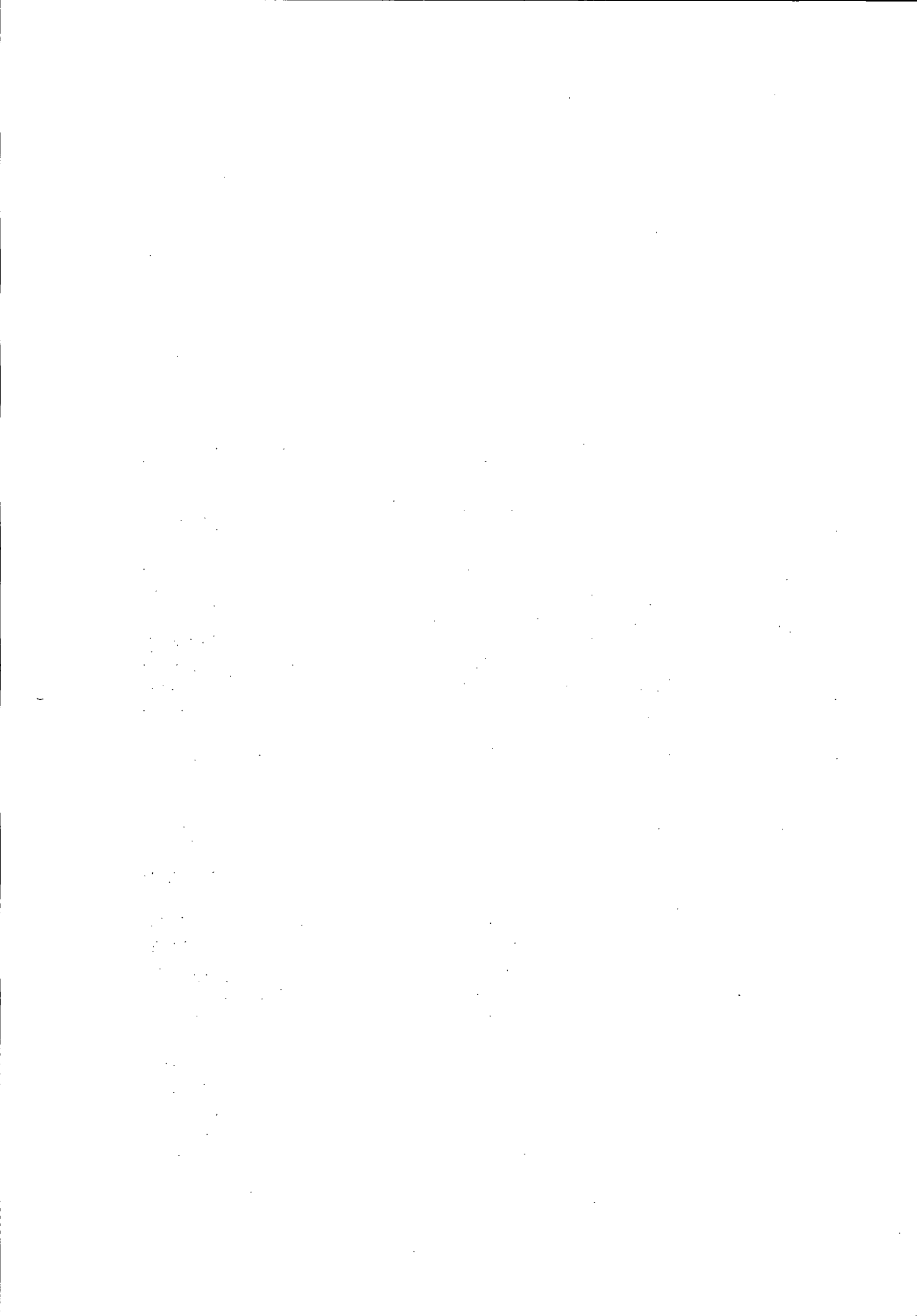





# Prefeitura do Município de Pato Bragado

Estado do Paraná

544	4	und	Retentor Roda F-4000	R\$ 24,37	R\$ 97,47
545	10	und	Retentor Roda Fod	R\$ 38,67	R\$ 386,67
546	8	und	Retentor Roda Gol/Parati/Saveiro	R\$ 10,86	R\$ 86,85
547	6	und	Retentor Roda Kombi	R\$ 14,47	R\$ 86,80
548	8	und	Retentor Roda Sprinter/Ducato	R\$ 33,17	R\$ 265,33
549	10	und	Retentor S/ Medida	R\$ 52,97	R\$ 529,67
550	8	und	Retrovisor Universal	R\$ 76,07	R\$ 608,53
551	8	und	Rolamento Carda Caminhão VW/Cargo	R\$ 114,57	R\$ 916,53
552	4	und	Rolamento Carda F-4000	R\$ 68,37	R\$ 273,47
553	3	und	Rolamento Embreagem	R\$ 382,97	R\$ 1.148,90
554	2	und	Rolamento Embreagem F-4000	R\$ 126,67	R\$ 253,33
555	2	und	Rolamento Embreagem Ford	R\$ 488,57	R\$ 977,13
556	4	und	Rolamento Embreagem Gol/Parati/Saveiro	R\$ 57,37	R\$ 229,47
557	2	und	Rolamento Embreagem Kombi	R\$ 57,37	R\$ 114,73
558	3	und	Rolamento Embreagem Palio/Strada	R\$ 72,77	R\$ 218,30
559	4	und	Rolamento Embreagem Uno	R\$ 63,97	R\$ 255,87
560	2	und	Rolamento Piloto F-4000	R\$ 45,27	R\$ 90,53
561	2	und	Rolamento Pinhão	R\$ 314,17	R\$ 628,33
562	4	und	Rolamento Roda Dianteira F-4000	R\$ 76,07	R\$ 304,27
563	10	und	Rolamento Roda Dianteira Gol/Parati/Saveiro	R\$ 81,57	R\$ 815,67
564	8	und	Rolamento Roda Dianteira Kombi	R\$ 51,87	R\$ 414,93
565	8	und	Rolamento Roda Dianteira Palio/Strada	R\$ 81,57	R\$ 652,53
566	8	und	Rolamento Roda Dianteira Sprinter/Ducato	R\$ 297,17	R\$ 2.377,33
567	8	und	Rolamento Roda Dianteira Uno	R\$ 81,57	R\$ 652,53
568	8	und	Rolamento Roda Ford	R\$ 216,87	R\$ 1.734,93
569	8	und	Rolamento Roda Tras.Cargo	R\$ 266,37	R\$ 2.130,93
570	8	und	Rolamento Roda Traseira F-4000	R\$ 106,87	R\$ 854,93
571	10	und	Rolamento Roda Traseira Gol/Parati/Saveiro	R\$ 27,67	R\$ 276,67
572	6	und	Rolamento Roda Traseira Kombi	R\$ 36,47	R\$ 218,80
573	4	und	Rolamento Tensor Gol/Parati/Saveiro	R\$ 63,97	R\$ 255,87
574	7	und	Rolamento Tensor Palio/Strada	R\$ 83,77	R\$ 586,37
575	4	und	Rolamento Tensor Sprinter/Ducato	R\$ 127,77	R\$ 511,07





# Prefeitura do Município de Pato Bragado

Estado do Paraná

576	2	und	Rolamento Tensor Uno	R\$ 79,37	R\$ 158,73
577	20	und	Rolamentos 6202	R\$ 16,67	R\$ 333,33
578	20	und	Rolamentos 6203	R\$ 19,97	R\$ 399,33
579	20	und	Rolamentos 6204	R\$ 26,57	R\$ 531,33
580	20	und	Rolamentos 6205	R\$ 29,32	R\$ 586,33
581	20	und	Rolamentos 6206	R\$ 30,97	R\$ 619,33
582	20	und	Rolamentos 6207	R\$ 32,62	R\$ 652,33
583	20	und	Rolamentos 6208	R\$ 35,92	R\$ 718,33
584	20	und	Rolamentos 6209	R\$ 42,52	R\$ 850,33
585	20	und	Rolamentos 6210	R\$ 45,27	R\$ 905,33
586	20	und	Rolamentos de esfera	R\$ 36,47	R\$ 729,33
587	10	und	Rolamentos Roda GM	R\$ 84,67	R\$ 846,67
588	5	und	Rolamentos Tensor	R\$ 92,67	R\$ 463,33
589	3	und	Rotor Ignição Gol/Parati/Saveiro	R\$ 22,17	R\$ 66,50
590	2	und	Rotor Ignição Kombi	R\$ 22,17	R\$ 44,33
591	10	und	Selo Bloco	R\$ 32,17	R\$ 321,67
592	4	und	Semi-Eixo Gol/Parati/Saveiro	R\$ 274,07	R\$ 1.096,27
593	10	und	Serrinha Ferro	R\$ 13,67	R\$ 136,67
594	2	und	Servo Freio F-4000	R\$ 976,97	R\$ 1.953,93
595	4	und	Servo Freio Gol/Parati/Saveiro	R\$ 205,87	R\$ 823,47
596	2	und	Servo Freio Kombi	R\$ 194,87	R\$ 389,73
597	2	und	Servo Freio Palio/Strada	R\$ 259,77	R\$ 519,53
598	3	und	Servo Freio Uno	R\$ 221,27	R\$ 663,80
599	4	und	Silencioso fiat/Palio/ Strada	R\$ 152,67	R\$ 610,67
600	3	und	Silencioso Final Focus	R\$ 181,67	R\$ 545,00
601	2	und	Silencioso Final Gol/Parati/Saveiro	R\$ 190,47	R\$ 380,93
602	4	und	Silencioso Final Kombi	R\$ 134,37	R\$ 537,47
603	2	und	Silencioso Final Palio/Strada	R\$ 145,17	R\$ 290,33
604	4	und	Silencioso Final Sprinter/Ducato	R\$ 374,17	R\$ 1.496,67
605	5	und	Silencioso Final Uno	R\$ 114,57	R\$ 572,83
606	4	und	Silencioso Traz. GM	R\$ 164,17	R\$ 656,67
607	20	und	Spray Anti-Ferrugem	R\$ 13,37	R\$ 267,33
608	6	und	Tambor freio cargo	R\$ 648,07	R\$ 3.888,40
609	2	und	Tambor Freio Gol/Parati/Saveiro	R\$ 68,37	R\$ 136,73
610	2	und	Tambor Freio Kombi	R\$ 68,37	R\$ 136,73
611	4	und	Tambor Freio Palio/Strada	R\$ 77,17	R\$ 308,67
612	4	und	Tambor Freio Uno	R\$ 72,77	R\$ 291,07
613	2	und	Tampa Distribuidor Gol/Parati/Saveiro	R\$ 52,97	R\$ 105,93
614	3	und	Tampa Distribuidor Kombi	R\$ 29,87	R\$ 89,60





# Prefeitura do Município de Pato Bragado

Estado do Paraná

615	3	und	Tampa Distribuidor Palio/Strada	R\$ 57,37	R\$ 172,10
616	3	und	Tampa Distribuidor Uno	R\$ 45,27	R\$ 135,80
617	2	und	Tampa Óleo Motor Gol/Parati/Saveiro	R\$ 17,77	R\$ 35,53
618	4	und	Tampa Óleo Motor Kombi	R\$ 14,47	R\$ 57,87
619	4	und	Tampa Óleo Motor Palio/Strada	R\$ 27,67	R\$ 110,67
620	4	und	Tampa Óleo Motor Uno	R\$ 22,17	R\$ 88,67
621	6	und	Tampa Radiador	R\$ 24,37	R\$ 146,20
622	2	und	Tampa Radiador F-4000	R\$ 14,47	R\$ 28,93
623	2	und	Tampa Radiador Maquinas Rodoviaras	R\$ 17,77	R\$ 35,53
624	2	und	Tampa Radiador Trator Ford	R\$ 21,07	R\$ 42,13
625	3	und	Tampa Radiador Trator Valtra	R\$ 21,07	R\$ 63,20
626	4	und	Tampa Reservatório Água Caminhão VW/Cargo	R\$ 17,77	R\$ 71,07
627	4	und	Tampa Reservatório Água Gol/Parati/Saveiro	R\$ 17,77	R\$ 71,07
628	2	und	Tampa Reservatório Água Kombi	R\$ 17,77	R\$ 35,53
629	2	und	Tampa Reservatório Água Palio/Strada	R\$ 17,77	R\$ 35,53
630	2	und	Tampa Reservatório Água Sprinter/Ducato	R\$ 27,67	R\$ 55,33
631	5	und	Tampa Reservatório Água Uno	R\$ 17,77	R\$ 88,83
632	1	und	Tampa Seletora Cambio Kombi	R\$ 81,57	R\$ 81,57
633	2	und	Tampa Tanque Caminhão VW/Cargo	R\$ 52,97	R\$ 105,93
634	3	und	Tampa Tanque F-4000	R\$ 29,87	R\$ 89,60
635	2	und	Tampa Tanque Gol/Parati/Saveiro	R\$ 41,97	R\$ 83,93
636	2	und	Tampa Tanque Kombi	R\$ 45,27	R\$ 90,53
637	2	und	Tampa Tanque Maquinas Rodoviaras	R\$ 37,57	R\$ 75,13
638	2	und	Tampa Tanque Palio/Strada	R\$ 51,87	R\$ 103,73
639	2	und	Tampa Tanque Sprinter/Ducato	R\$ 52,97	R\$ 105,93
640	2	und	Tampa Tanque Uno	R\$ 51,87	R\$ 103,73
641	2	und	Tampa Tomada Força	R\$ 98,07	R\$ 196,13
642	8	und	Teminal Direção Ford	R\$ 64,17	R\$ 513,33
643	8	und	Teminal Direção GM	R\$ 64,17	R\$ 513,33
644	2	und	Tensor Cummins	R\$ 323,57	R\$ 647,13
645	4	und	Terminal Cambio	R\$ 101,37	R\$ 405,47
656	4	und	Terminal Cambio Cargo	R\$ 85,97	R\$ 343,87

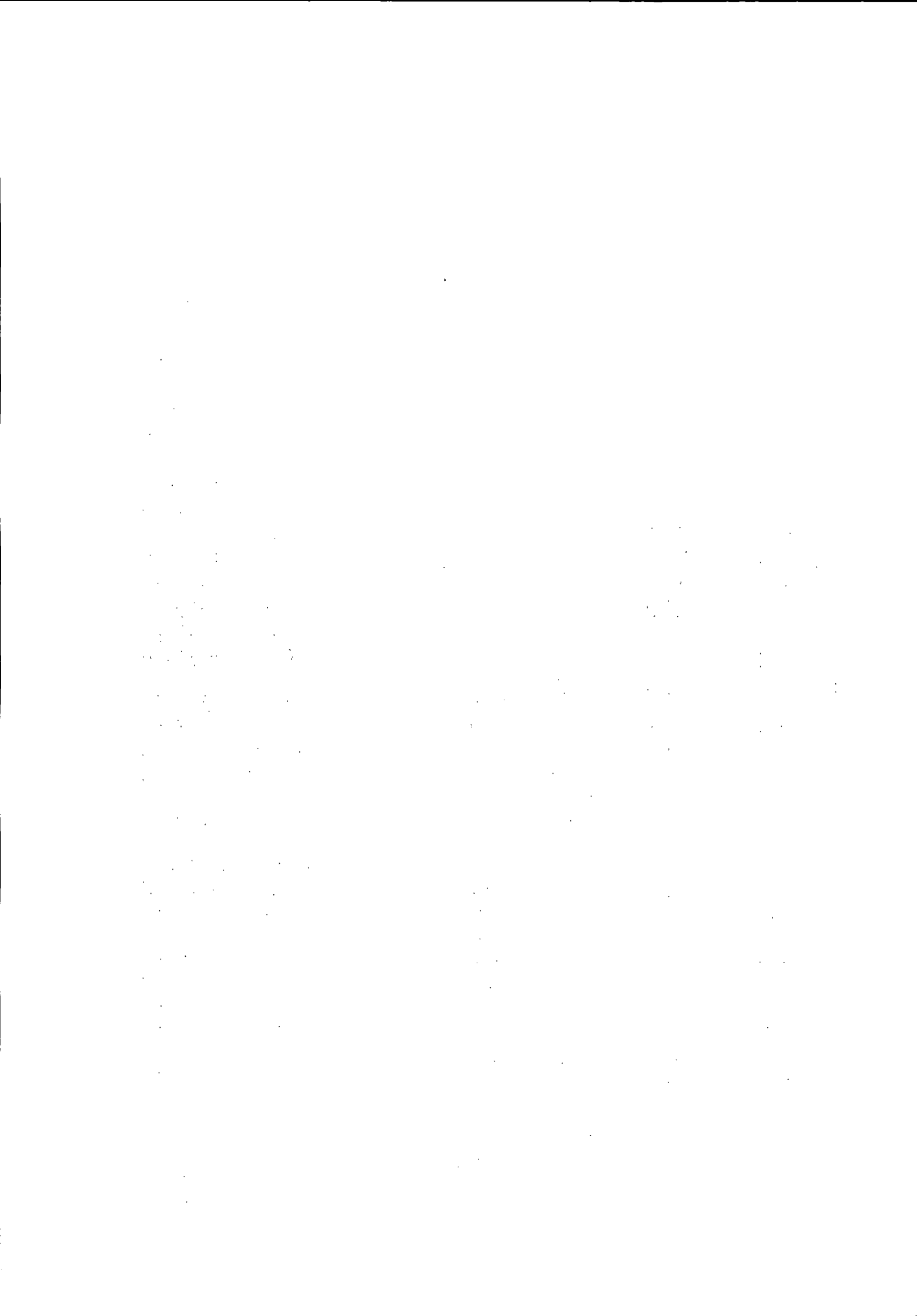



# Prefeitura do Município de Pato Bragado

Estado do Paraná

647	8	und	Terminal de Direção Ford	R\$ 170,67	R\$ 1.365,33
648	8	und	Terminal Direção Caminhão VW/Cargo	R\$ 146,47	R\$ 1.171,73
649	6	und	Terminal Direção Ducato	R\$ 107,97	R\$ 647,80
650	6	und	Terminal Direção F-4000	R\$ 106,87	R\$ 641,20
651	8	und	Terminal Direção GM	R\$ 70,57	R\$ 564,53
652	6	und	Terminal Direção Gol/Parati/Saveiro	R\$ 41,97	R\$ 251,80
653	6	und	Terminal Direção Kombi	R\$ 41,97	R\$ 251,80
654	8	und	Terminal Direção Palio/Strada	R\$ 57,37	R\$ 458,93
655	8	und	Terminal Direção Uno	R\$ 51,87	R\$ 414,93
656	4	und	Tetentor Pinhao	R\$ 57,37	R\$ 229,47
657	25	und	Tinta Spray	R\$ 24,37	R\$ 609,17
658	15	und	Trava Cubo Caminhão VW/Cargo	R\$ 22,17	R\$ 332,50
659	8	und	Trava Cubo F-4000	R\$ 14,47	R\$ 115,73
660	4	und	Trizeta Cambio	R\$ 174,17	R\$ 696,67
661	4	und	Trizeta s/ Eixo	R\$ 78,17	R\$ 312,67
662	2	und	Tubo Água Motor Focus	R\$ 60,67	R\$ 121,33
663	2	und	Tubo Água Motor Gol/Parati/Saveiro	R\$ 37,57	R\$ 75,13
664	1	und	Tubo Água Motor Kombi	R\$ 37,57	R\$ 37,57
665	2	und	Tubo Água Motor Palio/Strada	R\$ 37,57	R\$ 75,13
666	2	und	Tubo Água Motor Uno	R\$ 37,57	R\$ 75,13
667	4	und	Válvula Governadora Freio Caminhão VW/Cargo	R\$ 264,17	R\$ 1.056,67
668	4	und	Valvula Pedal Freio Caminhão VW/Cargo	R\$ 534,77	R\$ 2.139,07
669	2	und	Valvula Termostatica F-4000	R\$ 121,17	R\$ 242,33
670	1	und	Valvula Termostatica Focus	R\$ 100,27	R\$ 100,27
671	2	und	Valvula Termostatica Gol/Parati/Saveiro	R\$ 76,07	R\$ 152,13
672	2	und	Válvula termostática máquinas rodoviárias	R\$ 128,87	R\$ 257,73
673	4	und	Valvula Termostática MWM	R\$ 123,37	R\$ 493,47
674	2	und	Valvula Termostatica Palio/Strada	R\$ 69,47	R\$ 138,93
675	2	und	Valvula Termostatica Trator Ford	R\$ 138,77	R\$ 277,53
676	1	und	Valvula Termostatica Trator Valtra	R\$ 138,20	R\$ 138,20
677	4	und	Valvula Termostatica Uno	R\$ 51,87	R\$ 207,47
678	4	und	Valvulas Descarga Ar	R\$ 395,17	R\$ 1.580,67

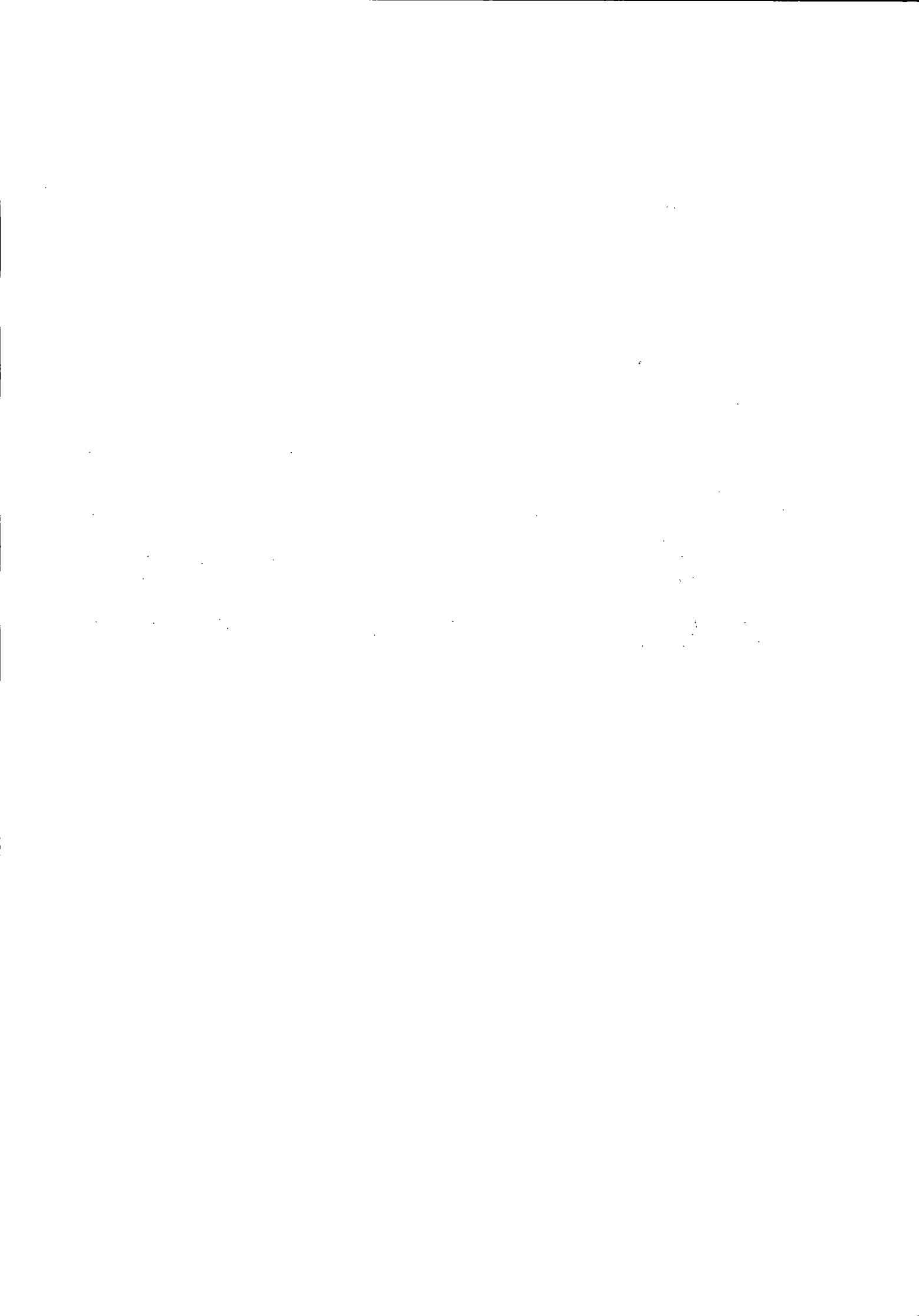





# Prefeitura do Município de Pato Bragado

Estado do Paraná

679	12	und	Velas Ignição Focus	R\$ 33,17	R\$ 398,00
680	32	und	Velas Ignição Gol/Parati/Saveiro	R\$ 17,77	R\$ 568,53
681	24	und	Velas Ignição Kombi	R\$ 21,07	R\$ 505,60
682	16	und	Velas Ignição Palio/Strada	R\$ 21,07	R\$ 337,07
683	16	und	Velas Ignição Uno	R\$ 17,77	R\$ 284,27
684	10	mt	Velomoide Para Juntas	R\$ 13,37	R\$ 133,67

- A entrega do objeto (peças) deverá ser feita em até 48 (quarenta e oito) horas, após a solicitação desta Municipalidade, diretamente no local da entidade solicitante;
- Os produtos ora relacionados, deverão ser de primeira qualidade, deverá (ão) obedecer às normas e padrões da ABNT e INMETRO, ser de boa qualidade e atender eficazmente às finalidades que dele naturalmente se espera, conforme determina o Código de Defesa do Consumidor.
- O prazo de vigência da Ata de Registro de Preços, será de 12 (doze) meses, contados da data de assinatura da mesma.
- A entrega das peças será feita durante a vigência da Ata de Registro de Preços, de acordo com a solicitação da Secretaria der Obras, Viação e Urbanismo, mediante emissão de Ordem de compras.
- A mão de obra para a substituição destas peças, quando solicitadas, será realizada por servidor efetivo da municipalidade





# Prefeitura do Município de Pato Bragado

Estado do Paraná

## ANEXO I

(Deverá ser entregue fora dos envelopes nº 01 e 02)

Prefeitura do Município de PATO BRAGADO – PR.  
Pregão Presencial P/ Fins De Registro De Preços n.º ...../2017.

### TERMO DE CREDENCIAMENTO

A empresa \_\_\_\_\_, inscrita no CNPJ/MF sob nº \_\_\_\_\_, com sede \_\_\_\_\_ à \_\_\_\_\_, neste ato representada pelo(s) sócios, Sr. \_\_\_\_\_ RG \_\_\_\_\_ CPF/MF \_\_\_\_\_ residente na \_\_\_\_\_ nº \_\_\_\_\_, Bairro \_\_\_\_\_, Cidade de \_\_\_\_\_ Estado \_\_\_\_\_ pelo presente instrumento de mandato, nomeia e constitui, seu(s) Procurador(s) o Senhor (s) \_\_\_\_\_ RG \_\_\_\_\_ CPF/MF \_\_\_\_\_ residente na \_\_\_\_\_ nº \_\_\_\_\_, Bairro \_\_\_\_\_, Cidade de \_\_\_\_\_ Estado \_\_\_\_\_, a quem confere(m) amplos poderes para junto ao Município de Pato Bragado, praticar os atos necessários com relação a licitação na modalidade de Pregão Presencial sob nº \_\_\_\_\_, usando dos recursos, interpô-los, apresentar lances, negociar preços e demais condições, confessar, transigir, desistir, firmar compromissos ou acordos, receber e dar quitação, obtendo ainda, substabelecer esta em outrem, com ou sem reservas de iguais poderes, dando tudo por bom, firme e valioso, e em especial, para esta licitação.

\_\_\_\_\_ de \_\_\_\_\_ de 2017.

\_\_\_\_\_  
(Nome e assinatura)





# Prefeitura do Município de Pato Bragado

Estado do Paraná

## ANEXO II

(Deverá ser entregue fora dos envelopes nº 01 e 02)

Prefeitura do Município de PATO BRAGADO – Pr.

Pregão Presencial n.º ...../2017.

### MODELO DE DECLARAÇÃO DE CUMPRIMENTO DOS REQUISITOS DE HABILITAÇÃO

Prezados Senhores:

Pelo presente instrumento, a empresa \_\_\_\_\_, inscrita no CNPJ n.º \_\_\_\_\_, por intermédio de seu representante legal, o Sr.(a) \_\_\_\_\_, portador(a) do documento de identidade RG n.º \_\_\_\_\_, emitido pela SSP/\_\_\_\_\_, e do CPF n.º \_\_\_\_\_, DECLARA, sob penas da Lei, nos termos do artigo 4º, inciso VII, da Lei 10.520/02, que cumpre plenamente os requisitos de habilitação exigidos no Edital do Pregão acima mencionado.

Por ser expressão da verdade, firmamos o presente.

\_\_\_\_\_, \_\_\_\_\_ de \_\_\_\_\_ de 2017.

\_\_\_\_\_  
Nome completo e Assinatura do Representante Legal  
RG/CPF  
Função





# Prefeitura do Município de Pato Bragado

Estado do Paraná

ANEXO III.

Prefeitura do Município de PATO BRAGADO – Pr.

Pregão Presencial n.º ...../2017.

## MODELO DE DECLARAÇÃO DE IDONEIDADE

Prezados Senhores:

Pelo presente instrumento, a empresa \_\_\_\_\_, inscrita no CNPJ n.º \_\_\_\_\_, por intermédio de seu representante legal, o Sr.(a) \_\_\_\_\_, portador(a) do documento de identidade RG n.º \_\_\_\_\_, emitido pela SSP/\_\_\_\_\_, e do CPF n.º \_\_\_\_\_, DECLARA, sob penas da Lei, que não está sujeita a qualquer impedimento legal e que não fomos declarados inidôneos para licitar ou contratar com o Poder Público, em qualquer de suas esferas.

Por ser expressão da verdade, firmamos o presente.

\_\_\_\_\_, \_\_\_\_\_ de \_\_\_\_\_ de 2017.

\_\_\_\_\_  
Nome completo e Assinatura do Representante Legal  
RG/CPF  
Função







# Prefeitura do Município de Pato Bragado

Estado do Paraná

## ANEXO IV

Prefeitura do Município de PATO BRAGADO – Pr.

Pregão Presencial n.º ...../2017.

### MODELO DE DECLARAÇÃO DE OBSERVÂNCIA AO DISPOSTO NO INCISO XXXIII DO ARTIGO 7º DA CONSTITUIÇÃO FEDERAL

Prezados Senhores:

\_\_\_\_\_, inscrita no CNPJ n.º \_\_\_\_\_, por intermédio de seu representante legal, o Sr.(a) \_\_\_\_\_, portador(a) do documento de identidade RG n.º \_\_\_\_\_, emitido pela SSP/\_\_\_\_, e do CPF n.º \_\_\_\_\_, DECLARA, sob penas da Lei, que encontra-se em situação regular perante o Ministério do Trabalho no que se refere à observância do disposto no inciso XXXIII, do artigo 7º, da Constituição Federal, ou seja, não mantém em seu quadro de pessoal menores de 18 (dezoito) anos em horário noturno de trabalho ou em serviço perigosos ou insalubres, não mantendo ainda, em qualquer trabalho, menores de 16 (dezessete) anos, salvo na condição de aprendiz, a partir dos 14 (quatorze) anos.

Por ser expressão da verdade, firmamos o presente.

\_\_\_\_\_, \_\_\_\_\_ de \_\_\_\_\_ de 2017.

\_\_\_\_\_  
Nome completo e Assinatura do Representante Legal  
RG/CPF  
Função

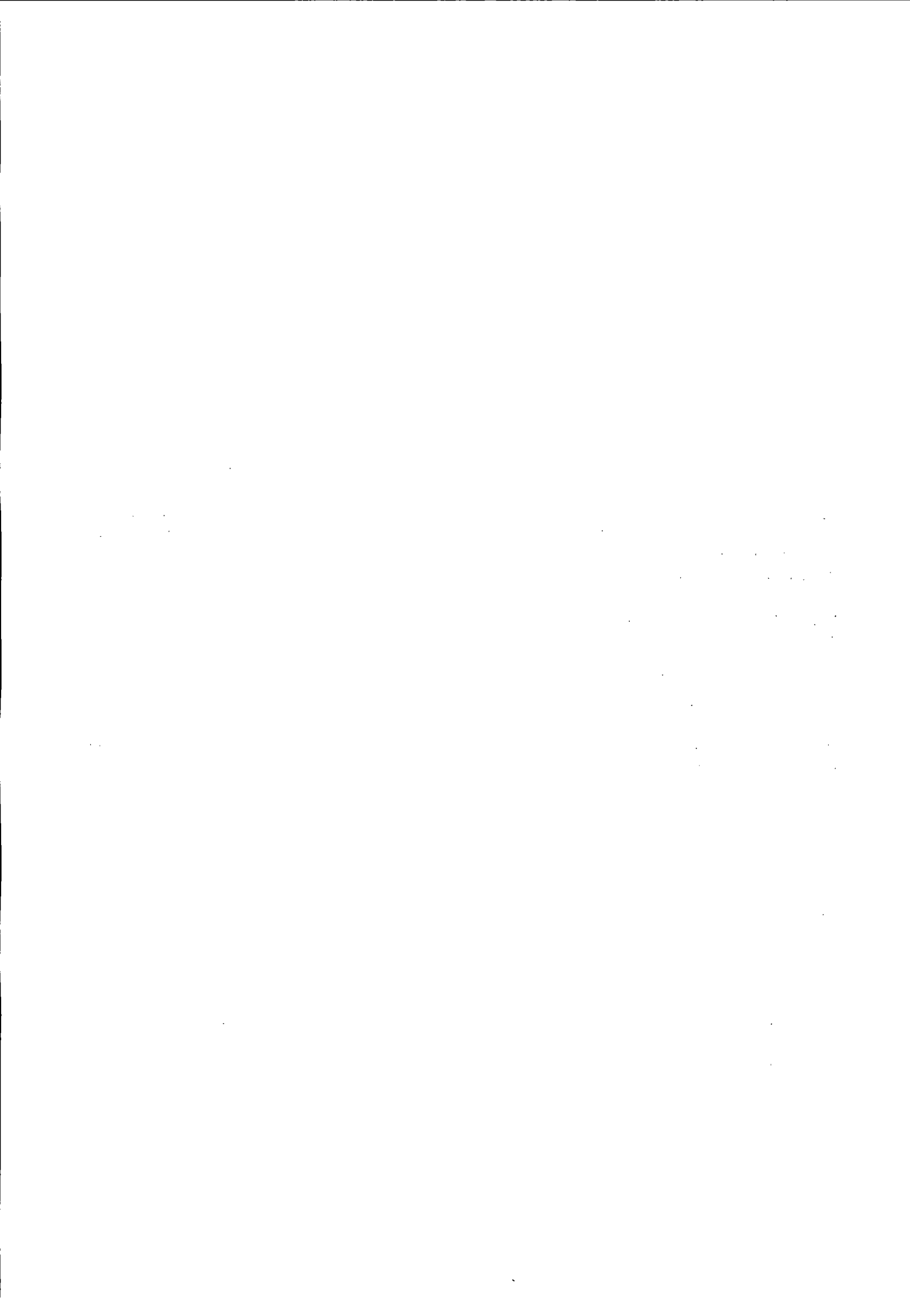



# Prefeitura do Município de Pato Bragado

Estado do Paraná

## ANEXO V

Prefeitura do Município de PATO BRAGADO – PR.  
Pregão Presencial n.º ...../2017

### MODELO DE DECLARAÇÃO DE QUE SE ENQUADRA COMO MICROEMPRESA OU EMPRESA DE PEQUENO PORTE (Lei Complementar 123/2006)

A empresa \_\_\_\_\_, inscrita no CNPJ n.º \_\_\_\_\_, por intermédio de seu representante legal, o(a) Sr.(a.) \_\_\_\_\_, portador(a) da Carteira de Identidade n.º \_\_\_\_\_; e do CPF n.º \_\_\_\_\_. DECLARA, para fins do disposto no Edital supra, sob as sanções administrativas cabíveis e sob as penas da lei, que esta empresa, na presente data, é considerada:

(  ) MICROEMPRESA, conforme Inciso I do artigo 3º da Lei Complementar n.º. 123, de 14/12/2006;

(  ) EMPRESA DE PEQUENO PORTE, conforme Inciso II do artigo 3º da Lei Complementar n.º. 123, de 14/12/2006.

Declara ainda que a empresa está excluída das vedações constantes do parágrafo 4º do artigo 3º da Lei Complementar n.º. 123, de 14 de dezembro de 2006.

\_\_\_\_\_, \_\_\_\_\_ de \_\_\_\_\_ de 2017.

Rep. Legal:

Cargo:

OBS. Assinalar com um “X” a condição da empresa.

Este formulário deverá ser preenchido pelas empresas que pretenderem se beneficiar nesta licitação do regime diferenciado e favorecido previsto na Lei Complementar n.º. 123/2006.





# Prefeitura do Município de Pato Bragado

Estado do Paraná

## ANEXO VI

Prefeitura do Município de PATO BRAGADO – Pr.

Pregão Presencial n.º ...../2017.

Declaração de inexistência de impedimento legal para licitar ou contratar com a Administração

Prezados Senhores:

\_\_\_\_\_, inscrita no CNPJ n.º \_\_\_\_\_, por intermédio de seu representante legal, o Sr.(a) \_\_\_\_\_, portador(a) do documento de identidade RG n.º \_\_\_\_\_, emitido pela SSP/\_\_\_\_\_, e do CPF n.º \_\_\_\_\_, DECLARA, sob penas da Lei, que, que não existem impedimentos legais para licitar ou contratar com a Administração Pública, em qualquer de suas esferas.

Por ser expressão da verdade, firmamos o presente.

\_\_\_\_\_, \_\_\_\_\_ de \_\_\_\_\_ de 2017.

\_\_\_\_\_  
Nome completo e Assinatura do Representante Legal  
RG/CPF  
Função

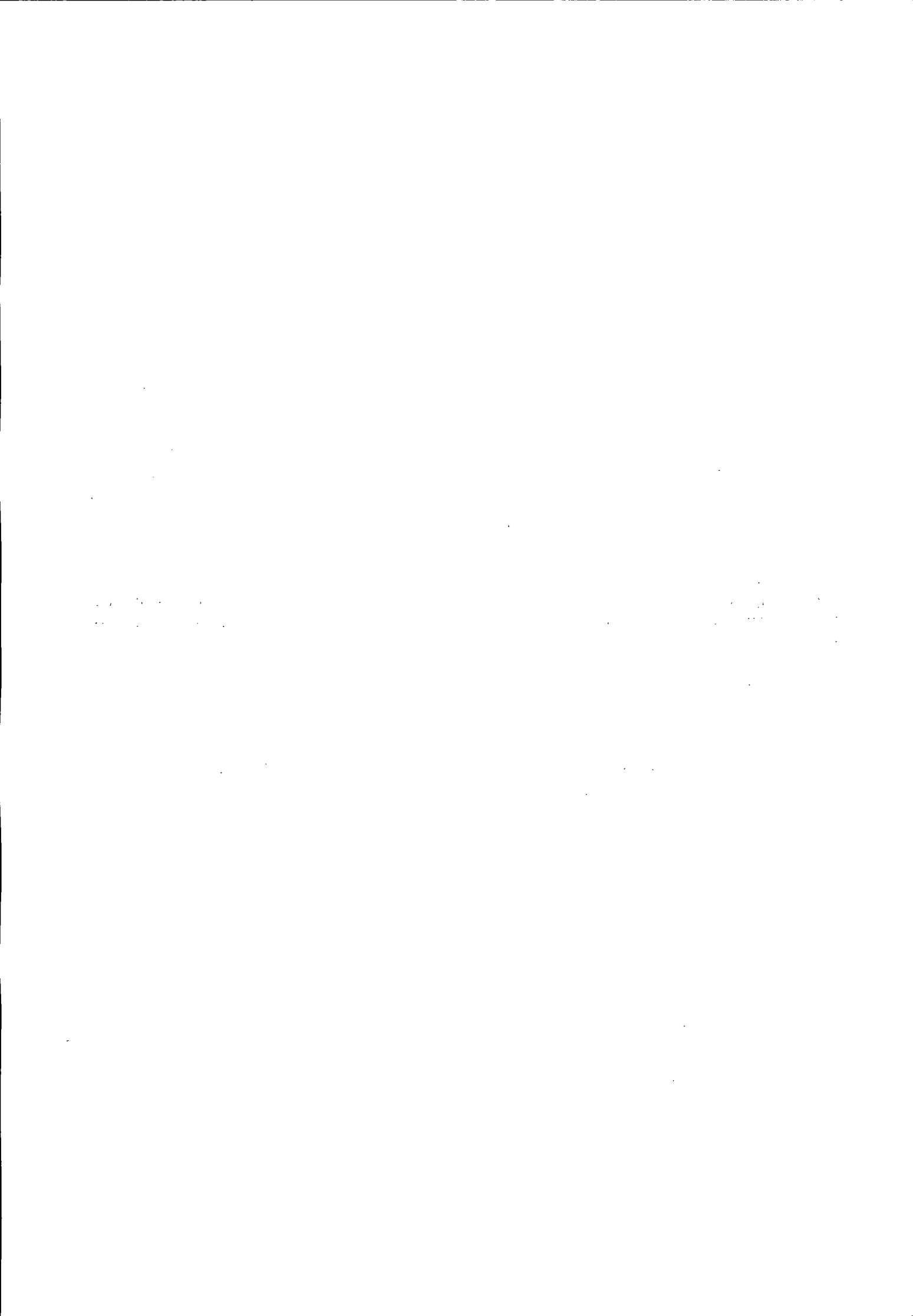

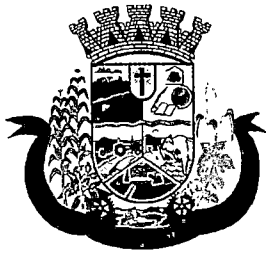

# Prefeitura do Município de Pato Bragado

Estado do Paraná

## ANEXO VII

### DECLARAÇÃO DE PARENTESCO

A proponente (inserir), participante da Licitação Modalidade ..... de nº \_\_\_\_/2017, declara sob as penas da Lei, e para todos os fins de direito, que:

( ) não possui em seu quadro social, servidores municipais ou detentores de parentesco consanguíneo, em linha reta ou colateral ou por afinidade até o terceiro grau com servidor municipal membro da Comissão de Licitação e Pregão, chefe do executivo municipal ou secretários.

Ou

( ) possui em seu quadro social, servidores municipais ou detentores de parentesco consanguíneo, em linha reta ou colateral ou por afinidade até o terceiro grau com o servidor municipal ..... ocupante do cargo .....

(Local e Data).

\_\_\_\_\_  
(Nome, assinatura e Número da Carteira de Identidade do Declarante e carimbo da empresa proponente)

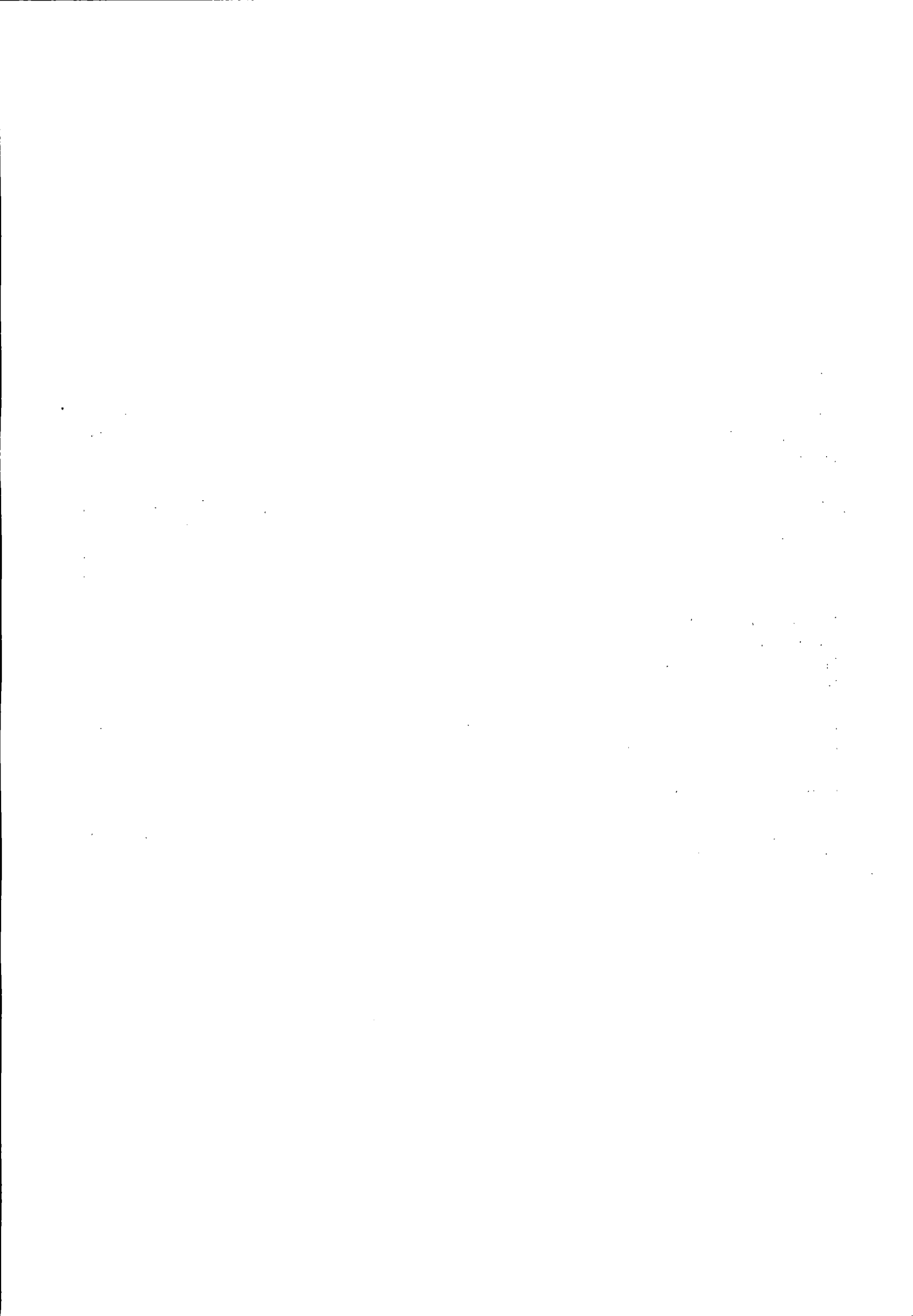



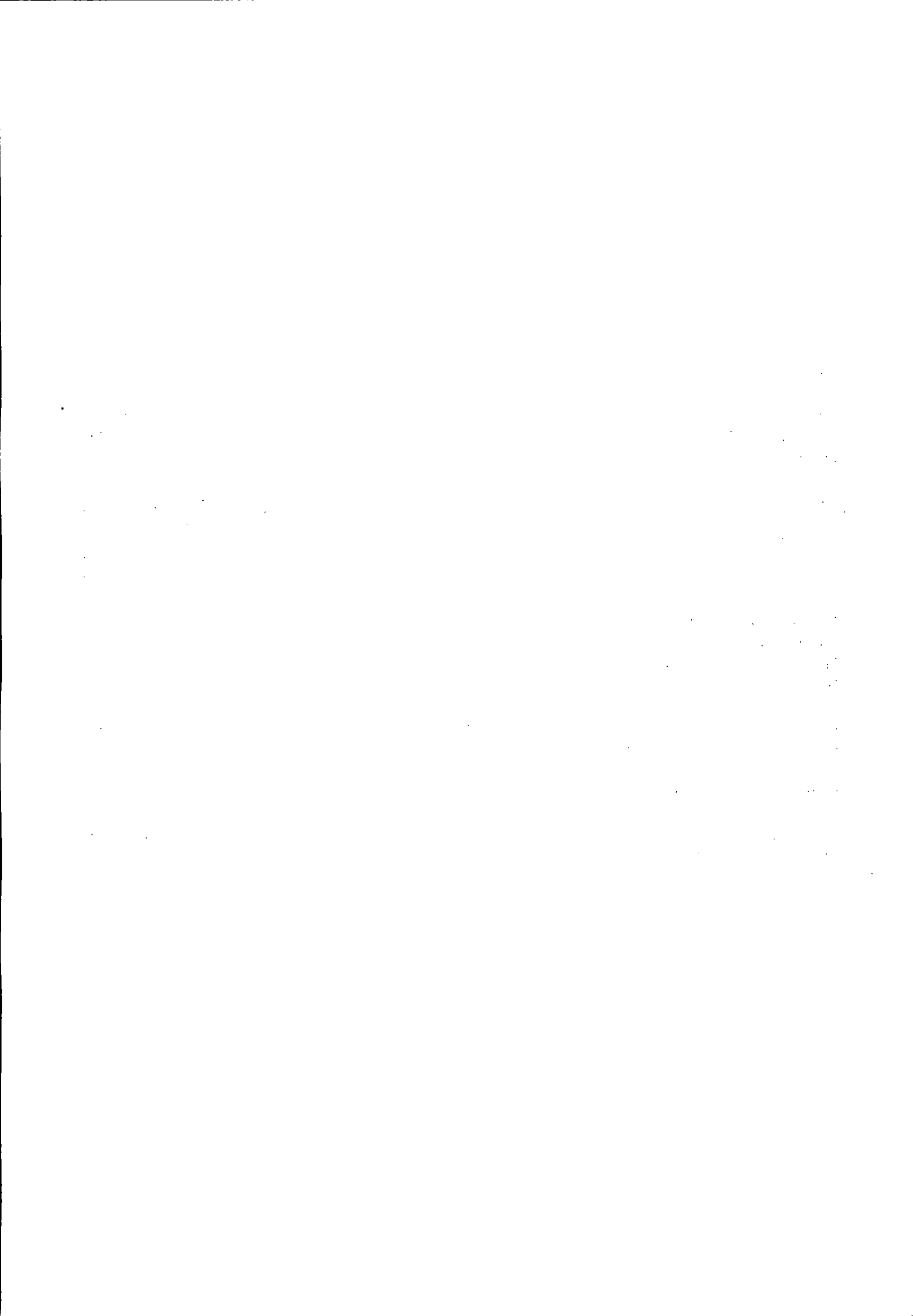

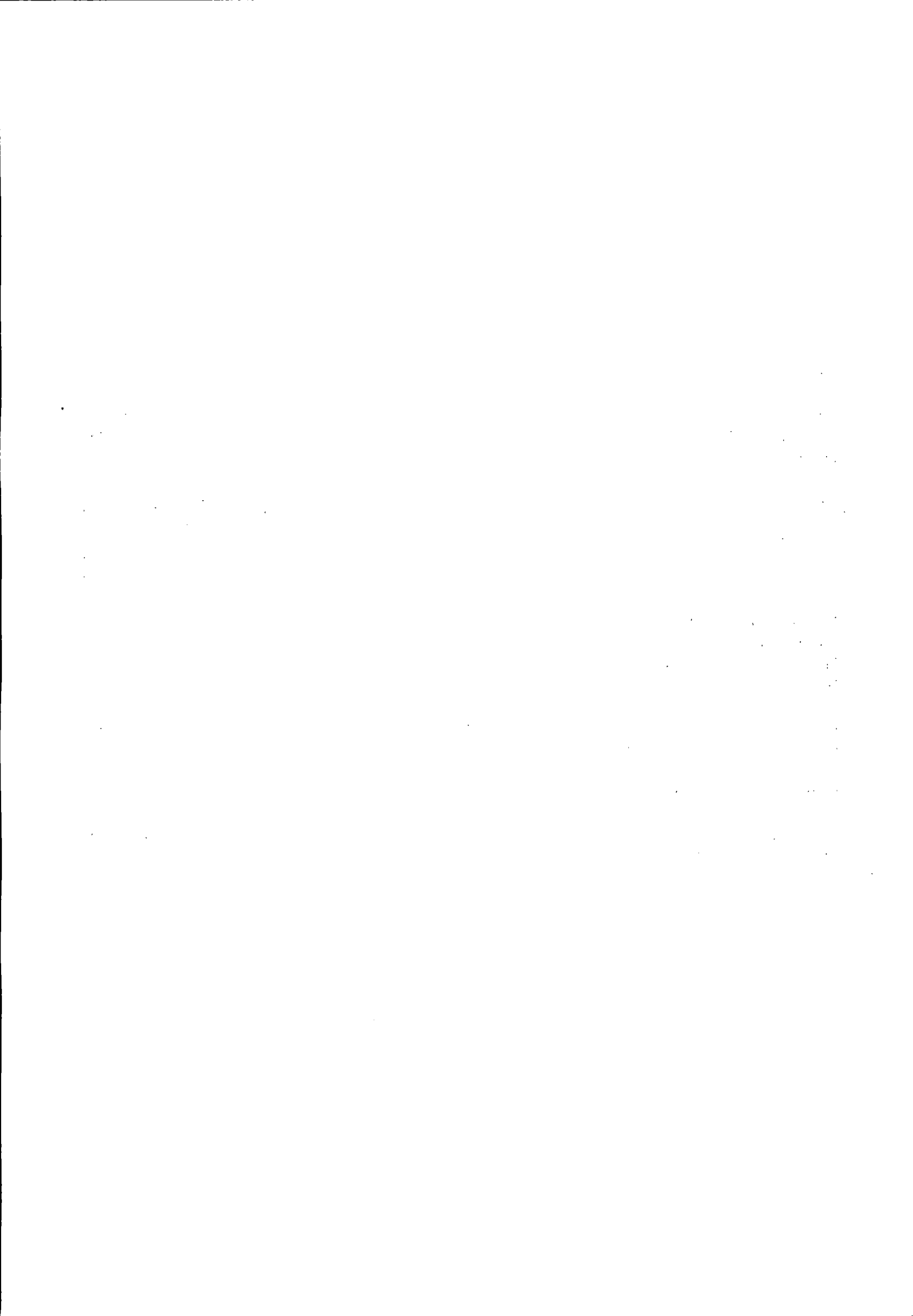



# Prefeitura do Município de Pato Bragado

Estado do Paraná

## ANEXO IX

### MINUTA DA ATA DE REGISTRO DE PREÇOS Nº

PREGÃO PRESENCIAL P/ FINS DE REGISTRO DE PREÇOS N.º XXXX/2017

Ata de Registro de Preços de Prestação de Serviços que entre si celebram o **MUNICÍPIO DE PATO BRAGADO** e a empresa ..... , nos termos da Lei nº 8.666/93 e suas alterações posteriores e na forma abaixo:

Aos ..... dias do mês de outubro de dois mil e dezessete, a empresa....., pessoa jurídica de direito privado inscrita no CNPJ sob nº ....., estabelecida na Rua ....., n.º ....., Município de ....., Telefone para Contato n.º ....., neste ato representada pelo senhor ....., Portador do RG n.º ..... e do CPF n.º ....., vem pela presente **ATA DE REGISTRO DE PREÇOS**, firmar com o CONTRATANTE, o **MUNICÍPIO DE PATO BRAGADO**, pessoa jurídica de direito público interno, com sede administrativa na Avenida Willy Barth, n.º 2885, Estado do Paraná, inscrito no CNPJ/MF sob o n.º 95.719.472/0001-05, neste ato representado pela Prefeito, o senhor Prefeito Leomar Rohden, brasileiro, casado, portador do CPF nº 550.079,379-91, residente e domiciliado na Rua Guaratuba, Município de Pato Bragado, Estado do Paraná, denominado **MUNICÍPIO**, obrigam-se ao que segue.

#### Cláusula primeira – Do Objeto:

Contratação de empresa para futura e eventual xxxxxxxxxxxxxxxxxxxxxxxxxxxxxxxx, conforme relacionados abaixo:

ITEM	QUANT.	MEDIDA	DESCRIÇÃO MATERIAIS/SERVIÇOS	V. UNIT.	V. TOTAL
01					
02					
03					
04					
05					

#### Cláusula segunda - Dos documentos aplicáveis e Fiscalização

Para efeitos obrigacionais tanto o Pregão na Forma Presencial p/ Fins de Registro de Preços nº ..../....., quanto a proposta adjudicada integram a presente ata de registros, valendo seus termos e condições em tudo quanto com ele não conflitarem. A fiscalização desta ata de registro de preços, ficará à cargo da Secretaria Municipal de Obras, Viação e Urbanismo.

#### Cláusula terceira - Do preço, condições de pagamento, de reajustamento e atualização financeira

O valor global desta Ata de Registro será de R\$..... O pagamento será efetuado em até 30 dias após a efetiva entrega das peças solicitadas conforme objeto licitado, condicionados ao termo de aceitação da Secretaria de Obras, Viação e Urbanismo

- A Nota Fiscal deverá ser emitida conforme Norma de Procedimento Fiscal expedida pela Receita Federal.
- Na Nota Fiscal deverá constar à discriminação dos itens, número da licitação, número do Ata de Registro de Preços e outros dados que julgar convenientes, não apresentando rasura e/ou entrelinhas.
- A Nota Fiscal/Fatura deverá ser emitida pela própria Contratada, obrigatoriamente com o número do CNPJ apresentado nos documentos de habilitação e na proposta de preços, não se admitindo Notas Fiscais/Faturas emitidas com outro CNPJ, mesmo aqueles de filiais ou matriz.





# Prefeitura do Município de Pato Bragado

Estado do Paraná

d) A liberação do pagamento poderá estar condicionada a apresentação de Negativas de Regularidade Fiscal, demonstrando situação regular da Empresa no cumprimento dos encargos sociais instituídos por lei;

e) O pagamento será efetuado via transferência Bancária, devendo para tanto a Empresa vencedora informar no ato da Entrega da Nota Fiscal a Agência Bancária e a Conta Corrente que deverá estar obrigatoriamente em nome da mesma.

## **Cláusula quarta - Da Vigência da Ata de Registro e do Crédito Orçamentário**

A presente Ata de Registro de Preços terá vigência de 12 (doze) meses, iniciando-se na data de assinatura da mesma, a qual não poderá ser prorrogada. As despesas decorrentes deste Ata de Registro de Preços correrão a conta dos recursos financeiros disponíveis nas seguintes Dotações Orçamentárias:

### **02.01 – GABINETE DO PREFEITO**

#### **0412210502.002 - MANUTENÇÃO DAS ATIVIDADES DO GABINETE DO PREFEITO**

3.3.90.30.39.130 – Outros Materiais para Manutenção de veículos

### **02.03 – SECRETARIA MUNICIPAL DE ADMINISTRAÇÃO**

#### **0412210502.007 – Manutenção das Atividades da Séc. de Administração**

3.3.90.30.39.365 – Outros Materiais para Manutenção de veículos

### **02.005 – SECRETARIA DE EDUCAÇÃO E CULTURA**

#### **123611150.2024 – Programa Transporte Escolar**

3.3.90.30.39.1219 – Outros Materiais para Manutenção de veículos

### **02.006 – DEPARTAMENTO DE CULTURA**

#### **133921200.2027 – Ações Culturais**

3.3.90.30.39.1656 – Outros Materiais para Manutenção de veículos

### **02.07 – SECRETARIA MUNICIPAL DE ESPORTES E LAZER**

#### **2781212502.030 - Manutenção da Secretaria de Esportes**

3.3.90.30.39.2015 – Outros Materiais para Manutenção de veículos

### **02.08 – SECRETARIA MUNICIPAL DE OBRAS, VIAÇÃO E URBANISMO**

#### **1545113002.034 – Manutenção das Atividades da Secretaria de Obras, Viação e Urbanismo**

3.3.90.30.39.2295 – Outros Materiais para Manutenção de veículos

#### **1751214002.039 - Manutenção, Ampliação e Melhoria do Sistema de Água e Esgoto**

3.3.90.30.39.2696 – Outros Materiais para Manutenção de veículos

#### **2678213502.038 – Manutenção e Modernização dos Serviços Rodoviários**

3.3.90.30.39.2803 – Outros Materiais para Manutenção de veículos

### **02.09 – FUNDO MUNICIPAL DE SAÚDE**

#### **103011450.040 – Manutenção das Atividades do Fundo Municipal de Saúde**

3.3.90.30.39.2962 – Outros Materiais para Manutenção de veículos

#### **103021450.2041 – Manutenção das Atividades de Assistência Médica Hospitalar e Laboratorial**

3.3.90.30.39.3892 – Outros Materiais para Manutenção de veículos

### **02.010 – SECRETARIA MUNICIPAL DE ASSISTÊNCIA SOCIAL**

#### **0824315006.003 – MANUTENÇÃO DAS ATIVIDADES DO CONSELHO TUTELAR**

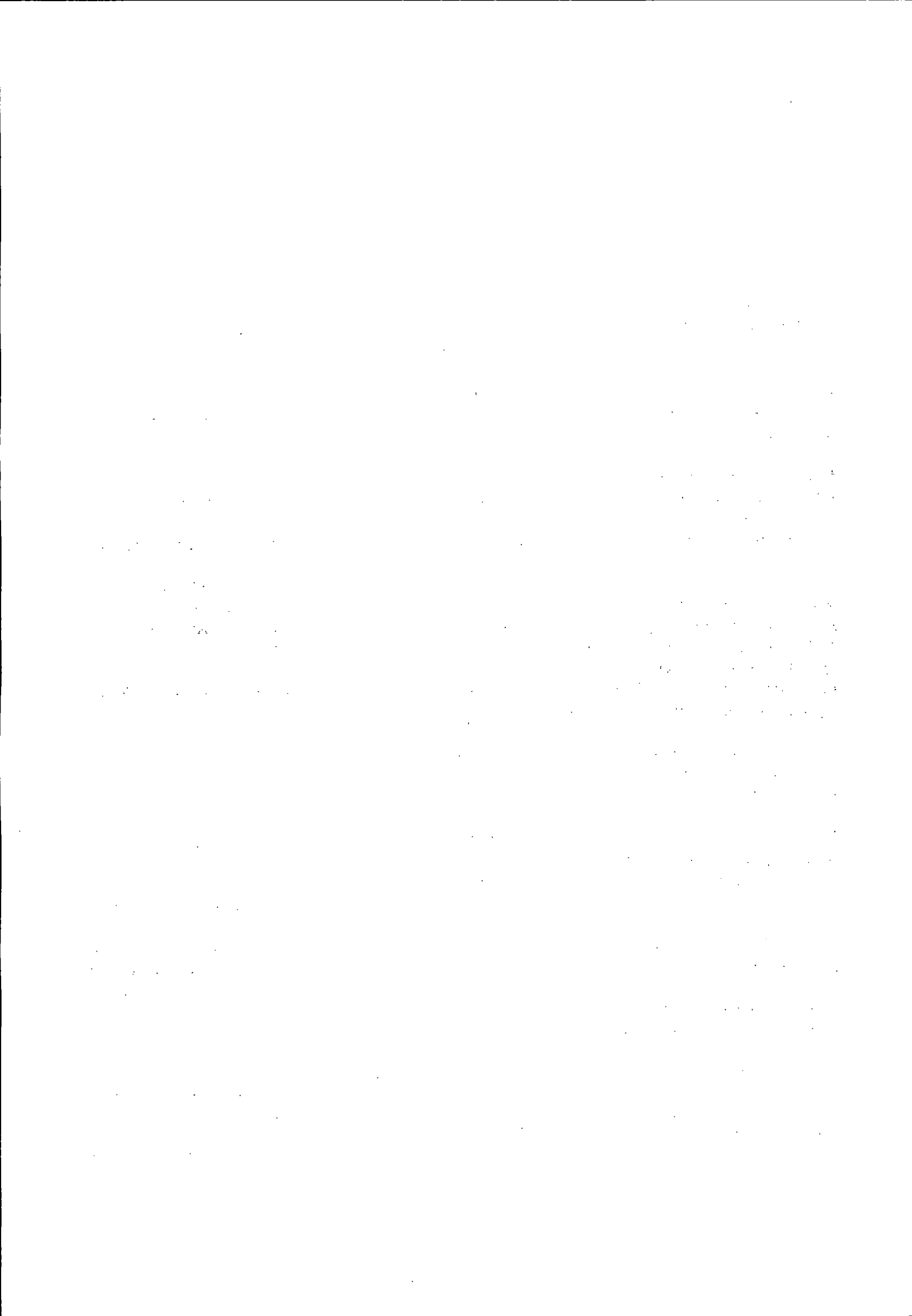



# Prefeitura do Município de Pato Bragado

Estado do Paraná

3.3.90.30.39.4688 – Outros Materiais para Manutenção de veículos

**0824115002.054** – Manutenção da Secretaria de Assistência Social

3.3.90.30.39.4976 – Outros Materiais para Manutenção de veículos

## **02.013 – SECRETARIA MUNICIPAL DE AGRICULTURA E MEIO AMBIENTE**

**2060616002.060** – *Manutenção das Atividades da Secretaria de Agricultura e Meio Ambiente*

3.3.90.30.39.5558 – Outros Materiais para Manutenção de veículos

## **02.014 – SEC. MUNICIPAL DE INDUSTRIA, COM., TURISMO E DESENVOLVIMENTO ECONOMICO**

**2266116505.062** – Man. das Atividades da Sec. de Industria, Comercio, Turismo e Desen. Econômico

3.3.90.30.39. 5716 – Outros Materiais para Manutenção de veículos

### **Cláusula Quinta – Direitos e Responsabilidades das Partes:**

Constituem direitos da CONTRATANTE receber o objeto desta Ata de Registro de Preços nas condições avençadas, e da CONTRATADA:

- a) Fornecer as peças e entregar as mesmas no lugar e forma estabelecidos no Ata de Registro de Preços.
- b) Arcar com o ônus decorrente de eventual equívoco no dimensionamento dos quantitativos de sua proposta, devendo complementá-los, caso o previsto inicialmente em sua proposta não seja satisfatório para o atendimento ao objeto da licitação exceto quando ocorrer algum dos eventos arrolados nos incisos do § 1º do art. 57 da Lei nº 8.666, de 1993.
- c) Manter as condições da proposta pelo tempo de validade da mesma.
- d) O contratado é responsável pelos danos causado à Administração ou a terceiros, decorrentes de sua culpa ou dolo na execução do Ata de Registro de Preços.

### **Cláusula Sexta - Sanções Administrativas para o Caso de Inadimplemento Contratual:**

O atraso injustificado na execução do Ata de Registro de Preços sujeitará o contratado às seguintes penalidades:

- a) Advertência por escrito;
- b) Multa de mora de 0,5% sobre o valor do Ata de Registro de Preços por dia de atraso, até o limite de 30 dias, após o qual será caracterizada a inexecução total do Ata de Registro de Preços;
- c) Multa compensatória de 10% sobre o valor do Ata de Registro de Preços;
- d) Suspensão temporária de participação em licitação e impedimento de contratar com a Administração, por prazo não superior a 02 (dois) anos;
- e) Declaração de inidoneidade para licitar ou contratar com a Administração Pública enquanto perdurarem os motivos determinantes da punição ou até que seja promovida a reabilitação perante a própria autoridade que aplicou a penalidade, que será concedida sempre que o contratado ressarcir a Administração pelos prejuízos resultantes e depois de decorrido o prazo de 02 (dois) anos.

A inexecução total ou parcial do Ata de Registro de Preços sujeitará o contratado às seguintes penalidades:

- a) Advertência por escrito;
- b) Em caso de inexecução parcial, multa compensatória de 1% sobre o valor do Ata de Registro de Preços por dia de atraso, até o limite de 30 sobre o valor do Ata de Registro de Preços por ocorrência, até o limite de (estabelecer percentual);
- c) Em caso de inexecução total, multa compensatória de 20% sobre o valor do Ata de Registro de Preços;

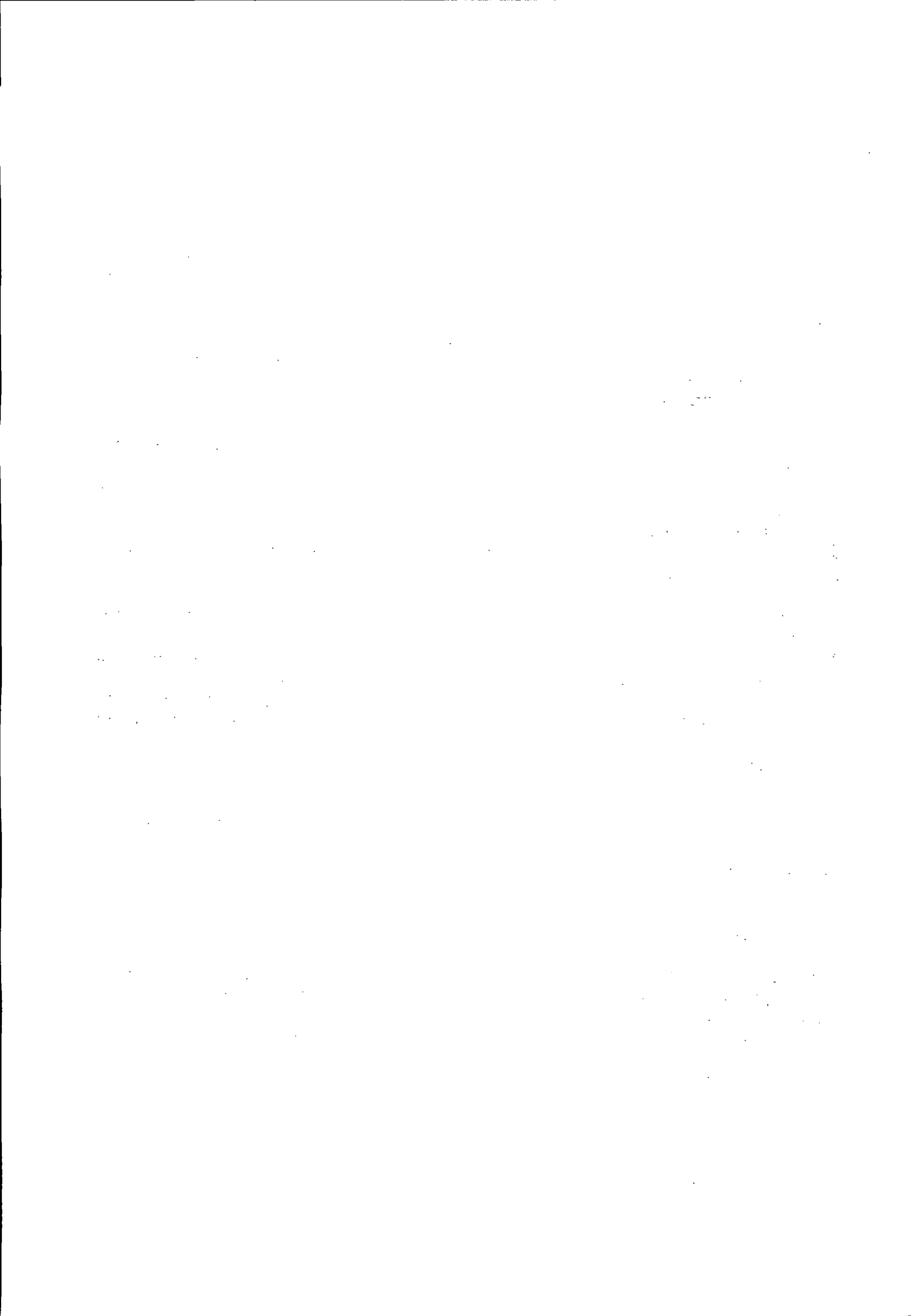





# Prefeitura do Município de Pato Bragado

Estado do Paraná

d) Suspensão temporária de participação em licitação e impedimento de contratar com a Administração, por prazo não superior a 02 (dois) anos;

e) Declaração de inidoneidade para licitar ou contratar com a Administração Pública enquanto perdurarem os motivos determinantes da punição ou até que seja promovida a reabilitação perante a própria autoridade que aplicou a penalidade, que será concedida sempre que o contratado ressarcir a Administração pelos prejuízos resultantes e após decorrido o prazo de 02 (dois) anos.

Quem, convocado dentro do prazo de validade da sua proposta, não celebrar o Ata de Registro de Preços, deixar de entregar ou apresentar documentação falsa exigida para o certame, ensejar o retardamento da execução de seu objeto, não mantiver a proposta, falhar ou fraudar na execução do Ata de Registro de Preços, comportar-se de modo inidôneo ou cometer fraude fiscal, **ficará impedido de licitar e contratar com o Município e, será declarado inidôneo para licitar com a Administração Pública pelo prazo de até 05 (cinco) anos**, sem prejuízo da aplicação de multa em percentual equivalente à multa prevista para inexecução total do Ata de Registro de Preços e das demais cominações legais.

As sanções de suspensão temporária de participação em licitação e impedimento de contratar e de declaração de inidoneidade para licitar ou contratar com a Administração poderão também ser aplicadas às empresas ou aos profissionais que:

- a) Tenham sofrido condenação definitiva por praticarem, por meios dolosos, fraude fiscal no recolhimento de quaisquer tributos;
- b) Tenham praticado atos ilícitos visando a frustrar os objetivos da licitação;
- c) Demonstrem não possuir idoneidade para contratar com a Administração em virtude de atos ilícitos praticados.

As penalidades serão aplicadas após regular processo administrativo, em que seja assegurado ao licitante o contraditório e a ampla defesa, com os meios e recursos que lhes são inerentes.

A multa será descontada da garantia do Ata de Registro de Preços e de pagamentos eventualmente devidos pela Administração em caso do infrator tenha sido contratado ou será inscrito em dívida ativa, caso o licitante não se sagre vencedor do certame.

Todas as sanções previstas neste item são de competência exclusiva do Chefe do Executivo

## Cláusula Sétima – Da Rescisão:

A presente Ata de Registro de Preços poderá ser rescindida caso quaisquer dos fatos elencados no artigo 78 e seguintes da Lei no. 8.666/93.

**PARÁGRAFO ÚNICO – A CONTRATADA reconhece os direitos da CONTRATANTE, em caso de rescisão administrativa prevista no artigo 77, da Lei 8.666/93.**

## Cláusula Oitava – Legislação Aplicável

O presente instrumento contratual rege-se pelas disposições expressas na Lei no. 8.666/93, de 21 de junho de 1993, Lei 10.520/22, Decreto 3.555/2000, Lei Complementar 123/2006, Lei Complementar 147/2014, Lei complementar Municipal 059/2015 e Decreto Municipal nº 048/2015 e com as alterações subseqüentes, e pelos preceitos de direito público, aplicando-se-lhe supletivamente, os princípios da Teoria Geral dos Ata de Registro de Preços e as disposições de direito privado.

## Cláusula Nona – Transmissão de Documentos:

A troca eventual de documentos e cartas entre o CONTRATANTE e a CONTRATADA, será feita através de protocolo, por correio eletrônico ou mediante transmissão de fac-símile. Nenhuma outra forma será considerada como prova de entrega de documentos ou cartas.

## Cláusula Décima – Casos Omissos:





# Prefeitura do Município de Pato Bragado

Estado do Paraná

Os casos omissos serão resolvidos à luz da Lei 8.666/93 Lei 10.520/22, Decreto 3.555/2000, Lei Complementar 123/2006, Lei Complementar 147/2014, Lei complementar Municipal 059/2015 e Decreto Municipal nº 048/2015 e suas alterações, e dos princípios gerais de direito.

## **Cláusula Décima Primeira - Das Obrigações da Contratada:**

Cumprir com o previsto nesta Ata, Proposta de Preços apresentada e Licitação modalidade Pregão Presencial P/ Fins De Registro De Preços n.º 155/2017.

- A entrega do objeto (peças) deverá ser feita em até 02 (duas) horas, após a solicitação desta Municipalidade, diretamente no local da entidade solicitante;
- Os produtos ora relacionados, deverão ser de primeira qualidade, deverá (ão) obedecer às normas e padrões da ABNT e INMETRO, ser de boa qualidade e atender eficazmente às finalidades que dele naturalmente se espera, conforme determina o Código de Defesa do Consumidor.
- O prazo de vigência da Ata de Registro de Preços, será de 12 (doze) meses, contados da data de assinatura da mesma.
- A entrega das peças será feita durante a vigência da Ata de Registro de Preços, de acordo com a solicitação da Secretaria der Obras, Viação e Urbanismo, mediante emissão de Ordem de compras.
- A mão de obra para a substituição destas peças, quando solicitadas, será realizada por servidor efetivo da municipalidade

## **Cláusula Décima Segunda – Do Foro:**

Fica eleito o foro da Comarca de Marechal Cândido Rondon, para dirimir dúvidas ou questões oriundas do presente Ata de Registro de Preços .

E por estarem justas e contratadas, as partes assinam o presente instrumento contratual, por si e seus sucessores, em 2 (duas) vias iguais e rubricadas para os fins e direito, na presença das testemunhas abaixo.

Pato Bragado – PR., em \_\_\_\_\_ de 2017.

**MUNICÍPIO DE PATO BRAGADO – CONTRATANTE**

..... - CONTRATADO



**GW COMERCIO DE PEÇAS AUTOMOTIVAS LTDA - ME**  
**CNPJ Nº 06.177.991/0001-69**  
**Rua Guáira , nº 2696, Centro, Pato Bragado/PR, CEP: 85.948-000**  
**Telefone: (45) 3282-1292**

---

Prefeitura do Município de PATO BRAGADO – PR.  
Pregão Presencial p/ Fins de Registro de Preços n.º 186/2017

### **CARTA DE CREDENCIAMENTO**

A empresa **GW COMÉRCIO DE PEÇAS AUTOMOTIVAS LTDA - ME**, inscrita no CNPJ/MF sob nº 06.177.991/0001-69, com sede à Rua Guáira, 2696, Centro, Município de Pato Bragado, Paraná, neste ato representado pelo sócio, Sr. **GILMAR ALBERTO GENTILINI**, RG 2.041.676-9 SSP-PR CPF/MF nº 369.209.599-68, residente na Rua Guáira, 2666, Centro, Município de Pato Bragado, Estado do Paraná, pelo presente instrumento de mandato, nomeia e constitui, seu Procurador o Senhor **GILMAR ALBERTO GENTILINI**, RG 2.041.676-9 SSP-PR CPF/MF nº 369.209.599-68, residente na Rua Guáira, 2666, Centro, Município de Pato Bragado, Estado do Paraná, a quem confere amplos poderes para junto ao Município de Pato Bragado, praticar os atos necessários com relação a licitação na modalidade de Pregão Presencial p/ Fins de Registro de Preços n.º 186/2017, usando dos recursos, interpô-los, apresentar lances, negociar preços e demais condições, confessar, transigir, desistir, firmar compromissos ou acordos, receber e dar quitação, obtendo ainda, substabelecer esta em outrem, com ou sem reservas de iguais poderes, dando tudo por bom, firme e valioso, e em especial, para esta licitação.

Por ser expressão da verdade, firmamos o presente.

Pato Bragado, 11 janeiro de 2018.

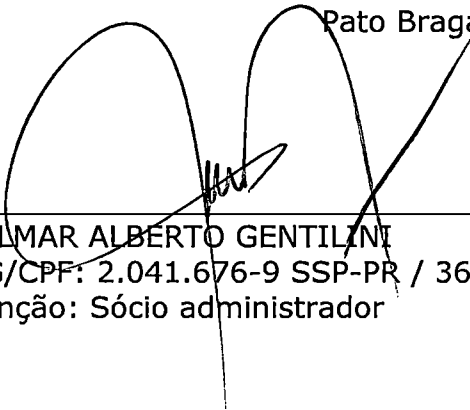
  
\_\_\_\_\_  
**GILMAR ALBERTO GENTILINI**  
RG/CPF: 2.041.676-9 SSP-PR / 369.209.599-68  
Função: Sócio administrador





11/11/2011

**SOCIEDADE LIMITADA  
CONTRATO DE CONSTITUIÇÃO DE: GW COMÉRCIO DE PEÇAS  
AUTOMOTIVAS LTDA.**

---

**GILMAR ALBERTO GENTILINI**, brasileiro, casado sob regime de comunhão parcial de bens, nascido em 25 de junho de 1960, natural de Crissiumal - RS, empresário, portador da cédula de identidade nº 2.041.676-9 SSP-PR e CPF nº 369.209.599-68, residente e domiciliado na Rua Guairá, 2666, centro, Município de Pato Bragado - PR., CEP 85948-000, e **CLÁIDES CLEIR WEILER GENTILINI**, brasileira, casada sob o regime de comunhão parcial de bens, nascida em 25 de dezembro de 1967, natural de Marechal Cândido Rondon - PR, empresária, portadora da cédula de identidade nº 4.237.936-0 SSP-PR e CPF nº 653.775.759-20, residente e domiciliada na Rua Guairá, 2666, Centro, município de Pato Bragado - PR, CEP: 85948-000, constitui uma sociedade limitada, mediante as seguintes cláusulas:

**CLÁUSULA PRIMEIRA:** A sociedade girará sob o nome empresarial "GW COMÉRCIO DE PEÇAS AUTOMOTIVAS LTDA" e terá sede e domicílio na Av Continental, 776, sala 02, Centro, Pato Bragado - PR., CEP.: 85948-000.

**CLÁUSULA SEGUNDA:** O capital social é de R\$ 150.000,00 (cento e cinquenta mil reais), dividido em 150.000 (cento e cinquenta mil) quotas de valor nominal de R\$ 1,00 (hum real) cada uma, integralizadas pelos sócios da seguinte forma:

GILMAR ALBERTO GENTILINI, integraliza neste ato e a vista a importância de R\$ 25.000,00 (vinte e cinco mil reais) divididos em 25.000 (vinte e cinco mil) quotas de valor nominal de R\$ 1,00 (hum real) cada uma, e o restante, ou seja R\$ 50.000,00 (cinquenta mil reais) divididos em 50.000 (cinquenta mil) quotas de R\$1,00 (hum real) cada uma, a serem integralizadas num prazo de sessenta meses a contar da data de assinatura deste instrumento.

CLÁIDES CLEIR WEILER GENTILINI, integraliza neste ato e a vista a importância de R\$ 25.000,00 (vinte e cinco mil reais) divididos em 25.000 (vinte e cinco mil) quotas de valor nominal de R\$ 1,00 (hum real) cada uma, e o restante, ou seja R\$ 50.000,00 (cinquenta mil reais) divididos em 50.000 (cinquenta mil) quotas de R\$1,00 (hum real) cada uma, a serem integralizadas num prazo de sessenta meses a contar da data de assinatura deste instrumento.

**CLÁUSULA TERCEIRA:** O capital social de R\$ 150.000,00 (cento e cinquenta mil reais) divididos em 150.000 (cento e cinquenta mil) quotas de R\$ 1,00 (hum real) cada uma fica assim distribuído entre os sócios:

SÓCIOS	QUOTAS	CAPITAL -R\$
GILMAR ALBERTO GENTILINI	75.000	75.000,00
CLÁIDES CLEIR WEILER GENTILINI	75.000	75.000,00
TOTAL	150.000	150.000,00

**CLÁUSULA QUARTA:** O objeto social será o comércio varejista de peças e acessórios para veículos automotores.

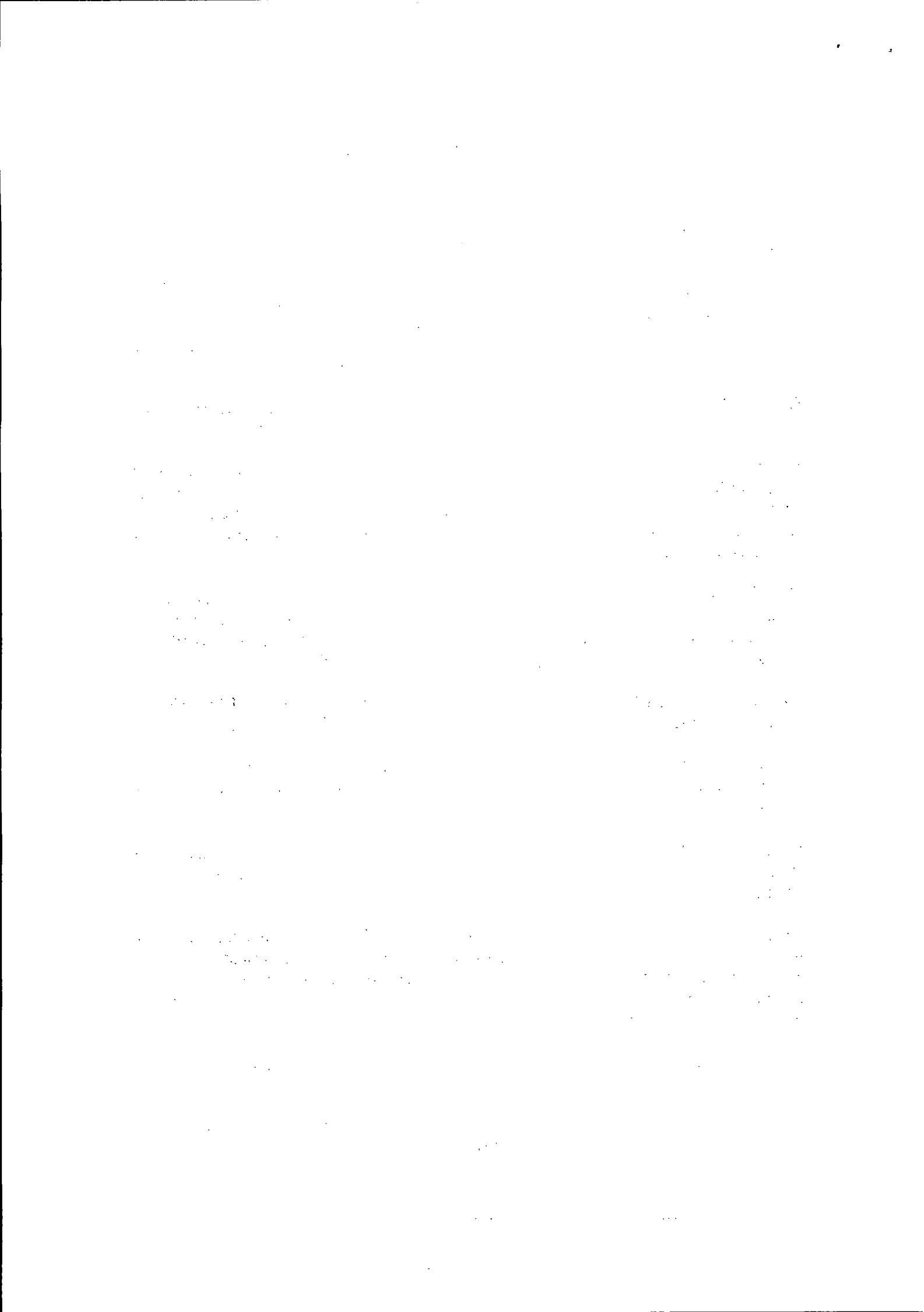



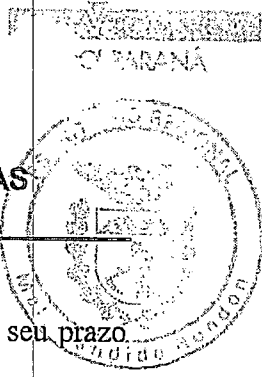

**SOCIEDADE LIMITADA**  
**CONTRATO DE CONSTITUIÇÃO DE: GW COMÉRCIO DE PEÇAS**  
**AUTOMOTIVAS LTDA.**

---

**CLÁUSULA QUINTA:** A sociedade iniciará suas atividades em 23.04.2004 e seu prazo de duração é indeterminado.

**CLÁUSULA SEXTA:** As quotas são indivisíveis e não poderão ser cedidas ou transferidas a terceiros sem o consentimento do outro sócio, a quem fica assegurado, em igualdade de condições e preço direito de preferência para a sua aquisição se postas à venda, formalizando, se realizada a cessão delas, a alteração contratual pertinente.

**CLÁUSULA SÉTIMA:** A responsabilidade de cada sócio é restrita ao valor de suas quotas, mas todos respondem solidariamente pela integralização do capital social.

**CLÁUSULA OITAVA:** A administração da sociedade caberá ao sócio **GILMAR ALBERTO GENTILINI**, com poderes e atribuições de administrador autorizado o uso do nome empresarial, vedado, no entanto, em atividades estranhas ao interesse social ou assumir obrigações seja em favor de qualquer dos cotistas ou de terceiros, bem como onerar ou alienar bens imóveis da sociedade, sem autorização do outro sócio.

**CLÁUSULA NONA:** Ao término de cada exercício social, em 31 de dezembro, o administrador prestará contas justificadas de sua administração, procedendo à elaboração do inventário, do balanço patrimonial e do balanço de resultado econômico, cabendo aos sócios, na proporção de suas quotas, os lucros ou perdas apurados.

**CLÁUSULA DÉCIMA:** Nos quatro meses seguintes ao término do exercício social, os sócios deliberarão sobre as contas e designarão administradores quando for o caso.

**CLÁUSULA DÉCIMA PRIMEIRA:** A sociedade poderá a qualquer tempo, abrir ou fechar filial ou outra dependência, mediante alteração contratual assinada por todos os sócios.

**CLÁUSULA DÉCIMA SEGUNDA:** O sócio poderá, de comum acordo, fixar uma retirada mensal, a título de "pro-labore", observadas as disposições regulamentares pertinentes.

**CLÁUSULA DÉCIMA TERCEIRA:** Falecendo ou interditado qualquer sócio, a sociedade continuará suas atividades com os herdeiros, sucessores e o incapaz. Não sendo possível ou inexistindo interesse destes ou do(s) sócio(s) remanescente(s), o valor de seus haveres será apurado e liquidado com base na situação patrimonial da sociedade, à data da resolução, verificada em balanço especialmente levantado.

Parágrafo único – O mesmo procedimento será adotados em outros casos em que a sociedade se resolva em relação a seu sócio.

**CLÁUSULA DÉCIMA QUARTA:** O administrador declara, sob as penas da Lei, de que não estão impedidos de exercer a administração da sociedade, por Lei especial, ou em

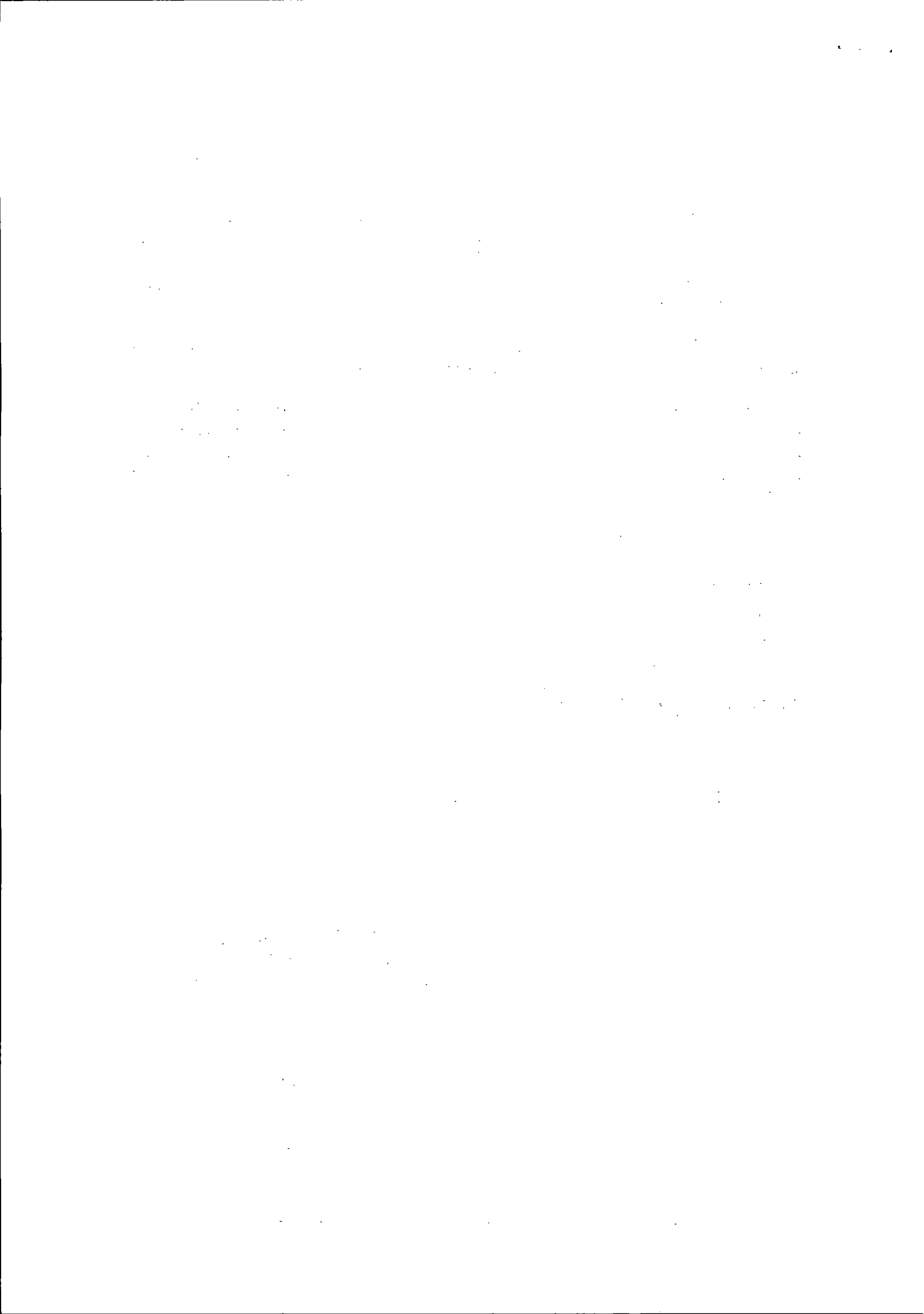

282-

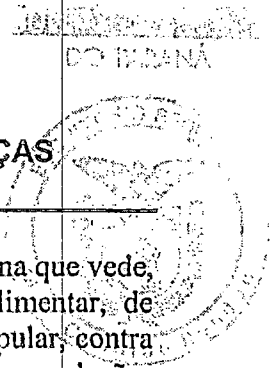

**SOCIEDADE LIMITADA  
CONTRATO DE CONSTITUIÇÃO DE: GW COMÉRCIO DE PEÇAS  
AUTOMOTIVAS LTDA.**

virtude de condenação criminal, ou por se encontrarem sob os efeitos dela, a pena que vede, ainda que temporariamente, o acesso a cargos públicos; ou por crime falimentar, de prevaricação, peita ou suborno, concussão, peculato, ou contra a economia popular, contra o sistema financeiro nacional, contra normas de defesa da concorrência, contra as relações de consumo, fé pública, ou a propriedade.

**CLÁUSULA DÉCIMA QUINTA:** Fica eleito o foro de Marechal Cândido Rondon para o exercício e o cumprimento dos direitos e obrigações resultantes deste contrato.

**CLÁUSULA DÉCIMA SEXTA:** Os sócios **DECLARAM** para os efeitos de enquadramento como **MICROEMPRESA** que o valor da receita bruta anual da empresa não excederá, no ano da constituição, o limite fixado no inciso I do art. 2º da Lei Federal n.º 9.841 de 05/10/1.999, e que não se enquadra em quaisquer das hipóteses de exclusões relacionadas no art. 3º daquela Lei.

Lavrado em 4 (quatro) vias de igual teor e forma.

Pato Bragado - PR, 22 de Março de 2004.

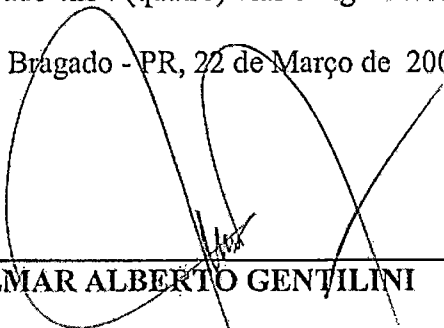
  
\_\_\_\_\_  
**GILMAR ALBERTO GENTILINI**

  
\_\_\_\_\_  
**CLÁIDES CLEIR WEILER GENTILINI**

JUNTA COMERCIAL DO PARANA  
ESCRITORIO DE MARECHAL CANDIDO RONDON  
CERTIFICO O REGISTRO EM: 31/03/2004  
SOB NÚMERO: 41205205554  
Protocolo: 04/115924-1

GW COMERCIO DE PEÇAS AUTOMOTIVAS  
LTDA

  
MARIA THEREZA LOPES SALOMAO  
SECRETARIA GERAL

JUNTA COMERCIAL DO PARANA  
ESCRITORIO DE MARECHAL CANDIDO RONDON  
CERTIFICO O REGISTRO EM: 31/03/2004  
SOB NÚMERO: 20041159250  
Protocolo: 04/115925-0

Empresa: 41 2 0520555 4  
GW COMERCIO DE PEÇAS AUTOMOTIVAS  
LTDA

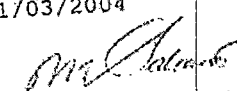
  
MARIA THEREZA LOPES SALOMAO  
SECRETARIA GERAL







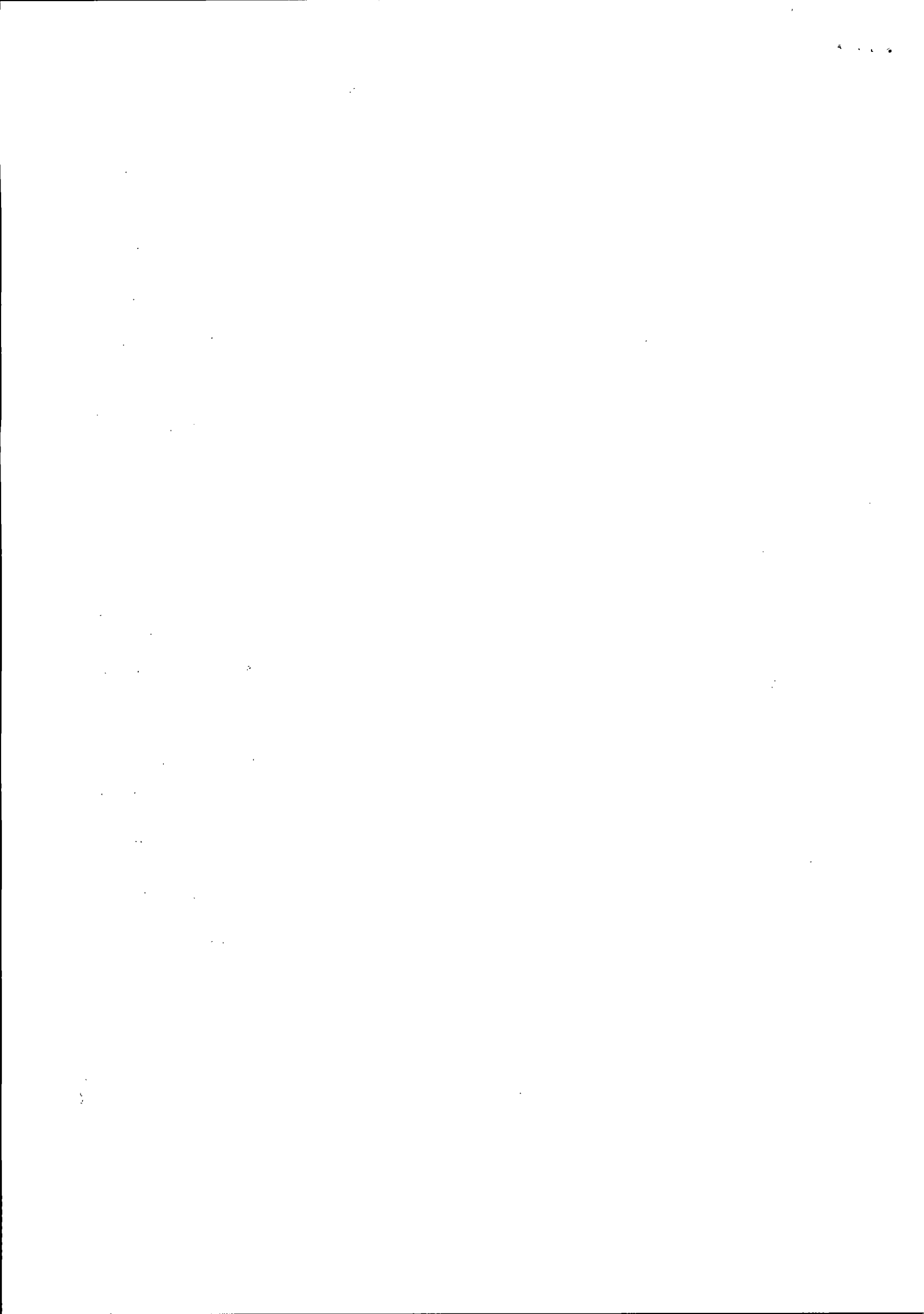

**PRIMEIRA ALTERAÇÃO CONTRATUAL DA SOCIEDADE:  
GW COMÉRCIO DE PEÇAS AUTOMOTIVAS LTDA-ME  
CNPJ/MF N.º 06.177.991/0001-69  
NIRE 412.0520555-4**

folha 1 de 1

Os abaixo identificados e qualificados:

**GILMAR ALBERTO GENTILINI**, brasileiro, casado sob o regime de comunhão parcial de bens, empresário, inscrito no CPF/MF sob nº 369.209.599-68, portador da carteira de identidade RG nº. 2.041.676-9 SSP-PR, residente e domiciliado na Rua Guairá, 2666, Casa, Centro, Pato Bragado-PR, CEP: 85948-000 e **CLÁIDES CLEIR WEILER GENTILINI**, brasileira, casada sob o regime de comunhão parcial de bens, empresária, inscrita no CPF/MF sob nº 653.775.759-20, portadora da carteira de identidade RG nº. 4.237.936-0 SSP-PR, residente e domiciliada na Rua Guairá, 2666, Casa, Centro, Pato Bragado-PR, CEP: 85948-000.

únicos sócios componentes da sociedade empresária limitada que gira nesta praça sob o nome de **GW COMÉRCIO DE PEÇAS AUTOMOTIVAS LTDA-ME**, com sede na Av. Continental, 776, Centro, Pato Bragado -PR, 85948-000, e inscrita no CNPJ/MF sob nº 06.177.991/0001-69, registrada na Junta Comercial do Paraná sob nº 412.0520555-4 em 31/03/2004; resolvem alterar o contrato social mediante as condições estabelecidas nas cláusulas seguintes:

**CLÁUSULA PRIMEIRA - DA ALTERAÇÃO DA SEDE SOCIAL:** O endereço da presente sociedade passa ser o seguinte: Rua Guairá, 2696, Centro, CEP: 85948-000, Pato Bragado -PR.

**CLÁUSULA SEGUNDA - DA ALTERAÇÃO DO OBJETO SOCIAL:** O objeto da sociedade passa ser o seguinte: Comércio varejista de peças e acessórios para veículos automotores, comércio varejistas de pneus e câmara de ar. Serviços de manutenção, reparação e mecânica de veículos automotores. Retífica de motores chapeação e pintura. Serviços de instalação de parabrisas, escapamentos, freios e amortecedores

**CLÁUSULA TERCEIRA - DA INTEGRALIZAÇÃO DO CAPITAL SOCIAL:** O capital social no valor de 150.000,00 (cento e cinquenta mil reais) dividido em 150.000,00 (cento e cinquenta mil) quotas de R\$ 1,00 (um real) cada uma, fica inteiramente integralizado em moeda corrente do país nesta data.

**CLÁUSULA QUARTA- NOVA DISTRIBUIÇÃO DO CAPITAL:** Em virtude das modificações havidas, o capital fica assim dividido entre os sócios:

SOCIO	(%)	QUOTAS	VALOR
GILMAR ALBERTO GENTILINI	50.00	75.000	75.000,00
CLÁIDES CLEIR WEILER GENTILINI	50.00	75.000	75.000,00
TOTAL	100.00	150.000	150.000,00

**CLÁUSULA QUINTA -** permanecem inalteradas as demais cláusulas vigentes que não colidirem com as disposições do presente instrumento.

E por estarem assim, justos e contratados, lavram e assinam, a presente alteração, em 4 (quatro) vias de igual teor e forma, obrigando-se fielmente por si, seus herdeiros e sucessores legais a cumpri-lo em todos os seus termos.

Pato Bragado -PR, 21 de Julho de 2009

  
GILMAR ALBERTO GENTILINI

  
CLÁIDES CLEIR WEILER GENTILINI

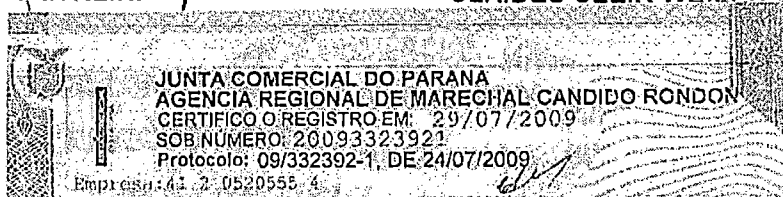

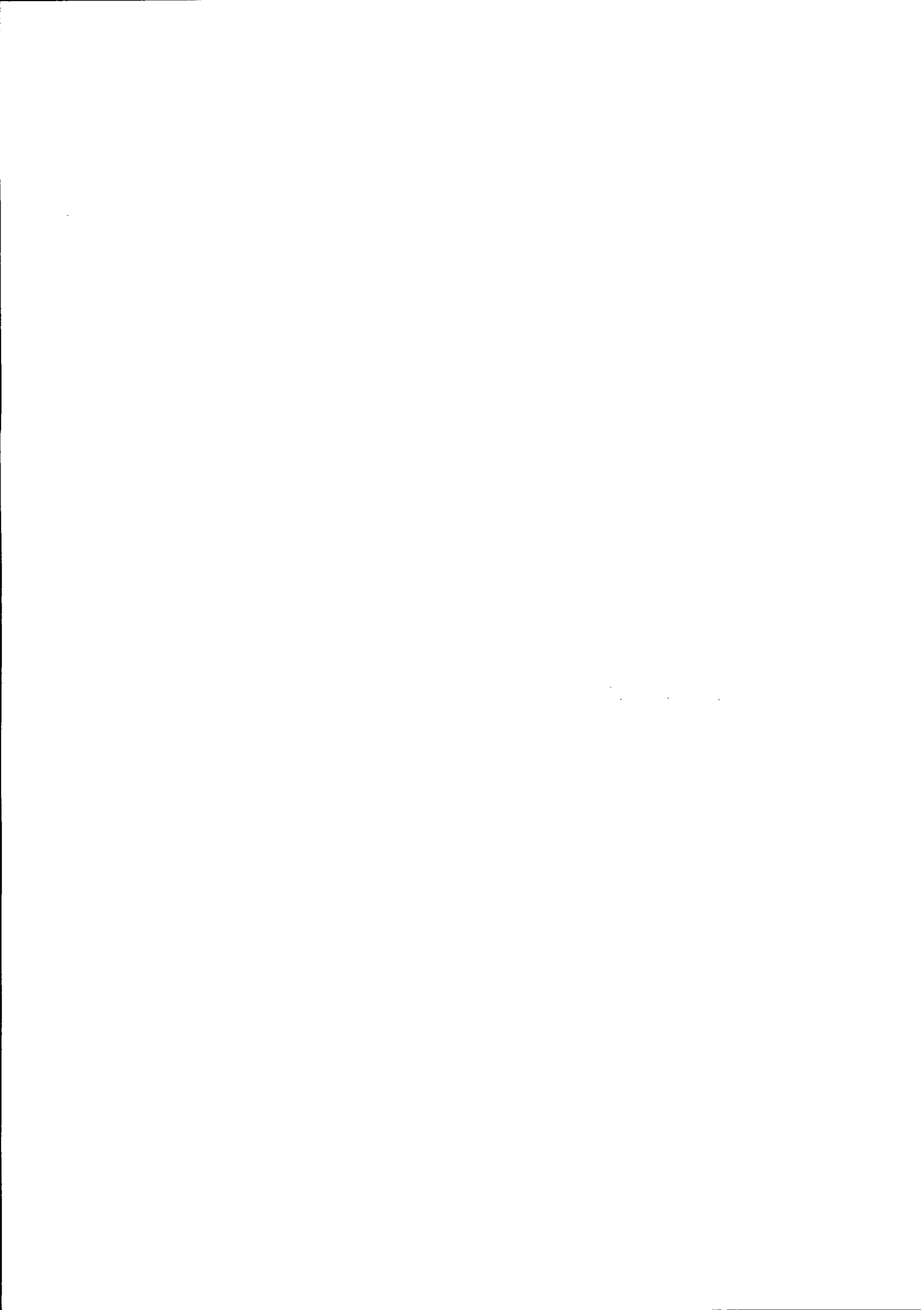

**GW COMERCIO DE PEÇAS AUTOMOTIVAS LTDA - ME**  
**CNPJ Nº 06.177.991/0001-69**  
**Rua Guaira , nº 2696, Centro, Pato Bragado/PR, CEP: 85.948-000**  
**Telefone: (45) 3282-1292**

---

Prefeitura do Município de PATO BRAGADO – PR.

Pregão Presencial p/ Fins de Registro de Preços n.º 186/2017

**DECLARAÇÃO DE QUE SE ENQUADRA COMO MICROEMPRESA OU EMPRESA DE PEQUENO PORTE (Lei Complementar 123/2006)**

A empresa **GW COMÉRCIO DE PEÇAS AUTOMOTIVAS LTDA - ME**, inscrita no CNPJ/MF sob nº 06.177.991/0001-69, por intermédio de seu representante legal, o Sr. GILMAR ALBERTO GENTILINI, portador do documento de identidade RG n.º 2.041.676-9, emitido pela SSP/PR, e do CPF n.º 369.209.599-68, e MARLIZE DIRLENE GENTILINI, Contadora, portadora do documento de identidade RG nº 4.796.320-6, inscrita no CPF nº 975.882.299-34, CRC: PR/041729/O-1 PR/, DECLARAM, para fins do disposto no Edital supra, sob as sanções administrativas cabíveis e sob as penas da lei, que esta empresa, na presente data, é considerada:

**(X) MICROEMPRESA, conforme Inciso I do artigo 3º da Lei Complementar nº. 123, de 14/12/2006;**

( ) EMPRESA DE PEQUENO PORTE, conforme Inciso II do artigo 3º da Lei Complementar nº. 123, de 14/12/2006.

Declaram ainda que a empresa está excluída das vedações constantes do parágrafo 4º do artigo 3º da Lei Complementar nº. 123, de 14 de dezembro de 2006.

Pato Bragado/PR, 11 de janeiro de 2018.

**GW COMÉRCIO DE PEÇAS AUTOMOTIVAS LTDA - ME**

Gilmar Alberto Gentilini  
RG 2.041.676-9/ CPF 369.209.599-68  
Empresário

**MARLIZE DIRLENE GENTILINI**

CONTADORA  
CRC: PR/041729/O-1





**GW COMERCIO DE PEÇAS AUTOMOTIVAS LTDA - ME**  
**CNPJ Nº 06.177.991/0001-69**  
**Rua Guaira , nº 2696, Centro, Pato Bragado/PR, CEP: 85.948-000**  
**Telefone: (45) 3282-1292**

---

Prefeitura do Município de PATO BRAGADO – Pr.

Pregão Presencial p/ Fins de Registro de Pregos n.º 186/2017

**DECLARAÇÃO DE CUMPRIMENTO DOS REQUISITOS DE**  
**HABILITAÇÃO**

Prezados Senhores:

Pelo presente instrumento, a empresa **GW COMÉRCIO DE PEÇAS AUTOMOTIVAS LTDA - ME**, inscrita no CNPJ/MF sob nº 06.177.991/0001-69, por intermédio de seu representante legal, o Sr. GILMAR ALBERTO GENTILINI, portador do documento de identidade RG n.º 2.041.676-9, emitido pela SSP/PR, e do CPF n.º 369.209.599-68, DECLARA, sob penas da Lei, nos termos do artigo 4º, inciso VII, da Lei 10.520/02, que cumpre plenamente os requisitos de habilitação exigidos no Edital do Pregão acima mencionado.

Por ser expressão da verdade, firmamos o presente.

Pato Bragado, PR, 11 de janeiro de 2018.

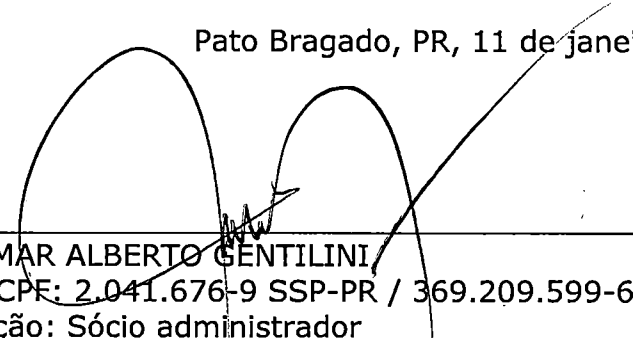
  
\_\_\_\_\_  
GILMAR ALBERTO GENTILINI,  
RG/CPF: 2.041.676-9 SSP-PR / 369.209.599-68  
Função: Sócio administrador



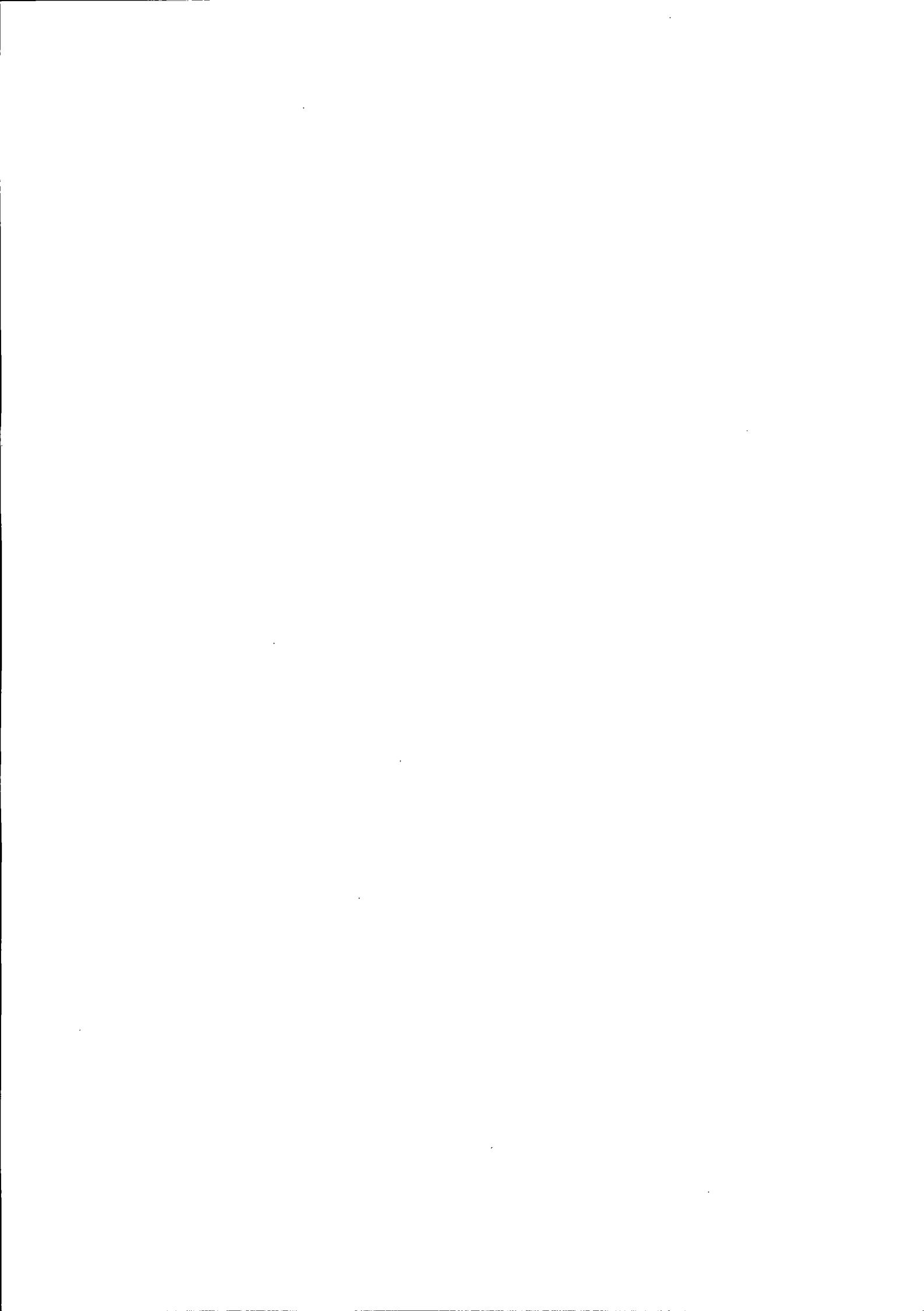

**GW COMERCIO DE PEÇAS AUTOMOTIVAS LTDA - ME**  
**CNPJ Nº 06.177.991/0001-69**  
**Rua Guaíra , nº 2696, Centro, Pato Bragado/PR, CEP: 85.948-000**  
**Telefone: (45) 3282-1292**

### **PROPOSTA DE PREÇOS**

**GW COMERCIO DE PEÇAS AUTOMOTIVAS LTDA - ME**  
**CNPJ Nº 06.177.991/0001-69**  
**Rua Guaíra, nº 2696, Centro,**  
**Pato Bragado/PR, CEP: 85.948-000**  
**Telefone: (45) 3282-1292**

Pato Bragado/PR, 11 de janeiro de 2018

À Comissão de Licitação

Ref.: Pregão Presencial p/ Fins de Registro de Preços n.º 186/2017

Prezados Senhores:

Apresentamos e submetemos à apreciação de Vossas Senhorias nossa proposta de preços relativa a contratação de empresa para fornecimento de peças para manutenção dos veículos automotores, de propriedade do Município de Pato Bragado - PR, conforme relacionado abaixo:

<b>Item</b>	<b>Qtde</b>	<b>Med.</b>	<b>Descrição das Peças</b>	<b>Marca</b>	<b>Vl. Unit.</b>	<b>Vl. Global</b>
1	2	und	Abafador Intermediário ford	Tuper	R\$ 267,30	R\$ 534,60
2	2	und	Abafador Intermediário Palio/Strada	Tuper	R\$ 99,00	R\$ 198,00
3	2	und	Abafador Intermediário Uno	Tuper	R\$ 99,00	R\$ 198,00
4	6	und	Abafador Intermediário VW	Tuper	R\$ 115,50	R\$ 693,00
5	12	und	Abraçadeira Cruzeta	Progeral	R\$ 9,90	R\$ 118,80
6	10	und	Abraçadeira Escape 1 ¾	Plux	R\$ 5,50	R\$ 55,00
7	10	und	Abraçadeira Escape 1 7/8	Plux	R\$ 6,60	R\$ 66,00
8	10	und	Abraçadeira Escape 2 1/8	Plux	R\$ 6,60	R\$ 66,00
9	50	und	Abraçadeiras s/ Fim	Plux	R\$ 3,30	R\$ 165,00
10	5	und	Abraçadeiras turbina	MWM	R\$ 104,50	R\$ 522,50
11	10	und	Aditivo do Radiador	Radiex	R\$ 19,80	R\$ 198,00
12	1	und	Alavanca Cambio Fiat	Kit e cia	R\$ 108,90	R\$ 108,90
13	2	und	Alavanca Cambio Kombi	Kit e cia	R\$ 60,50	R\$ 121,00
14	2	und	Alavanca Cambio VW	Kit e cia	R\$ 60,50	R\$ 121,00
15	4	und	Alicate p/ Chavetas	Vonder	R\$ 38,00	R\$ 152,00
16	4	und	Alicate pressão	Vonder	R\$ 42,00	R\$ 168,00
17	6	und	Alicate universal	Vonder	R\$ 25,00	R\$ 150,00
18	8	und	Amortecedor Diant. Ford	Nakata	R\$ 198,50	R\$ 1.588,00
19	8	und	Amortecedor Diant. GM	Nakata	R\$ 187,50	R\$ 1.500,00
20	6	und	Amortecedor Dianteiro Cargo	Nakata	R\$ 323,40	R\$ 1.940,40
21	8	und	Amortecedor Dianteiro Ducato	Nakata	R\$ 433,40	R\$ 3.467,20
22	6	und	Amortecedor Dianteiro Strada	Nakata	R\$ 272,80	R\$ 1.636,80





**GW COMERCIO DE PEÇAS AUTOMOTIVAS LTDA - ME**  
**CNPJ Nº 06.177.991/0001-69**  
**Rua Guaíra , nº 2696, Centro, Pato Bragado/PR, CEP: 85.948-000**  
**Telefone: (45) 3282-1292**

23	8	und	Amortecedor Sprinter	Nakata	R\$ 318,00	R\$ 2.544,00
24	8	und	Amortecedor Sprinter	Nakata	R\$ 372,50	R\$ 2.980,00
25	8	und	Amortecedor Tras. Ford	Nakata	R\$ 186,00	R\$ 1.488,00
26	8	und	Amortecedor Tras. GM	Nakata	R\$ 178,50	R\$ 1.428,00
27	6	und	Amortecedor Trazeiro Strada	Nakata	R\$ 279,40	R\$ 1.676,40
28	8	und	Amortecedor Van	Nakata	R\$ 342,00	R\$ 2.736,00
29	6	und	Amortecedor VW G.5	Nakata	R\$ 278,50	R\$ 1.671,00
30	8	und	Amortecedores Suspensão Caminhão VW/Cargo	Nakata	R\$ 244,20	R\$ 1.953,60
31	4	und	Amortecedores Suspensão F-4000	Nakata	R\$ 132,00	R\$ 528,00
32	6	und	Amortecedores Suspensão Gol/Saveiro/Parati	Nakata	R\$ 114,40	R\$ 686,40
33	8	und	Amortecedores Suspensão Kombi	Nakata	R\$ 108,90	R\$ 871,20
34	8	und	Amortecedores Suspensão Palio/Strada	Nakata	R\$ 178,20	R\$ 1.425,60
35	8	und	Amortecedores Suspensão Uno	Nakata	R\$ 174,90	R\$ 1.399,20
36	4	und	Amortecedores Tampa Traseira Gol/Parati/Saveiro	Nakata	R\$ 57,20	R\$ 228,80
37	4	und	Amortecedores Tampa Traseira Palio/STrada	Nakata	R\$ 60,50	R\$ 242,00
38	50	und	Anel Oring	oring	R\$ 3,75	R\$ 187,50
39	2	und	Anti Chama do Motor Gol/Parati/Saveiro	Aje	R\$ 41,80	R\$ 83,60
40	2	und	Anti Chama do Motor Palio/Strada	Aje	R\$ 48,40	R\$ 96,80
41	20	und	Aranha Trava Cubo	Udex	R\$ 10,00	R\$ 200,00
42	30	und	Arruelas Trava-Roda Ford	Flaus	R\$ 14,30	R\$ 429,00
43	300	und	Arruela Lisa NC	Metalbo	R\$ 1,10	R\$ 330,00
44	200	und	Arruelas Pressão	Metalbo	R\$ 0,77	R\$ 154,00
45	50	und	Arruelas Vedação MM	Unirebit	R\$ 1,75	R\$ 87,50
46	10	und	Balança Suspensão Caminhão Vw/Cargo	Chipe	R\$ 633,60	R\$ 6.336,00
47	2	und	Bomba de Combustível Gol/Parati/Saveiro	Nakata	R\$ 143,00	R\$ 286,00
48	2	und	Bomba de Combustível Palio/Strada	Nakata	R\$ 228,80	R\$ 457,60
49	4	und	Bandeja Suspensão Gol/Parati/Saveiro	Grazimetal	R\$ 63,80	R\$ 255,20
50	4	und	Bandejas suspensão	Nakata	R\$ 115,00	R\$ 460,00
51	10	und	Barra Axial	Bortec	R\$ 52,80	R\$ 528,00
52	4	und	Barra Axial Palio/Strada	Bortec	R\$ 44,00	R\$ 176,00
53	2	und	Barra Axial Uno	Bortec	R\$ 40,70	R\$ 81,40
54	3	und	Barra Direção F-4000	Driveway	R\$ 374,00	R\$ 1.122,00
55	2	und	Barra Direção Gol/Parati/Saveiro	Driveway	R\$ 95,70	R\$ 191,40

A



**GW COMERCIO DE PEÇAS AUTOMOTIVAS LTDA - ME**  
**CNPJ Nº 06.177.991/0001-69**  
**Rua Guaira , nº 2696, Centro, Pato Bragado/PR, CEP: 85.948-000**  
**Telefone: (45) 3282-1292**

56	2	und	Barra Direção Kombi	Driveway	R\$ 95,70	R\$ 191,40
57	15	und	Barra Rosca	Metalbo	R\$ 24,20	R\$ 363,00
58	3	und	Barrica Água Plástica Caminhão Vw/Cargo	Bepo	R\$ 91,30	R\$ 273,90
59	10	und	Batente Porta	Universal	R\$ 37,40	R\$ 374,00
60	10	und	Bieleta Suspensão	Cofap	R\$ 63,80	R\$ 638,00
61	6	und	Bieleta Suspensão Ford	TRW	R\$ 34,50	R\$ 207,00
62	6	und	Bieleta Suspensão G.5	cofap	R\$ 42,00	R\$ 252,00
63	6	und	Bieleta Suspensão GM	TRW	R\$ 32,50	R\$ 195,00
64	2	und	Bieletas Suspensão Focus	Cofap	R\$ 60,50	R\$ 121,00
65	2	und	Bobina Ignição Kombi	Marflex	R\$ 64,90	R\$ 129,80
66	2	und	Boia Tanque Gol/Parati/Saveiro	Indebras	R\$ 75,90	R\$ 151,80
67	6	und	Bomba Agua Cummins	Indisa	R\$ 411,40	R\$ 2.468,40
68	4	und	Bomba Agua Cummins	Indisa	R\$ 437,80	R\$ 1.751,20
69	2	und	Bomba agua Ford	Indisa	R\$ 154,00	R\$ 308,00
70	2	und	Bomba Agua GM	Indisa	R\$ 148,00	R\$ 296,00
71	2	und	Bomba Agua Gol/Parati/Saveiro	Indisa	R\$ 106,70	R\$ 213,40
72	2	und	Bomba Agua Motor MWM	Indisa	R\$ 312,40	R\$ 624,80
73	2	und	Bomba Agua Palio/Strada	Indisa	R\$ 114,40	R\$ 228,80
74	1	und	Bomba Agua Uno	Indisa	R\$ 114,40	R\$ 114,40
75	3	und	Bomba Combustível Uno	Indisa	R\$ 205,70	R\$ 617,10
76	2	und	Bomba de Combustível Cummes	Nakata	R\$ 335,50	R\$ 671,00
77	2	und	Bomba de Transferência Motor	Nakata	R\$ 221,10	R\$ 442,20
78	2	und	Bomba de Transferência Motor Cummins	Nakata	R\$ 213,40	R\$ 426,80
79	1	und	Bomba hidráulica	Nakata	R\$ 1.446,50	R\$ 1.446,50
80	4	und	Borracha Amortecedor Gol/Parati/Saveiro	Sampel	R\$ 6,60	R\$ 26,40
81	3	und	Borracha Carda Caminhão Caminhão VW/Cargo	Sabó	R\$ 91,30	R\$ 273,90
82	3	und	Borracha Carda Ônibus	Sabó	R\$ 95,70	R\$ 287,10
83	2	und	Borracha Porta Caminhão Vw/Cargo	Jahu	R\$ 57,20	R\$ 114,40
84	2	und	Borracha Porta F-4000	Jahu	R\$ 51,70	R\$ 103,40
85	6	und	Borracha Porta Gol/Parati/Saveiro	Jahu	R\$ 39,60	R\$ 237,60
86	2	und	Borracha Porta Kombi	Jahu	R\$ 48,40	R\$ 96,80
87	2	und	Borracha Porta Malas Gol/Parati/Saveiro	Jahu	R\$ 37,40	R\$ 74,80
88	3	und	Borracha Porta Malas Palio/Uno/Strada	Jahu	R\$ 37,40	R\$ 112,20
89	2	und	Borracha Porta Palio/Uno/Strada	Jahu	R\$ 44,00	R\$ 88,00
90	8	und	Borrachas Freio Caminhão VW/Cargo	Controil	R\$ 5,50	R\$ 44,00

*A*





**GW COMERCIO DE PEÇAS AUTOMOTIVAS LTDA - ME**  
**CNPJ Nº 06.177.991/0001-69**  
**Rua Guaira , nº 2696, Centro, Pato Bragado/PR, CEP: 85.948-000**  
**Telefone: (45) 3282-1292**

91	8	und	Borrachas Freio F-4000	Controil	R\$ 5,50	R\$ 44,00
92	15	und	Broca Aço	Irvin	R\$ 15,50	R\$ 232,50
93	15	und	Brocas Aço	Irvin	R\$ 10,50	R\$ 157,50
94	15	und	Bucha Amortecedor Cargo	SAmPel	R\$ 22,00	R\$ 330,00
95	8	und	Bucha Bandeja c/ suporte	Sampel	R\$ 48,50	R\$ 388,00
96	8	und	Bucha Bandeja F-4000	SAmPel	R\$ 17,60	R\$ 140,80
97	8	und	Bucha Bandeja Ford	Sampel	R\$ 37,50	R\$ 300,00
98	8	und	Bucha Bandeja GM	Sampel	R\$ 34,00	R\$ 272,00
99	10	und	Bucha Bandeja Gol/Parati/Saveiro	SAmPel	R\$ 12,10	R\$ 121,00
100	8	und	Bucha Bandeja Palio/Strada	SAmPel	R\$ 14,30	R\$ 114,40
101	6	und	Bucha Bandeja Uno	SAmPel	R\$ 14,30	R\$ 85,80
102	8	und	Bucha Barra Estabilizadora	Bortec	R\$ 35,00	R\$ 280,00
103	12	und	Bucha Estabilizadora	SAmPel	R\$ 26,40	R\$ 316,80
104	12	und	Bucha Mola Suspensão Caminhão VW/Cargo	Daufer	R\$ 30,80	R\$ 369,60
105	8	und	Bucha Mola Suspensão F-4000	Daufer	R\$ 14,30	R\$ 114,40
106	2	und	Bucha Pedal Acelerador Gol/Parati/Saveiro	Corcerama	R\$ 6,60	R\$ 13,20
107	6	und	Bucha rolamento	Ina	R\$ 28,60	R\$ 171,60
108	15	und	Bucha Suspensão Caminhão VW/Cargo	Daufer	R\$ 39,60	R\$ 594,00
109	15	und	Bucha Suspensão Ducato	Daufer	R\$ 97,90	R\$ 1.468,50
110	20	und	Bucha Tirante	Daufer	R\$ 64,35	R\$ 1.287,00
111	12	und	Buchas Molas	Sampel	R\$ 21,50	R\$ 258,00
112	8	und	Buchas Suspensão tras. Fiat	Sampel	R\$ 24,50	R\$ 196,00
113	3	und	Cabo Acelerador F-4000	Cabovel	R\$ 45,10	R\$ 135,30
114	2	und	Cabo Acelerador Gol/Parati/Saveiro	Tuba	R\$ 37,40	R\$ 74,80
115	2	und	Cabo Acelerador Kombi	Tuba	R\$ 17,60	R\$ 35,20
116	4	und	Cabo Acelerador MWM	Tuba	R\$ 89,00	R\$ 356,00
117	3	und	Cabo Acelerador Palio/Strada	Tuba	R\$ 45,10	R\$ 135,30
118	3	und	Cabo Acelerador Uno	Tuba	R\$ 41,80	R\$ 125,40
119	2	und	Cabo Capô Gol/Parati/Saveiro	Tuba	R\$ 28,60	R\$ 57,20
120	3	und	Cabo Capô Palio/Strada	Tuba	R\$ 36,30	R\$ 108,90
121	3	und	Cabo Capô Uno	Tuba	R\$ 29,70	R\$ 89,10
122	2	und	Cabo Embreagem Gol/Parati/Saveiro	Tuba	R\$ 45,10	R\$ 90,20
123	2	und	Cabo Embreagem Kombi	Tuba	R\$ 17,60	R\$ 35,20
124	3	und	Cabo Embreagem Palio/Strada	Tuba	R\$ 49,50	R\$ 148,50
125	3	und	Cabo Embreagem Uno	Tuba	R\$ 49,50	R\$ 148,50
126	3	und	Cabo Estrangulador F-4000	Tuba	R\$ 40,70	R\$ 122,10
127	4	und	Cabo Freio Gol/Parati/Saveiro	Tuba	R\$ 45,10	R\$ 180,40
128	2	und	Cabo Freio Kombi	Tuba	R\$ 56,10	R\$ 112,20



**GW COMERCIO DE PEÇAS AUTOMOTIVAS LTDA - ME**  
**CNPJ Nº 06.177.991/0001-69**  
**Rua Guaíra , nº 2696, Centro, Pato Bragado/PR, CEP: 85.948-000**  
**Telefone: (45) 3282-1292**

129	4	und	Cabo Freio Palio/Strada	Tuba	R\$ 64,90	R\$ 259,60
130	3	und	Cabo Freio Uno	Tuba	R\$ 61,60	R\$ 184,80
131	6	und	Cabo Tomada Força Caminhão VW/Cargo	Tuba	R\$ 60,50	R\$ 363,00
132	2	und	Cabo Velocímetro Caminhão VW/Cargo	Tuba	R\$ 64,90	R\$ 129,80
133	3	und	Cabo Velocímetro F-4000	Tuba	R\$ 27,50	R\$ 82,50
134	4	und	Cabo Velocímetro Gol/Parati/Saveiro	Tuba	R\$ 29,70	R\$ 118,80
135	2	und	Cabo Velocímetro Kombi	Tuba	R\$ 31,90	R\$ 63,80
136	2	und	Cabo Velocímetro Palio/Strada	Tuba	R\$ 36,30	R\$ 72,60
137	1	und	Cabo Velocímetro Uno	Tuba	R\$ 33,00	R\$ 33,00
138	1	und	Caixa Direção Gol/Parati/Saveiro	Ampri	R\$ 358,60	R\$ 358,60
139	1	und	Caixa Direção Kombi	Ampri	R\$ 411,40	R\$ 411,40
140	1	und	Caixa Direção Palio/Strada	Ampri	R\$ 434,50	R\$ 434,50
141	2	und	Caixa Direção Uno	Ampri	R\$ 426,80	R\$ 853,60
142	2	und	Cano Arrefecimento Gol/Parati/Saveiro	Valclei	R\$ 22,00	R\$ 44,00
143	4	und	Cano Arrefecimento Palio/Strada	Valclei	R\$ 39,60	R\$ 158,40
144	4	und	Cano Arrefecimento Uno	Valclei	R\$ 33,00	R\$ 132,00
145	10	und	Cano Freio	Luciflex	R\$ 24,20	R\$ 242,00
146	2	und	Cano Freio Kombi	Luciflex	R\$ 20,90	R\$ 41,80
147	2	und	Carcaça Válvula Termostática Gol/Parati/Saveiro	Aje	R\$ 52,80	R\$ 105,60
148	2	und	Carcaça Válvula Termostática Palio/Strada	Aje	R\$ 68,20	R\$ 136,40
149	2	und	Carter Motor	Aje	R\$ 159,50	R\$ 319,00
150	2	und	Carter Motor	Igasa	R\$ 198,00	R\$ 396,00
151	20	und	Chaves Combinadas	Mayle	R\$ 17,60	R\$ 352,00
152	30	und	Chaveta Quebra Dedo	Metalbo	R\$ 9,90	R\$ 297,00
153	30	und	chaveta R	Metalbo	R\$ 8,25	R\$ 247,50
154	50	und	Chavetas p/ anéis	Vonder	R\$ 2,95	R\$ 147,50
155	6	und	Cilindro Auxiliar Embreagem	Controil	R\$ 174,90	R\$ 1.049,40
156	4	und	Cilindro Auxiliar Embreagem Ford	Controil	R\$ 167,20	R\$ 668,80
157	2	und	Cilindro Embreagem Sprinter/Ducato	Controil	R\$ 167,20	R\$ 334,40
158	4	und	Cilindro Embreagem VW/Cargo	Controil	R\$ 346,50	R\$ 1.386,00
159	2	und	Cilindro Freio F-4000	Controil	R\$ 114,40	R\$ 228,80
160	6	und	Cilindro Freio Gol/Parati/Saveiro	Controil	R\$ 29,70	R\$ 178,20
161	2	und	Cilindro Freio Kombi	Controil	R\$ 52,80	R\$ 105,60
162	2	und	Cilindro Freio Palio/Strada	Controil	R\$ 52,80	R\$ 105,60
163	2	und	Cilindro Freio Uno	Controil	R\$ 45,10	R\$ 90,20
164	3	und	Cilindro Mestre de Embreagem Ford	Controil	R\$ 198,00	R\$ 594,00

*A*



**GW COMERCIO DE PEÇAS AUTOMOTIVAS LTDA - ME**  
**CNPJ Nº 06.177.991/0001-69**  
**Rua Guaíra , nº 2696, Centro, Pato Bragado/PR, CEP: 85.948-000**  
**Telefone: (45) 3282-1292**

165	2	und	Cilindro Mestre Freio Gol/Parati/Saveiro	Controil	R\$ 88,00	R\$ 176,00
166	1	und	Cilindro Mestre Freio Kombi	Controil	R\$ 110,00	R\$ 110,00
167	2	und	Cilindro Mestre Freio Palio/Strada	Controil	R\$ 129,80	R\$ 259,60
168	2	und	Cilindro Mestre Freio Uno	Controil	R\$ 112,20	R\$ 224,40
169	500	und	Cinta Plásticas	Starfer	R\$ 1,10	R\$ 550,00
170	6	und	Coifa Homocinetica Ducato	Sabó	R\$ 85,80	R\$ 514,80
171	4	und	Coifa s/ eixo c/ Flange	Sabó	R\$ 34,50	R\$ 138,00
172	10	und	Coifa Semi-Eixo Gol/Parati/Saveiro	Sabó	R\$ 17,60	R\$ 176,00
173	8	und	Coifa Semi-Eixo Kombi	Sabó	R\$ 19,80	R\$ 158,40
174	8	und	Coifa Semi-Eixo Palio/Strada	Sabó	R\$ 19,80	R\$ 158,40
175	8	und	Coifa Semi-Eixo Sprinter/Ducato	Sabó	R\$ 41,80	R\$ 334,40
176	8	und	Coifa Semi-Eixo Uno	Sabó	R\$ 19,80	R\$ 158,40
177	10	und	Cola Araldite	Brascola	R\$ 35,20	R\$ 352,00
178	16	und	Cola Branca	Orbi	R\$ 20,90	R\$ 334,40
179	6	und	Cola Cascola	Orbi	R\$ 12,10	R\$ 72,60
180	16	und	Cola para Juntas	3M	R\$ 8,80	R\$ 140,80
181	20	und	Cola Silicone Preto	Orbi	R\$ 17,50	R\$ 350,00
182	10	und	Cola Silicone Transparente	Orbi	R\$ 13,20	R\$ 132,00
183	10	und	Cola Silicone Vermelha	Orbi	R\$ 14,30	R\$ 143,00
184	2	und	Coletor Admissao	MWM	R\$ 1.050,00	R\$ 2.100,00
185	20	und	Conexão Freio	Metalbo	R\$ 7,70	R\$ 154,00
186	20	und	Conexão Freio	Metalbo	R\$ 7,50	R\$ 150,00
187	6	und	Correia Comando Gol/Parati/Saveiro	Gates	R\$ 80,30	R\$ 481,80
188	2	und	Correia Comando Kombi	Gates	R\$ 40,70	R\$ 81,40
189	2	und	Correia Comando Palio/Strada	Gates	R\$ 75,90	R\$ 151,80
190	4	und	Correia Comando Uno	Gates	R\$ 63,80	R\$ 255,20
191	6	und	Correia Industrial p/ Roçadeiras	Gates	R\$ 63,80	R\$ 382,80
192	10	und	Correia Motor Caminhão VW/Cargo	Gates	R\$ 52,80	R\$ 528,00
193	2	und	Correia Motor Kombi	Gates	R\$ 17,60	R\$ 35,20
194	6	und	Correia Motor Maquinas Rodoviárias	Gates	R\$ 31,90	R\$ 191,40
195	4	und	Correia Poli V Ford	Dayco	R\$ 79,00	R\$ 316,00
196	4	und	Correia Poli V GM	Dayco	R\$ 84,00	R\$ 336,00
197	10	und	Correia Poli-V Caminhão VW/Cargo	Gates	R\$ 99,00	R\$ 990,00
198	4	und	Correia Poli-V Gol/Parati/Saveiro	Gates	R\$ 56,10	R\$ 224,40
199	4	und	Correia Poli-V Kombi	Gates	R\$ 57,20	R\$ 228,80
200	4	und	Correia Poli-V Palio/Strada	Gates	R\$ 57,20	R\$ 228,80
201	2	und	Correia Poli-V Sprinter/Ducato	Gates	R\$ 169,40	R\$ 338,80
202	4	und	Correia Poli-V Uno	Gates	R\$ 23,10	R\$ 92,40

*Handwritten signature*



**GW COMERCIO DE PEÇAS AUTOMOTIVAS LTDA - ME**  
**CNPJ Nº 06.177.991/0001-69**  
**Rua Guaíra , nº 2696, Centro, Pato Bragado/PR, CEP: 85.948-000**  
**Telefone: (45) 3282-1292**

203	25	und	Correia V	Gates	R\$ 37,40	R\$ 935,00
204	15	und	Correias A	Power	R\$ 28,50	R\$ 427,50
205	15	und	Correias B	Power	R\$ 42,50	R\$ 637,50
206	10	und	Correias Britador	Gates	R\$ 313,50	R\$ 3.135,00
207	10	und	Coxim Amortecedor Caminhão VW/Cargo	Sampel	R\$ 22,00	R\$ 220,00
208	4	und	Coxim Amortecedor G 5/6	Sampel	R\$ 74,50	R\$ 298,00
209	10	und	Coxim Amortecedor Gol/Parati/Saveiro	Sampel	R\$ 52,80	R\$ 528,00
210	6	und	Coxim Amortecedor Palio/Strada	Sampel	R\$ 60,50	R\$ 363,00
211	6	und	Coxim Amortecedor Uno	Sampel	R\$ 41,80	R\$ 250,80
212	4	und	Coxim Cambio Ducato	Sampel	R\$ 180,40	R\$ 721,60
213	2	und	Coxim Cambio Focus	Sampel	R\$ 384,00	R\$ 768,00
214	2	und	Coxim Cambio Kombi	Sampel	R\$ 28,60	R\$ 57,20
215	4	und	Coxim Cambio Palio/Strada	Sampel	R\$ 52,80	R\$ 211,20
216	6	und	Coxim Cambio Sprinter/Ducato	Sampel	R\$ 51,70	R\$ 310,20
217	6	und	Coxim Cambio Uno	Sampel	R\$ 47,30	R\$ 283,80
218	10	und	Coxim Escapamento	Sampel	R\$ 12,00	R\$ 120,00
219	14	und	Coxim Escape Gol/Parati/Saveiro	Sampel	R\$ 5,50	R\$ 77,00
220	14	und	Coxim Escape Kombi	Sampel	R\$ 5,50	R\$ 77,00
221	14	und	Coxim Escape Palio/Strada	Sampel	R\$ 5,50	R\$ 77,00
222	14	und	Coxim Escape Uno	Sampel	R\$ 5,50	R\$ 77,00
223	6	und	Coxim Motor Caminhão VW/Cargo	Sampel	R\$ 124,30	R\$ 745,80
224	2	und	Coxim Motor F-4000	Sampel	R\$ 51,70	R\$ 103,40
225	2	und	Coxim Motor Focus	Sampel	R\$ 482,00	R\$ 964,00
226	4	und	Coxim Motor GM	Sampel	R\$ 112,00	R\$ 448,00
227	4	und	Coxim Motor GM	Sampel	R\$ 138,50	R\$ 554,00
228	8	und	Coxim Motor Gol/Parati/Saveiro	Sampel	R\$ 45,10	R\$ 360,80
229	4	und	Coxim Motor Kombi	Sampel	R\$ 22,00	R\$ 88,00
230	6	und	Coxim Motor Palio/Strada	Sampel	R\$ 121,00	R\$ 726,00
231	6	und	Coxim Motor Uno	Sampel	R\$ 105,60	R\$ 633,60
232	10	und	Coxim Radiador	Sampel	R\$ 12,50	R\$ 125,00
233	10	und	Coxim Suspensão Amortecedor	Sampel	R\$ 63,80	R\$ 638,00
234	6	und	Coxim Suspensão Amortecedor	Sampel	R\$ 107,80	R\$ 646,80
235	15	und	Cruzeta Caminhão VW/Cargo	Meritor	R\$ 129,80	R\$ 1.947,00
236	10	und	Cruzeta Carda F-4000	Meritor	R\$ 72,60	R\$ 726,00
237	2	und	Cruzeta Diferencial	Tiph	R\$ 296,00	R\$ 592,00
238	10	und	Cruzeta Maquinas Rodoviárias	Meritor	R\$ 99,00	R\$ 990,00
239	20	und	Cruzeta Roçadeira	Meritor	R\$ 49,50	R\$ 990,00
240	5	und	Cubo Roda	Hipper	R\$ 165,00	R\$ 825,00
241	8	und	Cubo Roda Gol/Parati/Saveiro	Hipper	R\$ 57,20	R\$ 457,60
242	4	und	Cubo Roda Kombi	Hipper	R\$ 106,70	R\$ 426,80





**GW COMERCIO DE PEÇAS AUTOMOTIVAS LTDA - ME**  
**CNPJ Nº 06.177.991/0001-69**  
**Rua Guaíra , nº 2696, Centro, Pato Bragado/PR, CEP: 85.948-000**  
**Telefone: (45) 3282-1292**

243	6	und	Cubo Roda Palio/Strada	Hipper	R\$ 106,70	R\$ 640,20
244	6	und	Cubo Roda Uno	Hipper	R\$ 75,90	R\$ 455,40
245	20	und	Diafragma Freio Caminhão VW/Cargo	Bins	R\$ 22,00	R\$ 440,00
246	3	und	Diafragma Freio Maquinas Rodoviárias	Bins	R\$ 22,00	R\$ 66,00
247	4	und	Disco Freio Ducato	Hipper	R\$ 155,00	R\$ 620,00
248	4	und	Disco Freio Master	Hipper	R\$ 130,00	R\$ 520,00
249	2	und	Discos Freio F-4000	Hipper	R\$ 187,00	R\$ 374,00
250	4	und	Discos Freio Gol/Parati/Saveiro	Hipper	R\$ 52,80	R\$ 211,20
251	4	und	Discos Freio Kombi	Hipper	R\$ 67,10	R\$ 268,40
252	4	und	Discos Freio Palio/Strada	Hipper	R\$ 62,70	R\$ 250,80
253	4	und	Discos Freio Uno	Hipper	R\$ 57,20	R\$ 228,80
254	2	und	Dobradiça do Capô F-4000	Universal	R\$ 81,40	R\$ 162,80
255	4	und	Eixo Homocinética Gol/Parati/Saveiro	Cofap	R\$ 205,70	R\$ 822,80
256	25	und	Emenda Mangueiras	Metalbo	R\$ 16,50	R\$ 412,50
257	10	und	Engate Rapido	Metal	R\$ 35,20	R\$ 352,00
258	2	und	Engrenagem Cambio	Patral	R\$ 961,40	R\$ 1.922,80
259	6	und	Escova Aço	Vonder	R\$ 15,00	R\$ 90,00
260	6	und	Espelho Retrovisor	Metagal	R\$ 82,50	R\$ 495,00
261	4	und	Espelho Retrovisor	Metagal	R\$ 192,50	R\$ 770,00
262	2	und	Espiga Cardan Caminhão VW/Cargo	Spicer	R\$ 579,70	R\$ 1.159,40
263	2	und	Fechadura Porta	universal	R\$ 142,00	R\$ 284,00
264	2	und	Fechadura Porta F-4000	Universal	R\$ 94,60	R\$ 189,20
265	4	und	Fechadura Porta Gol/Parati/Saveiro	Universal	R\$ 71,50	R\$ 286,00
266	2	und	Fechadura Porta Kombi	Universal	R\$ 58,30	R\$ 116,60
267	4	und	Fechadura Porta Palio/Strada	Universal	R\$ 68,20	R\$ 272,80
268	4	und	Fechadura Porta Uno	Universal	R\$ 61,60	R\$ 246,40
269	4	und	Fechadura Porta VW/Cargo	Universal	R\$ 174,90	R\$ 699,60
270	8	und	Filtro de Ar	Vox	R\$ 37,40	R\$ 299,20
271	6	und	Filtro Injeção	Delphi	R\$ 35,20	R\$ 211,20
272	20	und	Fita Dupla Face	3M	R\$ 11,00	R\$ 220,00
273	5	und	Flexível Embreagem VW	Tuba	R\$ 24,20	R\$ 121,00
274	8	und	Flexível Freio Caminhão VW/Cargo	Tuba	R\$ 41,80	R\$ 334,40
275	8	und	Flexível Freio F-4000	Tuba	R\$ 22,00	R\$ 176,00
276	8	und	Flexível Freio Gol/Parati/Saveiro	Tuba	R\$ 17,60	R\$ 140,80
277	6	und	Flexível Freio Kombi	Tuba	R\$ 17,60	R\$ 105,60
278	8	und	Flexível Freio Palio/Strada	Tuba	R\$ 17,60	R\$ 140,80
279	6	und	Flexível Freio Sprinter/Ducato	Tuba	R\$ 37,40	R\$ 224,40
280	8	und	Flexível Freio Uno	Tuba	R\$ 17,60	R\$ 140,80

*A*



**GW COMERCIO DE PEÇAS AUTOMOTIVAS LTDA - ME**  
**CNPJ Nº 06.177.991/0001-69**  
**Rua Guaíra , nº 2696, Centro, Pato Bragado/PR, CEP: 85.948-000**  
**Telefone: (45) 3282-1292**

281	50	und	Fluido Freio	Bosch	R\$ 14,30	R\$ 715,00
282	2	und	Garfo Embreagem	Patral	R\$ 266,20	R\$ 532,40
283	4	und	Garfo Embreagem	Patral	R\$ 173,80	R\$ 695,20
284	2	und	Garfo Embreagem Eaton	Eaton	R\$ 327,80	R\$ 655,60
285	16	und	Grampo Cruzeta Caminhão VW/Cargo	Patral	R\$ 17,60	R\$ 281,60
286	30	und	Grampo de Mola Caminhão VW/Cargo	Patral	R\$ 68,20	R\$ 2.046,00
287	50	und	Grampos p/ Forração	Corcerama	R\$ 1,75	R\$ 87,50
288	15	und	Graxa 1/2 KG	Petrol	R\$ 15,00	R\$ 225,00
289	10	und	Graxa 1/2 KG	Petrol	R\$ 18,00	R\$ 180,00
290	20	und	Graxa Bisnaga	Petrol	R\$ 8,00	R\$ 160,00
291	15	und	Graxa Grafitada	Petrol	R\$ 8,00	R\$ 120,00
292	50	und	Graxeiras MM	Metalbo	R\$ 3,00	R\$ 150,00
293	4	und	Guia Porta Fiat	universal	R\$ 158,00	R\$ 632,00
294	2	und	Helice sem polia Cumes	Modefer	R\$ 228,80	R\$ 457,60
295	2	und	Helice Sem Polia MWM	Modefer	R\$ 213,40	R\$ 426,80
296	6	und	Interruptor Freio Gol/Parati/Saveiro	Marflex	R\$ 24,20	R\$ 145,20
297	2	und	Interruptor Freio Kombi	Marflex	R\$ 17,60	R\$ 35,20
298	2	und	Interruptor Freio Palio/Strada	Marflex	R\$ 28,60	R\$ 57,20
299	2	und	Interruptor Freio Uno	Marflex	R\$ 27,50	R\$ 55,00
300	2	und	Interruptor Oleo Gol/Parati/Saveiro	Marflex	R\$ 22,00	R\$ 44,00
301	6	und	Interruptor Oleo Kombi	Marflex	R\$ 17,60	R\$ 105,60
302	2	und	Interruptor Oleo Palio/Strada	Marflex	R\$ 24,20	R\$ 48,40
303	2	und	Interruptor Oleo Uno	Marflex	R\$ 19,80	R\$ 39,60
304	4	und	Jg Arruelas Diferencial	Tiph	R\$ 98,00	R\$ 392,00
305	4	und	Jg Lona Volare	Fras-le	R\$ 174,50	R\$ 698,00
306	4	und	Jogo Cabo Velas Flex	Dayco	R\$ 125,40	R\$ 501,60
307	2	und	Jogo Cabos Velas Gol/Parati/Saveiro	Dayco	R\$ 96,80	R\$ 193,60
308	4	und	Jogo Cabos Velas Kombi	Dayco	R\$ 57,20	R\$ 228,80
309	2	und	Jogo Cabos Velas Palio/Strada	Dayco	R\$ 106,70	R\$ 213,40
310	2	und	Jogo Cabos Velas Uno	Dayco	R\$ 89,10	R\$ 178,20
311	4	und	Jogo de Tapetes Unirversal	Frisart	R\$ 60,50	R\$ 242,00
312	2	und	Jogo Embuchamento Caminhão VW/Cargo	Butuem	R\$ 335,50	R\$ 671,00
313	2	und	Jogo Embuchamento Kombi	Butuem	R\$ 127,60	R\$ 255,20
314	5	und	Jogo Junta Cambio Eaton	Sabó	R\$ 38,50	R\$ 192,50
315	2	und	Jogo Junta Coletor	MWM	R\$ 254,00	R\$ 508,00
316	4	und	Jogo Lona Colada GM	Fras-le	R\$ 118,00	R\$ 472,00
317	4	und	Jogo Lonas Colada Freio Palio/Strada	Sinterfreio	R\$ 89,10	R\$ 356,40



**GW COMERCIO DE PEÇAS AUTOMOTIVAS LTDA - ME**  
**CNPJ Nº 06.177.991/0001-69**  
**Rua Guaira , nº 2696, Centro, Pato Bragado/PR, CEP: 85.948-000**  
**Telefone: (45) 3282-1292**

318	10	und	Jogo Lonas Freio Caminhão VW/Cargo	Lonaflex	R\$ 218,90	R\$ 2.189,00
319	6	und	Jogo Lonas Freio F-4000	Lonaflex	R\$ 69,30	R\$ 415,80
320	5	und	Jogo Lonas Freio Gol/Parati/Saveiro	Fras-le	R\$ 22,00	R\$ 110,00
321	3	und	Jogo Lonas Freio Kombi	Fras-le	R\$ 22,00	R\$ 66,00
322	4	und	Jogo Lonas Freio Uno	Fras-le	R\$ 22,00	R\$ 88,00
323	3	und	Jogo Pastilhas Freio F-4000	Syl	R\$ 68,20	R\$ 204,60
324	2	und	Jogo Pastilhas Freio Focus	Syl	R\$ 106,70	R\$ 213,40
325	4	und	Jogo Pastilhas Freio Gol/Parati/Saveiro	Syl	R\$ 57,20	R\$ 228,80
326	4	und	Jogo Pastilhas Freio Kombi	Syl	R\$ 41,80	R\$ 167,20
327	4	und	Jogo Pastilhas Freio Palio/Strada	Syl	R\$ 68,20	R\$ 272,80
328	4	und	Jogo Pastilhas Freio Sprinter/Ducato	Syl	R\$ 220,00	R\$ 880,00
329	5	und	Jogo Pastilhas Freio Uno	Syl	R\$ 85,80	R\$ 429,00
330	12	und	Jogo Velas Flex	Dayco	R\$ 104,50	R\$ 1.254,00
331	5	und	Jogos de Cabo de Velas	Dayco	R\$ 114,40	R\$ 572,00
332	4	und	Junta Cabeçote Gol/Parati/Saveiro	Sabó	R\$ 41,80	R\$ 167,20
333	2	und	Junta Cabeçote Palio/Strada	Sabó	R\$ 52,80	R\$ 105,60
334	2	und	Junta Cabeçote Uno	Sabó	R\$ 45,10	R\$ 90,20
335	2	und	Junta Carter Gol/Parati/Saveiro	Sabó	R\$ 22,00	R\$ 44,00
336	2	und	Junta Carter Palio/Strada	Sabó	R\$ 27,50	R\$ 55,00
337	3	und	Junta Carter Uno	Sabó	R\$ 24,20	R\$ 72,60
338	20	und	Junta Coletor	Sabó	R\$ 17,60	R\$ 352,00
339	2	und	Junta Interna Homocinética Gol/Parati/Saveiro	Sabó	R\$ 134,20	R\$ 268,40
340	4	und	Junta Interna Homocinética Kombi	Sabó	R\$ 96,80	R\$ 387,20
341	10	und	Junta Saída Escape	Sabó	R\$ 15,40	R\$ 154,00
342	2	und	Junta Tampa Válvulas Gol/Parati/Saveiro	Sabó	R\$ 27,50	R\$ 55,00
343	2	und	Junta Tampa Válvulas Kombi	Sabó	R\$ 14,30	R\$ 28,60
344	4	und	Junta Tampa Válvulas Palio/Strada	Sabó	R\$ 29,70	R\$ 118,80
345	4	und	Junta Tampa Válvulas Uno	Sabó	R\$ 29,70	R\$ 118,80
346	4	und	Kit Amortecedor Ducato	Sampel	R\$ 533,50	R\$ 2.134,00
347	5	und	Kit Amortecedor Fiat	Sampel	R\$ 78,50	R\$ 392,50
348	4	und	Kit Amortecedor G 5/6	Sampel	R\$ 65,00	R\$ 260,00
349	6	und	Kit Batente Amortecedor Gol/Parati/Saveiro	Sampel	R\$ 41,80	R\$ 250,80
350	4	und	Kit Batente Amortecedor Kombi	Sampel	R\$ 36,30	R\$ 145,20



**GW COMERCIO DE PEÇAS AUTOMOTIVAS LTDA - ME**  
**CNPJ Nº 06.177.991/0001-69**  
**Rua Guaíra , nº 2696, Centro, Pato Bragado/PR, CEP: 85.948-000**  
**Telefone: (45) 3282-1292**

351	4	und	Kit Batente Amortecedor Palio/Strada	Sampel	R\$ 45,10	R\$ 180,40
352	8	und	Kit Batente Amortecedor Uno	Sampel	R\$ 45,10	R\$ 360,80
353	6	und	kit Batente GM	Sampel	R\$ 75,00	R\$ 450,00
354	8	und	Kit Batente Sprinter	Sampel	R\$ 364,00	R\$ 2.912,00
355	2	und	Kit Diferencial	Tiph	R\$ 3.282,40	R\$ 6.564,80
356	3	und	Kit Diferencial Ford	Tiph	R\$ 1.511,40	R\$ 4.534,20
357	5	und	Kit Embreagem Caminhão VW/Cargo	Saches	R\$ 3.020,00	R\$ 15.100,00
358	1	und	Kit Embreagem F-4000	Saches	R\$ 717,20	R\$ 717,20
359	2	und	Kit Embreagem Gol/Parati/Saveiro	Saches	R\$ 335,50	R\$ 671,00
360	2	und	Kit Embreagem Kombi	Saches	R\$ 327,80	R\$ 655,60
361	2	und	Kit Embreagem Palio/Strada	Saches	R\$ 397,10	R\$ 794,20
362	4	und	Kit Embreagem Sprinter/Ducato	Saches	R\$ 1.091,20	R\$ 4.364,80
363	2	und	Kit Embreagem Uno	Saches	R\$ 358,60	R\$ 717,20
364	2	und	Kit Embreagem Volare	Saches	R\$ 1.958,00	R\$ 3.916,00
365	10	und	Kit Estabilizador GM	Sampel	R\$ 32,50	R\$ 325,00
366	10	und	Kit Estabilizador Gol/Parati/Saveiro	Sampel	R\$ 17,60	R\$ 176,00
367	2	und	Kit Estabilizador Kombi	Sampel	R\$ 17,60	R\$ 35,20
368	8	und	Kit Estabilizador Palio/Strada	Sampel	R\$ 27,50	R\$ 220,00
369	2	und	Kit Estabilizador Sprinter/Ducato	Sampel	R\$ 41,80	R\$ 83,60
370	8	und	Kit Estabilizador Uno	Sampel	R\$ 17,60	R\$ 140,80
371	3	und	Kit Retentor Haste Valvulas	Sabó	R\$ 42,00	R\$ 126,00
372	12	und	Kit Rolamento Roda	skf	R\$ 59,40	R\$ 712,80
373	4	und	Kit Suspensão Dianteiro Ducato	Sampel	R\$ 510,40	R\$ 2.041,60
374	2	und	Kit Tensor Ford	Dayco	R\$ 242,80	R\$ 485,60
375	2	und	Kit Tensor GM	Dayco	R\$ 228,50	R\$ 457,00
376	50	und	Lixa Agua	3M	R\$ 4,40	R\$ 220,00
377	4	und	Lona Freio Agrale	Fras-le	R\$ 154,00	R\$ 616,00
378	4	und	Lona Freio Ford	Fras-le	R\$ 221,50	R\$ 886,00
379	3	und	Luvras Cardan Caminhão VW/Cargo	Spicel	R\$ 641,30	R\$ 1.923,90
380	3	und	Luvras Cardan F-4000	Spicel	R\$ 335,50	R\$ 1.006,50
381	3	und	Luvras Reduzida Ford	Patral	R\$ 732,60	R\$ 2.197,80
382	2	und	Macaco Garafa	andorinha	R\$ 203,50	R\$ 407,00
383	4	und	Macaco Joelho	andorinha	R\$ 71,50	R\$ 286,00
384	4	und	Maçaneta Externa Porta novo uno	universal	R\$ 68,00	R\$ 272,00
385	6	und	Maçanetas Externa da Porta Fiat	Universal	R\$ 68,20	R\$ 409,20
386	6	und	Maçanetas Portas Caminhão VW/Cargo	Universal	R\$ 27,50	R\$ 165,00
387	8	und	Maçanetas Portas F-4000	Universal	R\$ 56,10	R\$ 448,80

*40*





**GW COMERCIO DE PEÇAS AUTOMOTIVAS LTDA - ME**  
**CNPJ Nº 06.177.991/0001-69**  
**Rua Guaíra , nº 2696, Centro, Pato Bragado/PR, CEP: 85.948-000**  
**Telefone: (45) 3282-1292**

388	6	und	Maçanetas Portas Gol/Parati/Saveiro	Universal	R\$ 37,40	R\$ 224,40
389	6	und	Maçanetas Portas Kombi	Universal	R\$ 41,80	R\$ 250,80
390	6	und	Maçanetas Portas Palio/Strada	Universal	R\$ 47,30	R\$ 283,80
391	6	und	Maçanetas Portas Uno	Universal	R\$ 41,80	R\$ 250,80
392	4	und	Mangueira bomba hidráulica	Gates	R\$ 29,70	R\$ 118,80
393	50	mts	Mangueira Combustivel	Gates	R\$ 12,00	R\$ 600,00
394	4	und	Mangueira Filtro Ar	Sabó	R\$ 48,00	R\$ 192,00
395	2	und	Mangueira Intercooler	Gates	R\$ 213,40	R\$ 426,80
396	30	mt	Mangueira Tecalon	Gates	R\$ 13,20	R\$ 396,00
397	100	mt	Mangueiras Lonada	Gates	R\$ 13,20	R\$ 1.320,00
398	6	und	Mangueiras Radiador Caminhão VW/Cargo	Gates	R\$ 48,40	R\$ 290,40
399	4	und	Mangueiras Radiador F-4000	Gates	R\$ 39,60	R\$ 158,40
400	2	und	Mangueiras Radiador Gol/Parati/Saveiro	Gates	R\$ 39,60	R\$ 79,20
401	3	und	Mangueiras Radiador Kombi	Gates	R\$ 22,00	R\$ 66,00
402	6	und	Mangueiras Radiador Maquinas Rodoviaras	Gates	R\$ 68,20	R\$ 409,20
403	3	und	Mangueiras Radiador Palio/Strada	Gates	R\$ 50,60	R\$ 151,80
404	1	und	Mangueiras Radiador Sprinter/Ducato	Gates	R\$ 99,00	R\$ 99,00
405	4	und	Mangueiras Radiador Uno	Gates	R\$ 41,80	R\$ 167,20
406	50	mt	Mangueiras tecolon Hidro Ar	Gates	R\$ 14,30	R\$ 715,00
407	12	und	Manivela Vidro Caminhão VW/Cargo	Universal	R\$ 8,25	R\$ 99,00
408	10	und	Manivela Vidro F-4000	Universal	R\$ 7,15	R\$ 71,50
409	12	und	Manivela Vidro Gol/Parati/Saveiro	Universal	R\$ 7,15	R\$ 85,80
410	8	und	Manivela Vidro Kombi	Universal	R\$ 7,15	R\$ 57,20
411	12	und	Manivela Vidro Palio/Strada	Universal	R\$ 7,15	R\$ 85,80
412	8	und	Manivela Vidro Sprinter/Ducato	Universal	R\$ 7,15	R\$ 57,20
413	12	und	Manivela Vidro Uno	Universal	R\$ 7,15	R\$ 85,80
414	10	und	Maquina Vidro Caminhão VW/Cargo	Universal	R\$ 79,20	R\$ 792,00
415	4	und	Maquina Vidro F-4000	Universal	R\$ 52,80	R\$ 211,20
416	4	und	Maquina Vidro Gol/Parati/Saveiro	Universal	R\$ 50,60	R\$ 202,40
417	4	und	Maquina Vidro Kombi	Universal	R\$ 44,00	R\$ 176,00
418	3	und	Maquina Vidro Palio/Strada	Universal	R\$ 52,80	R\$ 158,40
419	3	und	Maquina Vidro Uno	Universal	R\$ 41,80	R\$ 125,40
420	6	und	Mola Dianteira MB	Aesa	R\$ 432,50	R\$ 2.595,00
421	10	und	Mola Acelerador	Corcerama	R\$ 10,00	R\$ 100,00
422	10	und	Mola Acelerador	Corcerama	R\$ 10,00	R\$ 100,00

40



**GW COMERCIO DE PEÇAS AUTOMOTIVAS LTDA - ME**  
**CNPJ Nº 06.177.991/0001-69**  
**Rua Guaíra , nº 2696, Centro, Pato Bragado/PR, CEP: 85.948-000**  
**Telefone: (45) 3282-1292**

423	6	und	Mola Espiral	Cindumel	R\$ 180,40	R\$ 1.082,40
424	2	und	Mola Espiral Gol/Parati/Saveiro	Cindumel	R\$ 68,20	R\$ 136,40
425	4	und	Mola Espiral Palio/Strada	Cindumel	R\$ 96,80	R\$ 387,20
426	4	und	Mola Espiral Uno	Cindumel	R\$ 81,40	R\$ 325,60
427	8	und	Mola Cuica Ford	Bins	R\$ 81,40	R\$ 651,20
428	8	und	Mola Mestre Ford	MSM	R\$ 822,80	R\$ 6.582,40
429	10	und	Mola Sobre Feixe Caminhão VW/Cargo	MSM	R\$ 424,60	R\$ 4.246,00
430	20	und	Mola Suspensão Dianteira Caminhão VW/Cargo	MSM	R\$ 289,30	R\$ 5.786,00
431	25	und	Mola Suspensão Traseira Caminhão VW/Cargo	MSM	R\$ 297,00	R\$ 7.425,00
432	8	und	Mola Tirante Ford	MSM	R\$ 205,70	R\$ 1.645,60
433	15	und	Molas Sob Medidas	MSM	R\$ 280,50	R\$ 4.207,50
434	6	und	Palhetas Limpador Caminhão VW/Cargo	Bosch	R\$ 89,10	R\$ 534,60
435	4	und	Palhetas Limpador F-4000	Bosch	R\$ 45,10	R\$ 180,40
436	8	und	Palhetas Limpador Gol/Parati/Saveiro	Bosch	R\$ 45,10	R\$ 360,80
437	6	und	Palhetas Limpador Kombi	Bosch	R\$ 45,10	R\$ 270,60
438	8	und	Palhetas Limpador Palio/Strada	Bosch	R\$ 45,10	R\$ 360,80
439	4	und	Palhetas Limpador Sprinter/Ducato	Bosch	R\$ 99,00	R\$ 396,00
440	4	und	Palhetas Limpador Uno	Bosch	R\$ 45,10	R\$ 180,40
441	50	und	Parafusos 1x8	Metalbo	R\$ 14,50	R\$ 725,00
442	500	und	Parafusos Aço Nc	Metalbo	R\$ 4,95	R\$ 2.475,00
443	300	und	Parafusos MM	Metalbo	R\$ 2,30	R\$ 690,00
444	300	und	Parafusos NC	Metalbo	R\$ 2,25	R\$ 675,00
445	300	und	Parafusos NF	Metalbo	R\$ 2,40	R\$ 720,00
446	32	und	Parafusos Roda Caminhão VW/Cargo	Rodafuso	R\$ 41,80	R\$ 1.337,60
447	16	und	Parafusos Roda F-4000	Rodafuso	R\$ 20,90	R\$ 334,40
448	16	und	Parafusos Roda Gol/Parati/Saveiro	Rodafuso	R\$ 6,60	R\$ 105,60
449	16	und	Parafusos Roda Kombi	Rodafuso	R\$ 6,05	R\$ 96,80
450	16	und	Parafusos Roda Palio/Strada	Rodafuso	R\$ 6,60	R\$ 105,60
451	16	und	Parafusos Roda Sprinter/Ducato	Rodafuso	R\$ 17,60	R\$ 281,60
452	30	und	Parafusos roda Trator	Metalbo	R\$ 12,50	R\$ 375,00
453	16	und	Parafusos Roda Uno	Rodafuso	R\$ 7,15	R\$ 114,40
454	500	und	Parafusos Soberbo	Metalbo	R\$ 0,75	R\$ 375,00
455	4	und	Pastilha Freio Master	Fras-le	R\$ 142,50	R\$ 570,00
456	2	und	Pastilha Freio Toyota	Fras-le	R\$ 118,00	R\$ 236,00
457	2	und	Patin Freio F-4000	Fras-le	R\$ 68,20	R\$ 136,40



**GW COMERCIO DE PEÇAS AUTOMOTIVAS LTDA - ME**  
**CNPJ Nº 06.177.991/0001-69**  
**Rua Guaíra , nº 2696, Centro, Pato Bragado/PR, CEP: 85.948-000**  
**Telefone: (45) 3282-1292**

458	10	und	Pino Balança Caminhão VW/Cargo	Chipe	R\$ 112,20	R\$ 1.122,00
459	15	und	Pino Centro 1/2 X 10	Metalbo	R\$ 20,90	R\$ 313,50
460	15	und	Pino Centro 1/2 X 12	Metalbo	R\$ 27,50	R\$ 412,50
461	15	und	Pino Centro 1/2 X 8	Metalbo	R\$ 14,30	R\$ 214,50
462	15	und	Pino Centro 3/8 X 10	Metalbo	R\$ 14,30	R\$ 214,50
463	15	und	Pino Centro 3/8 X 12	Metalbo	R\$ 15,40	R\$ 231,00
464	15	und	Pino Centro 3/8 X 6	Metalbo	R\$ 12,10	R\$ 181,50
465	15	und	Pino Centro 3/8 X 8	Metalbo	R\$ 13,20	R\$ 198,00
466	15	und	Pino Centro 7/16 X 10	Metalbo	R\$ 16,50	R\$ 247,50
467	15	und	Pino Centro 7/16 X 12	Metalbo	R\$ 16,50	R\$ 247,50
468	15	und	Pino Centro 7/16 X 8	Metalbo	R\$ 14,30	R\$ 214,50
469	30	und	Pino elastico	Metalbo	R\$ 4,50	R\$ 135,00
470	6	und	Pino Mola F-4000	Metalbo	R\$ 17,60	R\$ 105,60
471	8	und	Pivo Suspensão Ducato	Nakata	R\$ 169,40	R\$ 1.355,20
472	8	und	Pivo Suspensão Ford	Sampel	R\$ 65,00	R\$ 520,00
473	8	und	Pivo Suspensão GM	Nakata	R\$ 72,00	R\$ 576,00
474	8	und	Pivo suspensão GM	Sampel	R\$ 68,50	R\$ 548,00
475	6	und	Pivô Suspensão Gol/Parati/Saveiro	Nakata	R\$ 41,80	R\$ 250,80
476	3	und	Pivô Suspensão Kombi	Nakata	R\$ 44,00	R\$ 132,00
477	6	und	Pivô Suspensão Palio/Strada	Nakata	R\$ 53,90	R\$ 323,40
478	6	und	Pivô Suspensão Sprinter/Ducato	Nakata	R\$ 96,80	R\$ 580,80
479	6	und	Pivô Suspensão Uno	Nakata	R\$ 53,90	R\$ 323,40
480	5	und	Polia Tensora	Dayco	R\$ 74,50	R\$ 372,50
481	2	und	Polia Viscosa Caminhão VW/Cargo	Modefer	R\$ 821,70	R\$ 1.643,40
482	4	und	Ponta Eixo Agrale	Tiph	R\$ 873,40	R\$ 3.493,60
483	6	und	Ponta Eixo Caminhão VW/Cargo	Tiph	R\$ 1.144,00	R\$ 6.864,00
484	2	und	Ponta Eixo F-4000	Tiph	R\$ 374,00	R\$ 748,00
485	2	und	Ponta Espiga Caminhão VW/Cargo	Spicer	R\$ 449,90	R\$ 899,80
486	1	und	Ponta Espiga F-4000	Spicer	R\$ 273,90	R\$ 273,90
487	5	und	Ponteira Hocinetica	Cofap	R\$ 335,50	R\$ 1.677,50
488	4	und	Ponteira Homocinetica Gol/Parati/Saveiro	Cofap	R\$ 122,10	R\$ 488,40
489	4	und	Ponteira Homocinetica Palio/Strada	Cofap	R\$ 122,10	R\$ 488,40
490	4	und	Ponteira Homocinetica Uno	Cofap	R\$ 122,10	R\$ 488,40
491	500	und	Porca NC	Metalbo	R\$ 2,20	R\$ 1.100,00
492	30	und	Porca Roda	Rodafuso	R\$ 9,35	R\$ 280,50
493	20	und	Porca Roda Ford	Metalbo	R\$ 6,05	R\$ 121,00
494	10	und	Porca Trava Cubo Ford	Udex	R\$ 14,50	R\$ 145,00
495	50	und	Porcas 1 Pol NC	Metalbo	R\$ 4,50	R\$ 225,00

*[Handwritten signature]*



**GW COMERCIO DE PEÇAS AUTOMOTIVAS LTDA - ME**  
**CNPJ Nº 06.177.991/0001-69**  
**Rua Guaíra , nº 2696, Centro, Pato Bragado/PR, CEP: 85.948-000**  
**Telefone: (45) 3282-1292**

496	500	und	Porcas MM	Metalbo	R\$ 3,75	R\$ 1.875,00
497	500	und	Porcas MM	Metalbo	R\$ 0,90	R\$ 450,00
498	500	und	Porcas NC	Metalbo	R\$ 3,45	R\$ 1.725,00
499	500	und	Porcas NF	Metalbo	R\$ 0,90	R\$ 450,00
500	30	und	Porcas Roda	Rodafuso	R\$ 7,50	R\$ 225,00
501	500	und	Porcas Travantes	Metalbo	R\$ 1,10	R\$ 550,00
502	10	und	Racord p/ Mangueira	metalbo	R\$ 15,40	R\$ 154,00
503	4	und	Radiador Água Gol/Parati/Saveiro	Visconde	R\$ 190,30	R\$ 761,20
504	2	und	Radiador Água Palio/Strada	Visconde	R\$ 242,00	R\$ 484,00
505	2	und	Radiador Água Uno	Visconde	R\$ 228,80	R\$ 457,60
506	500	und	Rebite Lona	Unirebite	R\$ 0,33	R\$ 165,00
507	500	und	Rebite Pop	unirebite	R\$ 0,55	R\$ 275,00
508	2	und	Reparo Bomba Água Caminhão VW/Cargo	Indisa	R\$ 366,30	R\$ 732,60
509	2	und	Reparo Bomba Água F-4000	Indisa	R\$ 170,50	R\$ 341,00
510	3	und	Reparo Bomba Água Maquinas Rodoviarias	Indisa	R\$ 273,90	R\$ 821,70
511	4	und	Reparo Bomba Alimentadora	Bosch	R\$ 52,80	R\$ 211,20
512	2	und	Reparo Cilindro Embreagem Caminhão VW/Cargo	Controil	R\$ 143,00	R\$ 286,00
513	2	und	Reparo Cilindro Freio F-4000	Controil	R\$ 22,00	R\$ 44,00
514	6	und	Reparo Cilindro Freio Gol/Parati/Saveiro	Controil	R\$ 17,60	R\$ 105,60
515	2	und	Reparo Cilindro Freio Kombi	Controil	R\$ 17,60	R\$ 35,20
516	2	und	Reparo Cilindro Freio Palio/Strada	Controil	R\$ 31,90	R\$ 63,80
517	2	und	Reparo Cilindro Freio Uno	Controil	R\$ 27,50	R\$ 55,00
518	6	und	Reparo do Pedal Freio Caminhão VW/Cargo	Controil	R\$ 95,70	R\$ 574,20
519	8	und	Reparo Pinça Freio Gol/Parati/Saveiro	Controil	R\$ 22,00	R\$ 176,00
520	6	und	Reparo Pinça Freio Kombi	Controil	R\$ 17,60	R\$ 105,60
521	6	und	Reparo Pinça Freio Uno	Controil	R\$ 22,00	R\$ 132,00
522	6	und	Reparo Pinça Freio Palio/Strada	Controil	R\$ 22,00	R\$ 132,00
523	2	und	Reparo Trambulador Gol/Parati/Saveiro	Kit e cia	R\$ 27,50	R\$ 55,00
524	3	und	Reparo Trambulador Kombi	Kit e cia	R\$ 22,00	R\$ 66,00
525	5	und	Reparo Trambulador Palio/Strada	Kit e cia	R\$ 56,10	R\$ 280,50
526	5	und	Reparo Trambulador Uno	Kit e cia	R\$ 48,40	R\$ 242,00
527	6	und	Repro do Freio Ford	Controil	R\$ 129,80	R\$ 778,80
528	3	und	Reservatório Água Caminhão VW/Cargo	Befo	R\$ 182,60	R\$ 547,80
529	2	und	Reservatório Água Gol/Parati/Saveiro	Gonel	R\$ 37,40	R\$ 74,80
530	2	und	Reservatório Água Palio/Strada	Gonel	R\$ 56,10	R\$ 112,20

*to*





**GW COMERCIO DE PEÇAS AUTOMOTIVAS LTDA - ME**  
**CNPJ Nº 06.177.991/0001-69**  
**Rua Guaíra , nº 2696, Centro, Pato Bragado/PR, CEP: 85.948-000**  
**Telefone: (45) 3282-1292**

531	2	und	Reservatório Água Sprinter/Ducato	Gonel	R\$ 170,50	R\$ 341,00
532	2	und	Reservatório Água Uno	Gonel	R\$ 48,40	R\$ 96,80
533	4	und	Retentor c/ Flange	Sabó	R\$ 59,40	R\$ 237,60
534	2	und	Retentor Cambio Gol/Parati/Saveiro	Sabó	R\$ 22,00	R\$ 44,00
535	2	und	Retentor Cambio Kombi	Sabó	R\$ 17,60	R\$ 35,20
536	2	und	Retentor Cambio Palio/Strada	Sabó	R\$ 33,00	R\$ 66,00
537	2	und	Retentor Cambio Uno	Sabó	R\$ 27,50	R\$ 55,00
538	4	und	Retentor Motor F-4000	Sabó	R\$ 57,20	R\$ 228,80
539	2	und	Retentor Motor Gol/Parati/Saveiro	Sabó	R\$ 17,60	R\$ 35,20
540	4	und	Retentor Motor Kombi	Sabó	R\$ 22,00	R\$ 88,00
541	6	und	Retentor Motor Palio/Strada	Sabó	R\$ 45,10	R\$ 270,60
542	6	und	Retentor Motor Uno	Sabó	R\$ 29,70	R\$ 178,20
543	12	und	Retentor Roda Caminhão VW/Cargo	Sabó	R\$ 42,00	R\$ 504,00
544	4	und	Retentor Roda F-4000	Sabó	R\$ 24,20	R\$ 96,80
545	10	und	Retentor Roda Fod	Sabó	R\$ 38,50	R\$ 385,00
546	8	und	Retentor Roda Gol/Parati/Saveiro	Sabó	R\$ 10,69	R\$ 85,52
547	6	und	Retentor Roda Kombi	Sabó	R\$ 14,30	R\$ 85,80
548	8	und	Retentor Roda Sprinter/Ducato	Sabó	R\$ 33,00	R\$ 264,00
549	10	und	Retentor S/ Medida	Sabó	R\$ 52,80	R\$ 528,00
550	8	und	Retrovisor Universal	Metagal	R\$ 75,90	R\$ 607,20
551	8	und	Rolamento Carda Caminhão VW/Cargo	Sabó	R\$ 114,40	R\$ 915,20
552	4	und	Rolamento Carda F-4000	Sabó	R\$ 68,20	R\$ 272,80
553	3	und	Rolamento Embreagem	RDC	R\$ 382,80	R\$ 1.148,40
554	2	und	Rolamento Embreagem F-4000	RDC	R\$ 126,50	R\$ 253,00
555	2	und	Rolamento Embreagem Ford	RDC	R\$ 488,40	R\$ 976,80
556	4	und	Rolamento Embreagem Gol/Parati/Saveiro	RDC	R\$ 57,20	R\$ 228,80
557	2	und	Rolamento Embreagem Kombi	RDC	R\$ 57,20	R\$ 114,40
558	3	und	Rolamento Embreagem Palio/Strada	RDC	R\$ 72,60	R\$ 217,80
559	4	und	Rolamento Embreagem Uno	RDC	R\$ 63,80	R\$ 255,20
560	2	und	Rolamento Piloto F-4000	Ina	R\$ 45,10	R\$ 90,20
561	2	und	Rolamento Pinhão	Koyo	R\$ 314,00	R\$ 628,00
562	4	und	Rolamento Roda Dianteira F-4000	Koyo	R\$ 75,90	R\$ 303,60
563	10	und	Rolamento Roda Dianteira Gol/Parati/Saveiro	NSK	R\$ 81,40	R\$ 814,00
564	8	und	Rolamento Roda Dianteira Kombi	Koyo	R\$ 51,70	R\$ 413,60

*90*



**GW COMERCIO DE PEÇAS AUTOMOTIVAS LTDA - ME**  
**CNPJ Nº 06.177.991/0001-69**  
**Rua Guaíra , nº 2696, Centro, Pato Bragado/PR, CEP: 85.948-000**  
**Telefone: (45) 3282-1292**

565	8	und	Rolamento Roda Dianteira Palio/Strada	NSK	R\$ 81,40	R\$ 651,20
566	8	und	Rolamento Roda Dianteira Sprinter/Ducato	SKF	R\$ 297,00	R\$ 2.376,00
567	8	und	Rolamento Roda Dianteira Uno	SKF	R\$ 81,40	R\$ 651,20
568	8	und	Rolamento Roda Ford	SKF	R\$ 216,70	R\$ 1.733,60
569	8	und	Rolamento Roda Tras.Cargo	Koyo	R\$ 266,20	R\$ 2.129,60
570	8	und	Rolamento Roda Traseira F-4000	Koyo	R\$ 106,70	R\$ 853,60
571	10	und	Rolamento Roda Traseira Gol/Parati/Saveiro	SKF	R\$ 27,50	R\$ 275,00
572	6	und	Rolamento Roda Traseira Kombi	SKF	R\$ 36,30	R\$ 217,80
573	4	und	Rolamento Tensor Gol/Parati/Saveiro	Roltens	R\$ 63,80	R\$ 255,20
574	7	und	Rolamento Tensor Palio/Strada	Roltens	R\$ 83,60	R\$ 585,20
575	4	und	Rolamento Tensor Sprinter/Ducato	Roltens	R\$ 127,60	R\$ 510,40
576	2	und	Rolamento Tensor Uno	Roltens	R\$ 79,20	R\$ 158,40
577	20	und	Rolamentos 6202	Koyo	R\$ 16,50	R\$ 330,00
578	20	und	Rolamentos 6203	Koyo	R\$ 19,80	R\$ 396,00
579	20	und	Rolamentos 6204	Koyo	R\$ 26,40	R\$ 528,00
580	20	und	Rolamentos 6205	Koyo	R\$ 29,15	R\$ 583,00
581	20	und	Rolamentos 6206	Koyo	R\$ 30,80	R\$ 616,00
582	20	und	Rolamentos 6207	Koyo	R\$ 32,45	R\$ 649,00
583	20	und	Rolamentos 6208	Koyo	R\$ 35,75	R\$ 715,00
584	20	und	Rolamentos 6209	Koyo	R\$ 42,35	R\$ 847,00
585	20	und	Rolamentos 6210	Koyo	R\$ 45,10	R\$ 902,00
586	20	und	Rolamentos de esfera	GBR	R\$ 36,30	R\$ 726,00
587	10	und	Rolamentos Roda GM	SKF	R\$ 84,50	R\$ 845,00
588	5	und	Rolamentos Tensor	Dayco	R\$ 92,50	R\$ 462,50
589	3	und	Rotor Ignição Gol/Parati/Saveiro	Marflex	R\$ 22,00	R\$ 66,00
590	2	und	Rotor Ignição Kombi	Marflex	R\$ 22,00	R\$ 44,00
591	10	und	Selo Bloco	NV	R\$ 32,00	R\$ 320,00
592	4	und	Semi-Eixo Gol/Parati/Saveiro	Cofap	R\$ 273,90	R\$ 1.095,60
593	10	und	Serrinha Ferro	Starett	R\$ 13,50	R\$ 135,00
594	2	und	Servo Freio F-4000	Controil	R\$ 976,80	R\$ 1.953,60
595	4	und	Servo Freio Gol/Parati/Saveiro	Controil	R\$ 205,70	R\$ 822,80
596	2	und	Servo Freio Kombi	Controil	R\$ 194,70	R\$ 389,40
597	2	und	Servo Freio Palio/Strada	Controil	R\$ 259,60	R\$ 519,20
598	3	und	Servo Freio Uno	Controil	R\$ 221,10	R\$ 663,30
599	4	und	Silencioso fiat/Palio/ Strada	Tuper	R\$ 152,50	R\$ 610,00
600	3	und	Silencioso Final Focus	Tuper	R\$ 181,50	R\$ 544,50
601	2	und	Silencioso Final Gol/Parati/Saveiro	Tuper	R\$ 190,30	R\$ 380,60
602	4	und	Silencioso Final Kombi	Tuper	R\$ 134,20	R\$ 536,80
603	2	und	Silencioso Final Palio/Strada	Tuper	R\$ 145,00	R\$ 290,00

*Handwritten signature*



**GW COMERCIO DE PEÇAS AUTOMOTIVAS LTDA - ME**  
**CNPJ Nº 06.177.991/0001-69**  
**Rua Guaíra , nº 2696, Centro, Pato Bragado/PR, CEP: 85.948-000**  
**Telefone: (45) 3282-1292**

604	4	und	Silencioso Final Sprinter/Ducato	Tuper	R\$ 374,00	R\$ 1.496,00
605	5	und	Silencioso Final Uno	Tuper	R\$ 114,40	R\$ 572,00
606	4	und	Silencioso Traz. GM	Tuper	R\$ 164,00	R\$ 656,00
607	20	und	Spray Anti-Ferrugem	Mundial	R\$ 13,20	R\$ 264,00
608	6	und	Tambor freio cargo	Hipper	R\$ 647,90	R\$ 3.887,40
609	2	und	Tambor Freio Gol/Parati/Saveiro	Hipper	R\$ 68,20	R\$ 136,40
610	2	und	Tambor Freio Kombi	Hipper	R\$ 68,20	R\$ 136,40
611	4	und	Tambor Freio Palio/Strada	Hipper	R\$ 77,00	R\$ 308,00
612	4	und	Tambor Freio Uno	Hipper	R\$ 72,60	R\$ 290,40
613	2	und	Tampa Distribuidor Gol/Parati/Saveiro	Marflex	R\$ 52,80	R\$ 105,60
614	3	und	Tampa Distribuidor Kombi	Marflex	R\$ 29,70	R\$ 89,10
615	3	und	Tampa Distribuidor Palio/Strada	Marflex	R\$ 57,20	R\$ 171,60
616	3	und	Tampa Distribuidor Uno	Marflex	R\$ 45,10	R\$ 135,30
617	2	und	Tampa Óleo Motor Gol/Parati/Saveiro	Click	R\$ 17,60	R\$ 35,20
618	4	und	Tampa Óleo Motor Kombi	Click	R\$ 14,30	R\$ 57,20
619	4	und	Tampa Óleo Motor Palio/Strada	Click	R\$ 27,50	R\$ 110,00
620	4	und	Tampa Óleo Motor Uno	Click	R\$ 22,00	R\$ 88,00
621	6	und	Tampa Radiador	Click	R\$ 24,20	R\$ 145,20
622	2	und	Tampa Radiador F-4000	Click	R\$ 14,30	R\$ 28,60
623	2	und	Tampa Radiador Maquinas Rodoviaras	Click	R\$ 17,60	R\$ 35,20
624	2	und	Tampa Radiador Trator Ford	Click	R\$ 20,90	R\$ 41,80
625	3	und	Tampa Radiador Trator Valtra	Click	R\$ 20,90	R\$ 62,70
626	4	und	Tampa Reservatório Água Caminhão VW/Cargo	Click	R\$ 17,60	R\$ 70,40
627	4	und	Tampa Reservatório Água Gol/Parati/Saveiro	Click	R\$ 17,60	R\$ 70,40
628	2	und	Tampa Reservatório Água Kombi	Click	R\$ 17,60	R\$ 35,20
629	2	und	Tampa Reservatório Água Palio/Strada	Click	R\$ 17,60	R\$ 35,20
630	2	und	Tampa Reservatório Água Sprinter/Ducato	Click	R\$ 27,50	R\$ 55,00
631	5	und	Tampa Reservatório Água Uno	Click	R\$ 17,60	R\$ 88,00
632	1	und	Tampa Seletora Cambio Kombi	Click	R\$ 81,40	R\$ 81,40
633	2	und	Tampa Tanque Caminhão VW/Cargo	Click	R\$ 52,80	R\$ 105,60
634	3	und	Tampa Tanque F-4000	Click	R\$ 29,70	R\$ 89,10
635	2	und	Tampa Tanque Gol/Parati/Saveiro	Click	R\$ 41,80	R\$ 83,60
636	2	und	Tampa Tanque Kombi	Click	R\$ 45,10	R\$ 90,20
637	2	und	Tampa Tanque Maquinas Rodoviaras	Click	R\$ 37,40	R\$ 74,80

*Handwritten signature*



**GW COMERCIO DE PEÇAS AUTOMOTIVAS LTDA - ME**  
**CNPJ Nº 06.177.991/0001-69**  
**Rua Guaíra , nº 2696, Centro, Pato Bragado/PR, CEP: 85.948-000**  
**Telefone: (45) 3282-1292**

638	2	und	Tampa Tanque Palio/Strada	Click	R\$ 51,70	R\$ 103,40
639	2	und	Tampa Tanque Sprinter/Ducato	Click	R\$ 52,80	R\$ 105,60
640	2	und	Tampa Tanque Uno	Click	R\$ 51,70	R\$ 103,40
641	2	und	Tampa Tomada Força	Patral	R\$ 97,90	R\$ 195,80
642	8	und	terminal Direção Ford	Sampel	R\$ 64,00	R\$ 512,00
643	8	und	Terminal Direção GM	Nakata	R\$ 64,00	R\$ 512,00
644	2	und	Tensor Cummins	Dayco	R\$ 323,40	R\$ 646,80
645	4	und	Terminal Cambio	Driveway	R\$ 101,20	R\$ 404,80
656	4	und	Terminal Cambio Cargo	Driveway	R\$ 85,80	R\$ 343,20
647	8	und	Terminal de Direção Ford	Driveway	R\$ 170,50	R\$ 1.364,00
648	8	und	Terminal Direção Caminhão VW/Cargo	Driveway	R\$ 146,30	R\$ 1.170,40
649	6	und	Terminal Direção Ducato	Driveway	R\$ 107,80	R\$ 646,80
650	6	und	Terminal Direção F-4000	Driveway	R\$ 106,70	R\$ 640,20
651	8	und	Terminal Direção GM	Sampel	R\$ 70,40	R\$ 563,20
652	6	und	Terminal Direção Gol/Parati/Saveiro	Driveway	R\$ 41,80	R\$ 250,80
653	6	und	Terminal Direção Kombi	Driveway	R\$ 41,80	R\$ 250,80
654	8	und	Terminal Direção Palio/Strada	Driveway	R\$ 57,20	R\$ 457,60
655	8	und	Terminal Direção Uno	Driveway	R\$ 51,70	R\$ 413,60
656	4	und	Tetentor Pinhao	Sabó	R\$ 57,20	R\$ 228,80
657	25	und	Tinta Spray	Chemi	R\$ 24,20	R\$ 605,00
658	15	und	Trava Cubo Caminhão VW/Cargo	Rodafuso	R\$ 22,00	R\$ 330,00
659	8	und	Trava Cubo F-4000	Rodafuso	R\$ 14,30	R\$ 114,40
660	4	und	Trizeta Cambio	cofap	R\$ 174,00	R\$ 696,00
661	4	und	Trizeta s/ Eixo	cofap	R\$ 78,00	R\$ 312,00
662	2	und	Tube Água Motor Focus	Valclei	R\$ 60,50	R\$ 121,00
663	2	und	Tube Água Motor Gol/Parati/Saveiro	Valclei	R\$ 37,40	R\$ 74,80
664	1	und	Tube Água Motor Kombi	Valclei	R\$ 37,40	R\$ 37,40
665	2	und	Tube Água Motor Palio/Strada	Valclei	R\$ 37,40	R\$ 74,80
666	2	und	Tube Água Motor Uno	Valclei	R\$ 37,40	R\$ 74,80
667	4	und	Válvula Governadora Freio Caminhão VW/Cargo	Varga	R\$ 264,00	R\$ 1.056,00
668	4	und	Válvula Pedal Freio Caminhão VW/Cargo	Controil	R\$ 534,60	R\$ 2.138,40
669	2	und	Válvula Termostática F-4000	MTE	R\$ 121,00	R\$ 242,00
670	1	und	Válvula Termostática Focus	MTE	R\$ 100,10	R\$ 100,10
671	2	und	Válvula Termostática Gol/Parati/Saveiro	MTE	R\$ 75,90	R\$ 151,80
672	2	und	Válvula termostática máquinas rodoviárias	MTE	R\$ 128,70	R\$ 257,40
673	4	und	Válvula Termostática MWM	MTE	R\$ 123,20	R\$ 492,80

*(Handwritten mark)*





**GW COMERCIO DE PEÇAS AUTOMOTIVAS LTDA - ME**  
**CNPJ Nº 06.177.991/0001-69**  
**Rua Guaira , nº 2696, Centro, Pato Bragado/PR, CEP: 85.948-000**  
**Telefone: (45) 3282-1292**

674	2	und	Válvula Termostática Palio/Strada	MTE	R\$ 69,30	R\$ 138,60
675	2	und	Valvula Termostatica Trator Ford	MTE	R\$ 138,60	R\$ 277,20
676	1	und	Valvula Termostatica Trator Valtra	MTE	R\$ 138,03	R\$ 138,03
677	4	und	Valvula Termostatica Uno	MTE	R\$ 51,70	R\$ 206,80
678	4	und	Valvulas Descarga Ar	Knorr	R\$ 395,00	R\$ 1.580,00
679	12	und	Velas Ignição Focus	NGK	R\$ 33,00	R\$ 396,00
680	32	und	Velas Ignição Gol/Parati/Saveiro	NGK	R\$ 17,60	R\$ 563,20
681	24	und	Velas Ignição Kombi	NGK	R\$ 20,90	R\$ 501,60
682	16	und	Velas Ignição Palio/Strada	NGK	R\$ 20,90	R\$ 334,40
683	16	und	Velas Ignição Uno	NGK	R\$ 17,60	R\$ 281,60
684	10	mt	Velomoide Para Juntas	Vonder	R\$ 13,20	R\$ 132,00
<b>TOTAL</b>						<b>R\$ 374.560,05</b>

VALOR GLOBAL DA PROPOSTA: **R\$ 374.560,05** (trezentos e setenta e quatro mil quinhentos e sessenta reais e cinco centavos).

O prazo de validade da proposta de preços é de no mínimo 60 (sessenta) dias corridos a contar da data da publicação do Pregão Presencial p/ Fins de Registro de Preços.

Prazo de entrega: deverá ser executados em até 48(quarenta e oito) após solicitação desta Municipalidade, diretamente no local da entidade solicitante.

Os produtos ora relacionados, deverão ser de primeira qualidade, deverão obedecer às normas e padrões da ABNT e INMETRO, ser de boa qualidade e atender eficazmente às finalidades que dele naturalmente se espera, conforme determina o código de Defesa do Consumidor.

Dados Bancários: Banco do Brasil Ag: 0859-1 C/C: 45.276-9

Declaramos que, a proposta inclui todos os custos e despesas, bem como o lucro almejado tais como: frete, seguro, tributos de qualquer natureza taxa de administração, encargos sociais, trabalhistas e todas as demais despesas, diretas ou indiretas, relacionadas com o fornecimento do objeto da presente licitação.

Na entrega do objeto ora licitado, observaremos rigorosamente as especificações das normas técnicas ou qualquer outra que garanta a qualidade igual ou superior, assumindo, desde já, a integral responsabilidade pela perfeita realização dos trabalhos.



**GW COMERCIO DE PEÇAS AUTOMOTIVAS LTDA - ME**  
**CNPJ Nº 06.177.991/0001-69**  
**Rua Guaíra , nº 2696, Centro, Pato Bragado/PR, CEP: 85.948-000**  
**Telefone: (45) 3282-1292**

---

Atenciosamente,

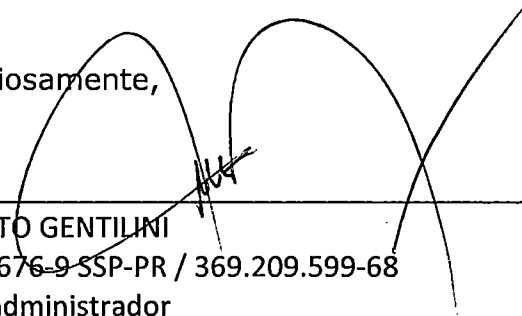

---

GILMAR ALBERTO GENTILINI  
RG/CPF: 2.041.676-9 SSP-PR / 369.209.599-68  
Função: Sócio administrador



ESTADO DO PARANÁ

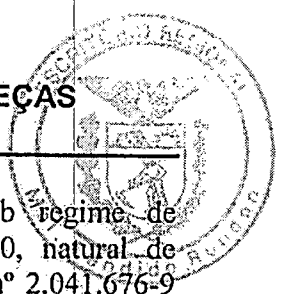

**SOCIEDADE LIMITADA**  
**CONTRATO DE CONSTITUIÇÃO DE: GW COMÉRCIO DE PEÇAS**  
**AUTOMOTIVAS LTDA.**

---

**GILMAR ALBERTO GENTILINI**, brasileiro, casado sob regime de comunhão parcial de bens, nascido em 25 de junho de 1960, natural de Crissiumal - RS, empresário, portador da cédula de identidade nº 2.041.676-9 SSP-PR e CPF nº 369.209.599-68, residente e domiciliado na Rua Guairá, 2666, centro, Município de Pato Bragado - PR., CEP 85948-000, e, **CLÁIDES CLEIR WEILER GENTILINI**, brasileira, casada sob o regime de comunhão parcial de bens, nascida em 25 de dezembro de 1967, natural de Marechal Cândido Rondon - PR, empresária, portadora da cédula de identidade nº 4.237.936-0 SSP-PR e CPF nº 653.775.759-20, residente e domiciliada na Rua Guairá, 2666, Centro, município de Pato Bragado - PR, CEP: 85948-000, constitui uma sociedade limitada, mediante as seguintes cláusulas:

**CLÁUSULA PRIMEIRA:** A sociedade girará sob o nome empresarial "GW COMÉRCIO DE PEÇAS AUTOMOTIVAS LTDA" e terá sede e domicílio na Av Continental, 776, sala 02, Centro, Pato Bragado - PR., CEP.: 85948-000.

**CLÁUSULA SEGUNDA:** O capital social é de R\$ 150.000,00 (cento e cinquenta mil reais), dividido em 150.000 (cento e cinquenta mil) quotas de valor nominal de R\$ 1,00 (hum real) cada uma, integralizadas pelos sócios da seguinte forma:

GILMAR ALBERTO GENTILINI, integraliza neste ato e a vista a importância de R\$ 25.000,00 (vinte e cinco mil reais) divididos em 25.000 (vinte e cinco mil) quotas de valor nominal de R\$ 1,00 (hum real) cada uma, e o restante, ou seja R\$ 50.000,00 (cinquenta mil reais) divididos em 50.000 (cinquenta mil) quotas de R\$1,00 (hum real) cada uma, a serem integralizadas num prazo de sessenta meses a contar da data de assinatura deste instrumento.

CLÁIDES CLEIR WEILER GENTILINI, integraliza neste ato e a vista a importância de R\$ 25.000,00 (vinte e cinco mil reais) divididos em 25.000 (vinte e cinco mil) quotas de valor nominal de R\$ 1,00 (hum real) cada uma, e o restante, ou seja R\$ 50.000,00 (cinquenta mil reais) divididos em 50.000 (cinquenta mil) quotas de R\$1,00 (hum real) cada uma, a serem integralizadas num prazo de sessenta meses a contar da data de assinatura deste instrumento.

**CLÁUSULA TERCEIRA:** O capital social de R\$ 150.000,00 (cento e cinquenta mil reais) divididos em 150.000 (cento e cinquenta mil) quotas de R\$ 1,00 (hum real) cada uma fica assim distribuído entre os sócios:

SÓCIOS	QUOTAS	CAPITAL -R\$
GILMAR ALBERTO GENTILINI	75.000	75.000,00
CLÁIDES CLEIR WEILER GENTILINI	75.000	75.000,00
TOTAL	150.000	150.000,00

**CLÁUSULA QUARTA:** O objeto social será o comércio varejista de peças e acessórios para veículos automotores.



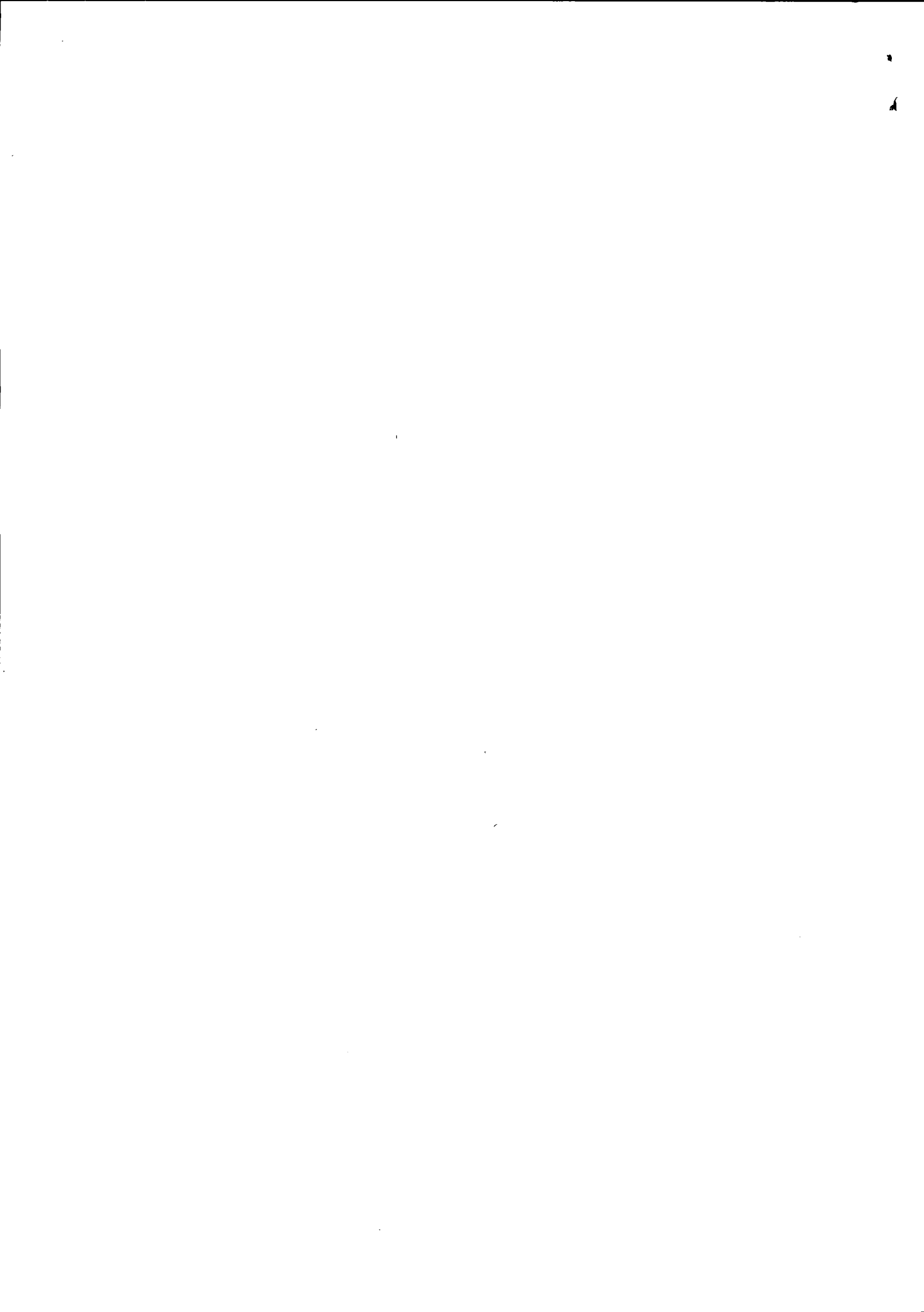

MUNICÍPIO DE PATO BRAGADO  
PARANÁ

**SOCIEDADE LIMITADA  
CONTRATO DE CONSTITUIÇÃO DE: GW COMÉRCIO DE PEÇAS  
AUTOMOTIVAS LTDA.**

---



**CLÁUSULA QUINTA:** A sociedade iniciará suas atividades em 23.04.2004 e seu prazo de duração é indeterminado.

**CLÁUSULA SEXTA:** As quotas são indivisíveis e não poderão ser cedidas ou transferidas a terceiros sem o consentimento do outro sócio, a quem fica assegurado, em igualdade de condições e preço direito de preferência para a sua aquisição se postas à venda, formalizando, se realizada a cessão delas, a alteração contratual pertinente.

**CLÁUSULA SÉTIMA:** A responsabilidade de cada sócio é restrita ao valor de suas quotas, mas todos respondem solidariamente pela integralização do capital social.

**CLÁUSULA OITAVA:** A administração da sociedade caberá ao sócio **GILMAR ALBERTO GENTILINI**, com poderes e atribuições de administrador autorizado o uso do nome empresarial, vedado, no entanto, em atividades estranhas ao interesse social ou assumir obrigações seja em favor de qualquer dos cotistas ou de terceiros, bem como onerar ou alienar bens imóveis da sociedade, sem autorização do outro sócio.

**CLÁUSULA NONA:** Ao término de cada exercício social, em 31 de dezembro, o administrador prestará contas justificadas de sua administração, procedendo à elaboração do inventário, do balanço patrimonial e do balanço de resultado econômico, cabendo aos sócios, na proporção de suas quotas, os lucros ou perdas apurados.

**CLÁUSULA DÉCIMA:** Nos quatro meses seguintes ao término do exercício social, os sócios deliberarão sobre as contas e designarão administradores quando for o caso.

**CLÁUSULA DÉCIMA PRIMEIRA:** A sociedade poderá a qualquer tempo, abrir ou fechar filial ou outra dependência, mediante alteração contratual assinada por todos os sócios.

**CLÁUSULA DÉCIMA SEGUNDA:** O sócio poderá, de comum acordo, fixar uma retirada mensal, a título de "pro-labore", observadas as disposições regulamentares pertinentes.

**CLÁUSULA DÉCIMA TERCEIRA:** Falecendo ou interdito qualquer sócio, a sociedade continuará suas atividades com os herdeiros, sucessores e o incapaz. Não sendo possível ou inexistindo interesse destes ou do(s) sócio(s) remanescente(s), o valor de seus haveres será apurado e liquidado com base na situação patrimonial da sociedade, à data da resolução, verificada em balanço especialmente levantado.

Parágrafo único – O mesmo procedimento será adotados em outros casos em que a sociedade se resolva em relação a seu sócio.

**CLÁUSULA DÉCIMA QUARTA:** O administrador declara, sob as penas da Lei, de que não estão impedidos de exercer a administração da sociedade, por Lei especial, ou em

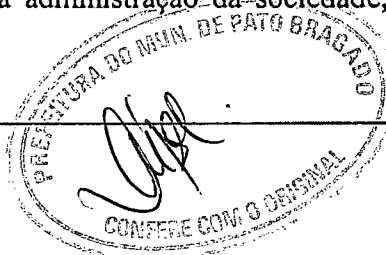





282-

SECRETARIA DE ECONOMIA DO PARANÁ

DO PARANÁ

**SOCIEDADE LIMITADA  
CONTRATO DE CONSTITUIÇÃO DE: GW COMÉRCIO DE PEÇAS  
AUTOMOTIVAS LTDA.**

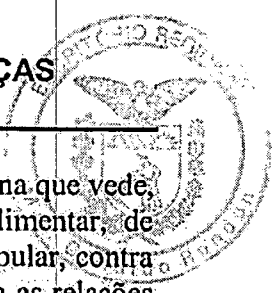

virtude de condenação criminal, ou por se encontrarem sob os efeitos dela, a pena que vede, ainda que temporariamente, o acesso a cargos públicos; ou por crime falimentar, de prevaricação, peita ou suborno, concussão, peculato, ou contra a economia popular, contra o sistema financeiro nacional, contra normas de defesa da concorrência, contra as relações de consumo, fé pública, ou a propriedade.

**CLÁUSULA DÉCIMA QUINTA:** Fica eleito o foro de Marechal Cândido Rondon para o exercício e o cumprimento dos direitos e obrigações resultantes deste contrato.

**CLÁUSULA DÉCIMA SEXTA:** Os sócios **DECLARAM** para os efeitos de enquadramento como **MICROEMPRESA** que o valor da receita bruta anual da empresa não excederá, no ano da constituição, o limite fixado no inciso I do art. 2º da Lei Federal n.º 9.841 de 05/10/1.999, e que não se enquadra em quaisquer das hipóteses de exclusões relacionadas no art. 3º daquela Lei.

Lavrado em 4 (quatro) vias de igual teor e forma.

Pato Bragado - PR, 22 de Março de 2004.

**GILMAR ALBERTO GENTILINI**

*Claides C W Gentilini*  
**CLAIDES CLEIR WEILER GENTILINI**

JUNTA COMERCIAL DO PARANÁ  
ESCRITÓRIO DE MARECHAL CANDIDO RONDON  
CERTIFICO O REGISTRO EM: 31/03/2004  
SOB NÚMERO: 41205205554  
Protocolo: 04/115924-1

GW COMERCIO DE PEÇAS AUTOMOTIVAS  
LTDA

*Maria Thereza Lopes Salomão*  
**MARIA THEREZA LOPES SALOMÃO**  
SECRETARIA GERAL

JUNTA COMERCIAL DO PARANÁ  
ESCRITÓRIO DE MARECHAL CANDIDO RONDON  
CERTIFICO O REGISTRO EM: 31/03/2004  
SOB NÚMERO: 20041159250  
Protocolo: 04/115925-0

Empresa: 41 2 0520555 4  
GW COMERCIO DE PEÇAS AUTOMOTIVAS  
LTDA

*Maria Thereza Lopes Salomão*  
**MARIA THEREZA LOPES SALOMÃO**  
SECRETARIA GERAL

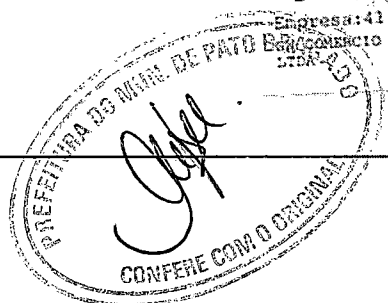



**PRIMEIRA ALTERAÇÃO CONTRATUAL DA SOCIEDADE:  
GW COMÉRCIO DE PEÇAS AUTOMOTIVAS LTDA-ME  
CNPJ/MF N.º 06.177.991/0001-69  
NIRE 412.0520555-4**

folha 1 de 1

Os abaixo identificados e qualificados:

**GILMAR ALBERTO GENTILINI**, brasileiro, casado sob o regime de comunhão parcial de bens, empresário, inscrito no CPF/MF sob nº 369.209.599-68, portador da carteira de identidade RG nº 2.041.676-9 SSP-PR, residente e domiciliado na Rua Guairá, 2666, Casa, Centro, Pato Bragado-PR, CEP: 85948-000 e **CLÁIDES CLEIR WEILER GENTILINI**, brasileira, casada sob o regime de comunhão parcial de bens, empresária, inscrita no CPF/MF sob nº 653.775.759-20, portadora da carteira de identidade RG nº 4.237.936-0 SSP-PR, residente e domiciliada na Rua Guairá, 2666, Casa, Centro, Pato Bragado-PR, CEP: 85948-000.

únicos sócios componentes da sociedade empresária limitada que gira nesta praça sob o nome de **GW COMÉRCIO DE PEÇAS AUTOMOTIVAS LTDA-ME**, com sede na Av. Continental, 776, Centro, Pato Bragado -PR, 85948-000, e inscrita no CNPJ/MF sob nº 06.177.991/0001-69, registrada na Junta Comercial do Paraná sob nº 412.0520555-4 em 31/03/2004; resolvem alterar o contrato social mediante as condições estabelecidas nas cláusulas seguintes:

**CLÁUSULA PRIMEIRA - DA ALTERAÇÃO DA SEDE SOCIAL:** O endereço da presente sociedade passa ser o seguinte: Rua Guairá, 2696, Centro, CEP: 85948-000, Pato Bragado -PR.

**CLÁUSULA SEGUNDA - DA ALTERAÇÃO DO OBJETO SOCIAL:** O objeto da sociedade passa ser o seguinte: Comércio varejista de peças e acessórios para veículos automotores, comércio varejistas de pneus e câmara de ar. Serviços de manutenção, reparação e mecânica de veículos automotores. Retífica de motores chapeação e pintura. Serviços de instalação de parabrisas, escapamentos, freios e amortecedores

**CLÁUSULA TERCEIRA - DA INTEGRALIZAÇÃO DO CAPITAL SOCIAL:** O capital social no valor de 150.000,00 (cento e cinquenta mil reais) dividido em 150.000,00 (cento e cinquenta mil) quotas de R\$ 1,00 (um real) cada uma, fica inteiramente integralizado em moeda corrente do país nesta data.

**CLÁUSULA QUARTA- NOVA DISTRIBUIÇÃO DO CAPITAL:** Em virtude das modificações havidas, o capital fica assim dividido entre os sócios:

SOCIO	(%)	QUOTAS	VALOR
GILMAR ALBERTO GENTILINI	50,00	75.000	75.000,00
CLÁIDES CLEIR WEILER GENTILINI	50,00	75.000	75.000,00
TOTAL	100,00	150,000	150.000,00

**CLÁUSULA QUINTA -** permanecem inalteradas as demais cláusulas vigentes que não colidirem com as disposições do presente instrumento.

E por estarem assim, justos e contratados, lavram e assinam, a presente alteração, em 4 (quatro) vias de igual teor e forma, obrigando-se fielmente por si, seus herdeiros e sucessores legais a cumpri-lo em todos os seus termos.

Pato Bragado -PR, 21 de Julho de 2009

  
\_\_\_\_\_  
GILMAR ALBERTO GENTILINI

  
\_\_\_\_\_  
CLÁIDES CLEIR WEILER GENTILINI

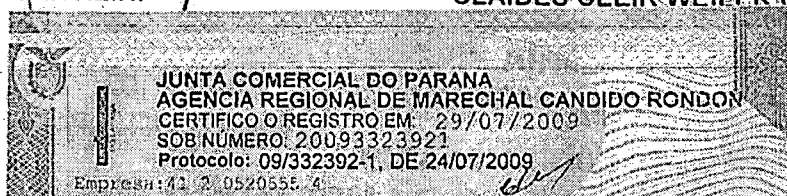



VALIDA EM TODO O TERRITÓRIO NACIONAL

REGISTRO GERAL 2.041.676-9 DATA DE EMISSÃO 25/10/1993

IDENTIFICADO GILMAR ALBERTO GENTILINI

FILIAIS FRANCISCO INOCENTE GENTILINI ROSA GENTILINI

NACIONALIDADE CARISSUAL/RS DATA DE NASCIMENTO 25/06/1960

LOCAL DE RESIDÊNCIA COHARCA=MAL CDD RONDON/PR, PATO BRANCO C. CAS 541, LIVRO=83, FOLHA=119

CPF 369.209.599-68

ASSINATURA DO IDENTIFICADO *Gilmar Alberto Gentilini*

ASSINATURA DO IDENTIFICADOR Bst. Douglas Beghini

LEI Nº 7.116 DE 29/08/83

REPÚBLICA FEDERATIVA DO BRASIL

SECRETARIA DE ESTADO DE SEGURANÇA PÚBLICA INSTITUTO DE IDENTIFICAÇÃO DO PARANÁ

IDENTIFICADO *Gilmar Alberto Gentilini*

IDENTIFICADOR *Douglas Beghini*

CARTEIRA DE IDENTIDADE

MINISTÉRIO DA FAZENDA Secretaria da Receita Federal

**CPF**

Cadastro de Pessoas Físicas

Numero de Inscrição 369.209.599-68

Nome GILMAR ALBERTO GENTILINI

Nascimento 25/06/1960

Cartão de uso pessoal e intransferível. Deve ser apresentado junto com um documento de identidade.

Emissão MAIO/2002

**CAIXA**  
CAIXA ECONÔMICA FEDERAL

REPÚBLICA FEDERATIVA DO BRASIL

**TÍTULO ELEITORAL**

NOME DO ELEITOR GILMAR ALBERTO GENTILINI

DATA DE NASCIMENTO 25/06/1960 Nº INSCRIÇÃO 268588506/12 ZONA 121 SEÇÃO 0108

MUNICÍPIO UF PATO BRANCO /PR DATA DE EMISSÃO 18/09/86

JUIZ DE ELEIÇÕES *[Assinatura]*

REPÚBLICA FEDERATIVA DO BRASIL

ASSINATURA OU IMPRESSÃO DIGITAL DO ELEITOR *[Assinatura]*

REGISTRO DE VOTO

PREFEITURA MUNICIPAL DE PATO BRANCO

*[Assinatura]*

CONFERE COM O ORIGINAL

*[Assinatura]*

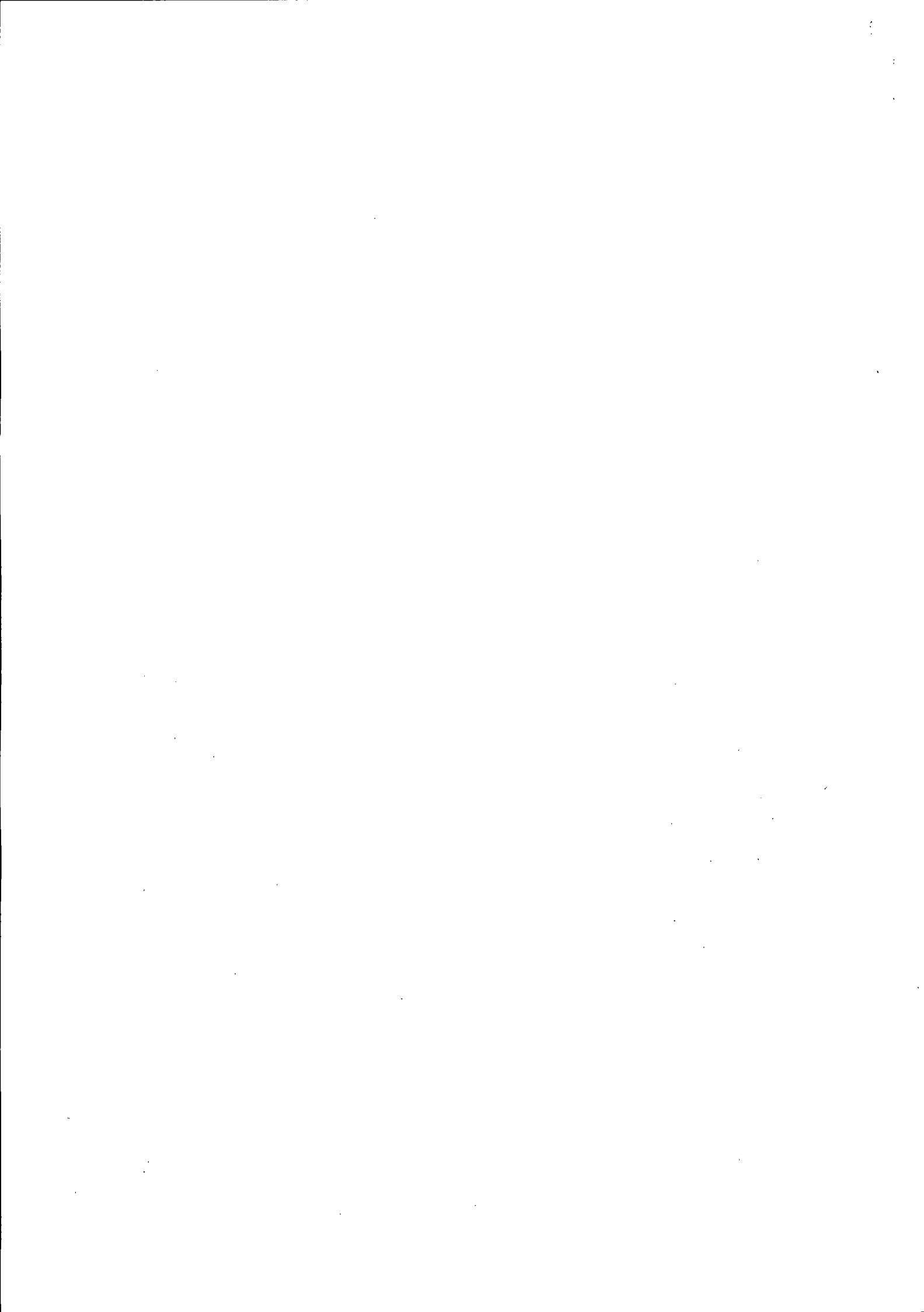

VALIDA EM TODO O TERRITÓRIO NACIONAL

REGISTRO GERAL 4.237.936-0 DATA DE EXPEDIÇÃO 21/12/1984

NOME: CLAUDES CLEIR WELER

DECLARADO POR: NOCIR AFONSO WELER, DALICE THEREZINHA WELER

NACIONALIDADE: M. CAND. RONDON/PR DATA DE NASCIMENTO: 25/12/1967

END. ORIGINAL: COMARCA=CASCAVEL/PR, DA SEDE C.NASC. 39666, LIVRO=36, FOLHA=464

ASSINATURA DO DETENTOR: *David B. Paul*

LEI Nº 116 DE 25/04/63

REPÚBLICA FEDERATIVA DO BRASIL

SECRETARIA DE ESTADO DE SEGURANÇA PÚBLICA INSTITUTO DE IDENTIFICAÇÃO DO PARANÁ

POLEGAR DIREITO

ASSINATURA DO TITULAR: *Cláudes Cleir Weller*

CARTEIRA DE IDENTIDADE

MINISTÉRIO DA FAZENDA

SECRETARIA DA RECEITA FEDERAL DO BRASIL

REGISTRO DE IMÓVEIS

653775759 20

CLAUDES CLEIR WELER

25.12.67

ASSINATURA: *Cláudes Weller*

VALIDA EM TODO O TERRITÓRIO NACIONAL

ESTE CONTRATO É O DOCUMENTO IMPROVIZADO DE REGISTRO DO CADASTRO DE PESSOAS FÍSICAS - CPF DE USO INDIVIDUAL, INTERAMENTE LEGALMENTE AUTENTICADO PARA CUMPRIMENTO OBRIGACIONAL DE NATUREZA FISCAL, PODENDO A ENTIDADE LEGAL DA SECRETARIA DE RECEITA FEDERAL DO BRASIL.

399/0061-17

25/12/86

FILIO DA EMPRESA DO CONTRATANTE: PATRIAL SOCIEDADE ANÔNIMA

99020/7688

ASSINATURA DO TITULAR: *Gilberto A. Gentilini*

3512 0933643

REPÚBLICA FEDERATIVA DO BRASIL

TÍTULO ELEITORAL

NOME DO ELEITOR: CLAUDES CLEIR WELER GENTILINI

DATA DE NASCIMENTO: 25/12/1967 Nº INSCRIÇÃO: 270744306195 ZONA: 121 SEÇÃO: 0109

MUNICÍPIO DE: PATO BRAGADO DATA DE EMISSÃO: 12/02/90

ASSINATURA DO ELEITOR: *Cláudes Weller*

VALIDO SOMENTE COM A MARCA D'ÁGUA DA JUSTIÇA ELEITORAL

REPÚBLICA FEDERATIVA DO BRASIL

POLEGAR DIREITO

ASSINATURA OU IMPRESSÃO DIGITAL DO ELEITOR: *Cláudes C. W. Gentilini*

VALIDO SOMENTE COM A MARCA D'ÁGUA DA JUSTIÇA ELEITORAL

PREFEITURA DE PATO BRAGADO

CONFERE COM O ORIGINAL

*[Handwritten Signature]*

*[Handwritten Signature]*





**Comprovante de Inscrição e de Situação Cadastral****Contribuinte,**

Confira os dados de Identificação da Pessoa Jurídica e, se houver qualquer divergência, providencie junto à RFB a sua atualização cadastral.

		<b>REPÚBLICA FEDERATIVA DO BRASIL</b>	
<b>CADASTRO NACIONAL DA PESSOA JURÍDICA</b>			
NÚMERO DE INSCRIÇÃO <b>06.177.991/0001-69</b> MATRIZ	<b>COMPROVANTE DE INSCRIÇÃO E DE SITUAÇÃO CADASTRAL</b>		DATA DE ABERTURA <b>31/03/2004</b>
NOME EMPRESARIAL <b>GW COMERCIO DE PECAS AUTOMOTIVAS LTDA - ME</b>			
TÍTULO DO ESTABELECIMENTO (NOME DE FANTASIA) <b>DIPATO AUTOPECAS</b>			
CÓDIGO E DESCRIÇÃO DA ATIVIDADE ECONÔMICA PRINCIPAL <b>45.30-7-03 - Comércio a varejo de peças e acessórios novos para veículos automotores</b>			
CÓDIGO E DESCRIÇÃO DAS ATIVIDADES ECONÔMICAS SECUNDÁRIAS <b>45.30-7-05 - Comércio a varejo de pneumáticos e câmaras-de-ar</b> <b>45.20-0-01 - Serviços de manutenção e reparação mecânica de veículos automotores</b> <b>45.20-0-02 - Serviços de lanternagem ou funilaria e pintura de veículos automotores</b> <b>29.50-6-00 - Recondicionamento e recuperação de motores para veículos automotores</b>			
CÓDIGO E DESCRIÇÃO DA NATUREZA JURÍDICA <b>206-2 - Sociedade Empresária Limitada</b>			
LOGRADOURO <b>R GUAIRA</b>	NÚMERO <b>2696</b>	COMPLEMENTO	
CEP <b>85.948-000</b>	BAIRRO/DISTRITO <b>CENTRO</b>	MUNICÍPIO <b>PATO BRAGADO</b>	UF <b>PR</b>
ENDEREÇO ELETRÔNICO		TELEFONE <b>(45) 3282-1292</b>	
ENTE FEDERATIVO RESPONSÁVEL (EFR) *****			
SITUAÇÃO CADASTRAL <b>ATIVA</b>		DATA DA SITUAÇÃO CADASTRAL <b>31/03/2004</b>	
MOTIVO DE SITUAÇÃO CADASTRAL			
SITUAÇÃO ESPECIAL *****		DATA DA SITUAÇÃO ESPECIAL *****	

Aprovado pela Instrução Normativa RFB nº 1.634, de 06 de maio de 2016.

Emitido no dia **09/01/2018** às **11:41:14** (data e hora de Brasília).

Página: 1/1

[Consulta QSA / Capital Social](#)

[Voltar](#)



Preparar Página  
para Impressão

A RFB agradece a sua visita. Para informações sobre política de privacidade e uso, [clique aqui](#).  
[Atualize sua página](#)



IMPRIMIR

VOLTAR

**CAIXA**  
CAIXA ECONÔMICA FEDERAL**Certificado de Regularidade do FGTS - CRF****Inscrição:** 06177991/0001-69**Razão Social:** GW COMERCIO DE PECAS AUTOMOTIVAS LTDA ✓**Endereço:** RUA GUAIRA 2696 / CENTRO / PATO BRAGADO / PR / 85948-000

A Caixa Econômica Federal, no uso da atribuição que lhe confere o Art. 7, da Lei 8.036, de 11 de maio de 1990, certifica que, nesta data, a empresa acima identificada encontra-se em situação regular perante o Fundo de Garantia do Tempo de Serviço - FGTS.

O presente Certificado não servirá de prova contra cobrança de quaisquer débitos referentes a contribuições e/ou encargos devidos, decorrentes das obrigações com o FGTS.

**Validade:** 08/01/2018 a 06/02/2018 ✓**Certificação Número:** 2018010810512326414740

Informação obtida em 09/01/2018, às 11:47:22.

A utilização deste Certificado para os fins previstos em Lei está condicionada à verificação de autenticidade no site da Caixa:  
**[www.caixa.gov.br](http://www.caixa.gov.br)**





**MINISTÉRIO DA FAZENDA**  
**Secretaria da Receita Federal do Brasil**  
**Procuradoria-Geral da Fazenda Nacional**

**CERTIDÃO NEGATIVA DE DÉBITOS RELATIVOS AOS TRIBUTOS FEDERAIS E À DÍVIDA ATIVA DA UNIÃO**

**Nome: GW COMERCIO DE PECAS AUTOMOTIVAS LTDA - ME ✓**  
**CNPJ: 06.177.991/0001-69**

Ressalvado o direito de a Fazenda Nacional cobrar e inscrever quaisquer dívidas de responsabilidade do sujeito passivo acima identificado que vierem a ser apuradas, é certificado que não constam pendências em seu nome, relativas a créditos tributários administrados pela Secretaria da Receita Federal do Brasil (RFB) e a inscrições em Dívida Ativa da União (DAU) junto à Procuradoria-Geral da Fazenda Nacional (PGFN).

Esta certidão é válida para o estabelecimento matriz e suas filiais e, no caso de ente federativo, para todos os órgãos e fundos públicos da administração direta a ele vinculados. Refere-se à situação do sujeito passivo no âmbito da RFB e da PGFN e abrange inclusive as contribuições sociais previstas nas alíneas 'a' a 'd' do parágrafo único do art. 11 da Lei nº 8.212, de 24 de julho de 1991.

A aceitação desta certidão está condicionada à verificação de sua autenticidade na Internet, nos endereços <<http://rfb.gov.br>> ou <<http://www.pgfn.gov.br>>.

Certidão emitida gratuitamente com base na Portaria Conjunta RFB/PGFN nº 1.751, de 2/10/2014. Emitida às 09:47:31 do dia 19/07/2017 <hora e data de Brasília>.

Válida até 15/01/2018. ✓

Código de controle da certidão: **5359.F96A.F9D5.2423**  
Qualquer rasura ou emenda invalidará este documento.

[Nova Consulta](#)



Preparar página  
para impressão

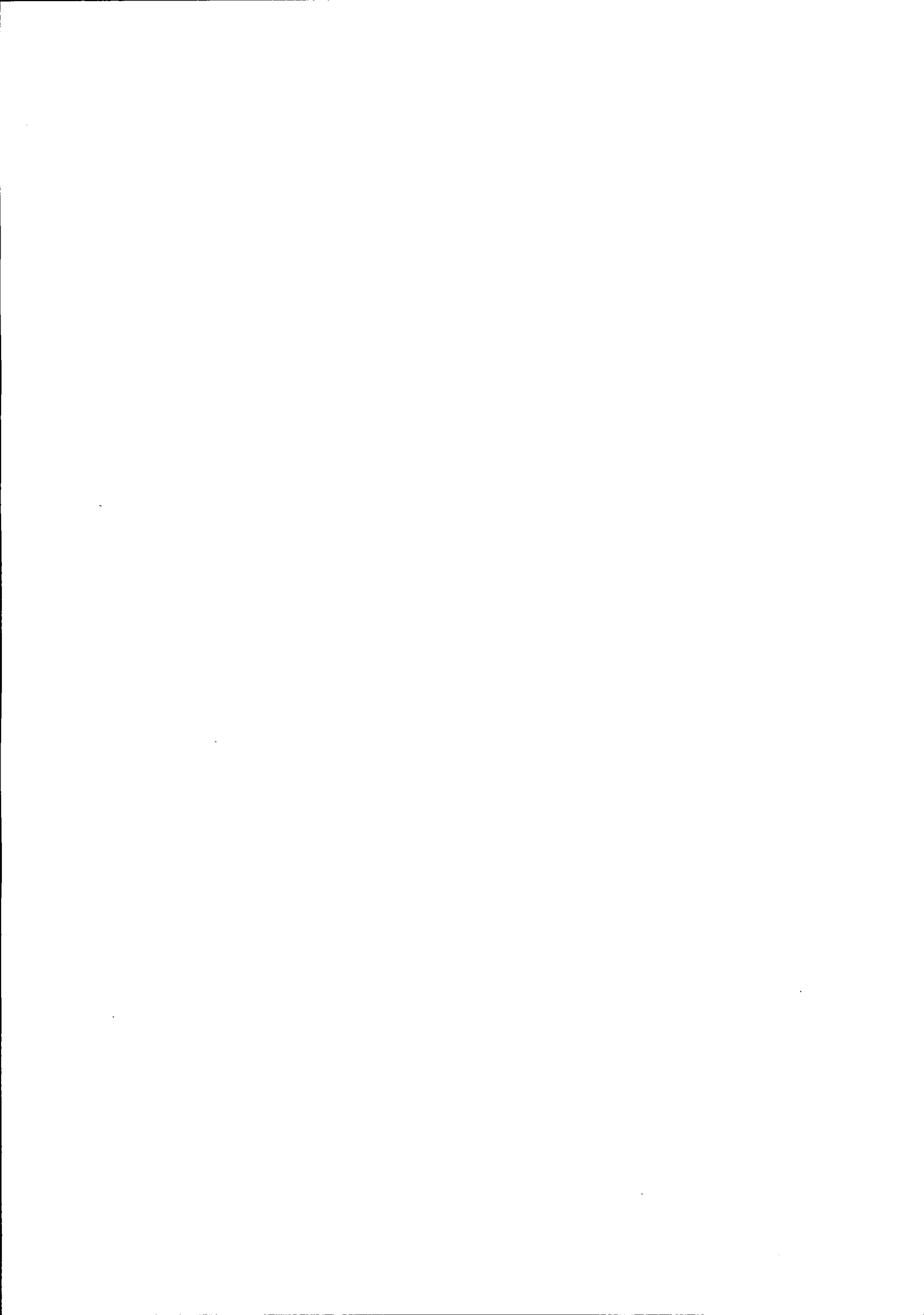



Estado do Paraná  
Secretaria de Estado da Fazenda  
Coordenação da Receita do Estado

## Certidão Negativa

de Débitos Tributários e de Dívida Ativa Estadual  
Nº 017452595-50

Certidão fornecida para o CNPJ/MF: 06.177.991/0001-69 ✓

Nome: **GW COMERCIO DE PECAS AUTOMOTIVAS LTDA** ✓

Ressalvado o direito da Fazenda Pública Estadual inscrever e cobrar débitos ainda não registrados ou que venham a ser apurados, certificamos que, verificando os registros da Secretaria de Estado da Fazenda, constatamos não existir pendências em nome do contribuinte acima identificado, nesta data.

Obs.: Esta Certidão engloba todos os estabelecimentos da empresa e refere-se a débitos de natureza tributária e não tributária, bem como ao descumprimento de obrigações tributárias acessórias.

Válida até 09/05/2018 ✓ Fornecimento Gratuito

A autenticidade desta certidão deverá ser confirmada via Internet  
[www.fazenda.pr.gov.br](http://www.fazenda.pr.gov.br)

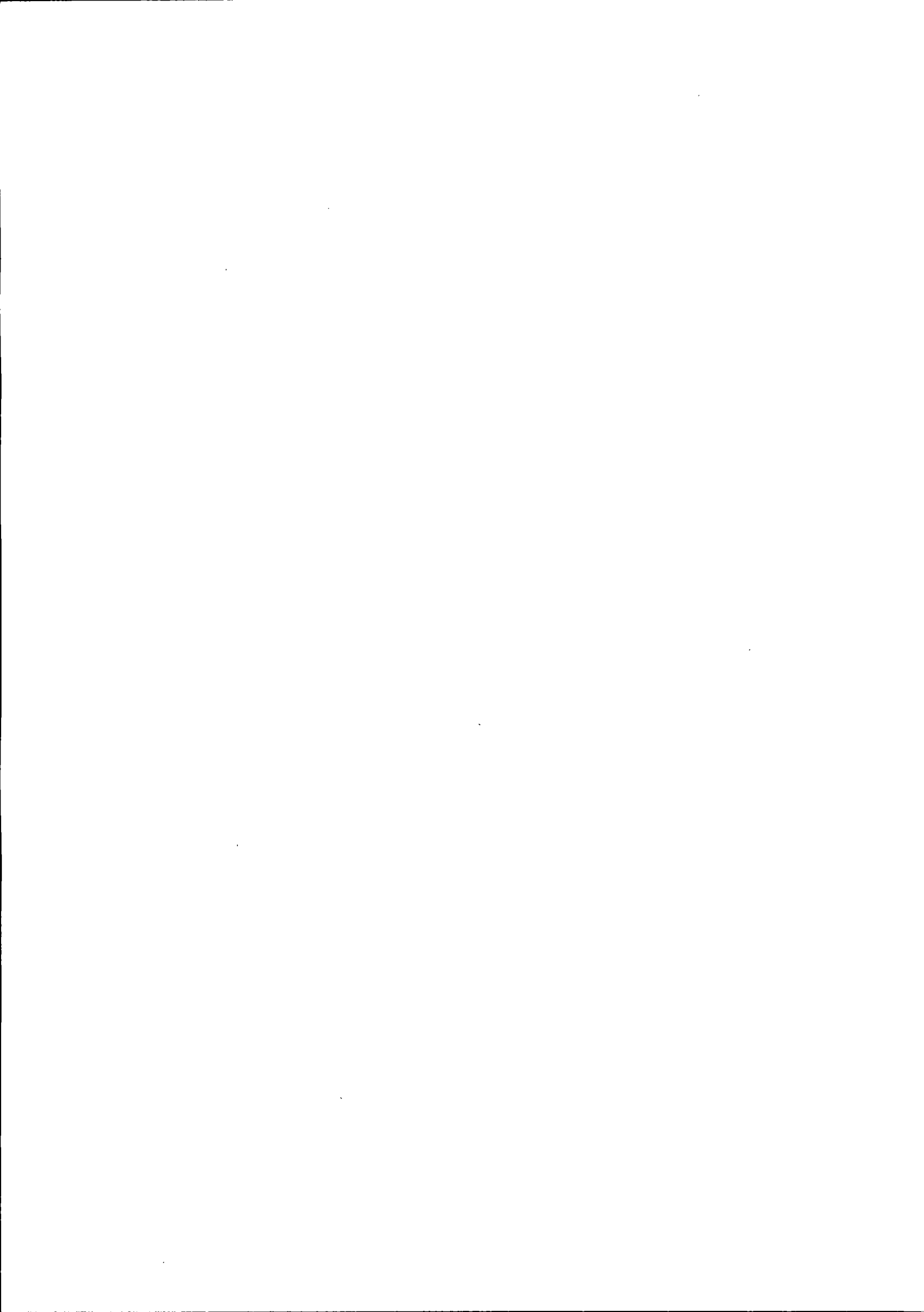





# Município de Pato Bragado - PR

Secretaria de Finanças  
Departamento de Tributação Municipal

## CERTIDÃO NEGATIVA DE DÉBITOS (NADA CONSTA)

CERTIDÃO NR. 12/2018

O Município de Pato Bragado, por meio do seu Departamento de Tributação e Cadastro Técnico vem através deste Documento Digitalmente Assinado, CERTIFICAR que não constam débitos Tributários e Não Tributários até a presente data da emissão desta Certidão, em nome de:

Contribuinte: GW COMERCIO DE PEÇAS AUTOMOTIVAS LTDA ME ✓  
CPF/CNPJ: 06.177.991/0001-69

Fica reservado o direito da Fazenda Municipal a qualquer tempo apurar débitos que por ventura venham a ser apurados por meio de lançamentos anuais e/ou fiscalizações.

Esta certidão tem validade de 90 dias após sua emissão

Pato Bragado em, 09 de Janeiro de 2018 ✓

Número de Autenticidade: 772315152772315

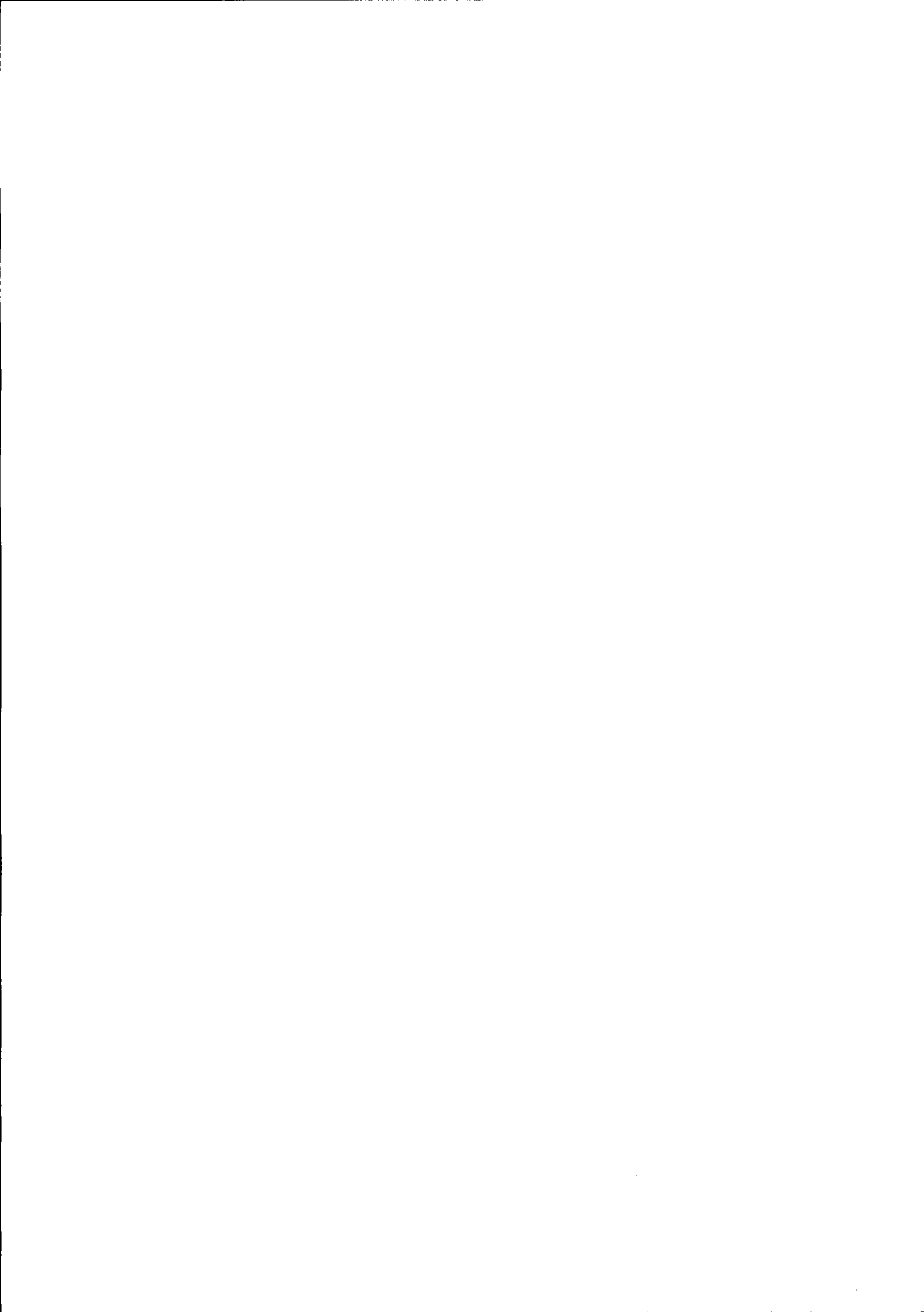



PODER JUDICIÁRIO  
JUSTIÇA DO TRABALHO

**CERTIDÃO NEGATIVA DE DÉBITOS TRABALHISTAS**

Nome: GW COMERCIO DE PECAS AUTOMOTIVAS LTDA - ME ✓  
(MATRIZ E FILIAIS) CNPJ: 06.177.991/0001-69

Certidão nº: 142869755/2018

Expedição: 09/01/2018, às 13:47:33

Validade: 07/07/2018 - 180 (cento e oitenta) dias, contados da data de sua expedição.

Certifica-se que **GW COMERCIO DE PECAS AUTOMOTIVAS LTDA - ME (MATRIZ E FILIAIS)**, inscrito(a) no CNPJ sob o nº **06.177.991/0001-69**, **NÃO CONSTA** do Banco Nacional de Devedores Trabalhistas.

Certidão emitida com base no art. 642-A da Consolidação das Leis do Trabalho, acrescentado pela Lei nº 12.440, de 7 de julho de 2011, e na Resolução Administrativa nº 1470/2011 do Tribunal Superior do Trabalho, de 24 de agosto de 2011.

Os dados constantes desta Certidão são de responsabilidade dos Tribunais do Trabalho e estão atualizados até 2 (dois) dias anteriores à data da sua expedição.

No caso de pessoa jurídica, a Certidão atesta a empresa em relação a todos os seus estabelecimentos, agências ou filiais.

A aceitação desta certidão condiciona-se à verificação de sua autenticidade no portal do Tribunal Superior do Trabalho na Internet (<http://www.tst.jus.br>).

Certidão emitida gratuitamente.

**INFORMAÇÃO IMPORTANTE**

Do Banco Nacional de Devedores Trabalhistas constam os dados necessários à identificação das pessoas naturais e jurídicas inadimplentes perante a Justiça do Trabalho quanto às obrigações estabelecidas em sentença condenatória transitada em julgado ou em acordos judiciais trabalhistas, inclusive no concernente aos recolhimentos previdenciários, a honorários, a custas, a emolumentos ou a recolhimentos determinados em lei; ou decorrentes de execução de acordos firmados perante o Ministério Público do Trabalho ou Comissão de Conciliação Prévia.

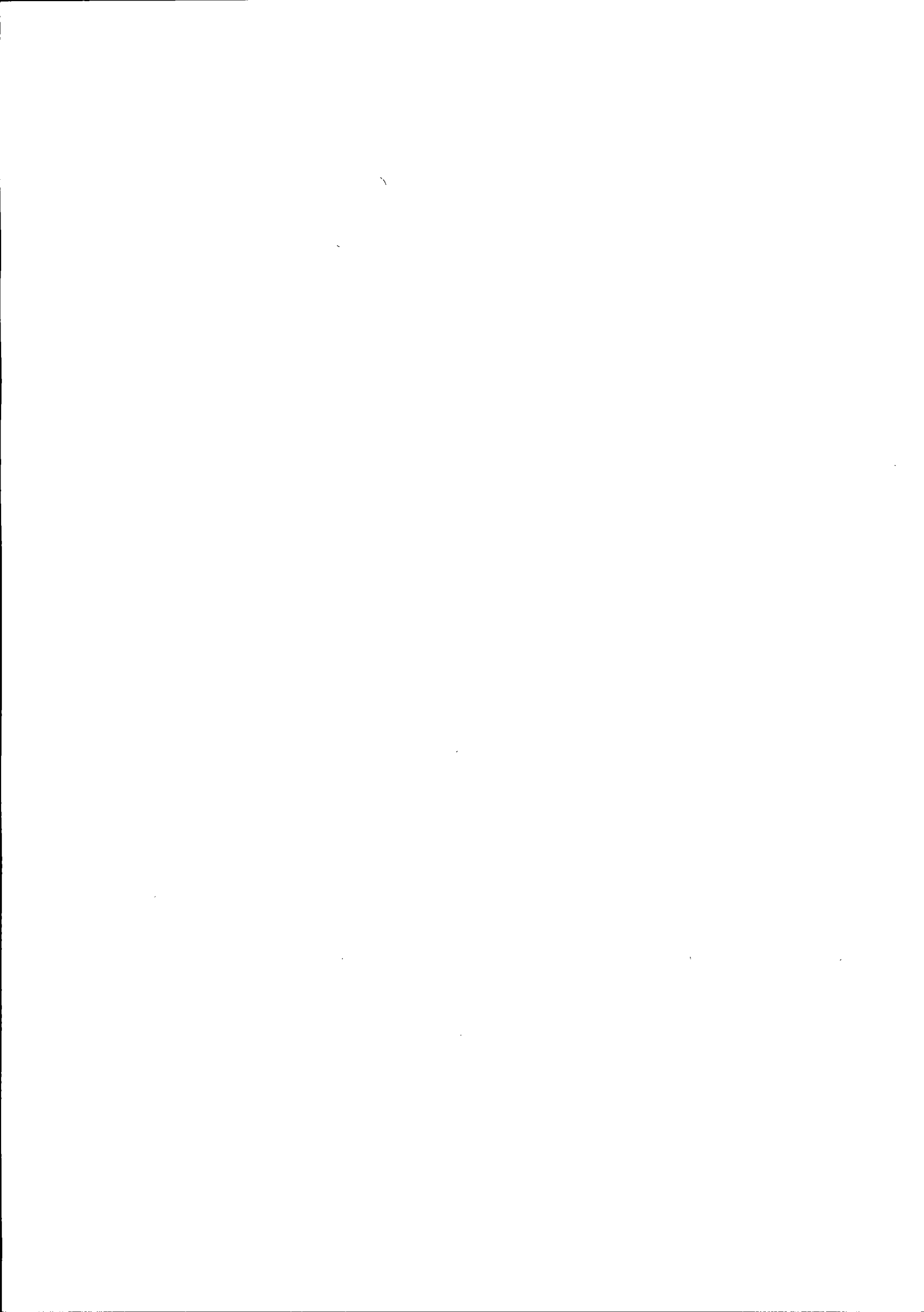

# REPÚBLICA FEDERATIVA DO BRASIL



COMARCA DE MARECHAL CÂNDIDO RONDON- ESTADO DO PARANÁ  
CARTÓRIO DO DISTRIBUIDOR, PARTIDOR, CONTADOR, DEPOSITÁRIO PÚBLICO E AVALIADOR JUDICIAL

FÓRUM ARTHUR HERÁCLIO GOMES FILHO  
Maria Terezinha Sequinel de Camargo  
Titular

Carla Patrícia Sobrinho de Camargo  
Cristiane Weber  
Graciele Martins Leusch  
Jailson Carlos Rodrigues dos Santos  
Sandra Mara Signore  
ESC. JURAMENTADOS

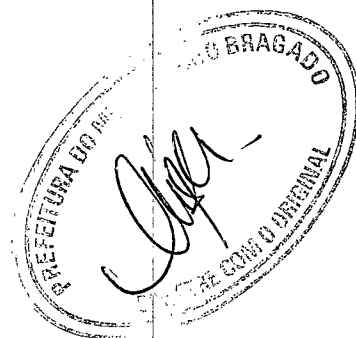

## CERTIDÃO (NEGATIVA)

CERTIFICO, a pedido da parte interessada, que revendo os livros e o sistema informatizado de distribuição CÍVEL (Cível) sob minha guarda, existentes neste cartório, verifiquei **não constar** nenhuma AÇÃO DE FALÊNCIA, RECUPERAÇÃO JUDICIAL ou CONCORDATA, contra:

**GW COMÉRCIO DE PEÇAS AUTOMOTIVAS LTDA ME** - inscrita no CNPJ sob nº 06.177.991/0001-69, com sede na Rua Guaíra, nº 2696, Município de Pato Bragado, nesta Comarca.

CERTIFICO mais que, procedi buscas a partir da data do sinistro do Fórum local em 31.01.1987, inclusive em processos salvos e redistribuídos.

O REFERIDO É VERDADE E DOU FÉ  
Marechal Cândido Rondon, 08 de janeiro de 2018 – 17:10 horas.

  
Carla Patrícia Sobrinho de Camargo  
F. Juramentado

Comarca de Marechal Cândido Rondon  
Estado do Paraná  
CARTÓRIO DISTRIBUIDOR, CONTADOR, PARTIDOR,  
DEPOSITÁRIO PÚBLICO E AVALIADOR JUDICIAL  
Rua Paraíba, 541 - Centro  
CNPJ 05.399.393/0001-71  
Maria Terezinha Sequinel de Camargo  
Oficial



Consolidação: Empresa

Grau: 5

Encerrado em: 31/12/2016

	12/2016	12/2015
<b>ATIVO</b>	<b>343.923,17</b>	<b>329.603,83</b>
<b>ATIVO CIRCULANTE</b>	<b>343.923,17</b>	<b>329.596,03</b>
DISPONIBILIDADES	36.849,95	52.703,19
CAIXA	36.849,95	52.703,19
CAIXA GERAL	36.849,95	52.703,19
DIREITOS REAL. A CURTO PRAZO	307.073,22	276.892,84
ESTOQUES	307.073,22	276.892,84
ESTOQUE DE MERC. PARA REVENDA	307.073,22	276.892,84
<b>ATIVO NÃO CIRCULANTE</b>	<b>0,00</b>	<b>7,80</b>
IMOBILIZADO	0,00	7,80
BENS E DIREITOS EM USO	2.417,00	2.417,00
MAQUINAS DE ESCRITORIO	2.417,00	2.417,00
DEPRECIACAO ACUMULADA	-2.417,00	-2.409,20
DEP. ACUM.-MAQUINAS DE ESCRITO	-2.417,00	-2.409,20
<b>TOTAL DO ATIVO</b>	<b>343.923,17</b>	<b>329.603,83</b>

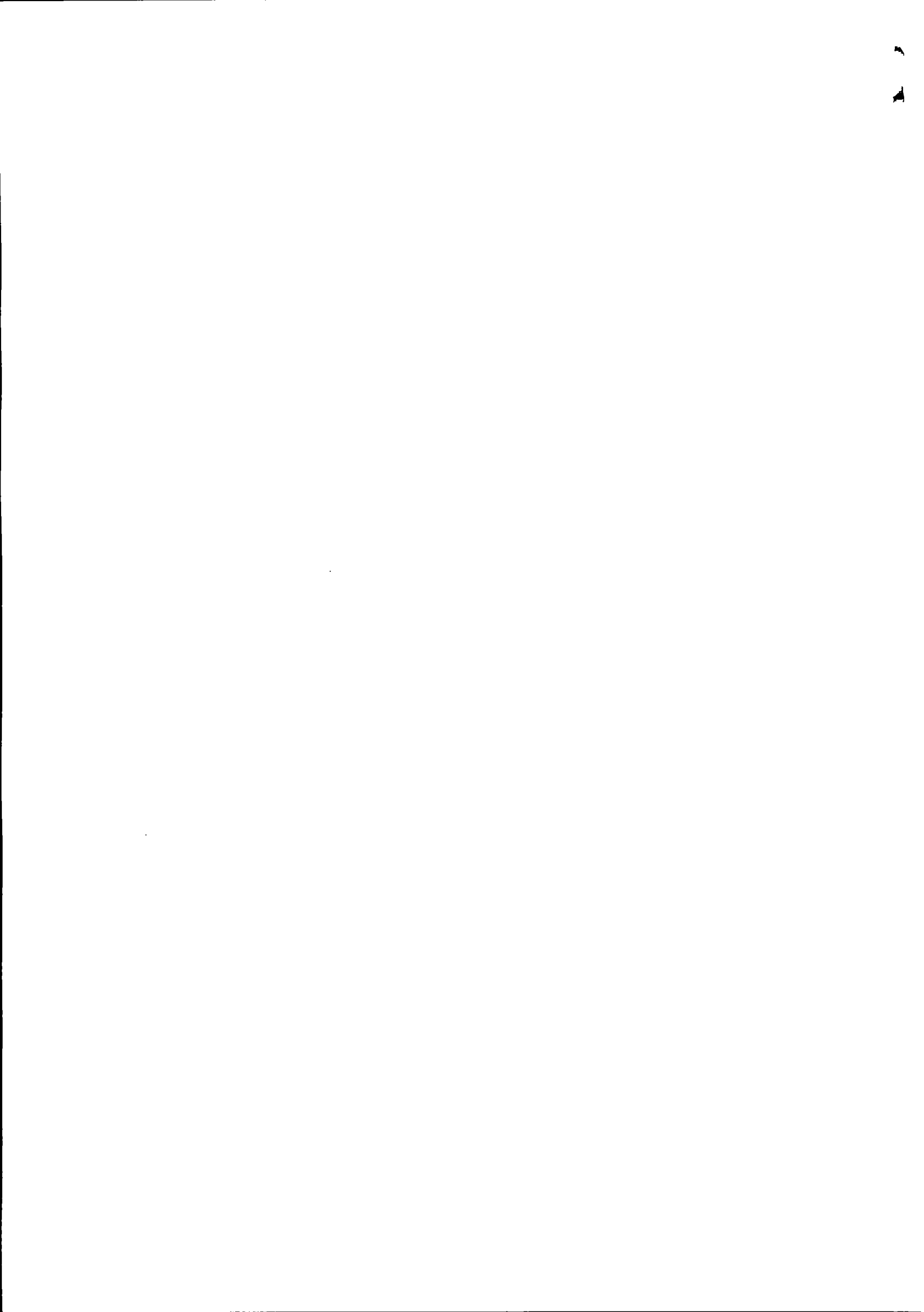



Consolidação: Empresa

Grau: 5

Encerrado em: 31/12/2016

	12/2016	12/2015
<b>PASSIVO</b>	<b>343.923,17</b>	<b>329.603,83</b>
<b>PASSIVO CIRCULANTE</b>	<b>3.196,08</b>	<b>1.533,97</b>
OBRIGACOES TRABALHISTAS	884,16	812,16
FOLHA DE PG. DE DIRIGENTES	763,20	701,32
PRO-LABORE A PAGAR	763,20	701,32
ENCARGOS SOCIAIS A PAGAR	120,96	110,84
CONTRUI. A SINDIC. A RECOLHER	24,16	24,16
INSS S/ PRO-LABORE A RECOLHER	96,80	86,68
OBRIGACOES TRIBUTARIAS	303,00	721,81
IMPOSTOS E CONTRIB. SOB. RECEI	303,00	721,81
IMPOSTOS SIMP. A RECOLHER	303,00	721,81
CONTAS A PAGAR	2.008,92	0,00
CONTAS DE EMPR. PUBLICAS	145,92	0,00
ENERGIA ELET. A PAGAR	31,95	0,00
TELEFONE A PAGAR	113,97	0,00
FORNECEDORES DIVERSOS	1.863,00	0,00
ALUGUEL A PAGAR	880,00	0,00
HONORARIOS CONTA. A PAGAR	983,00	0,00
<b>PATRIMONIO LIQUIDO</b>	<b>340.727,09</b>	<b>328.069,86</b>
<b>CAPITAL</b>	<b>150.000,00</b>	<b>150.000,00</b>
<b>CAPITAL SOCIAL</b>	<b>150.000,00</b>	<b>150.000,00</b>
GILMAR ALBERTO GENTILINI	75.000,00	75.000,00
CLAIDES CLEIR WEILER GENTILINI	75.000,00	75.000,00
<b>RESULTADOS ACUMULADOS</b>	<b>190.727,09</b>	<b>178.069,86</b>
<b>RESULTADOS ACUMULADOS</b>	<b>190.727,09</b>	<b>178.069,86</b>
<b>RESULTADO DO EXERCICIO</b>	<b>12.657,23</b>	<b>88.238,13</b>
<b>LUCROS ACUMULADOS</b>	<b>178.069,86</b>	<b>89.831,73</b>
<b>TOTAL DO PASSIVO</b>	<b>343.923,17</b>	<b>329.603,83</b>

Reconhecemos a exatidão do presente Balanço Patrimonial com base nas informações e na documentação apresentada, encerrado em 31/12/2016, somando tanto no Ativo como no Passivo, a importância de R\$ 343.923,17 (trezentos e quarenta e três mil, novecentos e vinte e três reais e dezessete centavos), e em 31/12/2015, somando tanto no Ativo como no Passivo, a importância de R\$ 329.603,83 (trezentos e vinte e nove mil, seiscentos e três reais e oitenta e três centavos).

  
GILMAR ALBERTO GENTILINI  
SOCIO ADMINISTRADOR  
CPF 369.209.599-68

  
MARLIZE DIRLENE GENTILINI  
CONTADOR  
CRC PR-041729/O-1





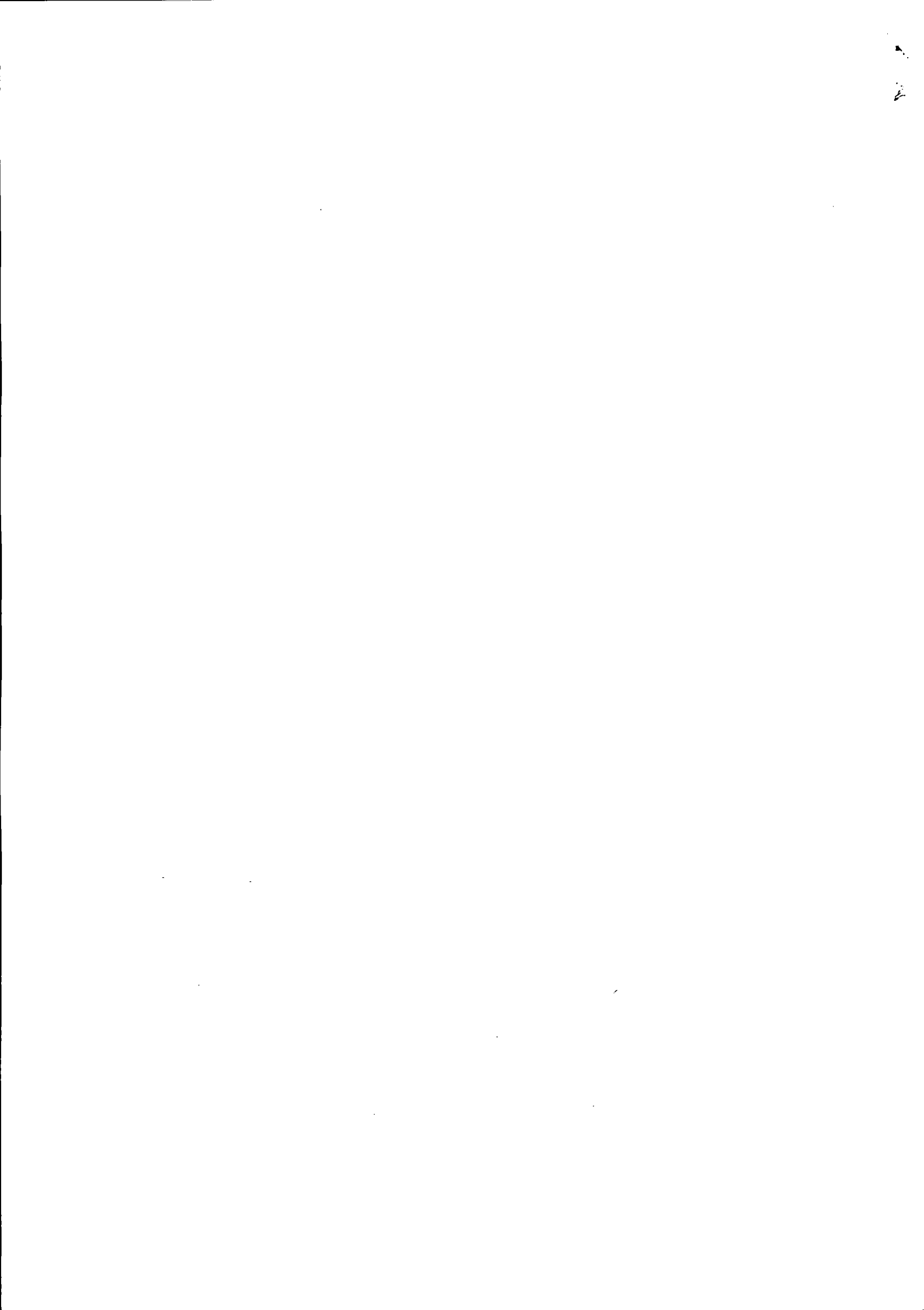

**GW COMERCIO DE PEÇAS AUTOMOTIVAS LTDA - ME**  
**CNPJ Nº 06.177.991/0001-69**  
**Rua Guaira , nº 2696, Centro, Pato Bragado/PR, CEP: 85.948-000**  
**Telefone: (45) 3282-1292**

---

Prefeitura do Município de PATO BRAGADO – Pr.

Pregão Presencial p/ Fins de Registro de Preços n.º 186/2017

**DECLARAÇÃO DE OBSERVÂNCIA AO DISPOSTO NO INCISO XXXIII**  
**DO ARTIGO 7º DA CONSTITUIÇÃO FEDERAL**



Prezados Senhores:

**GW COMÉRCIO DE PEÇAS AUTOMOTIVAS LTDA - ME**, inscrita no CNPJ n.º 06.177.991/0001-69, por intermédio de seu representante legal, o Sr. GILMAR ALBERTO GENTILINI, portador do documento de identidade RG n.º 2.041.676-9, emitido pela SSP/PR, e do CPF n.º 369.209.599-68, DECLARA, sob penas da Lei, que, nos termos do §6º, do artigo 27, da Lei nº 6.544, de 22 de março de 1989, encontra-se em situação regular perante o Ministério do Trabalho no que se refere à observância do disposto no inciso XXXIII, do artigo 7º, da Constituição Federal, ou seja, não mantém em seu quadro de pessoal menores de 18 (dezoito) anos em horário noturno de trabalho ou em serviço perigosos ou insalubres, não mantendo ainda, em qualquer trabalho, menores de 16 (dezesseis) anos, salvo na condição de aprendiz, a partir dos 14 (quatorze) anos.

Por ser expressão da verdade, firmamos o presente.

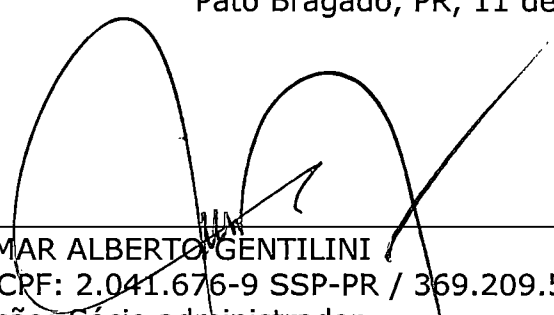
Pato Bragado, PR, 11 de janeiro de 2018.

  
\_\_\_\_\_  
GILMAR ALBERTO GENTILINI  
RG/CPF: 2.041.676-9 SSP-PR / 369.209.599-68  
Função: Sócio administrador

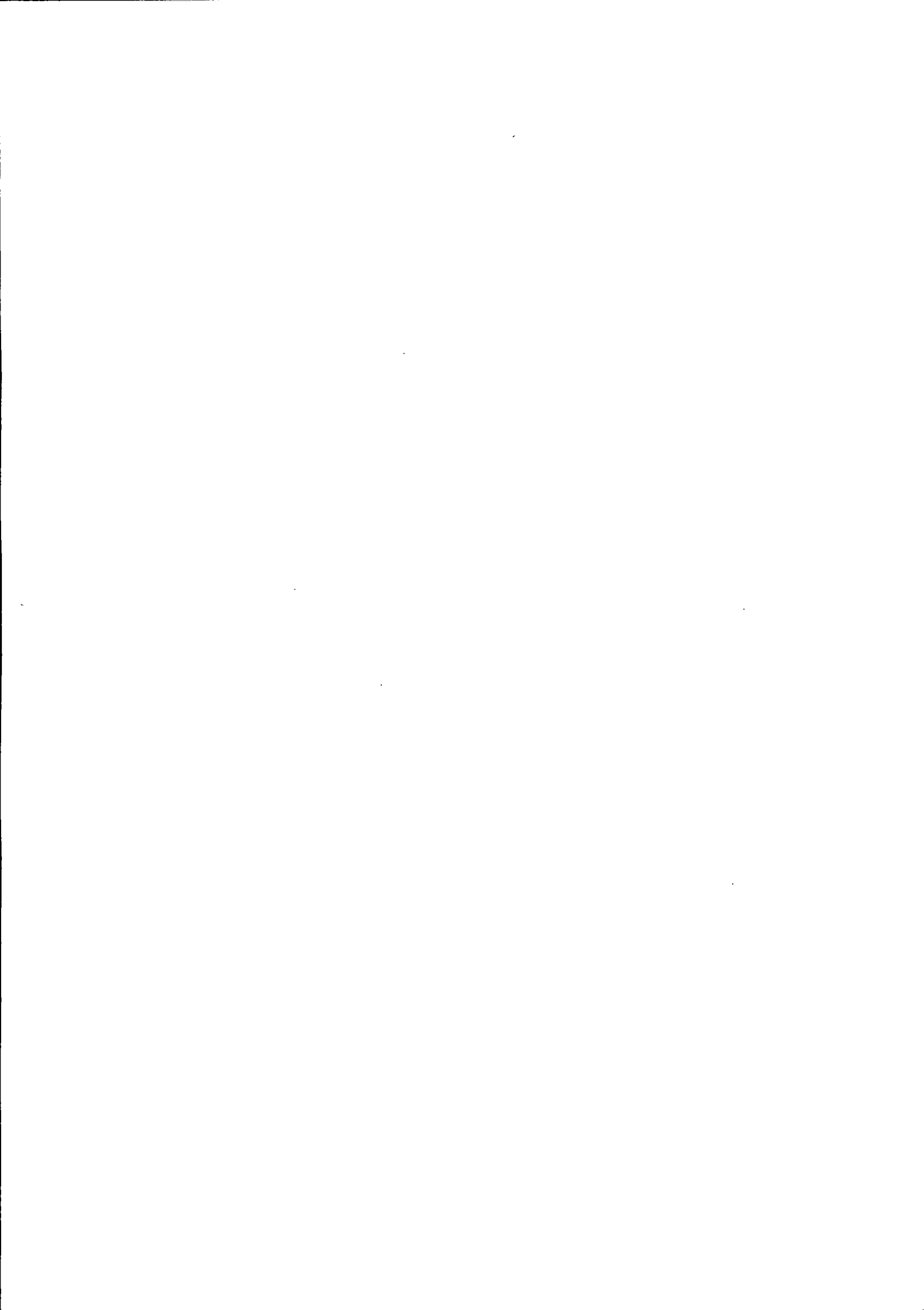

**GW COMERCIO DE PEÇAS AUTOMOTIVAS LTDA - ME**  
**CNPJ Nº 06.177.991/0001-69**  
**Rua Guaira , nº 2696, Centro, Pato Bragado/PR, CEP: 85.948-000**  
**Telefone: (45) 3282-1292**

---

Prefeitura do Município de PATO BRAGADO – Pr.

Pregão Presencial p/ Fins de Registro de Preços n.º 186/2017.

**DECLARAÇÃO DE INEXISTÊNCIA DE IMPEDIMENTO LEGAL PARA LICITAR  
OU CONTRATAR COM A ADMINISTRAÇÃO**

Prezados Senhores:

**GW COMÉRCIO DE PEÇAS AUTOMOTIVAS LTDA - ME**, inscrita no CNPJ n.º 06.177.991/0001-69, por intermédio de seu representante legal, o Sr. GILMAR ALBERTO GENTILINI, portador do documento de identidade RG n.º 2.041.676-9, emitido pela SSP/PR, e do CPF n.º 369.209.599-68, DECLARA, sob penas da Lei, que, que não existem impedimentos legais para licitar ou contratar com a Administração Pública, em qualquer de suas esferas.

Por ser expressão da verdade, firmamos o presente.

Pato Bragado, PR, 11 de janeiro de 2018.

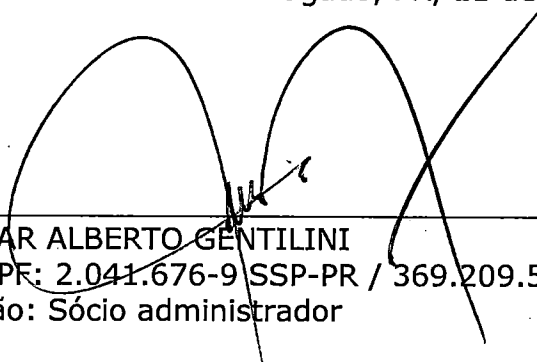
  
\_\_\_\_\_  
GILMAR ALBERTO GENTILINI  
RG/CPF: 2.041.676-9 SSP-PR / 369.209.599-68  
Função: Sócio administrador

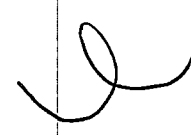

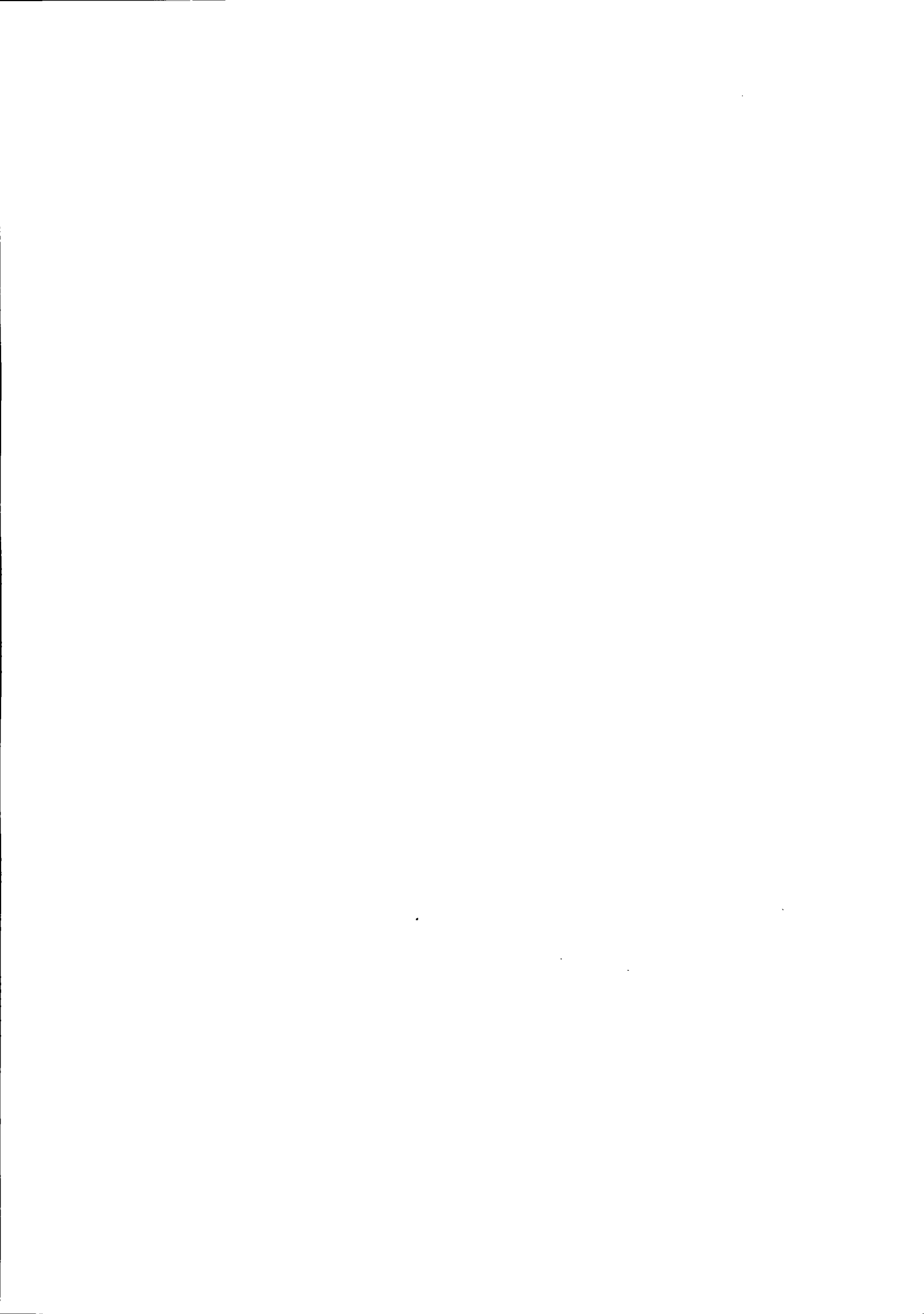
**GW COMERCIO DE PEÇAS AUTOMOTIVAS LTDA - ME**  
**CNPJ Nº 06.177.991/0001-69**  
**Rua Guaira , nº 2696, Centro, Pato Bragado/PR, CEP: 85.948-000**  
**Telefone: (45) 3282-1292**

---

Prefeitura do Município de PATO BRAGADO – Pr.

Pregão Presencial p/ Fins de Registro de Preços n.º 186/2017

**DECLARAÇÃO DE IDONEIDADE**



Prezados Senhores:

Pelo presente instrumento, a empresa **GW COMÉRCIO DE PEÇAS AUTOMOTIVAS LTDA - ME**, inscrita no CNPJ n.º 06.177.991/0001-69, por intermédio de seu representante legal, o Sr. GILMAR ALBERTO GENTILINI, portador do documento de identidade RG n.º 2.041.676-9, emitido pela SSP/PR, e do CPF n.º 369.209.599-68, DECLARA, sob penas da Lei, que não está sujeita a qualquer impedimento legal e que não fomos declarados inidôneos para licitar ou contratar com o Poder Público, em qualquer de suas esferas.

Por ser expressão da verdade, firmamos o presente.

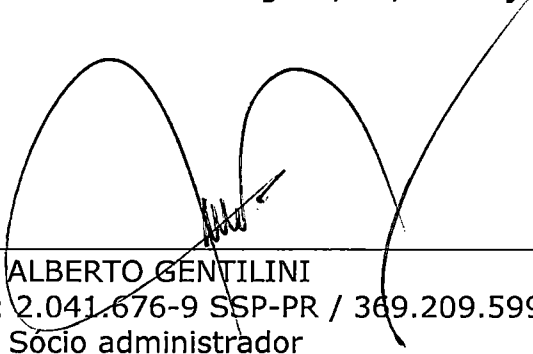
Pato Bragado, PR, 11 de janeiro de 2018.

  
\_\_\_\_\_  
GILMAR ALBERTO GENTILINI  
RG/CPF: 2.041.676-9 SSP-PR / 369.209.599-68  
Função: Sócio administrador





**GW COMERCIO DE PEÇAS AUTOMOTIVAS LTDA - ME**  
**CNPJ Nº 06.177.991/0001-69**  
**Rua Guaira , nº 2696, Centro, Pato Bragado/PR, CEP: 85.948-000**  
**Telefone: (45) 3282-1292**

---

Prefeitura do Município de PATO BRAGADO – PR.

Pregão Presencial p/ Fins de Registro de Preços n.º 186/2017

### **DECLARAÇÃO DE NEGATIVA DE PARENTESCO**

A proponente **GW COMERCIO DE PEÇAS AUTOMOTIVAS LTDA - ME**, participante da Licitação Modalidade Pregão Presencial p/ Fins de Registro de Preços n.º 186/2017, declara sob as penas da Lei, e para todos os fins de direito, que não possui em seu quadro social, servidores municipais ou detentores de parentesco consanguíneo, em linha reta ou colateral ou por afinidade até o terceiro grau com servidor municipal membro da Comissão de Licitação e Pregão, chefe do executivo municipal ou secretários.

Pato Bragado/PR, 11 de janeiro de 2018.

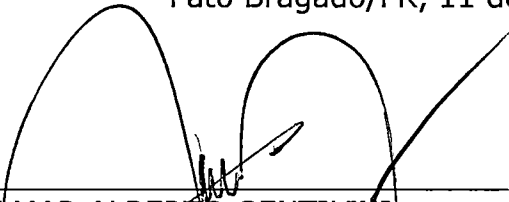

---

GILMAR ALBERTO GENTILINI  
RG/CPF: 2.041.676-9 SSP-PR / 369.209.599-68  
Função: Sócio administrador







# Prefeitura do Município de Pato Bragado

Estado do Paraná

ATA N.º 005/2018

PREGÃO PRESENCIAL P/ FINS DE REGISTRO DE PREÇOS N.º 186/2017

Ata da sessão de recebimento dos envelopes, contendo a Proposta de preços e habilitação, em atendimento ao Edital de Licitação – Pregão, na forma Presencial p/ fins de Registro de Preços nº 186/2017, que tem como objeto a Contratação de empresa para futura e eventual fornecimento de peças para manutenção dos veículos automotores, de propriedade do Município de Pato Bragado – PR, conforme Termo de Referência anexo ao Edital.

Em 11 de janeiro de 2018, às 08:20 horas, nas dependências da sala da secretaria de administração, da Prefeitura do Município de Pato Bragado, Estado do Paraná, sito à Avenida Willy Barth, número dois mil, oitocentos e oitenta e cinco, reuniram-se o Pregoeiro Municipal, senhora Disel Daiane Bortolato, juntamente com as integrantes da equipe de apoio, para abrirem, julgarem e deliberarem sobre as propostas de preços bem como a habilitação e adjudicação do objeto do certame ao licitante vencedor do **PREGÃO PRESENCIAL P/ FINS DE REGISTRO DE PREÇOS N.º 186/2017**, o qual tem como objeto a Contratação de empresa para futura e eventual fornecimento de peças para manutenção dos veículos automotores, de propriedade do Município de Pato Bragado – PR, conforme Termo de Referência anexo ao Edital. O Edital foi amplamente divulgado no Diário Oficial do Município de Pato Bragado, Site do Município de Pato Bragado, Site do TCE/PR e Jornal O Presente e estava disponível, na íntegra, para download no site do município: [www.patobragado.pr.gov.br](http://www.patobragado.pr.gov.br) na aba “Licitações – Licitações abertas”. De todas as empresas que tiveram acesso ao edital protocolou os envelopes a seguinte proponente:

<b>GW COMERCIO DE PEÇAS AUTOMOTIVAS LTDA -ME</b>	<b>06.177.991/0001-69</b>
--	---------------------------

os envelopes protocolados já estavam em poder da Pregoeira. Deste momento em diante, nenhum outro documento poderá ser adicionado aos envelopes protocolados, nos termos do Edital, com exceção dos solicitados pela Pregoeira para esclarecimentos. Iniciamos a sessão com o credenciamento da Licitante, a qual estava assim representada:

<b>GW COMERCIO DE PEÇAS AUTOMOTIVAS LTDA -ME</b>	<b>GILMAR ALBERTO GENTILINI</b>
--	---------------------------------

Os documentos de credenciamento foram validados pela pregoeira. Em seguida, a Pregoeira solicitou ao credenciado que apresentasse a Declaração de que cumpre plenamente os requisitos de habilitação, bem como a Declaração de enquadramento na condição de Micro Empresa, conforme o caso. A partir de então, partimos para abertura do envelope n.º 01, com a respectiva proposta de preço apresentada pela licitante, em seguida foi lida em voz alta o valor global cotado de R\$ 374.560,05 (trezentos e setenta e quatro mil seiscentos e sessenta reais e cinco centavos), sendo que a licitante apresentou a proposta conforme histórico do processo em anexo, para entrega do objeto desta licitação. A proposta de preço foi passada ao representante para análise e verificação. Após, a proposta retornou ao pregoeiro, que da mesma forma analisou-a. Após esta análise, nenhum questionamento foi apontado. A licitante apresentou a proposta e atendeu os requisitos mínimos previstos no Edital e foi declarada habilitada no processo, quanto a Proposta de Preços. Neste momento o pregoeiro motivou o credenciado habilitado aos lances verbais a ofertar lances, conforme item 16 do edital convocatório visando melhorar o preço para

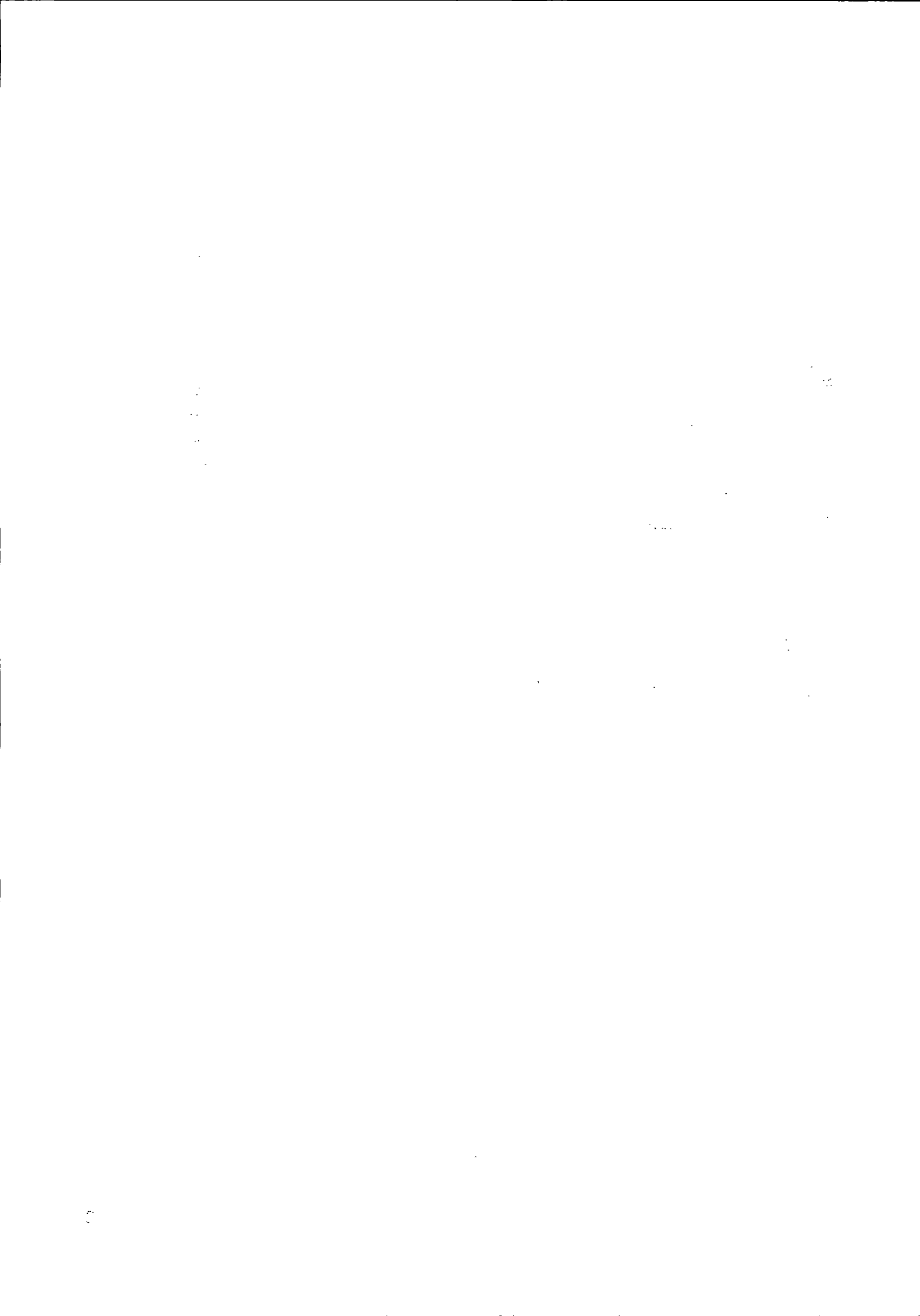



# Prefeitura do Município de Pato Bragado

Estado do Paraná

fornecimento/prestação serviços dos itens da licitação em pauta. O licitante apresentou interesse em realizar negociação. Apresentando o novo valor R\$ 370.500,00 (trezentos e sessenta mil e quinhentos reais). Em seguida, procedeu-se a abertura do envelope nº 02 contendo a documentação para a habilitação da licitante classificada cujos documentos foram analisados e rubricados pelos presentes. A proponente classificada apresentou todos os documentos solicitados no Edital Convocatório, sendo declarada habilitada. Com a proposta válida e documentos de habilitação apresentados de conformidade com o solicitado no edital, o PREGOEIRO adjudica o Objeto desta Licitação, a **GW COMERCIO DE PEÇAS AUTOMOTIVAS LTDA – ME** ao valor global de R\$ 370.500,00 (trezentos e sessenta mil e quinhentos reais). Nada mais havendo a tratar, encerrou-se a sessão pública às 08:37 horas e lavrou-se a presente ata, cuja ata vai assinada pelos membros da comissão e representante da proponente presente que assim o quiser.

## COMISSÃO DE LICITAÇÕES

PROPONENTE	ASSINATURA
GW COMERCIO DE PEÇAS AUTOMOTIVAS LTDA –ME	



**GW COMERCIO DE PEÇAS AUTOMOTIVAS LTDA – ME**  
**CNPJ Nº 06.177.991/0001-69**  
**Rua Guaíra , nº 2696, Centro, Pato Bragado/PR, CEP: 85.948-000**  
**Telefone: (45) 3282-1292**

**PROPOSTA DE PREÇOS**

*GW COMERCIO DE PEÇAS AUTOMOTIVAS LTDA – ME*  
*CNPJ Nº 06.177.991/0001-69*  
*Rua Guaíra, nº 2696, Centro,*  
*Pato Bragado/PR, CEP: 85.948-000*  
*Telefone: (45) 3282-1292*

Pato Bragado/PR, 11 de janeiro de 2018

À Comissão de Licitação

Ref.: Pregão Presencial p/ Fins de Registro de Preços n.º 186/2017

Prezados Senhores:

Apresentamos e submetemos à apreciação de Vossas Senhorias nossa proposta de preços relativa a contratação de empresa para fornecimento de peças para manutenção dos veículos automotores, de propriedade do Município de Pato Bragado – PR, conforme relacionado abaixo:

<i>Item</i>	<i>Qtde</i>	<i>Med.</i>	<i>Descrição das Peças</i>	<i>Marca</i>	<i>Vl. Unit.</i>	<i>Vl. Global</i>
1	2	und	Abafador Intermediário ford	Tuper	R\$ 267,30	R\$ 534,60
2	2	und	Abafador Intermediário Palio/Strada	Tuper	R\$ 99,00	R\$ 198,00
3	2	und	Abafador Intermediário Uno	Tuper	R\$ 99,00	R\$ 198,00
4	6	und	Abafador Intermediário VW	Tuper	R\$ 115,50	R\$ 693,00
5	12	und	Abraçadeira Cruzeta	Progeral	R\$ 9,90	R\$ 118,80
6	10	und	Abraçadeira Escape 1 ¾	Plux	R\$ 5,50	R\$ 55,00
7	10	und	Abraçadeira Escape 1 7/8	Plux	R\$ 6,60	R\$ 66,00
8	10	und	Abraçadeira Escape 2 1/8	Plux	R\$ 6,60	R\$ 66,00
9	50	und	Abraçadeiras s/ Fim	Plux	R\$ 3,30	R\$ 165,00
10	5	und	Abraçadeiras turbina	MWM	R\$ 104,50	R\$ 522,50
11	10	und	Aditivo do Radiador	Radiex	R\$ 19,80	R\$ 198,00
12	1	und	Alavanca Cambio Fiat	Kit e cia	R\$ 108,90	R\$ 108,90
13	2	und	Alavanca Cambio Kombi	Kit e cia	R\$ 60,50	R\$ 121,00
14	2	und	Alavanca Cambio VW	Kit e cia	R\$ 60,50	R\$ 121,00
15	4	und	Alicate p/ Chavetas	Vonder	R\$ 38,00	R\$ 152,00
16	4	und	Alicate pressão	Vonder	R\$ 42,00	R\$ 168,00
17	6	und	Alicate universal	Vonder	R\$ 25,00	R\$ 150,00
18	8	und	Amortecedor Diant. Ford	Nakata	R\$ 198,50	R\$ 1.588,00
19	8	und	Amortecedor Diant. GM	Nakata	R\$ 187,50	R\$ 1.500,00
20	6	und	Amortecedor Dianteiro Cargo	Nakata	R\$ 323,40	R\$ 1.940,40
21	8	und	Amortecedor Dianteiro Ducato	Nakata	R\$ 433,40	R\$ 3.467,20
22	6	und	Amortecedor Dianteiro Strada	Nakata	R\$ 272,80	R\$ 1.636,80





**GW COMERCIO DE PEÇAS AUTOMOTIVAS LTDA – ME**  
**CNPJ Nº 06.177.991/0001-69**  
**Rua Guaira , nº 2696, Centro, Pato Bragado/PR, CEP: 85.948-000**  
**Telefone: (45) 3282-1292**

23	8	und	Amortecedor Sprinter	Nakata	R\$ 318,00	R\$ 2.544,00
24	8	und	Amortecedor Sprinter	Nakata	R\$ 372,50	R\$ 2.980,00
25	8	und	Amortecedor Tras. Ford	Nakata	R\$ 186,00	R\$ 1.488,00
26	8	und	Amortecedor Tras. GM	Nakata	R\$ 178,50	R\$ 1.428,00
27	6	und	Amortecedor Trazeiro Strada	Nakata	R\$ 279,40	R\$ 1.676,40
28	8	und	Amortecedor Van	Nakata	R\$ 342,00	R\$ 2.736,00
29	6	und	Amortecedor VW G.5	Nakata	R\$ 278,50	R\$ 1.671,00
30	8	und	Amortecedores Suspensão Caminhão VW/Cargo	Nakata	R\$ 244,20	R\$ 1.953,60
31	4	und	Amortecedores Suspensão F-4000	Nakata	R\$ 132,00	R\$ 528,00
32	6	und	Amortecedores Suspensão Gol/Saveiro/Parati	Nakata	R\$ 114,40	R\$ 686,40
33	8	und	Amortecedores Suspensão Kombi	Nakata	R\$ 108,90	R\$ 871,20
34	8	und	Amortecedores Suspensão Palio/Strada	Nakata	R\$ 178,20	R\$ 1.425,60
35	8	und	Amortecedores Suspensão Uno	Nakata	R\$ 174,90	R\$ 1.399,20
36	4	und	Amortecedores Tampa Traseira Gol/Parati/Saveiro	Nakata	R\$ 57,20	R\$ 228,80
37	4	und	Amortecedores Tampa Traseira Palio/STrada	Nakata	R\$ 60,50	R\$ 242,00
38	50	und	Anel Oring	oring	R\$ 3,75	R\$ 187,50
39	2	und	Anti Chama do Motor Gol/Parati/Saveiro	Aje	R\$ 41,80	R\$ 83,60
40	2	und	Anti Chama do Motor Palio/Strada	Aje	R\$ 48,40	R\$ 96,80
41	20	und	Aranha Trava Cubo	Udex	R\$ 10,00	R\$ 200,00
42	30	und	Arruelas Trava-Roda Ford	Flaus	R\$ 14,30	R\$ 429,00
43	300	und	Arruela Lisa NC	Metalbo	R\$ 1,10	R\$ 330,00
44	200	und	Arruelas Pressão	Metalbo	R\$ 0,77	R\$ 154,00
45	50	und	Arruelas Vedação MM	Unirebit	R\$ 1,75	R\$ 87,50
46	10	und	Balança Suspensão Caminhão Vw/Cargo	Chipe	R\$ 483,60	R\$ 4.836,00
47	2	und	Bomba de Combustível Gol/Parati/Saveiro	Nakata	R\$ 143,00	R\$ 286,00
48	2	und	Bomba de Combustível Palio/Strada	Nakata	R\$ 228,80	R\$ 457,60
49	4	und	Bandeja Suspensão Gol/Parati/Saveiro	Grazimetal	R\$ 63,80	R\$ 255,20
50	4	und	Bandejas suspensão	Nakata	R\$ 115,00	R\$ 460,00
51	10	und	Barra Axial	Bortec	R\$ 52,80	R\$ 528,00
52	4	und	Barra Axial Palio/Strada	Bortec	R\$ 44,00	R\$ 176,00
53	2	und	Barra Axial Uno	Bortec	R\$ 40,70	R\$ 81,40
54	3	und	Barra Direção F-4000	Driveway	R\$ 374,00	R\$ 1.122,00
55	2	und	Barra Direção Gol/Parati/Saveiro	Driveway	R\$ 95,70	R\$ 191,40



**GW COMERCIO DE PEÇAS AUTOMOTIVAS LTDA – ME**  
**CNPJ N° 06.177.991/0001-69**  
**Rua Guaira , nº 2696, Centro, Pato Bragado/PR, CEP: 85.948-000**  
**Telefone: (45) 3282-1292**

56	2	und	Barra Direção Kombi	Driveway	R\$ 95,70	R\$ 191,40
57	15	und	Barra Rosca	Metalbo	R\$ 24,20	R\$ 363,00
58	3	und	Barrica Água Plástica Caminhão Vw/Cargo	Bepo	R\$ 91,30	R\$ 273,90
59	10	und	Batente Porta	Universal	R\$ 37,40	R\$ 374,00
60	10	und	Bieleta Suspensão	Cofap	R\$ 63,80	R\$ 638,00
61	6	und	Bieleta Suspensão Ford	TRW	R\$ 34,50	R\$ 207,00
62	6	und	Bieleta Suspensão G.5	cofap	R\$ 42,00	R\$ 252,00
63	6	und	Bieleta Suspensão GM	TRW	R\$ 32,50	R\$ 195,00
64	2	und	Bieletas Suspensão Focus	Cofap	R\$ 60,50	R\$ 121,00
65	2	und	Bobina Ignição Kombi	Marflex	R\$ 64,90	R\$ 129,80
66	2	und	Boia Tanque Gol/Parati/Saveiro	Indebras	R\$ 75,90	R\$ 151,80
67	6	und	Bomba Agua Cummins	Indisa	R\$ 411,40	R\$ 2.468,40
68	4	und	Bomba Agua Cummins	Indisa	R\$ 437,80	R\$ 1.751,20
69	2	und	Bomba agua Ford	Indisa	R\$ 154,00	R\$ 308,00
70	2	und	Bomba Agua GM	Indisa	R\$ 148,00	R\$ 296,00
71	2	und	Bomba Agua Gol/Parati/Saveiro	Indisa	R\$ 106,70	R\$ 213,40
72	2	und	Bomba Agua Motor MWM	Indisa	R\$ 312,40	R\$ 624,80
73	2	und	Bomba Agua Palio/Strada	Indisa	R\$ 114,40	R\$ 228,80
74	1	und	Bomba Agua Uno	Indisa	R\$ 114,40	R\$ 114,40
75	3	und	Bomba Combustível Uno	Indisa	R\$ 205,70	R\$ 617,10
76	2	und	Bomba de Combustível Cummes	Nakata	R\$ 335,50	R\$ 671,00
77	2	und	Bomba de Transferência Motor	Nakata	R\$ 221,10	R\$ 442,20
78	2	und	Bomba de Transferência Motor Cummins	Nakata	R\$ 213,40	R\$ 426,80
79	1	und	Bomba hidráulica	Nakata	R\$ 1.446,50	R\$ 1.446,50
80	4	und	Borracha Amortecedor Gol/Parati/Saveiro	Sampel	R\$ 6,60	R\$ 26,40
81	3	und	Borracha Carda Caminhão Caminhão VW/Cargo	Sabó	R\$ 91,30	R\$ 273,90
82	3	und	Borracha Carda Ônibus	Sabó	R\$ 95,70	R\$ 287,10
83	2	und	Borracha Porta Caminhão Vw/Cargo	Jahu	R\$ 57,20	R\$ 114,40
84	2	und	Borracha Porta F-4000	Jahu	R\$ 51,70	R\$ 103,40
85	6	und	Borracha Porta Gol/Parati/Saveiro	Jahu	R\$ 39,60	R\$ 237,60
86	2	und	Borracha Porta Kombi	Jahu	R\$ 48,40	R\$ 96,80
87	2	und	Borracha Porta Malas Gol/Parati/Saveiro	Jahu	R\$ 37,40	R\$ 74,80
88	3	und	Borracha Porta Malas Palio/Uno/Strada	Jahu	R\$ 37,40	R\$ 112,20
89	2	und	Borracha Porta Palio/Uno/Strada	Jahu	R\$ 44,00	R\$ 88,00
90	8	und	Borrachas Freio Caminhão VW/Cargo	Controil	R\$ 5,50	R\$ 44,00



**GW COMERCIO DE PEÇAS AUTOMOTIVAS LTDA – ME**  
**CNPJ Nº 06.177.991/0001-69**  
**Rua Guaira , nº 2696, Centro, Pato Bragado/PR, CEP: 85.948-000**  
**Telefone: (45) 3282-1292**

91	8	und	Borrachas Freio F-4000	Controil	R\$ 5,50	R\$ 44,00
92	15	und	Broca Aço	Irvin	R\$ 15,50	R\$ 232,50
93	15	und	Brocas Aço	Irvin	R\$ 10,50	R\$ 157,50
94	15	und	Bucha Amortecedor Cargo	SAmPel	R\$ 22,00	R\$ 330,00
95	8	und	Bucha Bandeja c/ suporte	Sampel	R\$ 48,50	R\$ 388,00
96	8	und	Bucha Bandeja F-4000	SAmPel	R\$ 17,60	R\$ 140,80
97	8	und	Bucha Bandeja Ford	Sampel	R\$ 37,50	R\$ 300,00
98	8	und	Bucha Bandeja GM	Sampel	R\$ 34,00	R\$ 272,00
99	10	und	Bucha Bandeja Gol/Parati/Saveiro	SAmPel	R\$ 12,10	R\$ 121,00
100	8	und	Bucha Bandeja Palio/Strada	SAmPel	R\$ 14,30	R\$ 114,40
101	6	und	Bucha Bandeja Uno	SAmPel	R\$ 14,30	R\$ 85,80
102	8	und	Bucha Barra Estabilizadora	Bortec	R\$ 35,00	R\$ 280,00
103	12	und	Bucha Estabilizadora	SAmPel	R\$ 26,40	R\$ 316,80
104	12	und	Bucha Mola Suspensão Caminhão VW/Cargo	Daufer	R\$ 30,80	R\$ 369,60
105	8	und	Bucha Mola Suspensão F-4000	Daufer	R\$ 14,30	R\$ 114,40
106	2	und	Bucha Pedal Acelerador Gol/Parati/Saveiro	Corcerama	R\$ 6,60	R\$ 13,20
107	6	und	Bucha rolamento	Ina	R\$ 28,60	R\$ 171,60
108	15	und	Bucha Suspensão Caminhão VW/Cargo	Daufer	R\$ 39,60	R\$ 594,00
109	15	und	Bucha Suspensão Ducato	Daufer	R\$ 97,90	R\$ 1.468,50
110	20	und	Bucha Tirante	Daufer	R\$ 64,35	R\$ 1.287,00
111	12	und	Buchas Molas	Sampel	R\$ 21,50	R\$ 258,00
112	8	und	Buchas Suspensão tras. Fiat	Sampel	R\$ 24,50	R\$ 196,00
113	3	und	Cabo Acelerador F-4000	Cabovel	R\$ 45,10	R\$ 135,30
114	2	und	Cabo Acelerador Gol/Parati/Saveiro	Tuba	R\$ 37,40	R\$ 74,80
115	2	und	Cabo Acelerador Kombi	Tuba	R\$ 17,60	R\$ 35,20
116	4	und	Cabo Acelerador MWM	Tuba	R\$ 89,00	R\$ 356,00
117	3	und	Cabo Acelerador Palio/Strada	Tuba	R\$ 45,10	R\$ 135,30
118	3	und	Cabo Acelerador Uno	Tuba	R\$ 41,80	R\$ 125,40
119	2	und	Cabo Capô Gol/Parati/Saveiro	Tuba	R\$ 28,60	R\$ 57,20
120	3	und	Cabo Capô Palio/Strada	Tuba	R\$ 36,30	R\$ 108,90
121	3	und	Cabo Capô Uno	Tuba	R\$ 29,70	R\$ 89,10
122	2	und	Cabo Embreagem Gol/Parati/Saveiro	Tuba	R\$ 45,10	R\$ 90,20
123	2	und	Cabo Embreagem Kombi	Tuba	R\$ 17,60	R\$ 35,20
124	3	und	Cabo Embreagem Palio/Strada	Tuba	R\$ 49,50	R\$ 148,50
125	3	und	Cabo Embreagem Uno	Tuba	R\$ 49,50	R\$ 148,50
126	3	und	Cabo Estrangulador F-4000	Tuba	R\$ 40,70	R\$ 122,10
127	4	und	Cabo Freio Gol/Parati/Saveiro	Tuba	R\$ 45,10	R\$ 180,40
128	2	und	Cabo Freio Kombi	Tuba	R\$ 56,10	R\$ 112,20



**GW COMERCIO DE PEÇAS AUTOMOTIVAS LTDA – ME**  
**CNPJ Nº 06.177.991/0001-69**  
**Rua Guaira , nº 2696, Centro, Pato Bragado/PR, CEP: 85.948-000**  
**Telefone: (45) 3282-1292**

129	4	und	Cabo Freio Palio/Strada	Tuba	R\$ 64,90	R\$ 259,60
130	3	und	Cabo Freio Uno	Tuba	R\$ 61,60	R\$ 184,80
131	6	und	Cabo Tomada Força Caminhão VW/Cargo	Tuba	R\$ 60,50	R\$ 363,00
132	2	und	Cabo Velocímetro Caminhão VW/Cargo	Tuba	R\$ 64,90	R\$ 129,80
133	3	und	Cabo Velocímetro F-4000	Tuba	R\$ 27,50	R\$ 82,50
134	4	und	Cabo Velocímetro Gol/Parati/Saveiro	Tuba	R\$ 29,70	R\$ 118,80
135	2	und	Cabo Velocímetro Kombi	Tuba	R\$ 31,90	R\$ 63,80
136	2	und	Cabo Velocímetro Palio/Strada	Tuba	R\$ 36,30	R\$ 72,60
137	1	und	Cabo Velocímetro Uno	Tuba	R\$ 33,00	R\$ 33,00
138	1	und	Caixa Direção Gol/Parati/Saveiro	Ampri	R\$ 358,60	R\$ 358,60
139	1	und	Caixa Direção Kombi	Ampri	R\$ 411,40	R\$ 411,40
140	1	und	Caixa Direção Palio/Strada	Ampri	R\$ 434,50	R\$ 434,50
141	2	und	Caixa Direção Uno	Ampri	R\$ 426,80	R\$ 853,60
142	2	und	Cano Arrefecimento Gol/Parati/Saveiro	Valclei	R\$ 22,00	R\$ 44,00
143	4	und	Cano Arrefecimento Palio/Strada	Valclei	R\$ 39,60	R\$ 158,40
144	4	und	Cano Arrefecimento Uno	Valclei	R\$ 33,00	R\$ 132,00
145	10	und	Cano Freio	Luciflex	R\$ 24,20	R\$ 242,00
146	2	und	Cano Freio Kombi	Luciflex	R\$ 20,90	R\$ 41,80
147	2	und	Carcaça Válvula Termostática Gol/Parati/Saveiro	Aje	R\$ 52,80	R\$ 105,60
148	2	und	Carcaça Válvula Termostática Palio/Strada	Aje	R\$ 68,20	R\$ 136,40
149	2	und	Carter Motor	Aje	R\$ 159,50	R\$ 319,00
150	2	und	Carter Motor	Igasa	R\$ 198,00	R\$ 396,00
151	20	und	Chaves Combinadas	Mayle	R\$ 17,60	R\$ 352,00
152	30	und	Chaveta Quebra Dedo	Metalbo	R\$ 9,90	R\$ 297,00
153	30	und	chaveta R	Metalbo	R\$ 8,25	R\$ 247,50
154	50	und	Chavetas p/ anéis	Vonder	R\$ 2,95	R\$ 147,50
155	6	und	Cilindro Auxiliar Embreagem	Controil	R\$ 174,90	R\$ 1.049,40
156	4	und	Cilindro Auxiliar Embreagem Ford	Controil	R\$ 167,20	R\$ 668,80
157	2	und	Cilindro Embreagem Sprinter/Ducato	Controil	R\$ 167,20	R\$ 334,40
158	4	und	Cilindro Embreagem VW/Cargo	Controil	R\$ 346,50	R\$ 1.386,00
159	2	und	Cilindro Freio F-4000	Controil	R\$ 114,40	R\$ 228,80
160	6	und	Cilindro Freio Gol/Parati/Saveiro	Controil	R\$ 29,70	R\$ 178,20
161	2	und	Cilindro Freio Kombi	Controil	R\$ 52,80	R\$ 105,60
162	2	und	Cilindro Freio Palio/Strada	Controil	R\$ 52,80	R\$ 105,60
163	2	und	Cilindro Freio Uno	Controil	R\$ 45,10	R\$ 90,20
164	3	und	Cilindro Mestre de Embreagem Ford	Controil	R\$ 198,00	R\$ 594,00





**GW COMERCIO DE PEÇAS AUTOMOTIVAS LTDA – ME**  
**CNPJ Nº 06.177.991/0001-69**  
**Rua Guaira , nº 2696, Centro, Pato Bragado/PR, CEP: 85.948-000**  
**Telefone: (45) 3282-1292**

165	2	und	Cilindro Mestre Freio Gol/Parati/Saveiro	Controil	R\$ 88,00	R\$ 176,00
166	1	und	Cilindro Mestre Freio Kombi	Controil	R\$ 110,00	R\$ 110,00
167	2	und	Cilindro Mestre Freio Palio/Strada	Controil	R\$ 129,80	R\$ 259,60
168	2	und	Cilindro Mestre Freio Uno	Controil	R\$ 112,20	R\$ 224,40
169	500	und	Cinta Plásticas	Starfer	R\$ 1,10	R\$ 550,00
170	6	und	Coifa Homocinetica Ducato	Sabó	R\$ 85,80	R\$ 514,80
171	4	und	Coifa s/ eixo c/ Flange	Sabó	R\$ 34,50	R\$ 138,00
172	10	und	Coifa Semi-Eixo Gol/Parati/Saveiro	Sabó	R\$ 17,60	R\$ 176,00
173	8	und	Coifa Semi-Eixo Kombi	Sabó	R\$ 19,80	R\$ 158,40
174	8	und	Coifa Semi-Eixo Palio/Strada	Sabó	R\$ 19,80	R\$ 158,40
175	8	und	Coifa Semi-Eixo Sprinter/Ducato	Sabó	R\$ 41,80	R\$ 334,40
176	8	und	Coifa Semi-Eixo Uno	Sabó	R\$ 19,80	R\$ 158,40
177	10	und	Cola Araldite	Brascola	R\$ 35,20	R\$ 352,00
178	16	und	Cola Branca	Orbi	R\$ 20,90	R\$ 334,40
179	6	und	Cola Cascola	Orbi	R\$ 12,10	R\$ 72,60
180	16	und	Cola para Juntas	3M	R\$ 8,80	R\$ 140,80
181	20	und	Cola Silicone Preto	Orbi	R\$ 17,50	R\$ 350,00
182	10	und	Cola Silicone Transparente	Orbi	R\$ 13,20	R\$ 132,00
183	10	und	Cola Silicone Vermelha	Orbi	R\$ 14,30	R\$ 143,00
184	2	und	Coletor Admissao	MWM	R\$ 1.050,00	R\$ 2.100,00
185	20	und	Conexão Freio	Metalbo	R\$ 7,70	R\$ 154,00
186	20	und	Conexão Freio	Metalbo	R\$ 7,50	R\$ 150,00
187	6	und	Correia Comando Gol/Parati/Saveiro	Gates	R\$ 80,30	R\$ 481,80
188	2	und	Correia Comando Kombi	Gates	R\$ 40,70	R\$ 81,40
189	2	und	Correia Comando Palio/Strada	Gates	R\$ 75,90	R\$ 151,80
190	4	und	Correia Comando Uno	Gates	R\$ 63,80	R\$ 255,20
191	6	und	Correia Industrial p/ Roçadeiras	Gates	R\$ 63,80	R\$ 382,80
192	10	und	Correia Motor Caminhão VW/Cargo	Gates	R\$ 52,80	R\$ 528,00
193	2	und	Correia Motor Kombi	Gates	R\$ 17,60	R\$ 35,20
194	6	und	Correia Motor Maquinas Rodoviárias	Gates	R\$ 31,90	R\$ 191,40
195	4	und	Correia Poli V Ford	Dayco	R\$ 79,00	R\$ 316,00
196	4	und	Correia Poli V GM	Dayco	R\$ 84,00	R\$ 336,00
197	10	und	Correia Poli-V Caminhão VW/Cargo	Gates	R\$ 99,00	R\$ 990,00
198	4	und	Correia Poli-V Gol/Parati/Saveiro	Gates	R\$ 56,10	R\$ 224,40
199	4	und	Correia Poli-V Kombi	Gates	R\$ 57,20	R\$ 228,80
200	4	und	Correia Poli-V Palio/Strada	Gates	R\$ 57,20	R\$ 228,80
201	2	und	Correia Poli-V Sprinter/Ducato	Gates	R\$ 169,40	R\$ 338,80
202	4	und	Correia Poli-V Uno	Gates	R\$ 23,10	R\$ 92,40



**GW COMERCIO DE PEÇAS AUTOMOTIVAS LTDA – ME**  
**CNPJ Nº 06.177.991/0001-69**  
**Rua Guaira , nº 2696, Centro, Pato Bragado/PR, CEP: 85.948-000**  
**Telefone: (45) 3282-1292**

203	25	und	Correia V	Gates	R\$ 37,40	R\$ 935,00
204	15	und	Correias A	Power	R\$ 28,50	R\$ 427,50
205	15	und	Correias B	Power	R\$ 42,50	R\$ 637,50
206	10	und	Correias Britador	Gates	R\$ 313,50	R\$ 3.135,00
207	10	und	Coxim Amortecedor Caminhão VW/Cargo	Sampel	R\$ 22,00	R\$ 220,00
208	4	und	Coxim Amortecedor G 5/6	Sampel	R\$ 74,50	R\$ 298,00
209	10	und	Coxim Amortecedor Gol/Parati/Saveiro	Sampel	R\$ 52,80	R\$ 528,00
210	6	und	Coxim Amortecedor Palio/Strada	Sampel	R\$ 60,50	R\$ 363,00
211	6	und	Coxim Amortecedor Uno	Sampel	R\$ 41,80	R\$ 250,80
212	4	und	Coxim Cambio Ducato	Sampel	R\$ 180,40	R\$ 721,60
213	2	und	Coxim Cambio Focus	Sampel	R\$ 384,00	R\$ 768,00
214	2	und	Coxim Cambio Kombi	Sampel	R\$ 28,60	R\$ 57,20
215	4	und	Coxim Cambio Palio/Strada	Sampel	R\$ 52,80	R\$ 211,20
216	6	und	Coxim Cambio Sprinter/Ducato	Sampel	R\$ 51,70	R\$ 310,20
217	6	und	Coxim Cambio Uno	Sampel	R\$ 47,30	R\$ 283,80
218	10	und	Coxim Escapamento	Sampel	R\$ 12,00	R\$ 120,00
219	14	und	Coxim Escape Gol/Parati/Saveiro	Sampel	R\$ 5,50	R\$ 77,00
220	14	und	Coxim Escape Kombi	Sampel	R\$ 5,50	R\$ 77,00
221	14	und	Coxim Escape Palio/Strada	Sampel	R\$ 5,50	R\$ 77,00
222	14	und	Coxim Escape Uno	Sampel	R\$ 5,50	R\$ 77,00
223	6	und	Coxim Motor Caminhão VW/Cargo	Sampel	R\$ 124,30	R\$ 745,80
224	2	und	Coxim Motor F-4000	Sampel	R\$ 51,70	R\$ 103,40
225	2	und	Coxim Motor Focus	Sampel	R\$ 482,00	R\$ 964,00
226	4	und	Coxim Motor GM	Sampel	R\$ 112,00	R\$ 448,00
227	4	und	Coxim Motor GM	Sampel	R\$ 138,50	R\$ 554,00
228	8	und	Coxim Motor Gol/Parati/Saveiro	Sampel	R\$ 45,10	R\$ 360,80
229	4	und	Coxim Motor Kombi	Sampel	R\$ 22,00	R\$ 88,00
230	6	und	Coxim Motor Palio/Strada	Sampel	R\$ 121,00	R\$ 726,00
231	6	und	Coxim Motor Uno	Sampel	R\$ 105,60	R\$ 633,60
232	10	und	Coxim Radiador	Sampel	R\$ 12,50	R\$ 125,00
233	10	und	Coxim Suspensão Amortecedor	Sampel	R\$ 63,80	R\$ 638,00
234	6	und	Coxim Suspensão Amortecedor	Sampel	R\$ 107,80	R\$ 646,80
235	15	und	Cruzeta Caminhão VW/Cargo	Meritor	R\$ 129,80	R\$ 1.947,00
236	10	und	Cruzeta Carda F-4000	Meritor	R\$ 72,60	R\$ 726,00
237	2	und	Cruzeta Diferencial	Tiph	R\$ 296,00	R\$ 592,00
238	10	und	Cruzeta Maquinas Rodoviárias	Meritor	R\$ 99,00	R\$ 990,00
239	20	und	Cruzeta Roçadeira	Meritor	R\$ 49,50	R\$ 990,00
240	5	und	Cubo Roda	Hipper	R\$ 165,00	R\$ 825,00
241	8	und	Cubo Roda Gol/Parati/Saveiro	Hipper	R\$ 57,20	R\$ 457,60
242	4	und	Cubo Roda Kombi	Hipper	R\$ 106,70	R\$ 426,80



**GW COMERCIO DE PEÇAS AUTOMOTIVAS LTDA – ME**  
**CNPJ Nº 06.177.991/0001-69**  
**Rua Guaira , nº 2696, Centro, Pato Bragado/PR, CEP: 85.948-000**  
**Telefone: (45) 3282-1292**

243	6	und	Cubo Roda Palio/Strada	Hipper	R\$ 106,70	R\$ 640,20
244	6	und	Cubo Roda Uno	Hipper	R\$ 75,90	R\$ 455,40
245	20	und	Diafragma Freio Caminhão VW/Cargo	Bins	R\$ 22,00	R\$ 440,00
246	3	und	Diafragma Freio Maquinas Rodoviárias	Bins	R\$ 22,00	R\$ 66,00
247	4	und	Disco Freio Ducato	Hipper	R\$ 155,00	R\$ 620,00
248	4	und	Disco Freio Master	Hipper	R\$ 130,00	R\$ 520,00
249	2	und	Discos Freio F-4000	Hipper	R\$ 187,00	R\$ 374,00
250	4	und	Discos Freio Gol/Parati/Saveiro	Hipper	R\$ 52,80	R\$ 211,20
251	4	und	Discos Freio Kombi	Hipper	R\$ 67,10	R\$ 268,40
252	4	und	Discos Freio Palio/Strada	Hipper	R\$ 62,70	R\$ 250,80
253	4	und	Discos Freio Uno	Hipper	R\$ 57,20	R\$ 228,80
254	2	und	Dobradiça do Capô F-4000	Universal	R\$ 81,40	R\$ 162,80
255	4	und	Eixo Homocinética Gol/Parati/Saveiro	Cofap	R\$ 205,70	R\$ 822,80
256	25	und	Emenda Mangueiras	Metalbo	R\$ 16,50	R\$ 412,50
257	10	und	Engate Rapido	Metal	R\$ 35,20	R\$ 352,00
258	2	und	Engrenagem Cambio	Patral	R\$ 961,40	R\$ 1.922,80
259	6	und	Escova Aço	Vonder	R\$ 15,00	R\$ 90,00
260	6	und	Espelho Retrovisor	Metagal	R\$ 82,50	R\$ 495,00
261	4	und	Espelho Retrovisor	Metagal	R\$ 192,50	R\$ 770,00
262	2	und	Espiga Cardan Caminhão VW/Cargo	Spicer	R\$ 579,70	R\$ 1.159,40
263	2	und	Fechadura Porta	universal	R\$ 142,00	R\$ 284,00
264	2	und	Fechadura Porta F-4000	Universal	R\$ 94,60	R\$ 189,20
265	4	und	Fechadura Porta Gol/Parati/Saveiro	Universal	R\$ 71,50	R\$ 286,00
266	2	und	Fechadura Porta Kombi	Universal	R\$ 58,30	R\$ 116,60
267	4	und	Fechadura Porta Palio/Strada	Universal	R\$ 68,20	R\$ 272,80
268	4	und	Fechadura Porta Uno	Universal	R\$ 61,60	R\$ 246,40
269	4	und	Fechadura Porta VW/Cargo	Universal	R\$ 174,90	R\$ 699,60
270	8	und	Filtro de Ar	Vox	R\$ 37,40	R\$ 299,20
271	6	und	Filtro Injeção	Delphi	R\$ 35,20	R\$ 211,20
272	20	und	Fita Dupla Face	3M	R\$ 11,00	R\$ 220,00
273	5	und	Flexível Embreagem VW	Tuba	R\$ 24,20	R\$ 121,00
274	8	und	Flexível Freio Caminhão VW/Cargo	Tuba	R\$ 41,80	R\$ 334,40
275	8	und	Flexível Freio F-4000	Tuba	R\$ 22,00	R\$ 176,00
276	8	und	Flexível Freio Gol/Parati/Saveiro	Tuba	R\$ 17,60	R\$ 140,80
277	6	und	Flexível Freio Kombi	Tuba	R\$ 17,60	R\$ 105,60
278	8	und	Flexível Freio Palio/Strada	Tuba	R\$ 17,60	R\$ 140,80
279	6	und	Flexível Freio Sprinter/Ducato	Tuba	R\$ 37,40	R\$ 224,40
280	8	und	Flexível Freio Uno	Tuba	R\$ 17,60	R\$ 140,80



**GW COMERCIO DE PEÇAS AUTOMOTIVAS LTDA – ME**  
**CNPJ Nº 06.177.991/0001-69**  
**Rua Guaira , nº 2696, Centro, Pato Bragado/PR, CEP: 85.948-000**  
**Telefone: (45) 3282-1292**

281	50	und	Fluido Freio	Bosch	R\$ 14,30	R\$ 715,00
282	2	und	Garfo Embreagem	Patral	R\$ 266,20	R\$ 532,40
283	4	und	Garfo Embreagem	Patral	R\$ 173,80	R\$ 695,20
284	2	und	Garfo Embreagem Eaton	Eaton	R\$ 327,80	R\$ 655,60
285	16	und	Grampo Cruzeta Caminhão VW/Cargo	Patral	R\$ 17,60	R\$ 281,60
286	30	und	Grampo de Mola Caminhão VW/Cargo	Patral	R\$ 68,20	R\$ 2.046,00
287	50	und	Grampos p/ Forração	Corcerama	R\$ 1,75	R\$ 87,50
288	15	und	Graxa 1/2 KG	Petrol	R\$ 15,00	R\$ 225,00
289	10	und	Graxa 1/2 KG	Petrol	R\$ 18,00	R\$ 180,00
290	20	und	Graxa Bisnaga	Petrol	R\$ 8,00	R\$ 160,00
291	15	und	Graxa Grafitada	Petrol	R\$ 8,00	R\$ 120,00
292	50	und	Graxeiras MM	Metalbo	R\$ 3,00	R\$ 150,00
293	4	und	Guia Porta Fiat	universal	R\$ 158,00	R\$ 632,00
294	2	und	Helice sem polia Cumes	Modefer	R\$ 228,80	R\$ 457,60
295	2	und	Helice Sem Polia MWM	Modefer	R\$ 213,40	R\$ 426,80
296	6	und	Interruptor Freio Gol/Parati/Saveiro	Marflex	R\$ 24,20	R\$ 145,20
297	2	und	Interruptor Freio Kombi	Marflex	R\$ 17,60	R\$ 35,20
298	2	und	Interruptor Freio Palio/Strada	Marflex	R\$ 28,60	R\$ 57,20
299	2	und	Interruptor Freio Uno	Marflex	R\$ 27,50	R\$ 55,00
300	2	und	Interruptor Oleo Gol/Parati/Saveiro	Marflex	R\$ 22,00	R\$ 44,00
301	6	und	Interruptor Oleo Kombi	Marflex	R\$ 17,60	R\$ 105,60
302	2	und	Interruptor Oleo Palio/Strada	Marflex	R\$ 24,20	R\$ 48,40
303	2	und	Interruptor Oleo Uno	Marflex	R\$ 19,80	R\$ 39,60
304	4	und	Jg Arruelas Diferencial	Tiph	R\$ 98,00	R\$ 392,00
305	4	und	Jg Lona Volare	Fras-le	R\$ 174,50	R\$ 698,00
306	4	und	Jogo Cabo Velas Flex	Dayco	R\$ 125,40	R\$ 501,60
307	2	und	Jogo Cabos Velas Gol/Parati/Saveiro	Dayco	R\$ 96,80	R\$ 193,60
308	4	und	Jogo Cabos Velas Kombi	Dayco	R\$ 57,20	R\$ 228,80
309	2	und	Jogo Cabos Velas Palio/Strada	Dayco	R\$ 106,70	R\$ 213,40
310	2	und	Jogo Cabos Velas Uno	Dayco	R\$ 89,10	R\$ 178,20
311	4	und	Jogo de Tapetes Unirversal	Frisart	R\$ 60,50	R\$ 242,00
312	2	und	Jogo Embuchamento Caminhão VW/Cargo	Butuem	R\$ 335,50	R\$ 671,00
313	2	und	Jogo Embuchamento Kombi	Butuem	R\$ 127,60	R\$ 255,20
314	5	und	Jogo Junta Cambio Eaton	Sabó	R\$ 38,50	R\$ 192,50
315	2	und	Jogo Junta Coletor	MWM	R\$ 254,00	R\$ 508,00
316	4	und	Jogo Lona Colada GM	Fras-le	R\$ 118,00	R\$ 472,00
317	4	und	Jogo Lonas Colada Freio Palio/Strada	Sinterfreio	R\$ 89,10	R\$ 356,40





**GW COMERCIO DE PEÇAS AUTOMOTIVAS LTDA – ME**  
**CNPJ Nº 06.177.991/0001-69**  
**Rua Guaira , nº 2696, Centro, Pato Bragado/PR, CEP: 85.948-000**  
**Telefone: (45) 3282-1292**

318	10	und	Jogo Lonas Freio Caminhão VW/Cargo	Lonaflex	R\$ 218,90	R\$ 2.189,00
319	6	und	Jogo Lonas Freio F-4000	Lonaflex	R\$ 69,30	R\$ 415,80
320	5	und	Jogo Lonas Freio Gol/Parati/Saveiro	Fras-le	R\$ 22,00	R\$ 110,00
321	3	und	Jogo Lonas Freio Kombi	Fras-le	R\$ 22,00	R\$ 66,00
322	4	und	Jogo Lonas Freio Uno	Fras-le	R\$ 22,00	R\$ 88,00
323	3	und	Jogo Pastilhas Freio F-4000	Syl	R\$ 68,20	R\$ 204,60
324	2	und	Jogo Pastilhas Freio Focus	Syl	R\$ 106,70	R\$ 213,40
325	4	und	Jogo Pastilhas Freio Gol/Parati/Saveiro	Syl	R\$ 57,20	R\$ 228,80
326	4	und	Jogo Pastilhas Freio Kombi	Syl	R\$ 41,80	R\$ 167,20
327	4	und	Jogo Pastilhas Freio Palio/Strada	Syl	R\$ 68,20	R\$ 272,80
328	4	und	Jogo Pastilhas Freio Sprinter/Ducato	Syl	R\$ 220,00	R\$ 880,00
329	5	und	Jogo Pastilhas Freio Uno	Syl	R\$ 85,80	R\$ 429,00
330	12	und	Jogo Velas Flex	Dayco	R\$ 104,50	R\$ 1.254,00
331	5	und	Jogos de Cabo de Velas	Dayco	R\$ 114,40	R\$ 572,00
332	4	und	Junta Cabeçote Gol/Parati/Saveiro	Sabó	R\$ 41,80	R\$ 167,20
333	2	und	Junta Cabeçote Palio/Strada	Sabó	R\$ 52,80	R\$ 105,60
334	2	und	Junta Cabeçote Uno	Sabó	R\$ 45,10	R\$ 90,20
335	2	und	Junta Carter Gol/Parati/Saveiro	Sabó	R\$ 22,00	R\$ 44,00
336	2	und	Junta Carter Palio/Strada	Sabó	R\$ 27,50	R\$ 55,00
337	3	und	Junta Carter Uno	Sabó	R\$ 24,20	R\$ 72,60
338	20	und	Junta Coletor	Sabó	R\$ 17,60	R\$ 352,00
339	2	und	Junta Interna Homocinética Gol/Parati/Saveiro	Sabó	R\$ 134,20	R\$ 268,40
340	4	und	Junta Interna Homocinética Kombi	Sabó	R\$ 96,80	R\$ 387,20
341	10	und	Junta Saída Escape	Sabó	R\$ 15,40	R\$ 154,00
342	2	und	Junta Tampa Válvulas Gol/Parati/Saveiro	Sabó	R\$ 27,50	R\$ 55,00
343	2	und	Junta Tampa Válvulas Kombi	Sabó	R\$ 14,30	R\$ 28,60
344	4	und	Junta Tampa Válvulas Palio/Strada	Sabó	R\$ 29,70	R\$ 118,80
345	4	und	Junta Tampa Válvulas Uno	Sabó	R\$ 29,70	R\$ 118,80
346	4	und	Kit Amortecedor Ducato	Sampel	R\$ 533,50	R\$ 2.134,00
347	5	und	Kit Amortecedor Fiat	Sampel	R\$ 78,50	R\$ 392,50
348	4	und	Kit Amortecedor G 5/6	Sampel	R\$ 65,00	R\$ 260,00
349	6	und	Kit Batente Amortecedor Gol/Parati/Saveiro	Sampel	R\$ 41,80	R\$ 250,80
350	4	und	Kit Batente Amortecedor Kombi	Sampel	R\$ 36,30	R\$ 145,20



**GW COMERCIO DE PEÇAS AUTOMOTIVAS LTDA – ME**  
**CNPJ Nº 06.177.991/0001-69**  
**Rua Guaira , nº 2696, Centro, Pato Bragado/PR, CEP: 85.948-000**  
**Telefone: (45) 3282-1292**

351	4	und	Kit Batente Amortecedor Palio/Strada	Sampel	R\$ 45,10	R\$ 180,40
352	8	und	Kit Batente Amortecedor Uno	Sampel	R\$ 45,10	R\$ 360,80
353	6	und	kit Batente GM	Sampel	R\$ 75,00	R\$ 450,00
354	8	und	Kit Batente Sprinter	Sampel	R\$ 364,00	R\$ 2.912,00
355	2	und	Kit Diferencial	Tiph	R\$ 3.282,40	R\$ 6.564,80
356	3	und	Kit Diferencial Ford	Tiph	R\$ 1.511,40	R\$ 4.534,20
357	5	und	Kit Embreagem Caminhão VW/Cargo	Saches	R\$ 3.020,00	R\$ 15.100,00
358	1	und	Kit Embreagem F-4000	Saches	R\$ 717,20	R\$ 717,20
359	2	und	Kit Embreagem Gol/Parati/Saveiro	Saches	R\$ 335,50	R\$ 671,00
360	2	und	Kit Embreagem Kombi	Saches	R\$ 327,80	R\$ 655,60
361	2	und	Kit Embreagem Palio/Strada	Saches	R\$ 397,10	R\$ 794,20
362	4	und	Kit Embreagem Sprinter/Ducato	Saches	R\$ 1.091,20	R\$ 4.364,80
363	2	und	Kit Embreagem Uno	Saches	R\$ 358,60	R\$ 717,20
364	2	und	Kit Embreagem Volare	Saches	R\$ 1.958,00	R\$ 3.916,00
365	10	und	Kit Estabilizador GM	Sampel	R\$ 32,50	R\$ 325,00
366	10	und	Kit Estabilizador Gol/Parati/Saveiro	Sampel	R\$ 17,60	R\$ 176,00
367	2	und	Kit Estabilizador Kombi	Sampel	R\$ 17,60	R\$ 35,20
368	8	und	Kit Estabilizador Palio/Strada	Sampel	R\$ 27,50	R\$ 220,00
369	2	und	Kit Estabilizador Sprinter/Ducato	Sampel	R\$ 41,80	R\$ 83,60
370	8	und	Kit Estabilizador Uno	Sampel	R\$ 17,60	R\$ 140,80
371	3	und	Kit Retentor Haste Valvulas	Sabó	R\$ 42,00	R\$ 126,00
372	12	und	Kit Rolamento Roda	skf	R\$ 59,40	R\$ 712,80
373	4	und	Kit Suspensão Dianteiro Ducato	Sampel	R\$ 510,40	R\$ 2.041,60
374	2	und	Kit Tensor Ford	Dayco	R\$ 242,80	R\$ 485,60
375	2	und	Kit Tensor GM	Dayco	R\$ 228,50	R\$ 457,00
376	50	und	Lixa Agua	3M	R\$ 4,40	R\$ 220,00
377	4	und	Lona Freio Agrale	Fras-le	R\$ 154,00	R\$ 616,00
378	4	und	Lona Freio Ford	Fras-le	R\$ 221,50	R\$ 886,00
379	3	und	Luvax Cardan Caminhão VW/Cargo	Spicel	R\$ 641,30	R\$ 1.923,90
380	3	und	Luvax Cardan F-4000	Spicel	R\$ 335,50	R\$ 1.006,50
381	3	und	Luvax Reduzida Ford	Patral	R\$ 732,60	R\$ 2.197,80
382	2	und	Macaco Garafa	andorinha	R\$ 203,50	R\$ 407,00
383	4	und	Macaco Joelho	andorinha	R\$ 71,50	R\$ 286,00
384	4	und	Maçaneta Externa Porta novo uno	universal	R\$ 68,00	R\$ 272,00
385	6	und	Maçanetas Externa da Porta Fiat	Universal	R\$ 68,20	R\$ 409,20
386	6	und	Maçanetas Portas Caminhão VW/Cargo	Universal	R\$ 27,50	R\$ 165,00
387	8	und	Maçanetas Portas F-4000	Universal	R\$ 56,10	R\$ 448,80



**GW COMERCIO DE PEÇAS AUTOMOTIVAS LTDA – ME**  
**CNPJ Nº 06.177.991/0001-69**  
**Rua Guaira , nº 2696, Centro, Pato Bragado/PR, CEP: 85.948-000**  
**Telefone: (45) 3282-1292**

388	6	und	Maçanetas Portas Gol/Parati/Saveiro	Universal	R\$ 37,40	R\$ 224,40
389	6	und	Maçanetas Portas Kombi	Universal	R\$ 41,80	R\$ 250,80
390	6	und	Maçanetas Portas Palio/Strada	Universal	R\$ 47,30	R\$ 283,80
391	6	und	Maçanetas Portas Uno	Universal	R\$ 41,80	R\$ 250,80
392	4	und	Mangueira bomba hidráulica	Gates	R\$ 29,70	R\$ 118,80
393	50	mts	Mangueira Combustivel	Gates	R\$ 12,00	R\$ 600,00
394	4	und	Mangueira Filtro Ar	Sabó	R\$ 48,00	R\$ 192,00
395	2	und	Mangueira Intercooler	Gates	R\$ 213,40	R\$ 426,80
396	30	mt	Mangueira Tecalon	Gates	R\$ 13,20	R\$ 396,00
397	100	mt	Mangueiras Lonada	Gates	R\$ 13,20	R\$ 1.320,00
398	6	und	Mangueiras Radiador Caminhão VW/Cargo	Gates	R\$ 48,40	R\$ 290,40
399	4	und	Mangueiras Radiador F-4000	Gates	R\$ 39,60	R\$ 158,40
400	2	und	Mangueiras Radiador Gol/Parati/Saveiro	Gates	R\$ 39,60	R\$ 79,20
401	3	und	Mangueiras Radiador Kombi	Gates	R\$ 22,00	R\$ 66,00
402	6	und	Mangueiras Radiador Maquinas Rodoviaras	Gates	R\$ 68,20	R\$ 409,20
403	3	und	Mangueiras Radiador Palio/Strada	Gates	R\$ 50,60	R\$ 151,80
404	1	und	Mangueiras Radiador Sprinter/Ducato	Gates	R\$ 99,00	R\$ 99,00
405	4	und	Mangueiras Radiador Uno	Gates	R\$ 41,80	R\$ 167,20
406	50	mt	Mangueiras tecolon Hidro Ar	Gates	R\$ 14,30	R\$ 715,00
407	12	und	Manivela Vidro Caminhão VW/Cargo	Universal	R\$ 8,25	R\$ 99,00
408	10	und	Manivela Vidro F-4000	Universal	R\$ 7,15	R\$ 71,50
409	12	und	Manivela Vidro Gol/Parati/Saveiro	Universal	R\$ 7,15	R\$ 85,80
410	8	und	Manivela Vidro Kombi	Universal	R\$ 7,15	R\$ 57,20
411	12	und	Manivela Vidro Palio/Strada	Universal	R\$ 7,15	R\$ 85,80
412	8	und	Manivela Vidro Sprinter/Ducato	Universal	R\$ 7,15	R\$ 57,20
413	12	und	Manivela Vidro Uno	Universal	R\$ 7,15	R\$ 85,80
414	10	und	Maquina Vidro Caminhão VW/Cargo	Universal	R\$ 79,20	R\$ 792,00
415	4	und	Maquina Vidro F-4000	Universal	R\$ 52,80	R\$ 211,20
416	4	und	Maquina Vidro Gol/Parati/Saveiro	Universal	R\$ 50,60	R\$ 202,40
417	4	und	Maquina Vidro Kombi	Universal	R\$ 44,00	R\$ 176,00
418	3	und	Maquina Vidro Palio/Strada	Universal	R\$ 52,80	R\$ 158,40
419	3	und	Maquina Vidro Uno	Universal	R\$ 41,80	R\$ 125,40
420	6	und	Mola Dianteira MB	Aesa	R\$ 432,50	R\$ 2.595,00
421	10	und	Mola Acelerador	Corcerama	R\$ 10,00	R\$ 100,00
422	10	und	Mola Acelerador	Corcerama	R\$ 10,00	R\$ 100,00



**GW COMERCIO DE PEÇAS AUTOMOTIVAS LTDA – ME**  
**CNPJ Nº 06.177.991/0001-69**  
**Rua Guaira , nº 2696, Centro, Pato Bragado/PR, CEP: 85.948-000**  
**Telefone: (45) 3282-1292**

423	6	und	Mola Aspiral	Cindumel	R\$ 180,40	R\$ 1.082,40
424	2	und	Mola Aspiral Gol/Parati/Saveiro	Cindumel	R\$ 68,20	R\$ 136,40
425	4	und	Mola Aspiral Palio/Strada	Cindumel	R\$ 96,80	R\$ 387,20
426	4	und	Mola Aspiral Uno	Cindumel	R\$ 81,40	R\$ 325,60
427	8	und	Mola Cuica Ford	Bins	R\$ 81,40	R\$ 651,20
428	8	und	Mola Mestre Ford	MSM	R\$ 822,80	R\$ 6.582,40
429	10	und	Mola Sobre Feixe Caminhão VW/Cargo	MSM	R\$ 424,60	R\$ 4.246,00
430	20	und	Mola Suspensão Dianteira Caminhão VW/Cargo	MSM	R\$ 236,30	R\$ 4.726,00
431	25	und	Mola Suspensão Traseira Caminhão VW/Cargo	MSM	R\$ 237,00	R\$ 5.925,00
432	8	und	Mola Tirante Ford	MSM	R\$ 205,70	R\$ 1.645,60
433	15	und	Molas Sob Medidas	MSM	R\$ 280,50	R\$ 4.207,50
434	6	und	Palhetas Limpador Caminhão VW/Cargo	Bosch	R\$ 89,10	R\$ 534,60
435	4	und	Palhetas Limpador F-4000	Bosch	R\$ 45,10	R\$ 180,40
436	8	und	Palhetas Limpador Gol/Parati/Saveiro	Bosch	R\$ 45,10	R\$ 360,80
437	6	und	Palhetas Limpador Kombi	Bosch	R\$ 45,10	R\$ 270,60
438	8	und	Palhetas Limpador Palio/Strada	Bosch	R\$ 45,10	R\$ 360,80
439	4	und	Palhetas Limpador Sprinter/Ducato	Bosch	R\$ 99,00	R\$ 396,00
440	4	und	Palhetas Limpador Uno	Bosch	R\$ 45,10	R\$ 180,40
441	50	und	Parafusos 1x8	Metalbo	R\$ 14,50	R\$ 725,00
442	500	und	Parafusos Aço Nc	Metalbo	R\$ 4,95	R\$ 2.475,00
443	300	und	Parafusos MM	Metalbo	R\$ 2,30	R\$ 690,00
444	300	und	Parafusos NC	Metalbo	R\$ 2,25	R\$ 675,00
445	300	und	Parafusos NF	Metalbo	R\$ 2,40	R\$ 720,00
446	32	und	Parafusos Roda Caminhão VW/Cargo	Rodafuso	R\$ 41,80	R\$ 1.337,60
447	16	und	Parafusos Roda F-4000	Rodafuso	R\$ 20,90	R\$ 334,40
448	16	und	Parafusos Roda Gol/Parati/Saveiro	Rodafuso	R\$ 6,60	R\$ 105,60
449	16	und	Parafusos Roda Kombi	Rodafuso	R\$ 6,05	R\$ 96,80
450	16	und	Parafusos Roda Palio/Strada	Rodafuso	R\$ 6,60	R\$ 105,60
451	16	und	Parafusos Roda Sprinter/Ducato	Rodafuso	R\$ 17,60	R\$ 281,60
452	30	und	Parafusos roda Trator	Metalbo	R\$ 12,50	R\$ 375,00
453	16	und	Parafusos Roda Uno	Rodafuso	R\$ 7,15	R\$ 114,40
454	500	und	Parafusos Soberbo	Metalbo	R\$ 0,75	R\$ 375,00
455	4	und	Pastilha Freio Master	Fras-le	R\$ 142,50	R\$ 570,00
456	2	und	Pastilha Freio Toyota	Fras-le	R\$ 118,00	R\$ 236,00
457	2	und	Patin Freio F-4000	Fras-le	R\$ 68,20	R\$ 136,40





**GW COMERCIO DE PEÇAS AUTOMOTIVAS LTDA – ME**  
**CNPJ Nº 06.177.991/0001-69**  
**Rua Guaira , nº 2696, Centro, Pato Bragado/PR, CEP: 85.948-000**  
**Telefone: (45) 3282-1292**

458	10	und	Pino Balança Caminhão VW/Cargo	Chipe	R\$ 112,20	R\$ 1.122,00
459	15	und	Pino Centro 1/2 X 10	Metalbo	R\$ 20,90	R\$ 313,50
460	15	und	Pino Centro 1/2 X 12	Metalbo	R\$ 27,50	R\$ 412,50
461	15	und	Pino Centro 1/2 X 8	Metalbo	R\$ 14,30	R\$ 214,50
462	15	und	Pino Centro 3/8 X 10	Metalbo	R\$ 14,30	R\$ 214,50
463	15	und	Pino Centro 3/8 X 12	Metalbo	R\$ 15,40	R\$ 231,00
464	15	und	Pino Centro 3/8 X 6	Metalbo	R\$ 12,10	R\$ 181,50
465	15	und	Pino Centro 3/8 X 8	Metalbo	R\$ 13,20	R\$ 198,00
466	15	und	Pino Centro 7/16 X 10	Metalbo	R\$ 16,50	R\$ 247,50
467	15	und	Pino Centro 7/16 X 12	Metalbo	R\$ 16,50	R\$ 247,50
468	15	und	Pino Centro 7/16 X 8	Metalbo	R\$ 14,30	R\$ 214,50
469	30	und	Pino elastico	Metalbo	R\$ 4,50	R\$ 135,00
470	6	und	Pino Mola F-4000	Metalbo	R\$ 17,60	R\$ 105,60
471	8	und	Pivo Suspensão Ducato	Nakata	R\$ 169,40	R\$ 1.355,20
472	8	und	Pivo Suspensão Ford	Sampel	R\$ 65,00	R\$ 520,00
473	8	und	Pivo Suspensão GM	Nakata	R\$ 72,00	R\$ 576,00
474	8	und	Pivo suspensão GM	Sampel	R\$ 68,50	R\$ 548,00
475	6	und	Pivô Suspensão Gol/Parati/Saveiro	Nakata	R\$ 41,80	R\$ 250,80
476	3	und	Pivô Suspensão Kombi	Nakata	R\$ 44,00	R\$ 132,00
477	6	und	Pivô Suspensão Palio/Strada	Nakata	R\$ 53,90	R\$ 323,40
478	6	und	Pivô Suspensão Sprinter/Ducato	Nakata	R\$ 96,80	R\$ 580,80
479	6	und	Pivô Suspensão Uno	Nakata	R\$ 53,90	R\$ 323,40
480	5	und	Polia Tensora	Dayco	R\$ 74,50	R\$ 372,50
481	2	und	Polia Viscosa Caminhão VW/Cargo	Modefer	R\$ 821,70	R\$ 1.643,40
482	4	und	Ponta Eixo Agrale	Tiph	R\$ 873,40	R\$ 3.493,60
483	6	und	Ponta Eixo Caminhão VW/Cargo	Tiph	R\$ 1.144,00	R\$ 6.864,00
484	2	und	Ponta Eixo F-4000	Tiph	R\$ 374,00	R\$ 748,00
485	2	und	Ponta Espiga Caminhão VW/Cargo	Spicer	R\$ 449,90	R\$ 899,80
486	1	und	Ponta Espiga F-4000	Spicer	R\$ 273,85	R\$ 273,85
487	5	und	Ponteira Hocinetica	Cofap	R\$ 335,50	R\$ 1.677,50
488	4	und	Ponteira Homocinetica Gol/Parati/Saveiro	Cofap	R\$ 122,10	R\$ 488,40
489	4	und	Ponteira Homocinetica Palio/Strada	Cofap	R\$ 122,10	R\$ 488,40
490	4	und	Ponteira Homocinetica Uno	Cofap	R\$ 122,10	R\$ 488,40
491	500	und	Porca NC	Metalbo	R\$ 2,20	R\$ 1.100,00
492	30	und	Porca Roda	Rodafuso	R\$ 9,35	R\$ 280,50
493	20	und	Porca Roda Ford	Metalbo	R\$ 6,05	R\$ 121,00
494	10	und	Porca Trava Cubo Ford	Udex	R\$ 14,50	R\$ 145,00
495	50	und	Porcas 1 Pol NC	Metalbo	R\$ 4,50	R\$ 225,00



**GW COMERCIO DE PEÇAS AUTOMOTIVAS LTDA – ME**  
**CNPJ Nº 06.177.991/0001-69**  
**Rua Guaira , nº 2696, Centro, Pato Bragado/PR, CEP: 85.948-000**  
**Telefone: (45) 3282-1292**

496	500	Porca	Porcas MM	Metalbo	R\$ 3,75	R\$ 1.875,00
497	500	und	Porcas MM	Metalbo	R\$ 0,90	R\$ 450,00
498	500	und	Porcas NC	Metalbo	R\$ 3,45	R\$ 1.725,00
499	500	und	Porcas NF	Metalbo	R\$ 0,90	R\$ 450,00
500	30	und	Porcas Roda	Rodafuso	R\$ 7,50	R\$ 225,00
501	500	und	Porcas Travantes	Metalbo	R\$ 1,10	R\$ 550,00
502	10	und	Racord p/ Mangueira	metalbo	R\$ 15,40	R\$ 154,00
503	4	und	Radiador Água Gol/Parati/Saveiro	Visconde	R\$ 190,30	R\$ 761,20
504	2	und	Radiador Água Palio/Strada	Visconde	R\$ 242,00	R\$ 484,00
505	2	und	Radiador Água Uno	Visconde	R\$ 228,80	R\$ 457,60
506	500	und	Rebite Lona	Unirebite	R\$ 0,33	R\$ 165,00
507	500	und	Rebite Pop	unirebite	R\$ 0,55	R\$ 275,00
508	2	und	Reparo Bomba Água Caminhão VW/Cargo	Indisa	R\$ 366,30	R\$ 732,60
509	2	und	Reparo Bomba Água F-4000	Indisa	R\$ 170,50	R\$ 341,00
510	3	und	Reparo Bomba Água Maquinas Rodoviarías	Indisa	R\$ 273,90	R\$ 821,70
511	4	und	Reparo Bomba Alimentadora	Bosch	R\$ 52,80	R\$ 211,20
512	2	und	Reparo Cilindro Embreagem Caminhão VW/Cargo	Controil	R\$ 143,00	R\$ 286,00
513	2	und	Reparo Cilindro Freio F-4000	Controil	R\$ 22,00	R\$ 44,00
514	6	und	Reparo Cilindro Freio Gol/Parati/Saveiro	Controil	R\$ 17,60	R\$ 105,60
515	2	und	Reparo Cilindro Freio Kombi	Controil	R\$ 17,60	R\$ 35,20
516	2	und	Reparo Cilindro Freio Palio/Strada	Controil	R\$ 31,90	R\$ 63,80
517	2	und	Reparo Cilindro Freio Uno	Controil	R\$ 27,50	R\$ 55,00
518	6	und	Reparo do Pedal Freio Caminhão VW/Cargo	Controil	R\$ 95,70	R\$ 574,20
519	8	und	Reparo Pinça Freio Gol/Parati/Saveiro	Controil	R\$ 22,00	R\$ 176,00
520	6	und	Reparo Pinça Freio Kombi	Controil	R\$ 17,60	R\$ 105,60
521	6	und	Reparo Pinça Freio Uno	Controil	R\$ 22,00	R\$ 132,00
522	6	und	Reparo Pinça Freio Palio/Strada	Controil	R\$ 22,00	R\$ 132,00
523	2	und	Reparo Trambulador Gol/Parati/Saveiro	Kit e cia	R\$ 27,50	R\$ 55,00
524	3	und	Reparo Trambulador Kombi	Kit e cia	R\$ 22,00	R\$ 66,00
525	5	und	Reparo Trambulador Palio/Strada	Kit e cia	R\$ 56,10	R\$ 280,50
526	5	und	Reparo Trambulador Uno	Kit e cia	R\$ 48,40	R\$ 242,00
527	6	und	Repro do Freio Ford	Controil	R\$ 129,80	R\$ 778,80
528	3	und	Reservatório Água Caminhão VW/Cargo	Befo	R\$ 182,60	R\$ 547,80
529	2	und	Reservatório Água Gol/Parati/Saveiro	Gonel	R\$ 37,40	R\$ 74,80
530	2	und	Reservatório Água Palio/Strada	Gonel	R\$ 56,10	R\$ 112,20



**GW COMERCIO DE PEÇAS AUTOMOTIVAS LTDA – ME**  
**CNPJ Nº 06.177.991/0001-69**  
**Rua Guaira , nº 2696, Centro, Pato Bragado/PR, CEP: 85.948-000**  
**Telefone: (45) 3282-1292**

531	2	und	Reservatório Água Sprinter/Ducato	Gonel	R\$ 170,50	R\$ 341,00
532	2	und	Reservatório Água Uno	Gonel	R\$ 48,40	R\$ 96,80
533	4	und	Retentor c/ Flange	Sabó	R\$ 59,40	R\$ 237,60
534	2	und	Retentor Cambio Gol/Parati/Saveiro	Sabó	R\$ 22,00	R\$ 44,00
535	2	und	Retentor Cambio Kombi	Sabó	R\$ 17,60	R\$ 35,20
536	2	und	Retentor Cambio Palio/Strada	Sabó	R\$ 33,00	R\$ 66,00
537	2	und	Retentor Cambio Uno	Sabó	R\$ 27,50	R\$ 55,00
538	4	und	Retentor Motor F-4000	Sabó	R\$ 57,20	R\$ 228,80
539	2	und	Retentor Motor Gol/Parati/Saveiro	Sabó	R\$ 17,60	R\$ 35,20
540	4	und	Retentor Motor Kombi	Sabó	R\$ 22,00	R\$ 88,00
541	6	und	Retentor Motor Palio/Strada	Sabó	R\$ 45,10	R\$ 270,60
542	6	und	Retentor Motor Uno	Sabó	R\$ 29,70	R\$ 178,20
543	12	und	Retentor Roda Caminhão VW/Cargo	Sabó	R\$ 42,00	R\$ 504,00
544	4	und	Retentor Roda F-4000	Sabó	R\$ 24,20	R\$ 96,80
545	10	und	Retentor Roda Fod	Sabó	R\$ 38,50	R\$ 385,00
546	8	und	Retentor Roda Gol/Parati/Saveiro	Sabó	R\$ 10,69	R\$ 85,52
547	6	und	Retentor Roda Kombi	Sabó	R\$ 14,30	R\$ 85,80
548	8	und	Retentor Roda Sprinter/Ducato	Sabó	R\$ 33,00	R\$ 264,00
549	10	und	Retentor S/ Medida	Sabó	R\$ 52,80	R\$ 528,00
550	8	und	Retrovisor Universal	Metagal	R\$ 75,90	R\$ 607,20
551	8	und	Rolamento Carda Caminhão VW/Cargo	Sabó	R\$ 114,40	R\$ 915,20
552	4	und	Rolamento Carda F-4000	Sabó	R\$ 68,20	R\$ 272,80
553	3	und	Rolamento Embreagem	RDC	R\$ 382,80	R\$ 1.148,40
554	2	und	Rolamento Embreagem F-4000	RDC	R\$ 126,50	R\$ 253,00
555	2	und	Rolamento Embreagem Ford	RDC	R\$ 488,40	R\$ 976,80
556	4	und	Rolamento Embreagem Gol/Parati/Saveiro	RDC	R\$ 57,20	R\$ 228,80
557	2	und	Rolamento Embreagem Kombi	RDC	R\$ 57,20	R\$ 114,40
558	3	und	Rolamento Embreagem Palio/Strada	RDC	R\$ 72,60	R\$ 217,80
559	4	und	Rolamento Embreagem Uno	RDC	R\$ 63,80	R\$ 255,20
560	2	und	Rolamento Piloto F-4000	Ina	R\$ 45,10	R\$ 90,20
561	2	und	Rolamento Pinhão	Koyo	R\$ 314,00	R\$ 628,00
562	4	und	Rolamento Roda Dianteira F-4000	Koyo	R\$ 75,90	R\$ 303,60
563	10	und	Rolamento Roda Dianteira Gol/Parati/Saveiro	NSK	R\$ 81,40	R\$ 814,00
564	8	und	Rolamento Roda Dianteira Kombi	Koyo	R\$ 51,70	R\$ 413,60



**GW COMERCIO DE PEÇAS AUTOMOTIVAS LTDA – ME**  
**CNPJ Nº 06.177.991/0001-69**  
**Rua Guaira , nº 2696, Centro, Pato Bragado/PR, CEP: 85.948-000**  
**Telefone: (45) 3282-1292**

565	8	und	Rolamento Roda Dianteira Palio/Strada	NSK	R\$ 81,40	R\$ 651,20
566	8	und	Rolamento Roda Dianteira Sprinter/Ducato	SKF	R\$ 297,00	R\$ 2.376,00
567	8	und	Rolamento Roda Dianteira Uno	SKF	R\$ 81,40	R\$ 651,20
568	8	und	Rolamento Roda Ford	SKF	R\$ 216,70	R\$ 1.733,60
569	8	und	Rolamento Roda Tras.Cargo	Koyo	R\$ 266,20	R\$ 2.129,60
570	8	und	Rolamento Roda Traseira F-4000	Koyo	R\$ 106,70	R\$ 853,60
571	10	und	Rolamento Roda Traseira Gol/Parati/Saveiro	SKF	R\$ 27,50	R\$ 275,00
572	6	und	Rolamento Roda Traseira Kombi	SKF	R\$ 36,30	R\$ 217,80
573	4	und	Rolamento Tensor Gol/Parati/Saveiro	Roltens	R\$ 63,80	R\$ 255,20
574	7	und	Rolamento Tensor Palio/Strada	Roltens	R\$ 83,60	R\$ 585,20
575	4	und	Rolamento Tensor Sprinter/Ducato	Roltens	R\$ 127,60	R\$ 510,40
576	2	und	Rolamento Tensor Uno	Roltens	R\$ 79,20	R\$ 158,40
577	20	und	Rolamentos 6202	Koyo	R\$ 16,50	R\$ 330,00
578	20	und	Rolamentos 6203	Koyo	R\$ 19,80	R\$ 396,00
579	20	und	Rolamentos 6204	Koyo	R\$ 26,40	R\$ 528,00
580	20	und	Rolamentos 6205	Koyo	R\$ 29,15	R\$ 583,00
581	20	und	Rolamentos 6206	Koyo	R\$ 30,80	R\$ 616,00
582	20	und	Rolamentos 6207	Koyo	R\$ 32,45	R\$ 649,00
583	20	und	Rolamentos 6208	Koyo	R\$ 35,75	R\$ 715,00
584	20	und	Rolamentos 6209	Koyo	R\$ 42,35	R\$ 847,00
585	20	und	Rolamentos 6210	Koyo	R\$ 45,10	R\$ 902,00
586	20	und	Rolamentos de esfera	GBR	R\$ 36,30	R\$ 726,00
587	10	und	Rolamentos Roda GM	SKF	R\$ 84,50	R\$ 845,00
588	5	und	Rolamentos Tensor	Dayco	R\$ 92,50	R\$ 462,50
589	3	und	Rotor Ignição Gol/Parati/Saveiro	Marflex	R\$ 22,00	R\$ 66,00
590	2	und	Rotor Ignição Kombi	Marflex	R\$ 22,00	R\$ 44,00
591	10	und	Selo Bloco	NV	R\$ 32,00	R\$ 320,00
592	4	und	Semi-Eixo Gol/Parati/Saveiro	Cofap	R\$ 273,90	R\$ 1.095,60
593	10	und	Serrinha Ferro	Starett	R\$ 13,50	R\$ 135,00
594	2	und	Servo Freio F-4000	Controil	R\$ 976,80	R\$ 1.953,60
595	4	und	Servo Freio Gol/Parati/Saveiro	Controil	R\$ 205,70	R\$ 822,80
596	2	und	Servo Freio Kombi	Controil	R\$ 194,70	R\$ 389,40
597	2	und	Servo Freio Palio/Strada	Controil	R\$ 259,60	R\$ 519,20
598	3	und	Servo Freio Uno	Controil	R\$ 221,10	R\$ 663,30
599	4	und	Silencioso fiat/Palio/ Strada	Tuper	R\$ 152,50	R\$ 610,00
600	3	und	Silencioso Final Focus	Tuper	R\$ 181,50	R\$ 544,50
601	2	und	Silencioso Final Gol/Parati/Saveiro	Tuper	R\$ 190,30	R\$ 380,60
602	4	und	Silencioso Final Kombi	Tuper	R\$ 134,20	R\$ 536,80
603	2	und	Silencioso Final Palio/Strada	Tuper	R\$ 145,00	R\$ 290,00





**GW COMERCIO DE PEÇAS AUTOMOTIVAS LTDA – ME**  
**CNPJ Nº 06.177.991/0001-69**  
**Rua Guaira , nº 2696, Centro, Pato Bragado/PR, CEP: 85.948-000**  
**Telefone: (45) 3282-1292**

604	4	und	Silencioso Final Sprinter/Ducato	Tuper	R\$ 374,00	R\$ 1.496,00
605	5	und	Silencioso Final Uno	Tuper	R\$ 114,40	R\$ 572,00
606	4	und	Silencioso Traz. GM	Tuper	R\$ 164,00	R\$ 656,00
607	20	und	Spray Anti-Ferrugem	Mundial	R\$ 13,20	R\$ 264,00
608	6	und	Tambor freio cargo	Hipper	R\$ 647,90	R\$ 3.887,40
609	2	und	Tambor Freio Gol/Parati/Saveiro	Hipper	R\$ 68,20	R\$ 136,40
610	2	und	Tambor Freio Kombi	Hipper	R\$ 68,20	R\$ 136,40
611	4	und	Tambor Freio Palio/Strada	Hipper	R\$ 77,00	R\$ 308,00
612	4	und	Tambor Freio Uno	Hipper	R\$ 72,60	R\$ 290,40
613	2	und	Tampa Distribuidor Gol/Parati/Saveiro	Marflex	R\$ 52,80	R\$ 105,60
614	3	und	Tampa Distribuidor Kombi	Marflex	R\$ 29,70	R\$ 89,10
615	3	und	Tampa Distribuidor Palio/Strada	Marflex	R\$ 57,20	R\$ 171,60
616	3	und	Tampa Distribuidor Uno	Marflex	R\$ 45,10	R\$ 135,30
617	2	und	Tampa Óleo Motor Gol/Parati/Saveiro	Click	R\$ 17,60	R\$ 35,20
618	4	und	Tampa Óleo Motor Kombi	Click	R\$ 14,30	R\$ 57,20
619	4	und	Tampa Óleo Motor Palio/Strada	Click	R\$ 27,50	R\$ 110,00
620	4	und	Tampa Óleo Motor Uno	Click	R\$ 22,00	R\$ 88,00
621	6	und	Tampa Radiador	Click	R\$ 24,20	R\$ 145,20
622	2	und	Tampa Radiador F-4000	Click	R\$ 14,30	R\$ 28,60
623	2	und	Tampa Radiador Maquinas Rodoviaras	Click	R\$ 17,60	R\$ 35,20
624	2	und	Tampa Radiador Trator Ford	Click	R\$ 20,90	R\$ 41,80
625	3	und	Tampa Radiador Trator Valtra	Click	R\$ 20,90	R\$ 62,70
626	4	und	Tampa Reservatório Água Caminhão VW/Cargo	Click	R\$ 17,60	R\$ 70,40
627	4	und	Tampa Reservatório Água Gol/Parati/Saveiro	Click	R\$ 17,60	R\$ 70,40
628	2	und	Tampa Reservatório Água Kombi	Click	R\$ 17,60	R\$ 35,20
629	2	und	Tampa Reservatório Água Palio/Strada	Click	R\$ 17,60	R\$ 35,20
630	2	und	Tampa Reservatório Água Sprinter/Ducato	Click	R\$ 27,50	R\$ 55,00
631	5	und	Tampa Reservatório Água Uno	Click	R\$ 17,60	R\$ 88,00
632	1	und	Tampa Seletora Cambio Kombi	Click	R\$ 81,40	R\$ 81,40
633	2	und	Tampa Tanque Caminhão VW/Cargo	Click	R\$ 52,80	R\$ 105,60
634	3	und	Tampa Tanque F-4000	Click	R\$ 29,70	R\$ 89,10
635	2	und	Tampa Tanque Gol/Parati/Saveiro	Click	R\$ 41,80	R\$ 83,60
636	2	und	Tampa Tanque Kombi	Click	R\$ 45,10	R\$ 90,20
637	2	und	Tampa Tanque Maquinas Rodoviaras	Click	R\$ 37,40	R\$ 74,80



**GW COMERCIO DE PEÇAS AUTOMOTIVAS LTDA – ME**  
**CNPJ Nº 06.177.991/0001-69**  
**Rua Guaira , nº 2696, Centro, Pato Bragado/PR, CEP: 85.948-000**  
**Telefone: (45) 3282-1292**

638	2	und	Tampa Tanque Palio/Strada	Click	R\$ 51,70	R\$ 103,40
639	2	und	Tampa Tanque Sprinter/Ducato	Click	R\$ 52,80	R\$ 105,60
640	2	und	Tampa Tanque Uno	Click	R\$ 51,70	R\$ 103,40
641	2	und	Tampa Tomada Força	Patral	R\$ 97,90	R\$ 195,80
642	8	und	terminal Direção Ford	Sampel	R\$ 64,00	R\$ 512,00
643	8	und	Terminal Direção GM	Nakata	R\$ 64,00	R\$ 512,00
644	2	und	Tensor Cummins	Dayco	R\$ 323,40	R\$ 646,80
645	4	und	Terminal Cambio	Driveway	R\$ 101,20	R\$ 404,80
656	4	und	Terminal Cambio Cargo	Driveway	R\$ 85,80	R\$ 343,20
647	8	und	Terminal de Direção Ford	Driveway	R\$ 170,50	R\$ 1.364,00
648	8	und	Terminal Direção Caminhão VW/Cargo	Driveway	R\$ 146,30	R\$ 1.170,40
649	6	und	Terminal Direção Ducato	Driveway	R\$ 107,80	R\$ 646,80
650	6	und	Terminal Direção F-4000	Driveway	R\$ 106,70	R\$ 640,20
651	8	und	Terminal Direção GM	Sampel	R\$ 70,40	R\$ 563,20
652	6	und	Terminal Direção Gol/Parati/Saveiro	Driveway	R\$ 41,80	R\$ 250,80
653	6	und	Terminal Direção Kombi	Driveway	R\$ 41,80	R\$ 250,80
654	8	und	Terminal Direção Palio/Strada	Driveway	R\$ 57,20	R\$ 457,60
655	8	und	Terminal Direção Uno	Driveway	R\$ 51,70	R\$ 413,60
656	4	und	Tetentor Pinhao	Sabó	R\$ 57,20	R\$ 228,80
657	25	und	Tinta Spray	Chemi	R\$ 24,20	R\$ 605,00
658	15	und	Trava Cubo Caminhão VW/Cargo	Rodafuso	R\$ 22,00	R\$ 330,00
659	8	und	Trava Cubo F-4000	Rodafuso	R\$ 14,30	R\$ 114,40
660	4	und	Trizeta Cambio	cofap	R\$ 174,00	R\$ 696,00
661	4	und	Trizeta s/ Eixo	cofap	R\$ 78,00	R\$ 312,00
662	2	und	Tubo Água Motor Focus	Valclei	R\$ 60,50	R\$ 121,00
663	2	und	Tubo Água Motor Gol/Parati/Saveiro	Valclei	R\$ 37,40	R\$ 74,80
664	1	und	Tubo Água Motor Kombi	Valclei	R\$ 37,40	R\$ 37,40
665	2	und	Tubo Água Motor Palio/Strada	Valclei	R\$ 37,40	R\$ 74,80
666	2	und	Tubo Água Motor Uno	Valclei	R\$ 37,40	R\$ 74,80
667	4	und	Válvula Governadora Freio Caminhão VW/Cargo	Varga	R\$ 264,00	R\$ 1.056,00
668	4	und	Válvula Pedal Freio Caminhão VW/Cargo	Controil	R\$ 534,60	R\$ 2.138,40
669	2	und	Válvula Termostática F-4000	MTE	R\$ 121,00	R\$ 242,00
670	1	und	Válvula Termostática Focus	MTE	R\$ 100,10	R\$ 100,10
671	2	und	Válvula Termostática Gol/Parati/Saveiro	MTE	R\$ 75,90	R\$ 151,80
672	2	und	Válvula termostática máquinas rodoviárias	MTE	R\$ 128,70	R\$ 257,40
673	4	und	Válvula Termostática MWM	MTE	R\$ 123,20	R\$ 492,80



**GW COMERCIO DE PEÇAS AUTOMOTIVAS LTDA – ME**  
**CNPJ Nº 06.177.991/0001-69**  
**Rua Guaíra , nº 2696, Centro, Pato Bragado/PR, CEP: 85.948-000**  
**Telefone: (45) 3282-1292**

674	2	und	Válvula Termostática Palio/Strada	MTE	R\$ 69,30	R\$ 138,60
675	2	und	Valvula Termostatica Trator Ford	MTE	R\$ 138,60	R\$ 277,20
676	1	und	Valvula Termostatica Trator Valtra	MTE	R\$ 138,03	R\$ 138,03
677	4	und	Valvula Termostatica Uno	MTE	R\$ 51,70	R\$ 206,80
678	4	und	Valvulas Descarga Ar	Knorr	R\$ 395,00	R\$ 1.580,00
679	12	und	Velas Ignição Focus	NGK	R\$ 33,00	R\$ 396,00
680	32	und	Velas Ignição Gol/Parati/Saveiro	NGK	R\$ 17,60	R\$ 563,20
681	24	und	Velas Ignição Kombi	NGK	R\$ 20,90	R\$ 501,60
682	16	und	Velas Ignição Palio/Strada	NGK	R\$ 20,90	R\$ 334,40
683	16	und	Velas Ignição Uno	NGK	R\$ 17,60	R\$ 281,60
684	10	mt	Velomoide Para Juntas	Vonder	R\$ 13,20	R\$ 132,00
<b>TOTAL</b>						<b>R\$ 370.500,00</b>

VALOR GLOBAL DA PROPOSTA: **R\$ 370.500,00** (trezentos e setenta mil e quinhentos reais).

O prazo de validade da proposta de preços é de no mínimo 60 (sessenta) dias corridos a contar da data da publicação do Pregão Presencial p/ Fins de Registro de Preços.

Prazo de entrega: deverá ser executados em até 48(quarenta e oito) após solicitação desta Municipalidade, diretamente no local da entidade solicitante.

Os produtos ora relacionados, deverão ser de primeira qualidade, deverão obedecer às normas e padrões da ABNT e INMETRO, ser de boa qualidade e atender eficazmente às finalidades que dele naturalmente se espera, conforme determina o código de Defesa do Consumidor.

Dados Bancários: Banco do Brasil Ag: 0859-1 C/C: 45.276-9

Declaramos que, a proposta inclui todos os custos e despesas, bem como o lucro almejado tais como: frete, seguro, tributos de qualquer natureza taxa de administração, encargos sociais, trabalhistas e todas as demais despesas, diretas ou indiretas, relacionadas com o fornecimento do objeto da presente licitação.

Na entrega do objeto ora licitado, observaremos rigorosamente as especificações das normas técnicas ou qualquer outra que garanta a qualidade igual ou superior, assumindo, desde já, a integral responsabilidade pela perfeita realização dos trabalhos.



**GW COMERCIO DE PEÇAS AUTOMOTIVAS LTDA – ME**  
**CNPJ N° 06.177.991/0001-69**  
**Rua Guaira , nº 2696, Centro, Pato Bragado/PR, CEP: 85.948-000**  
**Telefone: (45) 3282-1292**

---

Atenciosamente,

---

GILMAR ALBERTO GENTILINI  
RG/CPF: 2.041.676-9 SSP-PR / 369.209.599-68  
Função: Sócio administrador





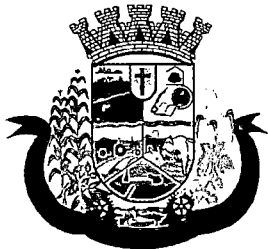

# Prefeitura do Município de Pato Bragado

Estado do Paraná

**DO PREGOEIRO E EQUIPE DE APOIO  
PARA PREFEITO DO MUNICIPIO**

## **PREGÃO PRESENCIAL P/ FINS DE REGISTRO DE PREÇOS N.º 186/2017**

**OBJETO:** Contratação de empresa para futura e eventual fornecimento de peças para manutenção dos veículos automotores, de propriedade do Município de Pato Bragado – PR, conforme Termo de Referência anexo ao Edital.

### **PARECER DE JULGAMENTO**

Considerando o Critério de Julgamento citado no Edital de Licitação – **PREGÃO PRESENCIAL P/ FINS DE REGISTRO DE PREÇOS N.º 186/2017**, que é o Menor Preço GLOBAL, a Pregoeira juntamente com a equipe de apoio apresenta a proposta de Preço apresentada pela empresa:

FORNECEDOR	VALOR TOTAL
GW COMERCIO DE PEÇAS AUTOMOTIVAS LTDA –ME	R\$ 370.500,00

como a de menor preço para o objeto deste Edital. Declaramos ainda, que está proponente atendeu todos os critérios previstos no Edital de Licitação em pauta.

Pato Bragado – PR, em terça-feira, 11 de janeiro de 2018.

  
DAIANE B. ZIESMANN  
Pregoeira





# Prefeitura do Município de Pato Bragado

Estado do Paraná



## PARECER JURÍDICO MUNICIPAL

**Processo Licitatório, Modalidade Pregão n.º 186/2017.**

Assunto: Análise Final da Licitação Pregão n.º 186/2017.

### PARECER:

Retornam os autos para exame do procedimento licitatório na modalidade Pregão Presencial, tipo "*menor preço global*", o qual tem por objeto a aquisição de peças para manutenção dos veículos automotores da frota Municipal, conforme termo de referência.

Como estabelecido no art. 4º, inciso I da Lei n.º 10.520, de 17/07/2002, a convocação das empresas foi efetuada mediante publicação de aviso da licitação na imprensa local (Jornal O Presente n.º 4471), no dia 19/12/2017, no Diário Eletrônico Municipal n.º 1306 de 18/12/2017, fls. 01, no TCE de 18/12/2017, ficando definida a data de 11 de janeiro de 2018 as 08h20 para a realização da sessão pública para recebimento dos envelopes contendo as propostas de preços e a documentação de habilitação. Assim sendo, foi respeitado o interstício mínimo de 8 dias úteis entre as datas de publicação e da reunião, bem como cumprido o disposto na Recomendação Administrativa n.º 037/2009 do TCE/PR que exige em seu art. 2º, inciso I que a publicação ocorra com antecedência mínima, de 7 (sete) dias úteis.

Não cabe ao Procurador analisar os documentos apresentados pelos participantes, pois a regularidade documental é atestada pelo Pregoeiro.

Diante do que acima foi justificado, esta parecerista emite seu parecer verificando: Se os requisitos formais que regem a matéria foram cumpridos, se os estatutos sociais das empresas participantes são compatíveis com a aquisição pretendida; Se as regras contidas no edital foram seguidas, tudo com base na análise dos documentos que nos foram apresentados.

Analisando a **Ata n.º 005/2018** depreendemos que: No dia, hora e local previamente designado, identificou-se que apenas uma empresa compareceu ao certame, conforme anotado em ata. A atuação empresarial desta é condizente com o objeto que se pretende adquirir, tendo apresentado todas as declarações solicitadas. Pelo conteúdo da ata não houve ilegalidade na sessão.

Ante o exposto, verificado o atendimento aos preceitos legais que regem a matéria, do ponto de vista jurídico-formal, opinamos favoravelmente pela homologação do procedimento, nos termos do Relatório de Julgamento.

Este é o parecer, que fica sob censura de outro entendimento que comprove melhor resguardo do interesse público.

Pato Bragado/PR, 16 de janeiro de 2018.

Marilja Ap. da S. Luft  
Procuradora Municipal

Portaria de nomeação n.º 320 de 09/09/2014

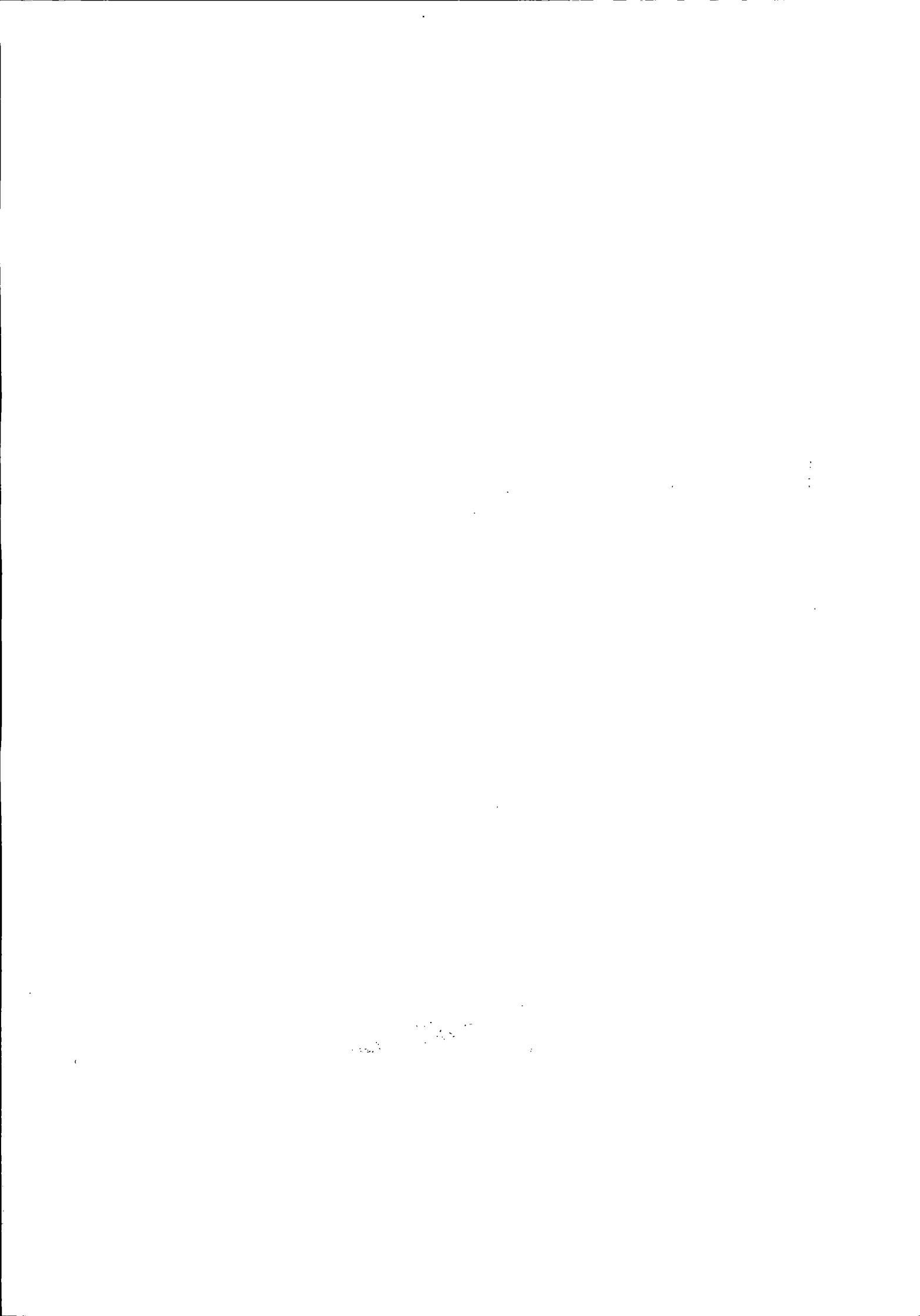



# Prefeitura do Município de Pato Bragado

Estado do Paraná

## TERMO DE HOMOLOGAÇÃO

### PREGÃO PRESENCIAL P/ FINS DE REGISTRO DE PREÇOS N.º 186/2017

**OBJETO:** Contratação de empresa para futura e eventual fornecimento de peças para manutenção dos veículos automotores, de propriedade do Município de Pato Bragado – PR, conforme Termo de Referência anexo ao Edital.

Em atenção às atribuições conferidas ao Prefeito Municipal, este ratifica o parecer da Pregoeira e autoriza a Secretaria de Administração a providenciar o trâmite legal para efetivar a contratação da(s) empresa(s):

FORNECEDOR	VALOR TOTAL
GW COMERCIO DE PEÇAS AUTOMOTIVAS LTDA –ME	R\$ 370.500,00

<b>TOTAL HOMOLOGADO</b>	<b>R\$ 370.500,00</b>
-------------------------	-----------------------

como a(s) de menor(es) preço(s) para a entrega do objeto da licitação em pauta, nos termos do Parecer Jurídico assinado e outros documentos pertinentes ao Processo Licitatório:

Pato Bragado – PR, em 11 de janeiro de 2018.

  
LEOVIMAR ROHDEN  
Prefeito do Município

PUBLICADO NO DIÁRIO OFICIAL  
Eletrônico Nº 1324  
de 10/01/18 PL 01  
Glise  
Visão

PUBLICADO NO DIÁRIO OFICIAL  
Presente Nº 4478  
de 12/01/18 PL 42  
Glise  
Visão

THE UNIVERSITY OF CHICAGO  
LIBRARY  
540 EAST 57TH STREET  
CHICAGO, ILL. 60637

UNIVERSITY MICROFILMS  
SERIALS ACQUISITION  
300 NORTH ZEEB ROAD  
ANN ARBOR, MI 48106