



## **TOURO MOLLY BROOK UPPERCUT**

Esse touro atende as expectativas do edital no que diz respeito à maioria das características solicitadas. Um animal muito mais forte em Leite, quando comparado ao touro Red Baron, que foi licitado (494 libras X 685 libras).

Ele traz ainda em sua prova uma composição de úbere muito superior (UDC 1.29 X 0.10) ao touro apresentado. Vida produtiva extremamente forte e Taxa de prenhez das filhas positiva ao contrario do outro touro. Mantendo os atributos importantes, como confiabilidade alta e melhorador de leite, tipo e úbere.

Esse touro tem seu preço de lista R\$ 32,00 e está sendo ofertado para Prefeitura de Pato Bragado - PR pelo valor de R\$ 7,80 em substituição do touro Red Baron que não tem sêmen disponível.

Atenciosamente

Loryane Kedima Rocha  
Zootecnista

PREFEITURA DO MUNICÍPIO DE PATO BRAGADO  
PROTÓCOLO GERAL

Protocolo Nº: 1521  
Data: 30 / 07 / 2014  
HS: 13:42 Roberto



2011  
April Global Dairy  
Sire Genetic Evaluations

Home Dairy Bulls Register Background Links Contact Us

Print This Page

# UNIQUE BELLES RED BARON-ET

Interbull ID: CANM000008578251  
NAAB: 200JE00015

Date of Birth: 3/6/2004  
Genetic Recessive:  
Inbreeding Coef: 9.7

**Production Traits: G**

% Rel.	Milk Lbs.	% Fat	Fat Lbs.	% Prot.	Prot. Lbs.	NMS	FMS	CMS	Total Dtrs	Total Hnds	% US Dtrs	Gen. Base
92	494	0.13	47	0.04	25	284	244	331	92	33	100	USA-D,4/2014

**Management Traits:**

Trait	Rating	Reliability
Calving Ease	0	0%
M. Calving Ease	0	0%
Prod Life	1.5	79%
S.ccell Score	2.93	86%
Dtr PG Rate	-0.4	76%
Sire StillBirth		%
Dtr StillBirth		%

**Linear Traits:**

Trait	Profile	Score
Stature		0.50
Strength		-0.20
Body Depth		0.00
Dairy Form		1.10
Ramp Angle		1.10
Thurl Width		-0.10
R. Legs Side View		-0.10
Foot Angle		0.20
F. Udder Att.		0.20
R. Udder Ht.		0.40
R. Udder Width		0.30
Udder Cleft		0.20
Udder Depth		-0.60
F. Teat Place.		1.50
Teat Length		0.70
AJCA, 4/2014	-2 -1 0 +1 +2	

**Type Information, AJCA, 4/2014:**

PTI	104	PTAT	0.8
Reliability	Daughters	Hnds	
86%	45	24	

**Pedigree:**

<b>Sire</b>	WINDY WILLOW MONTANA JACE
<b>MGS</b>	ROCK ELLA PARAMOUNT-ET
<b>PGS</b>	ROCK MAPLE BROOK MONTANA-ET
<b>Dam</b>	10215320

**Codes:**

aAa	123465
DMS	



2014  
April Global Dairy  
Sire Genetic Evaluations

[Home](#) [Dairy Bulls](#) [Register](#) [Background](#) [Links](#) [Contact Us](#)

[Print This Page](#)

# MOLLY BROOK UPPERCUT

Interbull ID: USAM000115590739  
NAAB: 200JE00455

Date of Birth: 6/9/2007  
Genetic Recessive:  
Inbreeding Coef: 6.1

**Production Traits: G**

% Rel.	Milk Lbs.	% Fat	Fat Lbs.	% Prot.	Prot. Lbs.	NMS	FMS	CMS	Total Dtrs	Total Htrs	% US Dtrs	Gen. Base
96	685	0.02	34	0.02	28	332	308	357	404	126	81	USA-1,4/2014

**Management Traits:**

Trait	Rating	Reliability
Calving Ease	0	0%
M. Calving Ease	0	0%
Prod Life	2.9	76%
S.ccell Score	3	91%
Dtr PG Rate	1	80%
Sire StillBirth		%
Dtr StillBirth		%

**Type Information, AJCA, 4/2014 :**

PTI	129	PTAT	1.3
Reliability	Daughters	Herd	
92%	219	91	

**Pedigree:**

<b>Sire</b>	SUNSET CANYON RP MILITIA
<b>MGS</b>	FOREST GLEN AVERY ACTION-ET
<b>PGS</b>	ROCK ELLA PERIMETER ET
<b>Dam</b>	67022204

**Codes:**

aAa	432516
DMS	126,246

**Linear Traits:**

Trait	Profile	Score
Stature		1.10
Strength		-0.10
Body Depth		0.00
Dairy Form		1.20
Rump Angle		0.20
Thurl Width		0.20
R. Legs Side View		0.00
Foot Angle		0.50
F. Udder Att.		-0.10
R. Udder Ht.		0.70
R. Udder Width		0.60
Udder Cleft		1.10
Udder Depth		-0.30
F. Teat Place.		0.70
Teat Length		0.90
<b>AJCA, 4/2014</b>	<b>-2 -1 0 +1 +2</b>	

Pato Bragado – PR, 04 de Agosto de 2014.

Á

Prefeitura do Município de Pato Bragado – PR

Departamento Jurídico.

Em atenção ao protocolo nº 1521 do dia 30/07/2014, referente a substituição do sêmen bovino , item 10 do Pregão Presencial nº 093/2014, venho através desta informar que o referido sêmen não atende os requisitos mínimos exigidos no edital.

Médico Vet. Gilmar Paulo Zardo  
CRMV JPR 3044  
CPF 3-2.689.780-00

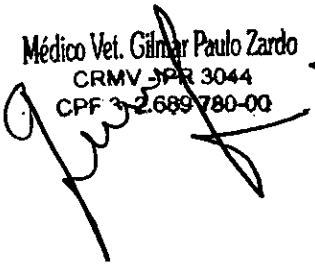

Wéxico Vel. Clínica Paulo Zardo  
CRMV - PR 3044  
CPF 8.889.780-00



# Prefeitura do Município de Pato Bragado

Estado do Paraná

## AVISO DE LICITAÇÃO

PREGÃO PRESENCIAL Nº 093/2014.

Processo Licitatório  
Nº 345

**Regime de Compra:** Menor Preço POR ITEM.

**Objeto:** Aquisição de Sêmen Bovino.

**Abertura:** O protocolo dos envelopes será até as 14h00min do dia 17 de junho de 2014, e a abertura dos envelopes ocorrerá em Sessão Pública as 14h10min do mesmo dia, nas dependências da sala de reuniões da Prefeitura do Município de Pato Bragado, sito na Avenida Willy Barth, 2885, Centro, Pato Bragado – PR.

**Edital:** O edital estará disponível aos interessados junto a Secretaria de Administração na Prefeitura do Município de Pato Bragado, Estado do Paraná, durante o horário normal de expediente, das 08h00min as 12h00min e das 13h30min as 17h00min, de segunda à sexta-feira.

Pato Bragado – PR, aos quatro dias do mês de junho de 2014.

  
Arnildo Rieger  
Prefeito do Município

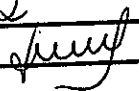
PUBLICADO NO DIÁRIO OFICIAL  
Diário Oficial Nº 3852  
de 05/06/14 FL. 32  
Visto 

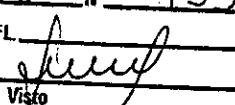
PUBLICADO NO DIÁRIO OFICIAL  
Diário Oficial Nº 455  
de 04/06/14 FL. 1  
Visto 

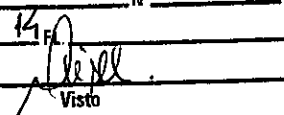
PUBLICADO NO DIÁRIO OFICIAL  
10e-82 Nº             
de 05/06/14 FL.             
Visto 

Processo Licitatório  
Folha nº 001  
Pato Bragado - PR

PREGÃO

SOLICITAÇÃO DE COMPRAS E SERVIÇOS

SECRETARIA MUNICIPAL DE: Agricultura e Meio Ambiente

DEPARTAMENTO: Compras

JUSTIFICATIVA: Solicitação de Pregão para aquisição de doses de Sêmen Bovino – para continuidade do programa de melhoramento genético (CONF. ORÇAMENTO)

OBJETO: Solicitação de Pregão para aquisição de doses de Sêmen Bovino

Valor aproximado R\$: 80.000,00

Autorização do Secretário: Dirceu Anderle

Assinatura:



Data 27/05/2014

Carimbo:

Dirceu Anderle  
CPF: 704.105.939-15  
Secretário Municipal de Agricultura  
e Meio Ambiente

SECRETARIA MUNICIPAL DE FINANÇAS

DEPARTAMENTO DE CONTROLE INTERNO E PLANEJAMENTO

RECURSO ORÇAMENTÁRIO

Secretaria:

Orgão:

Dotação:

5569

Data

30, 05, 14

Assinatura:

John Jeferson Weber Nodari  
CPF: 096.668.419-09  
Secretário Munic. de Finanças

Carimbo:

RECURSO FINANCEIRO

Possui

Não Possui

FORMA DE PAGAMENTO:

Data pagto (01) (11)

Autorização do Secretário:

Data

\_\_\_\_ / \_\_\_\_ / \_\_\_\_

Assinatura:

Carimbo:

DEPARTAMENTO DE COMPRAS

Autorização do Diretor:

Data

\_\_\_\_ / \_\_\_\_ / \_\_\_\_

Assinatura:

Carimbo:

GABINETE DO PREFEITO

( ) Autorizado

( ) Não Autorizado

Data

30, 05, 14

Assinatura:

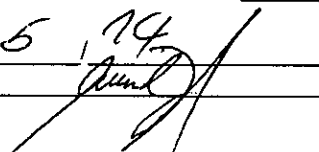

Carimbo:







# Prefeitura do Município de Pato Bragado

Estado do Paraná

Sêmen Bovino-( especificações conforme orçamento:)

Item - Tipo - Quantidade - Teto VI .unitário.R\$

1- GIR - 200 - 14,00	-	3080
2- Jersey - 300 - 16,00		4900
3- Jersey - 300 - 17,00		5.100
4- Holandês HPB - 400 - 21,00		8400
5- Holandês HVB - 300 - 14,00		4.200
6- Holandês HVP - 300 - 19,00		5.700
7- Holandês HPB - 400 - 37,00		14.800
8- Holandês HPB - 400 - 33,00		13.200
9- Holandês HPB - 200 - 16,00		3.200
10- Jersey - 300 - 17,00		5.100
11- Holandês HVB - 300 - 31,00		9.300
		<hr/>
		76.880

Pato Bragado, 27/05/2014.

Processo Licitatório  
Folha nº 003  
Pato Bragado - PR



# Prefeitura do Município de Pato Bragado

Estado do Paraná

SECRETARIA DE AGRICULTURA E MEIO AMBIENTE

## RELAÇÃO DOS ITENS PARA LICITAÇÃO OBJETO SEMEN BOVINO

ITEM	Características	Raça	Doses	Preço Max. Unit.
01	Base da prova da raça teste de Progenic,dados EMBRAPA/CNPGIL/ABCGL/maio 2014 ou equivalente. PTAL= ou maior que 100kg/ PTAG= ou maior que 8.0kg/ Mínimo de 25 filhas provadas em no mínimo 10febanhos.	<b>GIR LEITE</b>	200	R\$ 14,00
2	Sêmem bovino da raça Jersey pro vado base INTERB ULL,versão americana ou equivalente,não inferior a abril de 2014,com as seguintes características mínimas. PTA leite mínimo 1.100lbs Gordura maior ou =50lbs Proteína maior ou =40lbs. Repetibilidade para produção maior ou =70% PTA tipo maior ou =0.40 Característica leiteira maior ou =0.50 Estatura maior ou =0.60 Ângulo de casco maior ou =0.80 Inserção úbere anterior positiva. Altura úbere posterior maior ou =0.70 Largura úbere posterior maior ou =0.50 JPTI maior ou =100	<b>jersey</b>	300	R\$ 16.00
3	Semem bovino da raça Jersey,pro va base INTERBULL,versão americana não inferior a abril de 2014,ou equivalente com as seguintes características mínimas Confiabilidade mínima para produção 70% Largura garupa = ou +1.00 Positivo para gordura=ou+40lbs Positivo para proteína=ou +40lbs PTAT =ou +1.20 Positivo composto úbere (UDC) = ou +2.50 Positivo para leite mínimo 1.200lbs Conjunto pernas e pés= ou +1.60 PL= ou +2.20 JPTI= ou +180 Força leiteira = ou +1.00 Estatura = ou + 1.80	<b>JERSE Y</b>	300	R\$ 17.00
4	Sêmem bovino da raça HPB com prova no INTERBULL,versão americana não inferior a abril de	<b>HPB</b>	400	R\$ 21.00

Processo Licitatório

Folha nº 004  
Pato Bragado - PR



# Prefeitura do Município de Pato Bragado

Estado do Paraná

	mínimas. Confiabilidade para produção mínima 77% PTAL=ou+980lbs✓ PTAG=ou+0,02%(percentil)✓ PTAP=ou+0.00%(percentil) PL=ou+5.8 CCS=ou menor 2.58 PTAT=ou+2.60✓ Composto úbere =ou+3.00 Composto pernas e pés =ou+1.30✓ Inserção úbere anterior =ou+4.20' Profundidade úbere =ou+3.50 Largura úbere Posterior=ou+2.50 Facilidade parto=ou- menor 9.7%			
5	Sêmem bovino da raça HVB, com prova americana ou convertida pela DAIRY BULLS o sistema americano base abril de 2014, com as seguintes características mínimas. Leite maior ou = a 300lbs. PTAG maior ou = 20lbs PTAP maior ou = 10lbs PTAT maior ou = 1.20 Composto de úbere maior ou = a 1.00 Composto de pernas e pés maior ou = a 1.10 Ângulo de pé maior ou = a 1.50 Inserção úbere anterior maior ou = 1.50 Altura do úbere posterior maior ou = 1.50 Largura úbere posterior maior ou = 1.50 Facilidade parto menor ou = a 7%	HVB	300	R\$14.00
6	Sêmem bovino da raça HVB base prova da raça INTERBULL, versão americana referência abril 2014 ou equivalente com as seguintes características mínimas Com PTA leite maior ou = a 300lbs PTAT maior ou = 1.80 Composto de úbere maior ou = 1.00 Composto de pernas e pés maior ou = a 2.50 Facilidade parto menor ou = 7% CCS menor ou = 2.80 Vida produtiva maior ou = a 1.00 Confiabilidade produtiva = ou + que 70	HVB	300	R\$ 19,00
7	Sêmem bovino da raça HPB, com base da prova INTERBULL, versão americana, não inferior a abril 2014 ou equivalente com as seguintes características mínimas Repetibilidade mínimo 76% PTA leite = ou + 2.000 lbs. PTAG = ou + 70lbs PTAP = ou + 55lbs	HPB	400	R\$ 37.00

Processo Licitatório  
Folha nº 005  
Pato Bragado - PR



# Prefeitura do Município de Pato Bragado

Estado do Paraná

	PL= ou +3.8 CCS=ou menor 2.68 PTAT= ou +2.80 Composto Úbere= ou+2.30 Composto pernas e pés 2.90 TPI=ou+2300 Facilidade parto =ou Menor 8% Força leiteira = ou+1.00 Profundidade corporal = ou +1.30 Característica leiteira =ou+2.00 Profundidade úbere=ou+1.50 Largura mínima úbere posterior 4.40 Ângulo casco mínimo 3.00			
8	Sêmem bovino da raça HPB, com prova no INTERBULL versão americana não inferior a abril de 2014 ou equivalente, com as seguintes características mínimas. Confiabilidade para produção mínima 77% PTA leite =ou+1.200 lbs PTAG =ou+0.1%(percentil) PTAP=ou+0.05%(percentil) PL =ou+2.20 CCS=ou-2.75 PTAT=ou+2.75 Composto úbere=ou+2.00 Composto pernas e pés=ou+1.90 TPI=ou+2.100 Facilidade parto igual ou inferior a 7.5% Força leiteira =ou+1.60 Profundidade corporal =ou+1.90 Característica leiteira =ou+2.50 Largura garupa =ou+1.70 Ângulo de casco =ou+1.90 Largura úbere posterior=ou+3.00 Profundidade úbere =ou+1.60	HPB	400	R\$ 33.00
9	Sêmem bovino da raça HPB com prova no INTERBULL, versão americana não inferior a abril de 2014 ou equivalente com as seguintes características. Mínimo de 230 filhas provadas em no mínimo 180 rebanhos para produção. PTA leite mínimo 360 lbs ✓ Facilidade parto menor ou igual a 8.5% ✓ PTAT=ou+1.65 ✓ Composto úbere =ou +2.00 ✓ Profundidade corporal mínima de 0.80 ✓ Característica leiteira igual ou maior que 2.40 ✓ Profundidade úbere =ou+1.90 ✓ Ligamento central =ou+2.90 ✓	HPB	200	R\$ 16.00
10	Sêmem bovino da raça Jersey com prova na INTERBULL	jersey	300	R\$ 17.00

Processo Licitatório

Folha nº 006  
1-05 Pato Bragado - PR



# Prefeitura do Município de Pato Bragado

Estado do Paraná

	versão americana não inferior a abril 2014 ou equivalente, com as seguintes características mínimas. Repetibilidade de mínimo 70% para produção. PTA leite=ou +1.200lbs PTAG=ou+40lbs PTAP=ou+40lbs PL=ou +2.80 CCS=ou inferior a 2.88 PTAT =ou+1.40 Composto úbere (UDC)=ou+2.50			
11	Sêmem bovino da raça HVB com prova na INTERBULL versão americana não inferior a abril 2014 com as seguintes características mínimas Mínimo de 170 filhas provadas em no mínimo 140 rebanhos para produção. PTAL =ou+ 1.400lbs. PTAG=ou+30lbs PTAP=ou+40lbs. TPI = ou+1.500 Composto prenhas e pés =ou + 0.80 Composto úbere =ou+ 0.20 PTAT=ou+ 0.20 PL positiva Profundidade de úbere positiva	HVB	300	R\$ 31.00

Processo Licitatório  
Folha nº 007  
Pato Bragado - PR

PREFEITURA DE PATO BRAGADO

Proposta de Orçamento para Prefeitura de Pato Bragado - PR

Touro	Características	Raça	Doses	Preço Max. Unit.	Total Global
1 UNIVERSO  OK	Base da prova da raça teste progênie, dados EMBRAPA/CNPGIL/ABCGIL referente maio de 2014 ou equivalente. PTAL=ou maior que 100 kg PTAG=ou maior que 8.0 kg Mínimo de 25 filhas provadas em no mínimo 10 rebanhos.	GIR (GL)	200 <i>200</i>	R\$ 14.00	R\$ 2.800.00
2 VENDOR  OK	Sêmem bovino da raça Jersey com prova na base INTERBULL, versão americana ou equivalente, não inferior a abril de 2014, com as seguintes características mínimas. PTA leite mínimo de 1.100 lbs. Gordura maior ou = a 50lbs Proteína maior ou = a 40lbs. Repetibilidade para produção maior ou = a 70%. PTA tipo maior ou = a 0.40 Característica leiteira maior ou = a 0.20 Estatura maior ou = a 0.20 Ângulo de casco maior ou = a 0.50 Inserção úbere anterior positiva. Altura úbere posterior maior ou = a 0.70 Largura úbere posterior maior ou = a 0.50 JPTI maior ou = a 100	jersey	500 <i>300</i>	R\$ 16.00	R\$ 8.000.00

*19,00*  
*OK*  
  
*16,00*  
*OK*

**05.162.045/0001-86**

LAGOA DA SERRA LTDA.

Rodovia Carlos Tonanni - Km 335  
 14.174-000 Sertãozinho - SP

Processo Licitatório  
 Folha nº *008*  
 Pato Bragado - PR

<p>3 VOCATION</p>	<p>.Sêmem bovino da raça Jersey, prova base INTERBULL, versão americana não inferior a abril de 2014, ou equivalente com as seguintes características mínimas. Confiabilidade mínima para produção igual a 70% Largura garupa = ou + 1.00 Positivo para gordura = ou + 40lbs Positivo para proteína = ou + 40lbs. PTAT = ou + 1.20 Composto úbere úbere positivo (UDC) = ou + 2.50 Positivo para leite mínimo de 1.200lbs. Conjunto pernas e pés = ou + 1.60. PL = ou + de 2.20 JPTI = ou + 180 Força leiteira = ou + 1.00 Estatura = ou + 1.80</p>	<p>JERSEY</p>	<p>500 300</p>	<p>17.00</p>	<p>8.500.00</p>	<p>17,00 OK.</p>
<p>4 CORNELIUS</p>	<p>Sêmem bovino da HPB com prova no INTERBULL, versão americana não inferior a abril de 2014, ou equivalente com as seguintes características mínimas. Confiabilidade para produção mínima de 77%. PTAL = ou + 980lbs. PTAG = ou + 0.02% (percentil) PTAP = ou + 0.00% (percentil) PL = ou maior a 5.80 CCS = ou menor de 2.60 PTAT = ou + 2.60 Composto de úbere = ou + 3.00</p>	<p>HPB</p>	<p>600 400</p>	<p>20.00</p>	<p>12.000.00</p>	<p>21,00 OK.</p>
<p>5</p>	<p>Sêmem bovino da raça HVB, com prova americana ou convertida pela DAIRY BULLS o sistema americano base abril de 2014, com as seguintes características mínimas. Leite maior ou = a 300lbs. PTAG maior ou igual a 10lbs. PTAP maior ou igual a 10lbs. PTAT maior ou igual a 1.20. Composto de úbere maior ou igual a 1.00 Composto de pernas e pés maior ou igual a 1.10. Ângulo de pé maior ou igual a 1.25. Inserção úbere anterior maior ou igual a 1.50 Largura úbere posterior maior ou igual a 1.50 Facilidade parto menor ou igual a 7%.</p>	<p>HVB</p>	<p>500 300</p>		<p>Não gotado</p>	<p>17,00 OK</p>

<p>6</p> <p>OK</p>	<p>Sêmem bbovino da raça HVB, base prova INTERBULL, versão americana referencia não inferior a abril de 2014 ou equivalente com as seguintes características mínimas. Com PTA leite igual ou maior que 300lbs. PTAT maior ou igual a 2.00 Composto de úbere maior ou igual a 1.00 Composto de pernas e pés maior ou igual a 1.70 Facilidade de parto menor ou igual a 6%. Confiabilidade produtiva maior ou igual a 95%.</p>	<p>HVB</p>	<p>500 300</p>		<p>NÃO GTADO</p>	<p>29.00 OK</p>
<p>7</p> <p>SNOWRUSH</p> <p>OK</p>	<p>Sêmem bovino da raça HPB, com base da prova INTERBULL, versão americana, não inferior a abril 2014 ou equivalente com as seguintes características mínimas Repetibilidade mínimo 76% PTA leite = ou +2.000 lbs. PTAG= ou +70lbs PTAP= ou +55lbs PL= ou +3.8 CCS=ou menor 2.68 PTAT= ou +2.80 Composto Ubere= ou+2.30 Composto pernas e pés 2.90 TPI=ou+2300 Facilidade parto =ou Menor 8% Força leiteira = ou+1.00 Profundidade corporal = ou +1.30 Característica leiteira =ou+2.00 Profundidade úbere=ou+1.50 Largura mínima úbere posterior 4.40 Ângulo casco mínimo 3.00 .</p>	<p>HPB</p>	<p>600 400</p>	<p>R\$ 38.00</p>	<p>22.800.00</p>	<p>37.00 OK</p>
<p>8</p> <p>HUNTER</p> <p>OK</p>	<p>Sêmem bovino da raça HPB, com prova no INTERBULL versão americana não inferior a abril de 2014 ou equivalente, com as seguintes características mínimas. Confiabilidade para produção mínima 77% PTAleite =ou+1.200 lbs PTAG =ou+0.1%(percentil) PTAP=ou+0.05%(percentil) PL =ou+2.20 CCS=ou-2.75 PTAT=ou+2.75 Composto úbere=ou+2.00 Composto pernas e pés=ou+1.90 TPI=ou+2.100 Facilidade parto igual ou inferior a 7.5% Força leiteira =ou+1.60 Profundidade corporal =ou+1.90</p>	<p>HPB</p>	<p>600 400</p>	<p>R\$ 35.00</p>	<p>21.000.00</p>	<p>33.00 OK</p>



	<p>Característica leiteira =ou+2.50  Largura garupa =ou+1.70  Ângulo de casco =ou+1.90  Largura úbere posterior=ou+3.00  Profundidade úbere =ou+1.60</p>				
9	<p>Sêmem bovino da raça HPB com prova no INTERBULL, versão americana não inferior a abril de 2014 ou equivalente com as seguintes características.  Mínimo de 230 filhas provadas em no mínimo 180 rebanhos para produção.  PTA leite mínimo 360lbs.  Facilidade parto menor ou igual a 8.5%  PTAT=ou+1.65  Composto úbere =ou +2.00  Profundidade corporal mínima de 0.80  Característica leiteira igual ou maior que 2.40  Profundidade úbere =ou+1.90  Ligamento central =ou+2.90</p>	HPB	400 200	R\$	NÃO GOTADO
10	<p>Sêmem bovino da raça Jersey com prova na INTERBULL versão americana não inferior a abril 2014 ou equivalente, com as seguintes características mínimas.  Repetibilidade de mínimo 70% para produção.  PTA leite=ou +1.200lbs  PTAG=ou+40lbs  PTAP=ou+40lbs  PL=ou +2.80  CCS=ou inferior a 2.88  PTAT =ou+1.40  Composto úbere (UDC)=ou+2.50</p>	jersey	500 300		N GOTADO



CRV Lagoa  
Rodovia Carlos Tonani km 88 CP 60  
14174-000 Sertãozinho - SP  
Tel. +55 (16) 2105.2299

www.crvlagoa.com.br

11 LILAC  OK	Sêmem bovino da raça HVB com prova na INTERBULL versão americana não inferior a abril 2014 com as seguintes características mínimas Minimo de 170 filhas provadas em no mínimo 140 rebanhos para produção. PTAL =ou+ 1.400lbs. PTAG=ou+30lbs PTAP=ou+40lbs. TPI = ou+1.500 Composto prenas e pés =ou + 0.80 Composto úbere =ou+ 0.20 PTAT=ou+ 0.20 PL positiva Profundidade de úbere positiva	HVB	500  300	R\$  32.00	16.000.00  31.00
-----------------------	---	-----	----------------	------------------	------------------------

Proposta Global R\$91.100,00

Proposta valida para 60 dias.

05.162.045/0001-86

LAGOA DA SERRA LTDA.

Rodovia Carlos Tonanni - Km 335  
14.174-000 Sertãozinho - SP

Sertãozinho, 19 de Maio 2014

Alexandre Weber

Gerente de área região sul

Processo Licitatório  
Folha nº 012  
Pato Branco - PR

**AltaXXX-RED****011HO00565****SANDY-VALLEY ALTXXX-RED-ET TV TL TY****Lawn Boy P-RED x September x Terry****NOVO**Reg USA 000066726504  
\* DOB07/19/2009 RHA 100%

aAa 342615 DMS 234,246

Kappa Casein AA

Haplotype:

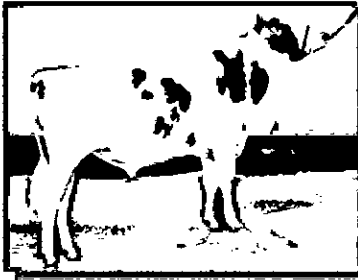
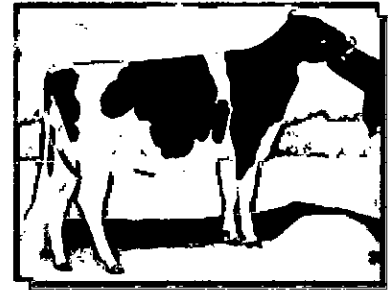
 **Alta**

Sandy-Valley Spt Savanna-ET

**GENOMIC CDCB SUMÁRIO 04/2014**

<b>LEITE</b>	<b>+771Libra</b>	<b>90% Conf</b>	<b>EFI</b>	<b>+6.9%</b>
<b>PROTEÍNA</b>	<b>+\$101</b>	<b>+0.03%</b>	<b>+31 Libra</b>	<b>Fertilidade Da Filha +1.0</b>
<b>GORDURA</b>		<b>-0.06%</b>	<b>+11 Libra</b>	<b>SCS 2.94</b>
<b>MÉRITO QUELJO</b>	<b>+\$405</b>	<b>MN\$ +367</b>		<b>PL +3.2</b>
<b>SAÚDE</b>	<b>+2.50</b>	<b>83% Conf</b>	<b>Valor Alta</b>	<b>\$314</b>
84 Filhas/ 45 Reb. 100% US Filhas 27582m 3.5% 967g 3.1% 861P				

**GENOMIC SUMÁRIO TIPO 04/2014**

**PTA TIPO +1.37** Comp. Úbere +1.39 Comp. Pernas/Pés +1.65 85% Conf **TPI 1849**  
 Tipo +1.37, 27 Filhas/ 17 Reb. Confiabilidade 85%

<b>Linear 04/2014</b>	-2	-1	1	2	
Estatura					+0.98 Alta
Vigor					+0.45 Forte
Prof. Corporal					+0.10 Profundo
Carac. Leiteira					-0.23 Grosseira
Ângulo da Garupa					-1.46 Isq. Altos
Largura da Garupa					-0.13 Estreita
Pernas Lateral					+0.18 Encurvadas
Pernas Posterior					+1.67 Paralelas
Ângulo do Casco					+1.25 Alto
Comp. Pernas e Pés					+2.11 Alto
Úbere Anterior					+1.70 B. Aderido
Altura Úbere Post.					+2.59 Alto
Largura Úbere Post.					+2.38 Largo
Ligamento central					+1.40 B. Definido
Prof. do Úbere					+0.84 Raso
Coloc. dos Tetos Ant.					+0.23 Centrais
Coloc. Tetos Post.					+0.78 Centrais
Compr. dos Tetos					+1.85 Compridos

**Características Descritivas (04/14)**

<b>Fac. de Parto do Touro</b>	<b>6.6%</b>	<b>95% Conf</b>	<b>810 Observ.</b>
<b>Fac. de Parto das Filhas</b>	<b>6.1%</b>	<b>73% Conf</b>	<b>85 Observ. 85 Filhas</b>
<b>Mortes ao Nascer -Touros</b>	<b>7.3%</b>	<b>88% Conf</b>	<b>788 Observ.</b>
<b>Mortes ao Nascer -Filhas</b>	<b>5.8%</b>	<b>74% Conf</b>	<b>83 Observ. 83 Filhas</b>

**Pai:** Aggravation Lawn Boy P-RED B/R PC TV TL TD EX-93 GM**Mae:** Sandy-Valley Spt Savanna-ET RC VG-89  
2-01 2x 365d 43,350m 3.9% 1688f 3.1% 1342p**Avô Mat:** Pursuit September Storm-ET RC TV TL EX-CAN**Avô Mat:** Ricecrest Terry Tory-ET TV EX-93 2E GMD DOM  
6-06 2x 365d 48,840m 3.9% 1905f 3.2% 1552p**Bisavô:** Ricecrest Tesk Terry TV TL GP-82**Bisavô:** Ricecrest Luke Lisa-ET TV TL EX-92 4E GMD DOM  
6-07 2x 365d 36,320m 4.0% 1440f 3.4% 1219p

Processo Licitatório  
 Folha nº 013  
 Pato Bragado - PR

**AltaKID-RED**

011HO00572

CREEK ALTAKID-RED-ET

COLT P-RED x PLANET x ADVENT-RED

**GS GS**
 Reg USA 000055969443  
DOB12/08/2011 RHA 100%
aAa 234615 DMS 123,135  
Haplotype:**Touros Similares**

NAABCODENAME	CP TPI NM\$
011HO11091 AltaBUCKAROO	2236+630
011HO11163 AltaPRIVILEGE	CP2217+728
011HO11190 AltaCOMET	CP2141+627
011HO11030 AltaMOXIE	CP2124+605

**GENOMIC CDCB SUMÁRIO 04/2014**

<b>LEITE</b>	<b>+1339Libra</b>	<b>75% Conf</b>	<b>EFI</b>	<b>+6.1%</b>
<b>PROTEÍNA</b>	<b>+\$164</b>	<b>+0.03%</b>	<b>+47 Libra</b>	<b>Fertilidade Da Filha -0.8</b>
<b>GORDURA</b>		<b>-0.09%</b>	<b>+25 Libra</b>	<b>SCS 3.02</b>
<b>MÉRITO QUEIJO</b>	<b>+\$406</b>	<b>MN\$ +376</b>		<b>PL +2.3</b>
<b>SAÚDE</b>	<b>+1.62</b>	<b>72% Conf</b>	<b>Valor Alta</b>	<b>\$</b>
Filhas/	Reb.	100% US Filhas	%	%

**GENOMIC SUMÁRIO TIPO 04/2014**

PA TIPO +2.43 Comp. Úbere +2.34 Comp. Pernas/Pés +0.99 75% Conf TPI 1946

PA TIPO +2.43, Filhas/ Reb. Confiabilidade 75%

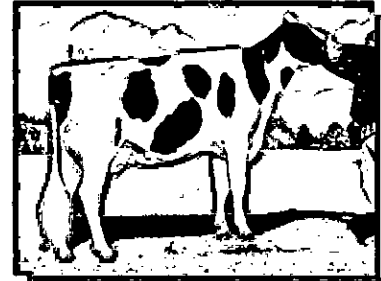

Dam: Creek Planet Kelsey

Linear 04/2014	-2	-1	1	2	
Estatura					+1.97 Alta
Vigor					+0.27 Forte
Prof. Corporal					+0.57 Profundo
CaraC. Leiteira					+2.08 Anguloso
Ângulo da Garupa					-0.18 Isq. Altos
Largura da Garupa					+1.98 Larga
Pernas Lateral					+0.71 Encurvadas
Pernas Posterior					+1.09 Paralelas
Ângulo do Casco					+0.69 Alto
Comp. Pernas e Pés					+1.36 Alto
Úbere Anterior					+2.76 B. Aderido
Altura Úbere Post.					+3.69 Alto
Largura Úbere Post.					+3.39 Largo
Ligamento central					+1.27 B. Definido
Prof. do Úbere					+2.26 Raso
Coloc. dos Tetos Ant.					+0.87 Centrais
Coloc. Tetos Post.					+0.38 Centrais
Compr. dos Tetos					-0.60 Curtas

**Características Descritivas (04/14)**

Fac. de Parto do Touro	7.2%	68% Conf	35 Observ.
Fac. de Parto das Filhas	5.3%	63% Conf	0 Observ. 0 Filhas
Mortes ao Nascer -Touros	6.8%	59% Conf	35 Observ.
Mortes ao Nascer -Filhas	6.2%	57% Conf	0 Observ. 0 Filhas

Pai: SANDY-VALLEY COLT P-RED-TW PO TV TL TY TD

Mae: CREEK PLANET KELSY RC

Avô Mat:ENSENADA TABOO PLANET-ET

Avó Mat:CREEK ADVENT KELLY-RED-ET

Web: [www.altagenetics.com.br](http://www.altagenetics.com.br) | E-mail: [brasil@altagenetics.com.br](mailto:brasil@altagenetics.com.br)

Processo Licitatório
Folha nº 014
Pato Bragado - PR

Processo Licitatório  
 Folha nº 015  
 Pato Bragado - PR

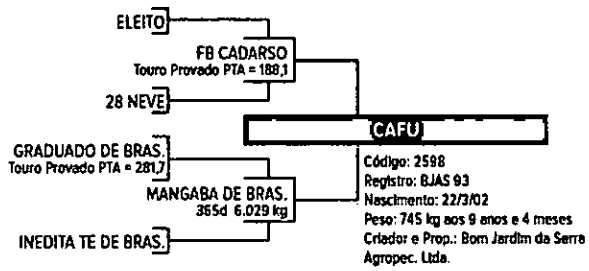

TESTE DE PROGÊNIE - ABCGIL									
Leite (kg)		Gordura (kg)		Proteína (kg)		Sólidos (kg)		Nº de	Nº de
PTA	Conf. (%)	PTA	Conf. (%)	PTA	Conf. (%)	PTA	Conf. (%)	filhas	rebanhos
+236,8	,86	+9,8	,83	+7,5	,86	+31,1	,86	59	22

Fonte: PNMGL - ABCGIL/EMBRAPA - 2013

# CAFU

GIR LEITEIRO

- Provado positivo, reunindo genealogia consagrada para produção de leite, FB e Brasília, pioneiros do Gir Leiteiro
- Filho de um dos ícones da raça: FB Cadarso, touro provado positivo histórico
- Sua mãe, Mangaba, produziu 6.029 kg de leite em lactação oficial
- Fenótipo de destaque, com excelente força leiteira e estrutura corporal

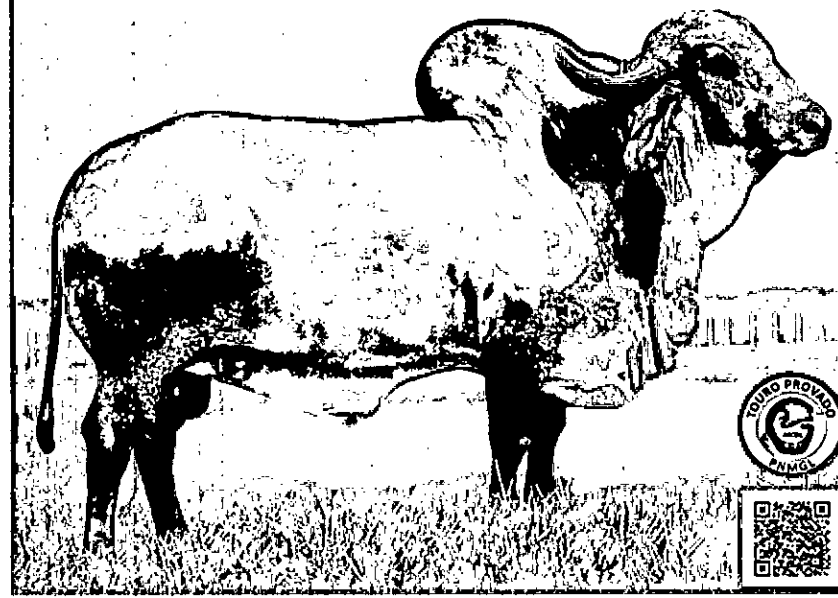

CRV Lagoa

Versão PDF do Catálogo Zebu Leite 2014

# Dairy Bulls .com

**Abril Toros**  
**Valores Genéticos**

Inicio	Toro Lechero	Registrar	Información	Enlaces	Email
--------	--------------	-----------	-------------	---------	-------

## LA PRESENTATION PICOLO RED

Nacido: 6/17/2004 (M/D/Y)

No.: CANM000102327659  
NAAB: 200HO05337

## Características Ostras:

% Fiab.	Leche Lbs.	% Grasa	% Prot	Grasa Lbs.	Prot Lbs.	NMS	FMS	CM\$	Hijas EU	Rebaños EU	% US Hijas	Valores
98	312	-0.04	1	-0.03	1	-2	3	-22	4223	2459	20	USA-I,4/2014

## Características Ostras:

Ostras	% Fiab.	Score
Facilidad de Parto	20%	4.7
Prod Life	91%	-0.2
Contaje de Células Somáticas	97%	2.75

## Información de Tipo,

HA-M, 4/2014:

TPI	0	PTAT	2.35
% Fiab.	Hijas EU	Rebaños EU	
97%	2374	1504	

## Pedigri:

Padre	PURSUIT SEPTEMBER STORM
Abuelo Materno	LENTINI RF-ET
Abuelo Paterno	MAUGHLIN STORM

## Características de Tipo:

Ostras	Perfil	Valor
Ubre		1.10
P & P		> 2.68
Body		> 2.35
Dairy		0.00
Estatura		> 2.86
Fortaleza		1.44
Prof. Corporal		> 2.30
Carac. Lechro		> 2.75
Angulo de Grupa		-0.34
Ancho de Grupa		> 2.17
Patas Lateral		-1.15
Patas Posterior		> 2.69
Angulo del Pie		> 2.72
Score Patas		> 2.88
Ubre Anterior		1.33
Alt. Ubre Post.		1.19
Ancho Ubre Post.		0.99
Soporte Central		1.56
Prof. de Ubre		1.37
Coloc. Pezones		-0.08
Largo Pezones		0.49
Teat Length		-0.15
HA-M, 4/2014	-2 -1 0 +1 +2	

<b>Processo Licitatório</b> Folha nº <u>016</u> Pato Bragado - PR
---

# Dairy Bulls .com

2017  
**Abril Toros**  
**Valores Genéticos**

[Inicio](#) [Toro Lechero](#) [Registrar](#) [Información](#) [Enlaces](#) [Email](#)

 [Print This Page](#)

## ALL LYNNS REGION VENDOR-ET

Nacido: 1/24/2011 (M/D/Y)

No.: USAM000117483376  
NAAB: 097JE00107

### Características Ostras:

% Fiab.	Leche Lbs.	% Grasa	% Prot	Grasa Lbs.	Prot Lbs.	NM\$	FM\$	CM\$	Hijas EU	Rebaños EU	% US Hijas	Valores
72	1114	0.09	68	0.02	43	383	361	422	0	0	100	USA-D,4/2014

### Características Ostras:

Ostras	% Fiab.	Score
Facilidad de Parto	0%	0
Prod Life	63%	2
Contaje de Células Somáticas	68%	3.06

### Información de Tipo, AJCA, 4/2014:

PTI	162	PTAT	0.7
% Fiab.	Hijas EU	Rebaños EU	
71%	0	0	

### Pedigrí:

Padre	MAACKDAIRY REGION-ET
Abuelo Materno	ROCK ELLA PARAMOUNT ET
Abuelo Paterno	

### Características de Tipo:

Ostras	Perfil	Valor
Estatura		0.20
Fortaleza		0.20
Prof. Corporal		0.00
Carac. Lechro		0.80
Angulo de Grupa		0.10
Ancho de Grupa		0.20
Patas Lateral		0.50
Angulo del Pie		0.50
Ubre Anterior		0.80
Alt. Ubre Post.		1.10
Ancho Ubre Post.		0.80
Soporte Central		0.50
Prof. de Ubre		0.40
Coloc. Pezones		-0.10
Teat Length		0.40
AJCA, 4/2014	-2 -1 0 +1 +2	

Processo Licitatório  
Folha nº 017  
Pato Bragado - PR

# Dairy Bulls .com

## 2014 Abril Toros Valores Genéticos

[Inicio](#) [Toro Lechero](#) [Registrar](#) [Información](#) [Enlaces](#) [Email](#)

 [Print This Page](#)

## DELTA LILAC-RED

Nacido: 12/8/2005 (M/D/Y)

No.: NLDM000438792821  
NAAB: 097HO07684

### Características Ostras:

% Fiab.	Leche Lbs.	% Grasa	% Prot	Grasa Lbs.	Prot Lbs.	NM\$	FM\$	CM\$	Hijas EU	Rebaños EU	% US Hijas	Valores
80	1431	-0.08	31	-0.01	41	186	196	184	172	141		0 USA-I,4/2014

### Características Ostras:

Ostras	% Fiab.	Score
Facilidad de Parto	68%	6.7
Prod Life	64%	0.1
Contaje de Células Somáticas	75%	3.21

### Información de Tipo, HA-M, 4/2014:

TPI	1561	PTAT	0.21
% Fiab.	Hijas EU	Rebaños EU	
72%	78	63	

### Pedigrí:

Padre	<u>Delta Canvas</u>
Abuelo Materno	<u>Stadel</u>
Abuelo Paterno	<u>DELTA SPARTA</u>

### Características de Tipo:

Ostras	Perfil	Velor
Ubre		0.28
P & P		0.88
Body		-0.25
Dairy		0.00
Estatura		0.12
Fortaleza		-0.65
Prof. Corporal		-0.41
Carac. Lechro		0.08
Angulo de Grupa		1.28
Ancho de Grupa		-0.84
Patas Lateral		-1.09
Angulo del Pie		0.28
Ubre Anterior		-0.75
Alt. Ubre Post.		1.09
Ancho Ubre Post.		0.88
Soporte Central		0.60
Prof. de Ubre		0.23
Coloc. Pezones		1.22
Teat Length		-1.08
HA-M, 4/2014	-2 -1 0 +1 +2	

Processo Licitatório  
Folha nº 018  
Pato Bragado - PR



# Dairy Bulls .com

## 2014 Abril Toros Valores Genéticos

[Inicio](#) [Toro Lechero](#) [Registrar](#) [Información](#) [Enlaces](#) [Email](#)

 [Print This Page](#)

## COOKIECUTTER MOM HUNTER-ET

Nacido: 2/19/2010 (M/D/Y)

No.: 840M003000540481  
NAAB: 097HO40346

### Características Ostras:

% Fiab.	Leche Lbs.	% Grasa	% Prot	Grasa Lbs.	Prot Lbs.	NM\$	FMS\$	CM\$	Hijas EU	Rebaños EU	% US Hijas	Valores
77	1225	0.10	71	0.05	50	561	496	635	0	0	100	USA-D,4/2014

### Características Ostras:

Ostras	% Fiab.	Score
Facilidad de Parto	96%	7.4
Prod Life	71%	2.2
Contaje de Células Somáticas	74%	2.74

### Información de Tipo, HA-, 4/2014:

TPI	2190	PTAT	2.77
% Fiab.	Hijas EU	Rebaños EU	
77%	0	0	

### Pedigri:

Padre	LONG-LANGS OMAN OMAN-ET
Abuelo Materno	PICSTON SHOTTLE-ET
Abuelo Paterno	O-BEE MANFRED JUSTICE-ET

### Características de Tipo:

Ostras	Perfil	Valor
Ubre		> 2.08
P & P		1.97
Body		> 2.35
Dairy		> 2.49
Estatura		> 2.96
Fortaleza		1.61
Prof. Corporal		1.92
Carac. Lechro		> 2.50
Angulo de Grupa		0.42
Ancho de Grupa		1.78
Patas Lateral		0.47
Patas Posterior		1.90
Angulo del Pie		1.97
Score Patas		> 2.37
Ubre Anterior		> 2.04
Alt. Ubre Post.		> 3.39
Ancho Ubre Post.		> 3.12
Soporte Central		> 2.72
Prof. de Ubre		1.63
Coloc. Pezones		1.62
Largo Pezones		1.82
Teat Length		0.72
HA-, 4/2014	-2 -1 0 +1 +2	

Processo Licitatório  
Folha nº 019  
Pato Bragado - PR

# Dairy Bulls .com

## 2014 Abril Toros Valores Genéticos

[Inicio](#) [Toro Lechero](#) [Registrar](#) [Información](#) [Enlaces](#) [Email](#)

 [Print This Page](#)

## JHS SNOWRUSH

Nacido: 9/28/2011 (M/D/Y)

No.: NLDM000933138335  
NAAB: 097HO40731

### Características Ostras:

% Fiab.	Leche Lbs.	% Grasa	% Prot	Grasa Lbs.	Prot Lbs.	NM\$	FMS\$	CM\$	Hijas EU	Rebaños EU	% US Hijas	Valores
76	2219	-0.03	75	-0.01	64	652	640	664	0	0	100	USA-D,4/2014

### Características Ostras:

Ostras	% Fiab.	Score
Facilidad de Parto	74%	8.9
Prod Life	70%	3.7
Contaje de Células Somáticas	72%	2.67

### Información de Tipo, HA-, 4/2014:

TPI	2230	PTAT	2.14
% Fiab.	Hijas EU	Rebaños EU	
74%	0	0	

### Pedigrí:

Padre	<b>FLEVO GENETICS SNOWMAN</b>
Abuelo Materno	<b>PICSTON SHOTTLE-ET</b>
Abuelo Paterno	<b>O-BEE MANFRED JUSTICE-ET</b>

### Características de Tipo:

Ostras	Perfil	Valor
Ubre		1.77
P & P		2.47
Body		1.67
Dairy		1.70
Estatura		2.22
Fortaleza		1.17
Prof. Corporal		1.09
Carac. Lechro		1.19
Angulo de Grupa		1.28
Ancho de Grupa		1.04
Patas Lateral		-1.07
Patas Posterior		2.05
Angulo del Pie		3.11
Score Patas		2.52
Ubre Anterior		1.70
Alt. Ubre Post.		3.29
Ancho Ubre Post.		3.03
Soporte Central		1.79
Prof. de Ubre		1.18
Coloc. Pezones		0.98
Largo Pezones		1.18
Teat Length		1.24
HA-, 4/2014	-2 -1 0 +1 +2	

Processo Licitatório  
Folha nº 020  
Pato Bragado - PR.

# Dairy Bulls .com

2014  
**Abril Toros**  
Valores Genéticos

[Inicio](#) [Toro Lechero](#) [Registrar](#) [Información](#) [Enlaces](#) [Email](#)

 [Print This Page](#)

## BRANDT-VIEW CORNELIUS-ET

Nacido: 8/4/2010 (M/D/Y)

No.: USAM000140820436  
NAAB: 097HO40560

### Características Ostras:

% Fiab.	Leche Lbs.	% Grasa	% Prot	Grasa Lbs.	Prot Lbs.	NM\$	FM\$	CM\$	Hijas EU	Rebaños EU	% US Hijas	Valores
77	987	0.02	39	0.00	30	616	581	642	0	0	100	USA-D,4/2014

### Características Ostras:

Ostras	% Fiab.	Score
Facilidad de Parto	75%	9.7
Prod Life	71%	5.8
Contaje de Células Somáticas	73%	2.57

### Información de Tipo, HA-, 4/2014:

TPI	2187	PTAT	2.64
% Fiab.	Hijas EU	Rebaños EU	
77%	0	0	

### Pedigrí:

Padre	<u>CHARLESDALE SUPERSTITION-ET</u>
Abuelo Materno	<u>SOLID-GOLD COLBY-ET</u>
Abuelo Paterno	<u>END-ROAD PVF BOLIVER-ET</u>

### Características de Tipo:

Ostras	Perfil	Velor
Ubre	>	3.16
P & P		1.43
Body		1.40
Dairy		1.28
Estatura	>	2.07
Fortaleza		0.82
Prof. Corporal		0.72
Carac. Lechro		1.06
Angulo de Grupa		0.56
Ancho de Grupa		0.56
Patas Lateral		1.43
Patas Posterior		0.85
Angulo del Pie		1.80
Score Patas		1.89
Ubre Anterior	>	4.43
Alt. Ubre Post.	>	2.92
Ancho Ubre Post.	>	2.69
Soporte Central	>	2.72
Prof. de Ubre	>	3.87
Coloc. Pezones	>	2.50
Largo Pezones		1.96
Teat Length		-1.11
HA-, 4/2014	-2 -1 0 +1 +2	

Processo Licitatório  
Folha nº 021  
Pato Bragado - PR

# Dairy Bulls .com

## 2014 Abril Toros Valores Genéticos

[Inicio](#) [Toro Lechero](#) [Registrar](#) [Información](#) [Enlaces](#) [Email](#)

 [Print This Page](#)

## ALL LYNNS LEGAL VOCATION-ET

Nacido: 6/17/2010 (M/D/Y)

No.: USAM000117222777  
NAAB: 097JE00104

### Características Ostras:

% Fiab.	Leche Lbs.	% Grasa	% Prot	Grasa Lbs.	Prot Lbs.	NM\$	FM\$	CM\$	Hijas EU	Rebaños EU	% US Hijas	Valores
70	1490	-0.09	52	-0.02	50	403	386	432	0	0	100	USA-D,4/2014

### Características Ostras:

Ostras	% Fiab.	Score
Facilidad de Parto	0%	0
Prod Life	59%	2.3
Contaje de Células Somáticas	65%	2.95

### Información de Tipo, AJCA, 4/2014:

PTI	181	PTAT	1.3
% Fiab.	Hijas EU	Rebaños EU	
68%	0	0	

### Pedigrí:

Padre	TOLLENAARS IMPULS LEGAL 233-ET
Abuelo Materno	ROCK ELLA PARAMOUNT-ET
Abuelo Paterno	Q Impuls

### Características de Tipo:

Ostras	Perfil	Valor
Estatura		1.80
Fortaleza		1.20
Prof. Corporal		0.00
Carac. Lechro		0.80
Angulo de Grupa		0.20
Ancho de Grupa		1.00
Patas Lateral		-0.30
Angulo del Pie		1.00
Ubre Anterior		1.00
Alt. Ubre Post.		1.00
Ancho Ubre Post.		0.80
Soporte Central		0.60
Prof. de Ubre		0.90
Coloc. Pezones		-0.10
Teat Length		0.30
AJCA, 4/2014	-2 -1 0 +1 +2	

Processo Licitatório

Folha nº 022  
Pato Bragado - PR



**TESTE DE PROGÊNIE - ABCGIL**

Leite (kg)		Gordura (kg)		Proteína (kg)		Sólidos (kg)		Nº de tetas	Nº de rebanhos
PTA	Conf. (%)	PTA	Conf. (%)	PTA	Conf. (%)	PTA	Conf. (%)		
+219,1	,86	+8,9	,84	+8,4	,86	+31,1	,86	37	22

Fonte: PNMGL - ABCGIL/EMBRAPA - 2013

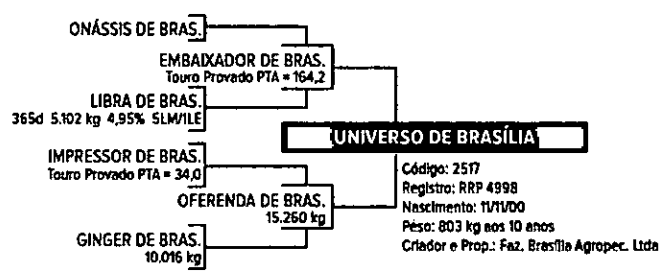

## UNIVERSO DE BRASÍLIA

GIR LEITEIRO

- 👉 Touro provado positivo pelo PNMGL ABCGIL/EMBRAPA
- 👉 Excepcional genética leiteira da Fazenda Brasília
- 👉 Sua mãe, Ofrenda, é Recordista Mundial 1999, Melhor Úbere e Campeã Vaca Jovem Nacional Brasília/1999, Grande Campeã e Melhor Úbere Estadual MG/2001
- 👉 Ofrenda gerou as excelentes fêmeas: Bonina, Bárbara, Bagagem, Bossa Nova e Conquista, Grande Campeã Concurso Leiteiro Uberlândia/2012
- 👉 Transmite equilíbrio corporal e produção de leite

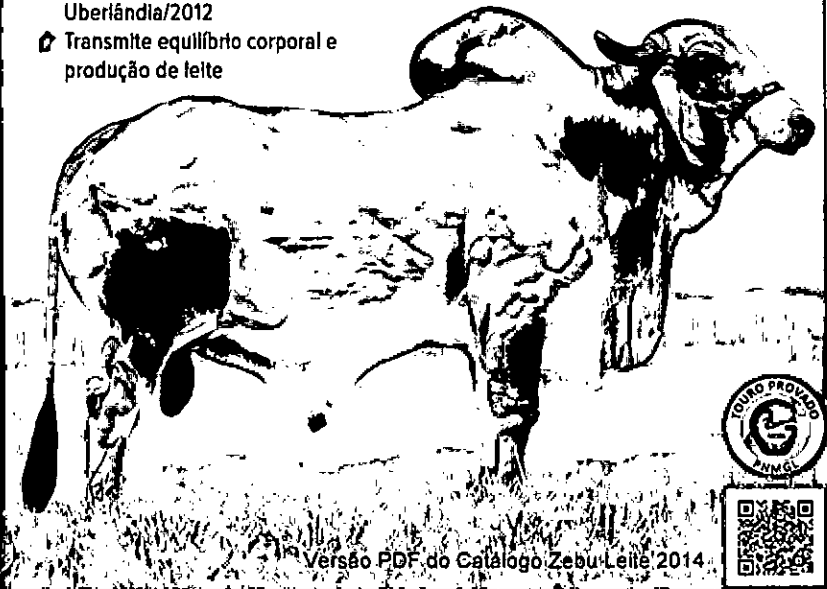

Versão PDF do Catálogo Zebu Leite 2014



# Melhoramento Genético e Insem.Artif.Ltda

CNPJ 01.174.664/0001-30

Insc Est 902988731

PREFEITURA DE PATO BRAGADO

Proposta de Orçamento para Prefeitura de Pato Bragado - PR

Touro	Características	Raça	Doses	Preço Max. Unit.	Total Global
1 CAFU	Base da prova da raça teste progênie,dados EMBRAPA/CNPGIL/ABCGIL referente maio de 2014 ou equivalente. PTAL=ou maior que 100 kg PTAG=ou maior que 8.0 kg Mínimo de 25 filhas provadas em no mínimo 10 rebanhos.	GIR (GL)	200	14,00	R\$ 2.800,00
2	Sêmem bovino da raça Jersey com prova na base INTERBULL, versão americana ou equivalente,não inferior a abril de 2014,com as seguintes características mínimas. PTA leite mínimo de 1.100 lbs. Gordura maior ou = a 50lbs Proteína maior ou= a 40lbs. Repetibilidade para produção maior ou = a 70%. PTA tipo maior ou= a 0.40 Característica leiteira maior ou = a 0.20 Estatura maior ou= a 0.20 Ângulo de casco maior ou = a 0.50 Inserção úbere anterior positiva. Altura úbere posterior maior ou = a 0.70 Largura úbere posterior maior ou = a 0.50 JPTI maior ou = a 100	jersey	500		N cotado

Av. Willy Barth , 2818 sala 01 – Centro (45)3282-1978  
85948-000 Pato Bragado – PR  
magu@certto.com.br

Processo Licitatório  
Folha nº 024  
Pato Bragado - PR

3	<p>Sêmem bovino da raça Jersey, prova base INTERBULL, versão americana não inferior a abril de 2014, ou equivalente com as seguintes características mínimas. Confiabilidade mínima para produção igual a 70%</p> <p>Largura garupa = ou + 1.00          Positivo para gordura = ou + 40lbs          Positivo para proteína = ou + 40lbs.          PTAT = ou + 1.20          Composto úbere úbere positivo (UDC) = ou + 2.50          Positivo para leite mínimo de 1.200lbs.          Conjunto pernas e pés = ou + 1.60.          PL = ou + de 2.20          JPTI = ou + 180          Força leiteira = ou + 1.00          Estatura = ou + 1.80</p>	JERSEY	500		N cotado
4	<p>Sêmem bovino da HPB com prova no INTERBULL, versão americana não inferior a abril de 2014, ou equivalente com as seguintes características mínimas. Confiabilidade para produção mínima de 77%.</p> <p>PTAL = ou + 980lbs.          PTAG = ou + 0.02% (percentil)          PTAP = ou + 0.00% (percentil)          PL = ou maior a 5.80          CCS = ou menor de 2.60          PTAT = ou + 2.60          Composto de úbere = ou + 3.00</p>	HPB	600		N cotado
5 ALTASANDY	<p>Sêmem bovino da raça HVB, com prova americana ou convertida pela DAIRY BULLS o sistema americano base abril de 2014, com as seguintes características mínimas.</p> <p>Leite maior ou = a 300lbs.          PTAG maior ou igual a 10lbs.          PTAP maior ou igual a 10lbs.          PTAT maior ou igual a 1.20.          Composto de úbere maior ou igual a 1.00          Composto de pernas e pés maior ou igual a 1.10.          Ângulo de pé maior ou igual a 1.25.          Inserção úbere anterior maior ou igual a 1.50          Largura úbere posterior maior ou igual a 1.50          Facilidade parto menor ou igual a 7%.</p>	HVB	500	14,00	7.000,00

*e*

6 PICOLO	Sêmem bovino da raça HVB,base prova INTERBULL,versão americana referencia não inferior a abril de2014 ou equivalente com as seguintes características mínimas. Com PTA leite igual ou maior que 300lbs. PTAT maior ou igual a 2.00 Composto de úbere maior ou igual a 1.00 Composto de pernas e pés maior ou igual a 1.70 Facilidade de parto menor ou igual a 6%. Confiabilidade produtiva maior ou igual a 95%.	HVB	500	20,00	10.000,00
7 PARADISE	Sêmem bovino da raça HPB,com base da prova INTERBULL,versão americana,não inferior a abril 2014 ou equivalente com as seguintes características mínimas Repetibilidade mínimo 76% PTA leite = ou +2.000 lbs. PTAG= ou +70lbs PTAP= ou +55lbs PL= ou +3.8 CCS=ou menor 2.68 PTAT= ou +2.80 Composto Ubere= ou+2.30 Composto pernas e pés 2.90 TPI=ou+2300 Facilidade parto =ou Menor 8% Força leiteira = ou+1.00 Profundidade corporal = ou +1.30 Característica leiteira =ou+2.00 Profundidade úbere=ou+1.50 Largura mínima úbere posterior 4.40 Ângulo casco mínimo 3.00	HPB	600	38,00	22.800.00
8	Sêmem bovino da raça HPB,com prova no INTERBULL versão americana não inferior a abril de 2014 ou equivalente,com as seguintes características mínimas. Confiabilidade para produção mínima 77% PTAl leite =ou+1.200 lbs PTAG =ou+0.1%(percentil) PTAP=ou+0.05%(percentil) PL =ou+2.20 CCS=ou-2.75 PTAT=ou+2.75 Composto úbere=ou+2.00 Composto pernas e pés=ou+1.90 TPI=ou+2.100 Facilidade parto igual ou inferior a 7.5% Força leiteira =ou+1.60 Profundidade corporal =ou+1.90	HPB	600	35.00	21.000.00

9



	<p>Característica leiteira =ou+2.50  Largura garupa =ou+1.70  Ângulo de casco =ou+1.90  Largura úbere posterior=ou+3.00  Profundidade úbere =ou+1.60</p>				
9	<p>Sêmem bovino da raça HPB com prova no INTERBULL, versão americana não inferior a abril de 2014 ou equivalente com as seguintes características.  Mínimo de 230 filhas provadas em no mínimo 180 rebanhos para produção.  PTA leite mínimo 360lbs.  Facilidade parto menor ou igual a 8.5%  PTAT=ou+1.65  Composto úbere =ou +2.00  Profundidade corporal mínima de 0.80  Característica leiteira igual ou maior que 2.40  Profundidade úbere =ou+1.90  Ligamento central =ou+2.90</p>	HPB	400	R\$	n cotado
10	<p>Sêmem bovino da raça Jersey com prova na INTERBULL versão americana não inferior a abril 2014 ou equivalente, com as seguintes características mínimas.  Repetibilidade de mínimo 70% para produção.  PTA leite=ou +1.200lbs  PTAG=ou+40lbs  PTAP=ou+40lbs  PL=ou +2.80  CCS=ou inferior a 2.88  PTAT =ou+1.40  Composto úbere (UDC)=ou+2.50</p>	jersey	500		n cotado

Q

<p>11 KID-RED</p>	<p>Sêmem bovino da raça HVB com prova na INTERBULL versão americana não inferior a abril 2014 com as seguintes características mínimas  Mínimo de 170 filhas provadas em no mínimo 140 rebanhos para produção.  PTAL =ou+ 1.400lbs.  PTAG=ou+30lbs  PTAP=ou+40lbs.  TPI = ou+1.500  Composto prenas e pés =ou + 0.80  Composto úbere =ou+ 0.20  PTAT=ou+ 0.20  PL positiva  Profundidade de úbere positiva</p>	<p>HVB</p>	<p>500</p>	<p>30,00</p>	<p>15.000.00</p>
-----------------------	--	------------	------------	--------------	------------------

Proposta Global R\$ 78.600,00

Proposta valida para 60 dias.

**01.174.664/0001-30**

**MAGU - MELHORAMENTO GENÉTICO  
E INSEMINAÇÃO ARTIFICIAL LTDA.**

Av. Willy Barth, 2818 - Sala 01 - Centro  
CEP 85948-000  
Pato Bragado - Paraná

Pato Bragado , 19 de Maio 2014

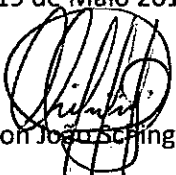
  
Claiton João Schingel  
Sócio proprietário

Processo Licitatório  
Folha nº 028  
Pato Bragado - PR

# Orçamento Generations.

TOURO	CARACTERISTICAS	RAÇA	DOSES	PREÇO MAX
010	SEMEN BOVINO DA RAÇA JERSEY, PROVA BASE INTERBULL, VERSAO AMERICANA NÃO INFERIOR A ABRIL DE 2014, OU EQUIVALENTE COM AS SEGUINTE CARACTERISTICAS MINIMAS:	JERSEY	500	R\$ 17,00
	LEITE MAIOR OU IGUAL A 450 LIBRAS			
	JPTI MAIOR OU IGUAL A 100			
	PROTEINA MAIOR OU IGUAL A 25 LIBRAS			
	GORDURA MAIOR OU IGUAL A 40 LIBRAS			
	% PROTEINA MAIOR OU IGUAL A 0.00%			
	% GORDURA MAIOR OU IGUAL A 0.10%			
	REPETIBILIDADE PARA PRODUÇÃO MAIOR OU IGUAL A 90%			
	PTA TIPO MAIOR OU IGUAL A 0.80			
	COLOCAÇÃO TETOS ANTERIORES MAIOR OU IGUAL A 1.00			
	REPETIBILIDADE PARA TIPO MAIOR OU IGUAL A 86%			
	CELULAS SOMATICAS MENOR OU IGUAL A 3.00			
	VIDA PRODUTIVA MAIOR OU IGUAL A 1.5			

30 OK

R\$ 17,00

9	SEMEN BOVINO DA RAÇA HOLANDESA, PROVA BASE INTERBULL, VERSAO AMERICANA NÃO INFERIOR A ABRIL DE 2014, OU EQUIVALENTE COM AS SEGUINTE CARACTERISTICAS MINIMAS:	HPB	500	R\$ 17,00
	TPI MAIOR OU IGUAL A 1400			
	LEITE MAIOR OU IGUAL A 200 LIBRAS			
	REPETIBILIDADE PARA PRODUÇÃO MAIOR OU IGUAL A 90%			
	PTA TIPO MAIOR OU IGUAL A 1.50			
	COMPOSTO DE UBERE MAIOR OU IGUAL A 1.00			
	COMPOSTO DE PERNAS E PÉS MAIOR OU IGUAL A 1.30			
	LARGURA DE GARUPA MAIOR OU IGUAL A 2.30			
	LIGAMENTO MEDIO MAIOR OU IGUAL A 2.30			
	FACILIDADE DE PARTO MENOR OU IGUAL A 9.5			
	CELULAS SOMATICAS MENOR OU IGUAL A 2.70			

OK

16,00



Process of Water  
Pollution  
Control

SEMEN BOVINO DA RAÇA JERSEY, PROVA BASE INTERBULL, VERSAO AMERICANA NÃO INFERIOR A ABRIL DE 2014, OU EQUIVALENTE COM AS SEGUINTE CARACTERÍSTICAS MÍNIMAS:	JERSEY	500	R\$	25,00
LEITE MAIOR OU IGUAL A 1200 LIBRAS				
JTPI MAIOR OU IGUAL A 160				
PROTEINA MAIOR OU IGUAL A 40 LIBRAS				
GORDURA MAIOR OU IGUAL A 40 LIBRAS				
REPETIBILIDADE PARA PRODUÇÃO E TIPO MAIOR OU IGUAL A 70%				
PTA TIPO MAIOR OU IGUAL A 1.30				
COMPOSTO DE UBERE MAIOR OU IGUAL A 2.5				
ESTATURA MAIOR OU IGUAL A 1.5				
LARGURA DE GARUPA MAIOR OU IGUAL A 0.80				
ÂNGULO DE GARUPA MENOR OU IGUAL A 1.5				
CELULAS SOMATICAS MENOR OU IGUAL A 2.90				
VIDA PRODUTIVA MAIOR OU IGUAL A 2.7				



Genética inovadora para o seu FUTURO!

www.generations.com.br

## ORÇAMENTO

À Prefeitura Municipal de Pato Bragado – PR.

**RAZÃO SOCIAL:** GENERATIONS BRASIL COMERCIO DE SÊMEN LTDA

**ENDEREÇO:** NEREU RAMOS, 2036 – CENTRO.

**CIDADE:** CASCAVEL-PR **CEP:** 85.810-210

**CNPJ:** 07.817.465/0001-89 **IE:** 90362175-34

**FONE:** ( 45 ) 3224-0257

Item	Descrição	Raça	Qt.	Vlr. Unitário	Valor total
03	Sêmen bovino da raça Jersey, prova base INTERBULL, versão Americana não inferior a abril de 2014, ou equivalente com as seguintes características mínimas: Leite maior ou igual a 450 libras JPTI maior ou igual a 100 Proteína maior ou igual a 25 libras Gordura maior ou igual a 40 libras % proteína maior ou igual a 0.00% % gordura maior ou igual a 0.10% Repetibilidade para produção maior ou igual a 90% PTA tipo maior ou igual a 0.80 Colocação tetos anteriores maior ou igual a 1.00 Repetibilidade para tipo maior ou igual a 86% Células somáticas menor ou igual a 3.00 Vida produtiva maior ou igual a 1.5	JERSEY	500	R\$ 17,00	R\$ 8.500,00
09	Sêmen bovino da raça holandesa prova base interbull, versão Americana não inferior a abril de 2014, ou equivalente com as seguintes características mínimas: Tpi maior ou igual a 1400 Leite maior ou igual a 200 libras Repetibilidades para produção maior ou igual a 90% Pta tipo maior ou igual a 1.50 Composto de úbere maior ou igual a 1.00 Composto de pernas e pés maior ou igual a 1.30 Largura de garupa maior ou igual a 2.30 Ligamento médio maior ou igual a 2.30 Facilidade de parto menor ou igual a 9.5 Células somáticas menores ou iguais a 2.70	HPB	500	R\$ 17,00	R\$ 8.500,00
10	Sêmen bovino da raça Jersey, prova base interbull, versão americana não inferior a abril de 2014, ou equivalente com as seguintes características mínimas: Leite maior ou igual a 1200 libras Jtpi maior ou igual a 160	JERSEY	500	R\$ 25,00	R\$ 12.500,00

Processo Licitatório

Folha nº 081

Pato Bragado, PR

Rua Nereu Ramos, 2036 - Bairro Centro - Cep 85810-210

Cascavel PR - Tel/Fax: 45 3224-0257

generations@generations.com.br www.generations.com.br



Genética Inovadora para o seu **FUTURO!**

www.generations.com.br

Proteína maior ou igual a 40 libras Gordura maior ou igual a 40 libras Repetibilidades para produção e tipo maior ou igual a 70% Pta tipo maior ou igual a 1.30 Composto de úbere maior ou igual a 2.5 Estatura maior ou igual a 1.5 Largura de garupa maior ou igual a 0.80 Ângulo de garupa menor ou igual a 1.5 Células somáticas menor ou igual a 2.90 Vida produtiva maior ou igual a 2.7				
				R\$ 29.500,00

Valor total R\$ 29.500,00 (vinte e nove mil e quinhentos reais).  
Validade da proposta de 60 (dias).

Cascavel - PR, 21 de maio de 2014

  
GENERATIONS BRASIL COMÉRCIO DE SÊMEN LTDA

CNPJ: 07.817.465/0001-89

Sócio gerente: GIANI MARSAL ZAN

CPF: 726.971.729-04

RG: 3.957.058-0 SSP-PR

07.817.465/0001-89

GENERATIONS BRASIL  
COMÉRCIO DE SÊMEN LTDA.

(45) 3224-0257

Rua Nereu Ramos, 2036 - Centro

85810-210 CASCAVEL - PR

Processo Licitatório

Folha nº 032

Pato Bragado - PR

Rua Nereu Ramos, 2036 - Bairro Centro - Cep 85810-210

Cascavel - PR - Tel/Fax: 45 3224-0257

generations@generations.com.br www.generations.com.br



Genética Inovadora para o seu **FUTURO!**

www.generations.com.br

## ORÇAMENTO

À Prefeitura Municipal de Pato Bragado – PR.

**RAZÃO SOCIAL:** GENERATIONS BRASIL COMERCIO DE SÊMEN LTDA

**ENDEREÇO:** NEREU RAMOS, 2036 – CENTRO.

**CIDADE:** CASCAVEL-PR **CEP:** 85.810-210

**CNPJ:** 07.817.465/0001-89 **IE:** 90362175-34

**FONE:** ( 45 ) 3224-0257

Item	Descrição	Raça	Qt.	Vir. Unitário	Valor total
01	Base da prova da raça teste de Progênie, dados EMBRAPA/CNPGIL /ABCGL/ maio 2014 ou equivalente. PTAL= ou maior que 100kg PTAG= ou maior que 8.0kg Mínimo de 25 filhas provadas em no mínimo 10 rebanhos.	GIR LEITE	200	R\$ 14,00	R\$ 2.800,00
02	Sêmen bovino da raça Jersey provado base INTERBULL, versão americano ou equivalente, não inferior a abril de 2014, com as seguintes características mínimas. PTA leite mínimo 1.100 lbs Gordura maior ou =50lbs Proteína maior ou =40lbs. Repetibilidade para produção maior ou =70% PTA tipo maior ou =0.40 Característica leiteira maior ou =0.50 Estatura maior ou =0.60 Ângulo de casco maior ou =0.80 Inserção úbere anterior positiva Altura úbere posterior maior ou =0.70 Largura úbere posterior maior ou =0.50 JPTI maior ou =100	JERSEY	500	R\$ 15,00	R\$ 7.500,00
03	Sêmen bovino da raça Jersey, prova base INTERBULL, versão Americana não inferior a abril de 2014, ou equivalente com as seguintes características mínimas: Leite maior ou igual a 450 libras JPTI maior ou igual a 100 Proteína maior ou igual a 25 libras Gordura maior ou igual a 40 libras % proteína maior ou igual a 0.00% % gordura maior ou igual a 0.10% Repetibilidade para produção maior ou igual a 90% PTA tipo maior ou igual a 0.80 Colocação tetos anteriores maior ou igual a 1.00 Repetibilidade para tipo maior ou igual a 86% Células somáticas menor ou igual a 3.00 Vida produliva maior ou igual a 1.5	JERSEY	500	R\$ 17,00	R\$ 8.500,00
04	Sêmen bovino da raça HPB com prova no INTERBULL, versão americana não inferior a abril de 2014, ou equivalente com as seguintes características mínimas.	HPB	600	R\$ 20,00	R\$ 12.000,00

Processo Licitatório  
Folha nº 033  
Pato Bragado - PR

Rua Nereu Ramos, 2036 - Bairro Centro - Cep 85810-210

Cascavel PR - Tel/Fax: 45 3224-0257

generations@generations.com.br www.generations.com.br





Genética Inovadora para o seu FUTURO!

www.generations.com.br

	Confiabilidade para produção mínima 77% PTAL=ou+980lbs PTAG=ou+0.02%(percentil) PTAP=ou+0.00%(percentil) PL=ou+5.8 CCS=ou menor 2.58 PTAT=ou+2.60 Composto úbere =ou+3.00 Composto pernas e pés =ou+1.30 Inserção úbere anterior =ou+4.20 Profundidade úbere =ou+3.50 Largura úbere Posterior=ou+2.50 Facilidade parto=ou menor 9.7%				
05	Sêmen bovino da raça HVB, com prova americana ou convertida pela DAIRY BULLS o sistema americano base abril de 2014.com as seguintes características mínimas. Leite maior ou =a 300lbs. PTAG maior ou =20lbs PTAP maior ou =10lbs PTAT maior ou =1.20 Composto de úbere maior ou =a 1.00 Composto de pernas e pés maior ou = a 1.10 Ângulo de pé maior ou =a 1.50 Inserção úbere anterior maior ou =1.50 Altura do úbere posterior maior ou =1.50 Largura úbere posterior maior ou =1.50 Facilidade parto menor ou =a 7%	HVB	500	R\$13,00	R\$ 6.500,00
06	Sêmen bovino da raça HVB base prova da raça INTERBULL, versão americana referencia abril 2014ou equivalente com as seguintes características mínimas Com PTA leite maior ou = a 300lbs PTAT maior ou =1.80 Composto de úbere maior ou =1.00 Composto de pernas e pés maior ou=a 2.50 Facilidade parto menor ou =7% CCS menor ou =2.80 Vida produtiva maior ou = a 1.00 Confiabilidade produtiva =ou 70%	HVB	500	R\$ 18,00	R\$ 9.000,00
07	Sêmen bovino da raça HPB, com base da prova INTERBULL, versão americana, não inferior a abril 2014 ou equivalente com as seguintes características mínimas Repetibilidade mínimo 76% PTA leite = ou +2.000 lbs. PTAG= ou +70lbs PTAP= ou +55lbs PL= ou +3.8 CCS=ou menor 2.68 PTAT= ou +2.80 Composto úbere= ou+2.30 Composto pernas e pés = ou + 2.90 TPI=ou+2300 Facilidade parto =ou Menor 8%	HPB	600	R\$ 38,00	R\$ 22.800,00

Processo Licitatório

Folha nº 1034  
Pato Braçado - PR

Rua Nereu Ramos, 2036 - Bairro Centro - Cep 85810-210

Cascavel PR - Tel/Fax: 45 3224-0257

generations@generations.com.br

www.generations.com.br



Genética Inovadora para o seu **FUTURO!**

www.generations.com.br

	Força leiteira = ou+1.00 Profundidade corporal = ou +1.30 Característica leiteira =ou+2.00 Profundidade úbere=ou+1.50 Largura mínima úbere posterior 4.40 Ângulo casco mínimo 3.00				
08	Sêmen bovino da raça HPB, com prova no INTERBULL versão americana não inferior a abril de 2014 ou equivalente, com as seguintes características mínimas. Confiabilidade para produção mínima 77% PTA leite = ou + 1.200 lbs PIAG =ou+0.1%(percentil) PTAP=ou+0.05%(percentil) PL =ou+2.20 CCS=ou-2.75 PTAT=ou+2.75 Composto úbere=ou+2.00 Composto pernas e pés=ou+1.90 TPI=ou+2.100 Facilidade parto igual ou inferior a 7.5% Força leiteira =ou+1.60 Profundidade corporal =ou+1.90 Característica leiteira =ou+2.50 Largura garupa =ou+1.70 Ângulo de casco =ou+1.90 Largura úbere posterior=ou+3.00 Profundidade úbere =ou+1.60	HPB	600	R\$ 35,00	R\$ 21.000,00
09	Sêmen bovino da raça holandesa prova base interbull, versão Americana não inferior a abril de 2014, ou equivalente com as seguintes características mínimas: Tpi maior ou igual a 1400 Leite maior ou igual a 200 libras Repetibilidades para produção maior ou igual a 90% Pta tipo maior ou igual a 1.50 Composto de úbere maior ou igual a 1.00 Composto de pernas e pés maior ou igual a 1.30 Largura de garupa maior ou igual a 2.30 Ligamento médio maior ou igual a 2.30 Facilidade de parto menor ou igual a 9.5 Células somáticas menores ou iguais a 2.70	HPB	500	R\$ 17,00	R\$ 8.500,00
10	Sêmen bovino da raça Jersey, prova base interbull, versão americana não inferior a abril de 2014, ou equivalente com as seguintes características mínimas: Leite maior ou igual a 1200 libras Jipi maior ou igual a 160 Proteína maior ou igual a 40 libras Gordura maior ou igual a 40 libras Repetibilidades para produção e tipo maior ou igual a 70% Pta tipo maior ou igual a 1.30 Composto de úbere maior ou igual a 2.5 Estatura maior ou igual a 1.5 Largura de garupa maior ou igual a 0.80	JERSEY	500	R\$ 25,00	R\$ 12.500,00

Processo Licitatório

Folha nº 035  
Pato Bragado - PR

Rua Nereu Ramos, 2036 - Bairro Centro - Cep 85810-210

Cascavel PR - Tel/Fax: 45 3224-0257

generations@generations.com.br www.generations.com.br



Genética inovadora para o seu FUTURO!

www.generations.com.br

	Ângulo de garupa menor ou igual a 1.5 Células somáticas menor ou igual a 2.90 Vida produtiva maior ou igual a 2.7				
11	Sêmen bovino da raça HVB com prova na INTERBULL versão americana não inferior a abril 2014 com as seguintes características mínimas Mínimo de 170 filhas provadas em no mínimo 140 rebanhos para produção. PTAL =ou+ 1.400lbs. PTAG=ou+30lbs PTAP=ou+40lbs. TPI = ou+1.500 Composto pernas e pés =ou + 0.80 Composto úbere =ou+ 0.20 PTAT=ou+ 0.20 PL positiva Profundidade de úbere positiva	HVB	500	R\$ 32,00	R\$ 16.000,00
					R\$ 127.100,00

Valor total R\$ 127.100,00 (cento e vinte e sete mil e sem reais).  
Validade da proposta de 60 (dias).

Cascavel – PR, 21 de maio de 2014

07.817.465/0001-89  
GENERATIONS BRASIL  
COMÉRCIO DE SÊMEN LTDA.  
(45) 3224-0257  
Rua Nereu Ramos, 2036 - Centro  
85810-210 CASCAVEL - PR

GENERATIONS BRASIL COMÉRCIO DE SÊMEN LTDA  
CNPJ 07.817.465/0001-89  
Sócio gerente: GIANI MARSAL ZAN  
CPF: 726.971.729-04  
RG: 3.957.058-0 SSP-PR

Processo Licitatório  
Folha nº 036  
Pato Bragado - PR

Rua Nereu Ramos, 2036 - Bairro Centro - Cep 85810-210  
Cascavel PR - Tel/Fax: 45 3224-0257  
generations@generations.com.br - www.generations.com.br



# Prefeitura do Município de Pato Bragado

Estado do Paraná

Pato Bragado – PR, aos 03 dias do mês de junho de 2014.

De: Secretaria de Finanças  
Para: Prefeito Municipal

Excelentíssimo Senhor,

Em atenção à solicitação expedida por Vossa Excelência, informamos a existência de previsão de recursos orçamentários para assegurar o pagamento das obrigações decorrentes da aquisição de sêmen bovino, sendo que o pagamento será efetuado através das seguintes Dotações Orçamentárias:

**02.13 – SECRETARIA MUNICIPAL DE AGRICULTURA, PECUARIA E MEIO AMBIENTE**  
**2060616002.055 – PROGRAMA DE APOIO E INCENTIVO AO DESENV. DA AGROPECUARIA**  
**3.3.90.32.99.01 – 5569 – Material p/ Programa Pró Bovinos – Fonte 505**

Cordialmente

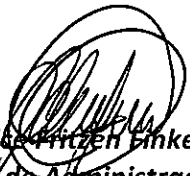
  
**Cleunice Fritzen Pinken**  
**Agente de Administração**  
**Secretaria de Finanças**

Processo Licitatório  
Folha nº 037  
Pato Bragado - PR



# Prefeitura do Município de Pato Bragado

PARECER JURÍDICO MUNICIPAL

ASSESSORIA JURÍDICA

PARA: GABINETE DO PREFEITO

Processo Licitatório, Modalidade Pregão Presencial n.º 093/2014

**Ementa:** Análise jurídico-formal das minutas de Edital e de Contrato os quais tem por objeto a contratação de empresa(s) para aquisição de Sêmen Bovino.

## RELATÓRIO

Constam dos presentes autos a minuta do Edital contendo as especificações do objeto da presente licitação, descrição do objeto, vigência da contratação e estimativa de preços, bem como a informação referente à dotação orçamentária para a contratação em tela.

Foram-nos encaminhado ainda minuta do contrato para análise jurídico-formal, constante deste processo.

É o Relatório.

## PARECER JURÍDICO

Primeiramente esclarecemos que esta Assessoria Jurídica não possui condições de verificar/checar os valores cotados, devendo tal responsabilidade recair sobre o servidor que realizou as cotações de preços e estabeleceu o teto máximo do processo licitatório.

Quanto ao Termo de Referência, necessitamos esclarecer que, por não possuir conhecimento técnico na área, fico impedido de manifestar-me em relação as descrições de cada um dos itens, devendo tal responsabilidade recair sobre quem detém este conhecimento técnico que não o Assessor Jurídico. Sugerimos, portanto, que o Veterinário com vínculo junto a esta municipalidade emita seu parecer a respeito dos mesmos.

No mais, analisadas as minutas do Edital de Pregão e do Contrato, opinamos que as mesmas atendem aos requisitos constantes da Lei n.º 10.520 de 17 de julho de 2002, regulamentada pelo Decreto n.º 3.555/2000, encontrando-se aptas para serem executadas.

Este é o parecer, que fica sob censura de outro entendimento que comprove melhor resguardo do interesse público.

Pato Bragado/PR, 04 de junho de 2014.

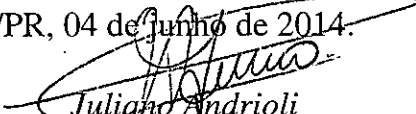
  
Juliano Andrioli  
OAB/PR 29.724

Assessor Jurídico Municipal

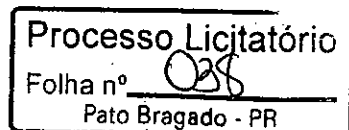



# Prefeitura do Município de Pato Bragado

Estado do Paraná

Pato Bragado - PR, em 04 de junho de 2014.

De: Gabinete do Prefeito Municipal  
Para: Secretário de Agricultura e Meio Ambiente

Senhor Secretário:

Em vista da solicitação desta Secretaria para Aquisição de Sêmen Bovino, venho comunicar que em conformidade com as informações do Departamento de Finanças e o Parecer da Assessoria Jurídica, fica Vossa Senhoria autorizado a dar prosseguimento através da Comissão Permanente de Licitação, de abertura de processo licitatório na Modalidade "PREGÃO, NA FORMA PRESENCIAL", tipo "MENOR PREÇO POR ITEM", de acordo com o disposto na legislação vigente - Lei 10.520/2002, Decreto 3.555/2000 e subsidiariamente pela Lei 8.666/93.

Atenciosamente

  
Arnildo Rieger  
Prefeito Municipal

Processo Licitatório  
Folha nº 039  
Pato Bragado - PR



# Prefeitura do Município de Pato Bragado

Estado do Paraná

**EDITAL DE LICITAÇÃO - PREGÃO, NA FORMA PRESENCIAL N° 093/2014**

**COMISSÃO PERMANENTE DE LICITAÇÕES**

**INTERESSADO: PREFEITURA DO MUNICIPIO DE PATO BRAGADO - PR**

**TIPO: MENOR PREÇO POR ITEM**

A Prefeitura do Município de Pato Bragado – PR, torna público, para conhecimento dos interessados, que às 14h10min do dia 17/06/2014, nas dependências da Sala de Reuniões da Prefeitura, será realizada a sessão para a abertura dos envelopes contendo a Proposta Comercial e documentação de Habilitação para o Pregão, na forma Presencial n.º 093/2014, do tipo menor preço POR ITEM, nos termos do presente Edital e seus anexos, de acordo com o disposto na legislação vigente - Lei 10.520/2002, Decreto 3.555/2000 e subsidiariamente pela Lei 8.666/93.

***O horário para protocolo dos envelopes será até as 14h00min, do dia 17/06/2014, junto ao setor de protocolos da Municipalidade.***

Declarada a abertura da sessão pelo Pregoeiro não mais serão admitidos novos proponentes, nem tão pouco ingresso de novos documentos, alheios aos integrantes dos Envelopes Protocolados e em posse atual dos licitantes presentes.

## **1. Do objeto da licitação**

1.1 - Contratação de empresa para o fornecimento de **SÊMEN BOVINO**, para manutenção dos serviços de Inseminação Artificial da Secretaria Municipal de Agricultura e Meio Ambiente, conforme previsão legal mediante a Lei Municipal n.º 1182/2011;

1.2 – A relação das doses de sêmen esta descrito no Termo de Referência deste edital e deverá ser ofertado em conformidade com as condições mínimas nele mencionados.

## **2. DOS ANEXOS**

Fazem parte integrante do Edital os seguintes anexos:

Anexo I - Modelo de Carta de Credenciamento, que deverá ser apresentado fora dos envelopes 1 e 2, diretamente ao Pregoeiro, no início da sessão;

Anexo II – Modelo de Declaração de Cumprimento dos Requisitos de Habilitação, que deverá ser entregue diretamente ao Pregoeiro, fora dos envelopes 1 e 2, em fase seguinte ao Credenciamento;

Anexo III - Modelo de Declaração de Idoneidade, a ser apresentado junto aos documentos do envelope n.º 2;

Anexo IV – Modelo de Declaração de Observância ao disposto no Inciso XXXIII do Artigo 7º da CF; a ser apresentado junto aos documentos do envelope n.º 2;

Anexo V - Declaração de inexistência de impedimento legal para licitar ou contratar com a Administração, conforme modelo Anexo;

Anexo VI – Modelo de Declaração de que se enquadra como ME ou EPP (lei complementar 123/2006), quando for o caso,

Anexo VII – Modelo Proposta de Preços;

Anexo VIII - Minuta do Contrato Administrativo.

## **3. DOS PARTICIPANTES**

Processo Licitatório  
Folha nº 040  
Pato Bragado - PR



# Prefeitura do Município de Pato Bragado

Estado do Paraná

3.1 Poderão participar desta licitação, empresas que estejam regularmente estabelecidas no País, cujo ramo e finalidade de atuação sejam pertinentes ao objeto licitado e que satisfaçam integralmente as condições exigidas neste edital.

3.2 É vedada a participação direta ou indireta nesta licitação de:

- a) pessoa física;
- b) empresa em regime de sub-contratação, ou ainda, em consórcio;
- c) empresa que possua restrições quanto à capacidade jurídica, idoneidade financeira e regularidade fiscal;
- d) empresa que estiver sob falência, concurso de credores, dissolução, liquidação;
- e) empresa que esteja, por qualquer motivo, punida com suspensão do direito de licitar ou contratar com a Administração Pública, direta ou indireta, Federal, Estadual ou Municipal;
- f) empresa que tenha sido declarada inidônea para contratar com a Administração Pública, direta ou indireta, Federal, Estadual ou Municipal.
- g) Pessoas físicas e/ou jurídicas citadas conforme artigo 9.º da Lei Federal n.º 8.666/93.

## 4 - DO INÍCIO DA SESSÃO

4.1 A Sessão Pública de abertura dos envelopes do Pregão realizar-se-á no dia **17 de junho de 2014**, às **14h10min**, na Sala de Reuniões do Paço Municipal, sito a Avenida Willy Barth, 2885, Centro, na Cidade de Pato Bragado, Estado do Paraná.

4.1.1 Não havendo expediente na data supra, ocorrerá a sessão no primeiro dia útil subsequente em que houver atendimento no Paço Municipal, no mesmo local e horário originalmente fixados.

4.2. A recepção dos envelopes protocolados até o prazo previsto no preâmbulo deste edital, contendo as Propostas de Preços e a Documentação de Habilitação se dará no local e horário estabelecidos neste Edital, não sendo admitido atraso, mesmo involuntário, considerando-se como horário de entrega o constante do protocolo.

4.2.1 Após ser declarada aberta a sessão, não será aceita a apresentação de quaisquer envelope e /ou documentos, a não ser os que estão dentro dos envelopes ou em mãos dos representantes presentes, até o momento de declaração de abertura da Sessão;

4.2.2 Todos os documentos apresentados pertinentes à este processo de licitação, deverão ser emitidos em papel timbrado da licitante ou conter o carimbo do CNPJ da mesma;

4.3. A Sessão Pública de abertura e julgamento de propostas se dará com a observância e ordem dos seguintes procedimentos:

- 4.3.1 Credenciamento das proponentes ou de seus representantes legais
- 4.3.2 Recebimento da Declaração de Cumprimento dos Requisitos de Habilitação (a ser apresentada fora de qualquer envelope);
- 4.3.3 Abertura dos Envelopes contendo as Propostas de Preços, cujos envelopes foram devidamente protocolados em tempo hábil;
- 4.3.4 Análise das Propostas de Preços para fins de classificação das proponentes para a etapa de apresentação de lances verbais;
- 4.3.5 Realização da etapa de apresentação de lances verbais;
- 4.3.6 Classificação das Propostas de Preços;
- 4.3.7 Avaliação da Documentação de Habilitação da(s) proponente(s) que tiver(em) apresentado a(s) melhores proposta(s);
- 4.3.8 Recebimento de eventual(is) recurso(s); e





# Prefeitura do Município de Pato Bragado

Estado do Paraná

4.3.9 Adjudicação do objeto da licitação à proponente vencedora, no caso de inexistirem recurso(s).

## 5. DO RECEBIMENTO DA DOCUMENTAÇÃO E PROPOSTAS

5.1. A proposta de preços e documentos de habilitação exigidos neste Edital deverão ser recebidos em envelopes distintos e fechados, contendo impresso as seguintes indicações:

**PREFEITURA DO MUNICÍPIO DE PATO BRAGADO**

COMISSÃO PERMANENTE DE LICITAÇÕES

PREGÃO, NA FORMA PRESENCIAL N.º 093/2014

DATA DE ABERTURA: ..... - HORÁRIO: 14h10MIN

**ENVELOPE N.º 01 - " P R O P O S T A "**

**PREFEITURA DO MUNICÍPIO DE PATO BRAGADO**

COMISSÃO PERMANENTE DE LICITAÇÃO

PREGÃO, NA FORMA PRESENCIAL N.º 093/2014

DATA DE ABERTURA: ..... - HORÁRIO: 14h10MIN

**ENVELOPE N.º 02 - " D O C U M E N T A Ç Ã O "**

## 6. DA FORMA DE APRESENTAÇÃO DA PROPOSTA COMERCIAL ENVELOPE Nº 1

A Proposta de Preços, a ser apresentada em conformidade com o modelo constante no Anexo deste Edital, e deverá:

6.1. São requisitos da proposta:

a) apresentar a Proposta de Preços devidamente preenchida, contendo o valor unitário em reais dos itens listados no Termo de Referência, objeto desta Licitação, bem como o valor Global da Proposta apresentada, (com no máximo duas casas decimais após a vírgula), no qual já deverá estar incluído todo custo de entrega do objeto da licitação inclusive frete, impostos diretos e indiretos, obrigações trabalhistas e previdenciárias, taxas, transportes, seguros incidentes ou que venham a incidir sobre o objeto desta licitação;

b) ser impressa em língua portuguesa, contendo o número e a modalidade da licitação deste Edital, devendo preferencialmente, conter razão social, CNPJ, endereço, número de telefone e número de fax da empresa licitante;

c) conter identificação e assinatura do responsável; e

e) conter o prazo de validade da proposta, não inferior a 60 (sessenta) dias, a contar do dia da sessão de recebimento e abertura dos envelopes;

f) conter as especificações do objeto de forma clara, descrevendo detalhadamente as características dos sêmen ofertado, com indicação do touro;

g) Citar o n.º do Banco, Agência e Conta Corrente de titularidade da Licitante, para depósito dos valores, caso seja declarada vencedora do processo.

6.2. No preço deverão estar incluídos, além do lucro, todas as despesas e custos como seguros, tributos de qualquer natureza e todas as demais despesas, diretas ou indiretas, relacionadas com o fornecimento do objeto da presente licitação.

6.3. A apresentação da Proposta de Preços pela proponente implica na aceitação:



# Prefeitura do Município de Pato Bragado

Estado do Paraná

6.3.1 Do prazo de pagamento e das demais condições estabelecidas neste Edital e em seus Anexos.

6.4 Será devolvida lacrada, e será desclassificada de participar deste processo, a Licitante que deixar de apresentar em tempo hábil, a Declaração de que cumpre Todos os Requisitos de Habilitação, nos termos deste Edital, conforme modelo do Anexo II.

## 7 – DO PREÇO

7.1 O preço deve incluir, além do lucro, todas as despesas e custos como frete, seguro, tributos de qualquer natureza e demais despesas relacionadas ao objeto desta Licitação, sejam elas diretas ou indiretas.

7.2 Somente serão aceitas as propostas cujo valor máximo por Item não seja superior ao descrito no Termo de Referência deste Edital. O teto Máximo Global desta Licitação é de R\$ 76.600,00 (setenta e seis mil e seiscentos reais).

## 8 – DA PARTICIPAÇÃO DE MICROEMPRESA E EMPRESA DE PEQUENO PORTE

8.1 Com base no Art. 44. da Lei Complementar 123/2006, será assegurada, como critério de desempate, preferência de contratação para as microempresas e empresas de pequeno porte nas situações em que as propostas finais, após os lances, apresentadas pelas microempresas e empresas de pequeno porte sejam iguais ou até 05% (cinco por cento) superiores à proposta mais bem classificada, apresentada por empresa considerada de Grande Porte.

- a) Havendo alguma restrição na comprovação da regularidade fiscal, será assegurado à proponente o prazo de 02 (dois) dias úteis, cujo termo inicial corresponderá ao momento em que for declarado vencedor do certame, prorrogáveis por igual período, a critério da Administração Pública, para a regularização da documentação, pagamento ou parcelamento do débito, e emissão de eventuais certidões negativas e positivas, com efeito, de certidão negativa;
- b) A não-regularização da documentação, no prazo previsto na alínea anterior, implicará decadência do direito a contratação, sem prejuízo das sanções previstas no art. 81 da Lei nº. 8.666, de 21 de junho de 1993, sendo facultado à Administração convocar as proponentes remanescentes, na ordem de classificação, para a assinatura do contrato, ou revogar a licitação.

8.2 Em ocorrendo o empate, proceder-se-á da forma consignada no art. 45 da Lei Complementar n.º 123/2006, devendo a(s) microempresa(s) ou empresa(s) de Pequeno Porte, em querendo, apresentar na própria sessão sua nova proposta, a qual, será reduzida a termo na competente Ata.

8.2.1 Caso a proponente não tenha representante com poderes para oferecer nova proposta presente à sessão, poderá exercer tal faculdade no prazo improrrogável de 02 (dois) dias úteis, mediante o envio de proposta escrita, sob pena de renúncia.

8.3 Para o gozo dos benefícios da Lei Complementar n.º 123/2006, deverão as microempresas e/ou empresas de pequeno porte apresentar Certidão Simplificada da Junta Comercial, Declaração de Enquadramento devidamente arquivada no registro Competente, ou cláusula equivalente no ato constitutivo ou alterador.

8.3.1 A comprovação da condição de microempresa ou empresa de pequeno porte de que trata o item 8.3, deverá ser feita anteriormente a apresentação das propostas comerciais, na fase de



# Prefeitura do Município de Pato Bragado

Estado do Paraná

credenciamento, devendo a proponente realizar a entrega do documento comprobatório (em original ou cópia autenticada), fora de qualquer envelope, diretamente ao Pregoeiro.

## 9. DOS PRAZOS E CONDIÇÕES DE FORNECIMENTO

9.1 A entrega do sêmen se dará de forma parcelada, e o prazo em que a licitante vencedora deverá entregar as doses de sêmen solicitadas, é de 10 (dez) dias, após a efetiva solicitação da Secretaria de Agricultura. Caso este prazo não seja cumprido, a Contratada ficará sob pena de perda do direito correspondente, sem prejuízo da aplicação de penalidades previstas em lei.

9.1.1 Os produtos ofertados deverão ser de primeira qualidade, e deverão cumprir a genética prevista no Termo de Referência deste Edital.

9.2 O prazo de vigência do contrato de fornecimento será de 12 (doze) meses, contados da data de assinatura do mesmo, podendo ser prorrogado, caso haja interesse entre as partes.

## 10. DAS CONDIÇÕES DE PAGAMENTO E PREVISÃO ORÇAMENTÁRIA

10.1 O pagamento será efetuado em até 30 (trinta) dias, após a efetiva entrega do objeto licitado, condicionados ao termo de aceitação assinado pelo Secretário de Agricultura e Meio Ambiente.

10.2 A Nota Fiscal deverá ser emitida conforme Norma de Procedimento Fiscal expedida pela Receita Federal.

10.3 Na Nota Fiscal deverá constar à discriminação do produto, número da licitação, número do Contrato e outros dados que julgar convenientes, não apresentando rasura e/ou entrelinhas.

10.4 A Nota Fiscal/Fatura deverá ser emitida pela própria Contratada, obrigatoriamente com o número do CNPJ apresentado nos documentos de habilitação e na proposta de preços, não se admitindo Notas Fiscais/Faturas emitidas com outro CNPJ, mesmo aqueles de filiais ou matriz.

10.5 A liberação do pagamento fica condicionada a apresentação de:

- Prova de regularidade de débito (CND) relativa à Seguridade Social (INSS) e ao Fundo de Garantia por Tempo de Serviços (FGTS), demonstrando situação regular da Empresa no cumprimento dos encargos sociais instituídos por lei;

10.6 As retenções do INSS, ISS e IR relativos ao valor da mão de obra deste Contrato, deverão ser demonstrados pela Licitante vencedora e serão retidos diretamente na Fonte pagadora, quando for o caso.

10.7 Em caso de não cumprimento pela Contratada de qualquer disposição contratual, os pagamentos poderão ficar retidos até posterior solução.

10.8 Para fazer face às despesas previstas nesta Licitação, serão utilizados recursos orçamentários previstos na seguinte Dotação orçamentária:

**02.13 – SECRETARIA MUNICIPAL DE AGRICULTURA, PECUARIA E MEIO AMBIENTE**

**2060616002.055 – PROGRAMA DE APOIO E INCENTIVO AO DESENV. DA AGROPECUARIA**

**3.3.90.32.99.01 – 5569 – Material p/ Programa Pró Bovinos – Fonte 505**

## 11 - DA FORMA DE APRESENTAÇÃO DO ENVELOPE N.º 2 (DOCUMENTOS DE HABILITAÇÃO) E SEU CONTEÚDO

A Habilitação para esta Licitação se dará mediante o cumprimento do disposto a seguir, quais sejam:

11.1 Os documentos necessários à habilitação deverão ser apresentados em original, cópia autenticada por tabelião de notas e/ou servidor público, ou ainda cópia acompanhada do



# Prefeitura do Município de Pato Bragado

Estado do Paraná

- original para autenticação pelo Pregoeiro ou por membro da Equipe de Apoio, no ato da sessão de abertura deste Pregão.
- 11.2 Os documentos deverão ser entregues, preferencialmente, na seqüência indicada nos itens abaixo, a fim de permitir celeridade na sua conferência e no seu exame.
- 11.3 As proponentes que possuem Certificado de Registro Cadastral do Município de Pato Bragado – PR, em plena validade e na compatibilidade do objeto Licitado, devem apresentá-lo, ficando dispensados da apresentação dos documentos descritos no subitem 11.5 e 11.9, a seguir relacionados.
- 11.4 As demais proponentes, não cadastradas no Município de Pato Bragado - PR, devem apresentar todos os documentos abaixo listados.
- 11.5 A **Habilitação Jurídica** será demonstrada pela apresentação dos seguintes documentos:
- 11.5.1 Registro comercial, no caso de empresa individual;
  - 11.5.2 Cédula de Identidade e CPF do administrador da empresa;
  - 11.5.3 Ato constitutivo, Estatuto ou Contrato Social e última alteração, no caso de sociedade empresária limitada, ou Estatuto, no caso de sociedade por ações, acompanhado de documento de eleição de seus administradores;
- 11.6 A **Regularidade Fiscal** será demonstrada pela apresentação dos seguintes documentos:
- 11.6.1 Prova de inscrição no Cadastro Nacional de Pessoas Jurídicas do Ministério da Fazenda (CNPJ);
  - 11.6.2 Prova de Regularidade relativa à Seguridade Social (CND), emitida pelo Instituto Nacional de Seguro Social-INSS;
  - 11.6.3 Prova de Regularidade perante o Fundo de Garantia por Tempo de Serviço – FGTS (CRF), emitido pela Caixa Econômica Federal;
  - 11.6.4 Prova de regularidade para com a Fazenda Federal, mediante apresentação de Certidão Negativa Conjunta, ou Positiva com efeito de Negativa, de Débitos de Tributos Federais e Dívida Ativa da União.
  - 11.6.5 Prova de Regularidade para com a Fazenda Estadual, emitida pela Secretaria de Estado da Fazenda - SEFA;
  - 11.6.6 Prova de Regularidade para com a Fazenda Municipal (Certidão quanto a Tributos Municipais), do domicílio ou sede da proponente.
  - 11.6.7 Certidão Negativa de Débitos Trabalhistas ([www.tst.jus.br/certidao](http://www.tst.jus.br/certidao))
- 11.7 A prova de regularidade fiscal poderá ser feita por certidão positiva, desde que tenha efeitos de negativa.
- 11.7.1 Considera-se certidão positiva com efeitos de negativa a certidão onde conste a existência de débitos:
    - 11.7.1.1 Não vencidos;
    - 11.7.1.2 Em curso de cobrança executiva em que tenha sido efetuada a penhora;
    - 11.7.1.3 Cuja exigibilidade esteja suspensa;

Processo Licitatório
Folha nº <u>044</u>
Pato Bragado - PR



# Prefeitura do Município de Pato Bragado

Estado do Paraná

11.8 Para efeito de verificação da validade das certidões de regularidade fiscal, se outro prazo não constar da lei ou nos próprios documentos, serão considerados válidos os documentos emitidos no período de 90 (noventa) dias que antecedem a data da sessão do Pregão.

11.9 Para fins de comprovação da **Qualificação Econômico-Financeira** deverão ser apresentados os seguintes documentos:

11.09.1 Certidão negativa de falência ou concordata expedida pelo Cartório Distribuidor da sede da pessoa jurídica, com data não superior a 30 (trinta) dias da data limite para recebimento das propostas, se outro prazo não constar no documento;

11.09.2 Balanço Patrimonial do exercício de 2013.

11.10 **Outros documentos** a serem apresentados:

11.10.1 Declaração do cumprimento do disposto no inciso XXXIII, art. 7º, da Constituição Federal, conforme modelo anexo;

11.10.2 Declaração de inexistência de impedimento legal para licitar ou contratar com a Administração, conforme modelo Anexo;

11.10.3 Declaração de Idoneidade, conforme modelo anexo

## 12 - DOS REQUERIMENTOS DE ESCLARECIMENTOS EM RELAÇÃO AO EDITAL

12.1 É facultada a qualquer interessado a apresentação de requerimento de esclarecimentos sobre o ato convocatório do Pregão e seus Anexos, desde que seja protocolado no prazo máximo de 02 (dois) dias úteis anteriores à data fixada para recebimento das propostas, no endereço mencionado no preâmbulo deste Edital.

12.2 O requerimento pode envolver, inclusive, a solicitação de cópias da legislação disciplinadora do procedimento, mediante pagamento, neste caso, de taxa para cobrir o custo de reprodução gráfica.

12.3 O requerimento, dirigido à autoridade subscritora do Edital, deverá ser devidamente protocolado no setor de Protocolos da Prefeitura do Município de Pato Bragado, no endereço mencionado no preâmbulo deste Edital, durante o horário normal de expediente, das 08h00minh às 12h00minh e das 13h30minh às 17h00minh.

12.4 Os esclarecimentos deverão ser prestados pela autoridade subscritora do Edital, no prazo de 01 (um) dia útil, a contar do protocolo do requerimento, passando este a integrar, juntamente com aqueles, os autos do procedimento.

12.5 As questões formuladas que forem de interesse geral, bem como as respostas, serão divulgadas para todos os que retiraram o Edital, resguardando-se o sigilo quanto à identificação da empresa consulente.

## 13 - DA SOLICITAÇÃO DE PROVIDÊNCIAS E IMPUGNAÇÃO AO EDITAL

13.1 Desde que implique modificação(ões) do ato convocatório do Pregão e/ou de seus Anexos, o acolhimento do pedido de providências ou de impugnação exige, além da(s) alteração(ões) decorrente(s), designação de nova data para a realização do certame e divulgação da mesma forma dada ao ato convocatório original.

## 14 – DO CREDENCIAMENTO



# Prefeitura do Município de Pato Bragado

Estado do Paraná

- 14.1 No dia, hora e local estipulados no subitem 4.1 deste Edital, as proponentes deverão estar representadas por agentes credenciados, que se apresentarão ao Pregoeiro e à Equipe de Apoio, devidamente identificados com cédula de identidade ou documento equivalente que contenha fotografia, e portando Termo de Credenciamento, de conformidade com o modelo constante no Anexo VII deste Edital.
- 14.1.1 O Termo de Credenciamento, a ser apresentado fora dos envelopes e juntamente com cópia autenticada ou original do ato constitutivo da proponente, deverá prever expressamente a outorga de poderes para:
- 14.1.1.1 formular lances ou ofertas verbalmente;
  - 14.1.1.2 negociar com o Pregoeiro a redução dos preços ofertados;
  - 14.1.1.3 desistir expressamente da intenção de interpor recurso administrativo ao final da sessão pública ou, se for o caso, manifestar-se imediata e motivadamente sobre a intenção de fazê-lo;
  - 14.1.1.4 assinar a ata da sessão;
  - 14.1.1.5 prestar todos os esclarecimentos solicitados pelo Pregoeiro; e
  - 14.1.1.6 praticar todos os demais atos pertinentes ao certame.
- 14.1.2 Se o representante da proponente for seu sócio, proprietário, dirigente ou assemelhado, o Termo de Credenciamento deverá estar acompanhado do original ou de cópia autenticada do Estatuto Social, Contrato Social ou outro instrumento de registro comercial, devidamente registrado na Junta Comercial, no qual estejam expressos seus poderes para exercer direitos e assumir obrigações em decorrência de tal investidura.
- 14.1.3 nos demais casos, o representante do licitante deve apresentar junto com o Termo de Credenciamento, instrumento público ou privado de procuração, sempre acompanhado de original ou cópia autenticada de Contrato Social ou de outro instrumento constitutivo do licitante, diretamente vinculado à correspondente natureza jurídica, com poderes específicos para representar o licitante em todas as etapas do Pregão.
- 14.2 A não apresentação do Termo de Credenciamento citado no subitem 14.1 não será motivo para desclassificação ou inabilitação da proponente, mas impedirá que o representante se manifeste ou responda em nome da proponente durante a sessão, para as etapas de apresentação de lances verbais e/ou recurso.
- 14.3 Será admitida a presença de apenas 01 (um) representante para cada proponente credenciada.
- 14.4 Cada credenciado poderá representar 01 (uma) única proponente.
- 14.5 A ausência da documentação referida no subitem 14.1, seus subitens, ou a sua apresentação em desconformidade com as exigências, impossibilitará a participação da proponente na fase de apresentação de lances verbais do Pregão, mantido o preço apresentado na proposta escrita para efeito de ordenação das propostas e apuração do menor preço.
- 14.6 A ausência do credenciado, em qualquer momento da sessão, importará a imediata exclusão da proponente por ele representado, salvo autorização expressa do Pregoeiro; neste caso, para efeito de ordenação das propostas e apuração do menor preço, será mantido o preço apresentado na proposta escrita da proponente excluída.



# Prefeitura do Município de Pato Bragado

Estado do Paraná

14.7 Os documentos de credenciamento serão retidos pelo Pregoeiro e pela Equipe de Apoio e juntados ao processo administrativo.

## 15 - DO RECEBIMENTO DA DECLARAÇÃO DE CUMPRIMENTO DOS REQUISITOS DE HABILITAÇÃO E DOS ENVELOPES

15.1 Tão logo se encerre a etapa de credenciamento, o Pregoeiro e a Equipe de Apoio receberão dos agentes credenciados a declaração de que a proponente cumpre os requisitos de habilitação, que **deverá ser apresentada fora dos envelopes**.

15.1.1 A ausência da referida declaração, ou a sua apresentação em desconformidade com a exigência deste Edital, desclassifica a proposta ora apresentada por este Licitante, cujo envelope será devolvido lacrado ao Licitante.

15.2 Recebida e aceita pelo Pregoeiro a declaração mencionada no subitem 15.1, proceder-se-á a abertura dos Envelopes n.º 1 (Proposta de Preços) e n.º 2 (Documentos de Habilitação).

15.2.1 A ausência de identificação na parte externa dos envelopes, conforme solicitado nos subitens 5.1 deste Edital, não constitui motivo para desclassificação da proponente, devendo, todavia, seu representante legal proceder à devida identificação.

## 16 - DA ABERTURA DO ENVELOPE N.º 1 (PROPOSTA DE PREÇOS)

16.1 Vencida a etapa de credenciamento procederá o Pregoeiro à abertura dos envelopes contendo as propostas de preços, mantendo intactos, sob sua guarda, os envelopes contendo a documentação de habilitação.

16.1.1 Se, por equívoco, for aberto o envelope contendo os documentos de habilitação, o Pregoeiro deve lacrá-lo sem analisar seu conteúdo, recolhendo a rubrica dos presentes sobre o lacre.

16.2 A falta de data e/ou rubrica e/ou assinatura nas declarações expedidas pela própria proponente ou na proposta poderá ser suprida pelo seu representante legal presente à sessão.

16.3 O Pregoeiro deverá analisar as propostas de preços das proponentes considerando o disposto neste Edital.

16.4 Será desclassificada a Proposta de Preços que:

16.4.1 Não cumprir o disposto nos Item 6 e seus subitens deste Edital;

16.4.2 Oferecer vantagem não prevista neste Edital, inclusive financiamentos subsidiados ou a fundo perdido;

16.4.3 Apresentar preço baseado exclusivamente em proposta das demais proponentes;

16.4.4 Apresentar preço simbólico, irrisório ou de valor zero;

16.4.5 Apresentar preço superior o preço máximo admitido.

16.5 Aferidas todas as propostas, fará o Pregoeiro à classificação provisória das mesmas, em ordem crescente de valores.

16.6 O Pregoeiro classificará para participar da etapa de apresentação de lances verbais o autor da proposta com o menor preço e todas as proponentes que tenham apresentado propostas de preço, no máximo, 10% (dez por cento) superiores ao menor preço POR POR ITEM ofertado.

16.7 Se não houver, no mínimo, 03 (três) propostas escritas, nos termos do subitem anterior, poderão os autores das 03 (três) melhores propostas oferecer novos lances verbais e sucessivos.



# Prefeitura do Município de Pato Bragado

Estado do Paraná

- 16.8 Havendo empate entre 02 (duas) ou mais propostas, será efetuado sorteio para o estabelecimento da ordem de classificação, cabendo ao vencedor do sorteio apresentar lance depois do perdedor na etapa de apresentação de lances verbais.
- 16.9 Havendo uma única proponente ou uma única proposta válida, o Pregoeiro poderá decidir, mediante justificativa, pela suspensão do Pregão, inclusive para melhor avaliação das regras do Edital e de seus Anexos e das limitações do mercado, ou pela repetição do Pregão ou, ainda, pela sua continuidade, desde que não haja prejuízos à Administração.

## 18 - DA CLASSIFICAÇÃO E ANÁLISE DAS PROPOSTAS DE PREÇO

- 18.1 Declarada encerrada a etapa de apresentação de lances verbais, o Pregoeiro procederá à nova classificação das propostas, incluindo propostas selecionadas e não selecionadas para essa etapa, na ordem crescente de preços.
- 18.2 Para proceder à classificação, o Pregoeiro considerará:
- 18.2.1 O último preço ofertado, no caso das proponentes selecionadas para a etapa de apresentação de lances verbais;
- 18.2.2 O preço contido na proposta escrita, no caso das proponentes não classificadas para a etapa de lances verbais, e a das classificadas que optaram por não apresentar lances verbais.
- 18.3 Ordenadas as propostas, o Pregoeiro examinará a aceitabilidade da proposta da proponente classificada em primeiro lugar, decidindo motivadamente a respeito, sendo facultado a ela negociar visando obter melhor preço.
- 18.3.1 A decisão do Pregoeiro será baseada na comparação do preço obtido com os preços atuais praticados no mercado ou com os preços ofertados em licitações anteriores, sendo que as informações utilizadas na sua decisão devem ser anexadas aos autos do processo.
- 18.4 O Pregoeiro poderá, também, solicitar a demonstração da exequibilidade dos preços propostos, devendo a proponente estar pronta para prestar informações sobre os custos, inclusive com apresentação de planilhas e demonstrativos que justifiquem sua proposta.
- 18.5 Em caso de não apresentação ou de insuficiência das informações mencionadas no subitem anterior, o Pregoeiro poderá desclassificar a proponente, devendo para isso promover despacho fundamentado, que será anexado aos autos do processo, hipótese em que procederá ao exame da proposta da proponente classificada na sequência.

## 19 - DA VERIFICAÇÃO DOS DOCUMENTOS DE HABILITAÇÃO, DEFINIÇÃO DO VENCEDOR E RECURSOS

- 19.1 Superada a etapa de classificação de propostas e análise da proposta de preço da proponente classificada em primeiro lugar, o Pregoeiro abrirá o envelope contendo a documentação de habilitação da mesma, procedendo a verificação dos respectivos documentos.
- 19.2 É assegurado a todas as proponentes o direito de proceder ao exame dos documentos habilitatórios da proponente classificada em primeiro lugar, assim como de rubricá-los.
- 19.3 Constituem motivos para inabilitação da proponente:
- 19.3.1 A não apresentação da documentação exigida para habilitação;
- 19.3.2 A apresentação de documentos com prazo de validade vencido;

Processo Licitatório  
Folha nº 048  
Pato Bragado - PR





# Prefeitura do Município de Pato Bragado

Estado do Paraná

- 19.3.3 A apresentação de documentos comprobatórios da regularidade fiscal referentes à filial;
- 19.3.4 A substituição dos documentos exigidos para habilitação por protocolos de requerimento de certidões;
- 19.3.5 O não cumprimento dos requisitos de habilitação; e
- 19.3.6 A apresentação de cópias desacompanhadas de originais para autenticação, quando não autenticadas por tabelião de notas, ou por servidor Público Municipal.
- 19.4 A falta de data e/ou rubrica e/ou assinatura nas declarações expedidas pela própria proponente ou na proposta poderá também ser suprida pelo seu representante legal presente à sessão.
- 19.5 Constatado o atendimento das exigências fixadas neste Edital e em seus Anexos, será a proponente declarada vencedora.
- 19.6 Declarado a vencedora, qualquer proponente poderá manifestar imediata e motivadamente a intenção de recorrer, cabendo ao Pregoeiro respeitar os seguintes procedimentos:
- 19.6.1 Após registrar o evento em ata, o Pregoeiro pode acatar o recurso e reformar sua decisão ou, em caso de não acatá-lo, conceder prazo de 03 (três) dias úteis, contados a partir do dia seguinte ao da realização do certame, para apresentação das razões do recurso pelo recorrente, que deve ser encaminhada ao Pregoeiro, mediante protocolo junto ao setor competente da Prefeitura do Município de Pato Bragado, no endereço mencionado no preâmbulo, durante o horário normal de expediente, das 08h00min às 12h00min e das 13h30min às 17h00min;
- 19.6.2 As demais proponentes serão intimadas para apresentar contra-razões ao recurso interposto, se assim o quiserem, sendo-lhes assegurada vista imediata dos autos do processo, que permanecerão com vista franqueada aos interessados no mesmo local e horário mencionados no subitem anterior.
- 19.6.3 O recurso contra decisão do Pregoeiro terá efeito suspensivo;
- 19.6.4 Cabe ao Pregoeiro receber, examinar e instruir os recursos impetrados contra as suas decisões, assim como encaminhá-los para a autoridade competente proceder ao julgamento;
- 19.6.5 Cabe à autoridade competente o julgamento do recurso;
- 19.6.6 O acolhimento de recurso importará a invalidação apenas dos atos insuscetíveis de aproveitamento; e
- 19.6.7 Decididos os recursos, no prazo de 02 (dois) dias úteis e constatada a regularidade dos atos procedimentais, a autoridade competente deverá proceder à adjudicação e a homologação;
- 19.7 A falta de manifestação imediata e motivada por parte das proponentes importará na decadência do direito de recurso e a adjudicação, pelo Pregoeiro, do objeto da licitação à proponente vencedora.
- 19.8 Os envelopes contendo a documentação de habilitação da proponente desclassificada e das proponentes classificadas não declaradas vencedoras permanecerão sob custódia do Pregoeiro até a efetiva formalização da contratação.
- 19.09 Em caso de não haver tempo suficiente para a abertura dos envelopes contendo as propostas de preços e os documentos de habilitação das proponentes em um único momento ou, ainda, se os trabalhos não puderem ser concluídos e/ou surgirem dúvidas que não possam



# Prefeitura do Município de Pato Bragado

Estado do Paraná

ser dirimidas de imediato, o Pregoeiro determinará a suspensão da sessão, registrando os motivos em ata, e, posteriormente, convocará as proponentes para a continuidade da sessão em outra data.

19.9.1 Iniciada a etapa de apresentação de lances verbais, a suspensão dos trabalhos somente poderá ocorrer, em qualquer hipótese, após o Pregoeiro tê-la declarada encerrada.

19.9.2 O Pregoeiro deverá manter sob sua guarda os envelopes contendo os documentos habilitatórios, devidamente rubricados por ele e pelas proponentes, devendo reexibi-los na reabertura da sessão.

## 20 – DA HOMOLOGAÇÃO E ASSINATURA DO CONTRATO

20.1 Encerrada a sessão pública, a autoridade competente:

20.1.1 Se houver recurso(s), efetuará o julgamento e, após proferir a decisão, procederá à adjudicação do objeto ao vencedor e à homologação do resultado do Pregão;

20.1.2 Inexistindo recursos, homologará o resultado do Pregão.

20.2 Homologada a licitação pela autoridade competente, o adjudicatário será convocado oficialmente, durante o prazo de validade da proposta, para assinar o Contrato, cujo modelo consta no Anexo deste Edital, no prazo de 05 (cinco) dias corridos, contados da data de convocação.

20.2.1 O prazo para assinatura do Contrato poderá ser prorrogado uma única vez, por igual período ao originalmente fixado, quando houver solicitação por escrito da parte interessada e desde que ocorra motivo justificado que seja acatado pela autoridade competente.

20.3 O Contrato deve ser assinado por representante legal do adjudicatário, sendo que:

20.3.1 Se o representante do adjudicatário for seu sócio, proprietário, dirigente ou assemelhado, deverá ser apresentado original ou cópia autenticada do Estatuto Social, Contrato Social ou outro instrumento de registro comercial, devidamente registrado na Junta Comercial, no qual estejam expressos seus poderes para exercer direitos e assumir obrigações em decorrência de tal investidura; e

20.3.2 Nos demais casos, o representante do adjudicatário deve apresentar instrumento público ou privado de procuração, sempre acompanhado de original ou cópia autenticada de Contrato Social ou de outro instrumento constitutivo do adjudicatário, diretamente vinculado à correspondente natureza jurídica, com poderes específicos para assinar o Contrato.

20.4 Como condição para assinatura do Contrato, o adjudicatário deverá manter as mesmas condições de habilitação.

20.5 A recusa injustificada do adjudicatário em assinar o Contrato, aceitar ou retirar o instrumento equivalente, dentro do prazo estabelecido pela Administração, caracteriza o descumprimento total da obrigação assumida, sujeitando-o às penalidades legalmente estabelecidas.

20.6 As situações que, eventualmente, não forem contempladas pelo contrato, regular-se-ão pelos preceitos de direito público, aplicando-se, supletivamente, os princípios da Teoria Geral dos Contratos e as disposições de direito privado, na forma do artigo 54, combinado com o artigo 55, inciso XII, ambos da Lei Federal n.º 8.666/93.



# Prefeitura do Município de Pato Bragado

Estado do Paraná

- 20.7 Ressalvados motivos de força maior e/ou casos fortuitos, a inexecução contratual por parte da proponente vencedora, ocasiona rescisão do contrato, e autoriza a Administração a convocar a próxima proponente, na ordem de classificação, para assinar novo Contrato.
- 20.8 O Município de Pato Bragado – PR poderá, quando o convocado não assinar o contrato ou aceitar outro instrumento hábil no prazo e condições estabelecidos neste instrumento convocatório, bem como, deixar de cumprir com qualquer das disposições do item 20.4 retro, convocar os proponentes remanescentes, na ordem de classificação, para fazê-lo em igual prazo e nas mesmas condições propostas pelo primeiro classificado, inclusive quanto ao preço, ou revogar a licitação, sem prejuízo da cominação prevista no art. 81 da Lei 8.666/93.

## 21 - DA ENTREGA DO OBJETO

- 21.1 A entrega do objeto desta licitação deverá ser realizada conforme previsto no item 9 deste edital.

## 22 - DA ALTERAÇÃO CONTRATUAL

- 22.1 Será permitida a alteração contratual para restabelecer a relação que as partes pactuaram entre os encargos do fornecedor e a retribuição da Administração Pública para a justa remuneração do fornecimento, objetivando a manutenção do equilíbrio econômico-financeiro inicial do contrato, na hipótese de superveniência de fatos imprevisíveis, retardadores ou impeditivos da execução do ajustado, ou ainda, em caso de força maior, caso fortuito ou fato do príncipe, configurando álea econômica extraordinária e extracontratual, devidamente comprovada.
- 22.1.1 Os dados pertinentes ao restabelecimento da relação que as partes pactuaram inicialmente deverão ser demonstrados por meio do preenchimento de Planilha de Decomposição de Preços.

## 23 - DAS PENALIDADES

- 23.1 A proponente vencedora, garantida a ampla defesa e o contraditório, está sujeita às seguintes penalidades:
- 23.1.1 Multa no valor de 1% (um por cento) sobre o valor máximo do objeto, a ser aplicada na hipótese declaração de inabilitação.
- 23.1.2 Multa diária de 0,5% (cinco décimos por cento) sobre o valor total do Contrato, pelo descumprimento de obrigações fixadas no Edital e em seus Anexos.
- 23.1.3 Advertência, multa de 10 % (dez por cento) sobre o valor total do Contrato e suspensão temporária do direito de licitar e contratar com o Município de Pato Bragado e pessoas jurídicas pelo mesmo controladas ou subvencionadas, pelo prazo de até 02 (dois) anos, no caso de inexecução total ou parcial do objeto, sem prejuízo das demais cominações legais.
- 23.1.4 Impedimento de licitar e de contratar com a Administração Pública e pessoas jurídicas pela mesma controladas ou subvencionadas, pelo prazo de até 05 (cinco) anos, enquanto perdurarem os motivos determinantes da punição ou até que seja promovida a reabilitação perante a própria autoridade que aplicou a penalidade, quando:
- 23.1.4.1 Deixar de assinar o Contrato;



# Prefeitura do Município de Pato Bragado

Estado do Paraná

- 23.1.4.2 Ensejar o retardamento da execução do objeto do Pregão;
  - 23.1.4.3 Não manter a proposta, injustificadamente;
  - 23.1.4.4 Comportar-se de modo inidôneo durante qualquer fase do processo licitatório;
  - 23.1.4.5 Fizer declaração falsa;
  - 23.1.4.6 Cometer fraude fiscal; e
  - 23.1.4.7 Falhar ou fraudar na execução do Contrato.
- 23.2 Comprovado impedimento ou reconhecida força maior ou caso fortuito, devidamente justificado e aceito pela Administração Pública, ficará o fornecedor isento das penalidades.
- 23.3 As sanções previstas no subitem 23.1 serão aplicadas sucessivamente, iniciando-se pela mais branda e culminando na mais severa.
- 23.4 A sanção de impedimento de licitar e contratar com a Administração Pública poderá ser aplicada ao fornecedor juntamente com a de multa prevista no subitem 23.1.3.
- 23.5 As penalidades de multa deverão ser recolhidas no prazo máximo de 15 (quinze) dias contados da data de sua notificação, podendo a autoridade competente determinar seu desconto diretamente das quantias porventura devidas ao contratado.

## 24 - DA REVOGAÇÃO E/OU ANULAÇÃO DO PROCEDIMENTO

- 24.1 A autoridade competente para determinar a contratação poderá revogar a licitação em face de razões de interesse público, derivadas de fato superveniente devidamente comprovado, pertinente e suficiente para justificar tal conduta, devendo anulá-la por ilegalidade, de ofício ou por provocação de qualquer pessoa, mediante ato escrito e fundamentado.
- 24.2 A anulação do procedimento licitatório induz à do Contrato.
- 24.2.1 As proponentes não terão direito à indenização em decorrência da anulação do procedimento licitatório, ressalvado o direito do contratado de boa-fé de ser ressarcido pelos encargos que tiver suportado no cumprimento do Contrato.
- 24.3 A comunicação da anulação ou da revogação do procedimento licitatório, deverá ser feita pessoalmente, ou por correspondência com aviso de recebimento, promovendo-se a juntada dos respectivos comprovantes aos autos.
- 24.3.1 No caso de ser ignorado, incerto ou inacessível o endereço da empresa, a comunicação será feita por meio do Diário Oficial ou Jornal de Grande circulação, por duas vezes consecutivas, considerando-se revogado ou anulado o procedimento licitatório a contar da última publicação.

## 25 - FORO

- 25.1 As questões decorrentes da execução deste Pregão que não possam ser dirimidas administrativamente serão processadas e julgadas no Foro da Comarca de Marechal Cândido Rondon-PR, com exclusão de qualquer outro, por mais privilegiado que seja.

Pato Bragado – PR, aos quatro dias do mês de junho de 2014.

  
Arnildo Rieger  
Prefeito do Município

Processo Licitatório  
Folha nº 052  
Pato Bragado - PR



# Prefeitura do Município de Pato Bragado

Estado do Paraná

## TERMO DE REFERÊNCIA

### ANEXO - DO OBJETO

O objeto da presente licitação é a aquisição de sêmen bovino, com as seguintes características mínimas:

Item	Característica	Raça	Doses	Teto Máximo Unitário
01	Base da prova da raça teste de Progenie, dados EMBRAPA/CNPGIL/ABCGL/maio 2014 ou equivalente. PTAL= ou maior que 100kg PTAG= ou maior que 8.0kg Mínimo de 25 filhas provadas em no mínimo 10rebanhos.	GIR LEITE	200	R\$ 14,00
02	Sêmem bovino da raça Jersey pro vado base INTERBULL, versão americana ou equivalente, não inferior a abril de 2014, com as seguintes características mínimas. PTA leite mínimo 1.100 lbs Gordura maior ou =50lbs Proteína maior ou =40lbs. Repetibilidade para produção maior ou =70% PTA tipo maior ou =0.40 Característica leiteira maior ou =0.20 Estatura maior ou =0.20 Ângulo de casco maior ou =0.50 Inserção úbere anterior positiva Altura úbere posterior maior ou =0.70 Largura úbere posterior maior ou =0.50 JPTI maior ou =100	jersey	300	R\$ 16.00
03	Semem bovino da raça Jersey, prova base INTERBULL, versão americana não inferior a abril de 2014, ou equivalente com as seguintes características mínimas Confiabilidade mínima para produção 70% Largura garupa = ou +1.00 Positivo para gordura=ou+40lbs Positivo para proteína=ou +40lbs PTAT =ou +1.20 Positivo composto úbere (UDC) = ou +2.50 Positivo para leite mínimo 1.200lbs Conjunto pernas e pés= ou +1.60 PL= ou +2.20 JPTI= ou +180 Força leiteira = ou +1.00 Estatura = ou + 1.80	JERSEY	300	R\$ 17.00
04	Sêmem bovino da raça HPB com prova no INTERBULL, versão americana não inferior a abril de 2014, ou equivalente com as seguintes características mínimas. Confiabilidade para produção mínima 77% PTAL=ou+980lbs	HPB	400	R\$ 21.00



# Prefeitura do Município de Pato Bragado

Estado do Paraná

	PTAG=ou+0,02%(percentil) PTAP=ou+0.00%(percentil) PL=ou+5.8 CCS=ou menor 2.60 PTAT=ou+2.60 Composto úbere =ou+3.00 Composto pernas e pés =ou+1.30 Inserção úbere anterior =ou+4.20 Profundidade úbere =ou+3.50 Largura úbere Posterior=ou+2.50 Facilidade parto=ou menor 9.7%			
05	Sêmem bovino da raça HVB, com prova americana ou convertida pela DAIRY BULLS o sistema americano base abril de 2014, com as seguintes características mínimas. Leite maior ou =a 300lbs. PTAG maior ou =10lbs PTAP maior ou =10lbs PTAT maior ou =1.20 Composto de úbere maior ou =a 1.00 Composto de pernas e pés maior ou = a 1.10 Ângulo de pé maior ou =a 1.50 Inserção úbere anterior maior ou =1.25 Altura do úbere posterior maior ou =1.50 Largura úbere posterior maior ou =1.50 Facilidade parto menor ou =a 7%	HVB	300	R\$ 14,00
06	Sêmem bovino da raça HVB base prova da raça INTERBULL, versão americana referência abril 2014 ou equivalente com as seguintes características mínimas Com PTA leite maior ou = a 300lbs PTAT maior ou =2.30 Composto de úbere maior ou =1.00 Composto de pernas e pés maior ou =a 2.50 Facilidade parto menor ou =5% CCS menor ou =2.75 Confiabilidade produtiva =ou + que 95% Profundidade corporal = ou + que 2.20	HVB	300	R\$ 19,00
07	Sêmem bovino da raça HPB, com base da prova INTERBULL, versão americana, não inferior a abril 2014 ou equivalente com as seguintes características mínimas Repetibilidade mínimo 76% PTA leite = ou +2.000 lbs. PTAG= ou +70lbs PTAP= ou +55lbs PL= ou +3.8 CCS=ou menor 2.68 PTAT= ou +2.80 Composto Úbere= ou+2.30 Composto pernas e pés 2.90	HPB	400	R\$ 37,00



# Prefeitura do Município de Pato Bragado

Estado do Paraná

	TPI=ou+2300 Facilidade parto =ou Menor 8% Força leiteira = ou+1.00 Profundidade corporal = ou +1.30 Característica leiteira =ou+2.00 Profundidade úbere=ou+1.50 Largura mínima úbere posterior 4.40 Ângulo casco mínimo 3.00			
08	Sêmem bovino da raça HPB, com prova no INTERBULL versão americana não inferior a abril de 2014 ou equivalente, com as seguintes características mínimas. Confiabilidade para produção mínima 77% PTAleite =ou+1.200 lbs PTAG =ou+0.1%(percentil) PTAP=ou+0.05%(percentil) PL =ou+2.20 CCS=ou-2.75 PTAT=ou+2.75 Composto úbere=ou+2.00 Composto pernas e pés=ou+1.90 TPI=ou+2.100 Facilidade parto igual ou inferior a 7.5% Força leiteira =ou+1.60 Profundidade corporal =ou+1.90 Característica leiteira =ou+2.50 Largura garupa =ou+1.70 Ângulo de casco =ou+1.90 Largura úbere posterior=ou+3.00 Profundidade úbere =ou+1.60	HPB	400	R\$ 33,00
09	Sêmem bovino da raça HPB com prova no INTERBULL, versão americana não inferior a abril de 2014 ou equivalente com as seguintes características. Mínimo de 230 filhas provadas em no mínimo 180 rebanhos para produção. PTA leite mínimo 360 lbs. Facilidade parto menor ou igual a 8.5% PTAT=ou+1.65 Composto úbere =ou +2.00 Profundidade corporal mínima de 0.80 Característica leiteira igual ou maior que 2.40 Profundidade úbere =ou+1.90 Ligamento central =ou+2.90	HPB	200	R\$ 16,00
10	Sêmem bovino da raça Jersey com prova na INTERBULL versão americana não inferior a abril 2014 ou equivalente, com as seguintes características mínimas. Leite maior ou igual à 450 libras JPTI maior ou igual à 100 Proteína maior ou igual à 25 libras	jersey	300	R\$ 17,00



# Prefeitura do Município de Pato Bragado

Estado do Paraná

	Gordura maior ou igual à 40 libras % proteína maior ou igual à 0.00% % gordura maior ou igual à 0.10% Repetibilidade para produção maior ou igual à 90% PTA tipo maior ou igual à 0.80 Colocação tetos anteriores maior ou igual à 1.00 Repetibilidade para tipo maior ou igual à 86% Celulas somáticas menor ou igual à 3.00 Vida produtiva maior ou igual à 1.5			
11	Sêmem bovino da raça HVB com prova na INTERBULL versão americana não inferior a abril 2014 com as seguintes características mínimas Mínimo de 170 filhas provadas em no mínimo 140 rebanhos para produção. PTAL =ou+ 1.400lbs. PTAG=ou+30lbs PTAP=ou+40lbs. TPI = ou+1.500 Composto prenas e pés =ou + 0.80 Composto úbere =ou+ 0.20 PTAT=ou+ 0.20 PL positiva Profundidade de úbere positiva	HVB	300	R\$ 31,00

Processo Licitatório  
Folha nº 056  
Pato Bragado - PR





# Prefeitura do Município de Pato Bragado

Estado do Paraná

## ANEXO I

(Deverá ser entregue fora dos envelopes nº 01 e 02)

Prefeitura do Município de PATO BRAGADO – PR.  
Pregão Presencial n.º ...../2014

### MODELO DE CARTA DE CREDENCIAMENTO

Pelo presente instrumento, a empresa \_\_\_\_\_, inscrita no CNPJ n.º \_\_\_\_\_, credencia o (a) Sr.(a) \_\_\_\_\_, portador(a) do documento de identidade RG n.º \_\_\_\_\_, emitido pela SSP/\_\_\_\_\_, e do CPF n.º \_\_\_\_\_, a participar do procedimento licitatório, sob a modalidade PREGÃO PRESENCIAL n.º \_\_\_\_\_.

Por ser expressão da verdade, firmamos o presente.

\_\_\_\_\_, \_\_\_\_\_ de \_\_\_\_\_ de 2014.

\_\_\_\_\_  
Nome completo e Assinatura do Representante Legal  
RG/CPF  
Função

Processo Licitatório  
Folha n.º 057  
Pato Bragado - PR



# Prefeitura do Município de Pato Bragado

Estado do Paraná

## ANEXO II

(Deverá ser entregue fora dos envelopes nº 01 e 02)

Prefeitura do Município de PATO BRAGADO – Pr.

Pregão Presencial n.º ...../2014.

### MODELO DE DECLARAÇÃO DE CUMPRIMENTO DOS REQUISITOS DE HABILITAÇÃO

Prezados Senhores:

Pelo presente instrumento; a empresa \_\_\_\_\_, inscrita no CNPJ n.º \_\_\_\_\_, por intermédio de seu representante legal, o Sr.(a) \_\_\_\_\_, portador(a) do documento de identidade RG n.º \_\_\_\_\_, emitido pela SSP/\_\_\_\_, e do CPF n.º \_\_\_\_\_, DECLARA, sob penas da Lei, nos termos do artigo 4º, inciso VII, da Lei 10.520/02, que cumpre plenamente os requisitos de habilitação exigidos no Edital do Pregão acima mencionado.

Por ser expressão da verdade, firmamos o presente.

\_\_\_\_\_ de \_\_\_\_\_ de 2014.

Nome completo e Assinatura do Representante Legal

RG/CPF

Função

Processo Licitatório

Folha nº 058

Pato Bragado - PR



# Prefeitura do Município de Pato Bragado

Estado do Paraná

## ANEXO III

Prefeitura do Município de PATO BRAGADO – Pr.

Pregão Presencial n.º ...../2014.

### MODELO DE DECLARAÇÃO DE IDONEIDADE

Prezados Senhores:

Pelo presente instrumento, a empresa \_\_\_\_\_, inscrita no CNPJ n.º \_\_\_\_\_, por intermédio de seu representante legal, o Sr.(a) \_\_\_\_\_, portador(a) do documento de identidade RG n.º \_\_\_\_\_, emitido pela SSP/\_\_\_\_\_, e do CPF n.º \_\_\_\_\_, DECLARA, sob penas da Lei, que não está sujeita a qualquer impedimento legal e que não fomos declarados inidôneos para licitar ou contratar com o Poder Público, em qualquer de suas esferas.

Por ser expressão da verdade, firmamos o presente.

\_\_\_\_\_, \_\_\_\_\_ de \_\_\_\_\_ de 2014.

\_\_\_\_\_  
Nome completo e Assinatura do Representante Legal  
RG/CPF  
Função

Processo Licitatório  
Folha nº 059  
Pato Bragado - PR



# Prefeitura do Município de Pato Bragado

Estado do Paraná

## ANEXO IV

Prefeitura do Município de PATO BRAGADO – Pr.

Pregão Presencial n.º ...../2014.

### MODELO DE DECLARAÇÃO DE OBSERVÂNCIA AO DISPOSTO NO INCISO XXXIII DO ARTIGO 7º DA CONSTITUIÇÃO FEDERAL

Prezados Senhores:

\_\_\_\_\_, inscrita no CNPJ n.º \_\_\_\_\_, por intermédio de seu representante legal, o Sr.(a) \_\_\_\_\_, portador(a) do documento de identidade RG n.º \_\_\_\_\_, emitido pela SSP/\_\_\_\_\_, e do CPF n.º \_\_\_\_\_, DECLARA, sob penas da Lei, que, nos termos do §6º, do artigo 27, da Lei nº 6.544, de 22 de março de 1989, encontra-se em situação regular perante o Ministério do Trabalho no que se refere à observância do disposto no inciso XXXIII, do artigo 7º, da Constituição Federal, ou seja, não mantém em seu quadro de pessoal menores de 18 (dezoito) anos em horário noturno de trabalho ou em serviço perigosos ou insalubres, não mantendo ainda, em qualquer trabalho, menores de 16 (dezesesseis) anos, salvo na condição de aprendiz, a partir dos 14 (quatorze) anos.

Por ser expressão da verdade, firmamos o presente.

\_\_\_\_\_ de \_\_\_\_\_ de 2014.

\_\_\_\_\_  
Nome completo e Assinatura do Representante Legal

RG/CPF

Função

Processo Licitatório

Folha nº 060  
Pato Bragado - PR



# Prefeitura do Município de Pato Bragado

Estado do Paraná

## ANEXO V

Prefeitura do Município de PATO BRAGADO – Pr.

Pregão Presencial n.º ...../2014.

Declaração de inexistência de impedimento legal para licitar ou contratar com a Administração

Prezados Senhores:

\_\_\_\_\_, inscrita no CNPJ n.º \_\_\_\_\_, por intermédio de seu representante legal, o Sr.(a) \_\_\_\_\_, portador(a) do documento de identidade RG n.º \_\_\_\_\_, emitido pela SSP/\_\_\_\_\_, e do CPF n.º \_\_\_\_\_, DECLARA, sob penas da Lei, que, que não existem impedimentos legais para licitar ou contratar com a Administração Pública, em qualquer de suas esferas.

Por ser expressão da verdade, firmamos o presente.

\_\_\_\_\_ de \_\_\_\_\_ de 2014.

\_\_\_\_\_  
Nome completo e Assinatura do Representante Legal  
RG/CPF  
Função

Processo Licitatório  
Folha nº 061  
Pato Bragado - PR



# Prefeitura do Município de Pato Bragado

Estado do Paraná

## ANEXO VI

Prefeitura do Município de PATO BRAGADO – PR.  
Pregão Presencial n.º ...../2014

### MODELO DE DECLARAÇÃO DE QUE SE ENQUADRA COMO MICROEMPRESA OU EMPRESA DE PEQUENO PORTE (Lei Complementar 123/2006)

Pelo presente instrumento, a empresa \_\_\_\_\_, inscrita no CNPJ n.º \_\_\_\_\_, com endereço \_\_\_\_\_, por intermédio de seu representante legal, o Sr.(a) \_\_\_\_\_, portador(a) do documento de identidade RG n.º \_\_\_\_\_, emitido pela SSP/\_\_\_\_, e do CPF n.º \_\_\_\_\_, **DECLARA**, sob penas da Lei, que se enquadra como \_\_\_\_\_ (microempresa ou empresa de pequeno porte, conforme o caso) nos termos do Artigo 3º *caput*, incisos I e II da Lei Complementar 123/2006.

Por ser expressão da verdade, firmamos o presente.

\_\_\_\_\_ de \_\_\_\_\_ de 2014.

\_\_\_\_\_  
Nome completo e Assinatura do Representante Legal  
RG/CPF  
Função

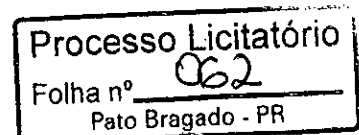



# Prefeitura do Município de Pato Bragado

Estado do Paraná

## ANEXO VII PROPOSTA DE PREÇOS

(razão social, endereço completo, telefone, "fac-simile" e CNPJ)

(Local), \_\_\_\_\_ de \_\_\_\_\_ de 2014.

À Comissão de Licitação

Ref.: Pregão Presencial n.º .....

Prezados Senhores:

Apresentamos e submetemos à apreciação de Vossas Senhorias nossa proposta de preços relativa à ....., conforme descrito no Objeto da Licitação em epígrafe, nas seguintes condições:

Descrição do Objeto de forma detalhada:

Valor Global da proposta: R\$.....

O prazo de validade da proposta de preços é de \_\_\_\_ (\_\_\_\_\_) dias corridos.

Prazo de entrega do objeto é de ....., após a solicitação.

Dados Bancários:

Declaramos que, em nossos preços, estão incluídos todos os custos diretos e indiretos para a perfeita entrega do objeto desta Licitação, tais como materiais, aparelhos, equipamentos e outros fornecimentos pertinentes, mão de obra, encargos sociais, administração, lucro e qualquer outra despesa incidente sobre os serviços.

Na entrega deste objeto, observaremos rigorosamente as especificações das normas técnicas ou qualquer outra que garanta a qualidade igual ou superior, assumindo, desde já, a integral responsabilidade pela perfeita realização dos trabalhos.

Atenciosamente,

Nome e assinatura da Proponente

Processo Licitatório  
Folha n.º 063  
Pato Bragado - PR



# Prefeitura do Município de Pato Bragado

Estado do Paraná

## ANEXO VIII MINUTA DO CONTRATO Nº

PREGÃO PRESENCIAL N.º ...../2014

Contrato de Fornecimento que entre si celebram o **MUNICÍPIO DE PATO BRAGADO** e a empresa ....., nos termos da Lei nº 8.666/93 e suas alterações posteriores e na forma abaixo:

**CONTRATANTE:** Município de Pato Bragado, Estado do Paraná, pessoa jurídica de direito público interno, inscrito no CNPJ sob o nº 95.719.472/0001-05, neste ato representado pelo Senhor Prefeito .....

**CONTRATADA:** ....., pessoa jurídica de direito privado inscrita no CNPJ sob nº ....., estabelecida na ..... CEP ..... neste ato representada por seu ....., Senhor ....., portador da Cédula de Identidade nº..... e do CPF/MF nº ....., residente e domiciliado na ..... CEP ....., acordam e ajustam o presente contrato, nos termos da Lei N.º 8.666/93, de 21 de Junho de 1993, suas alterações subseqüentes e legislação pertinente, Licitação modalidade **PREGÃO PRESENCIAL N.º ...../2014** e pelas cláusulas a seguir expressas, definidoras dos direitos, observações e responsabilidades das partes.

### Cláusula primeira - Do objeto

Aquisição de **SÊMEN BOVINO**, para manutenção dos serviços de Inseminação Artificial da Secretaria Municipal de Agricultura e Meio Ambiente, conforme previsão legal mediante a Lei Municipal n.º 1182/2011, conforme abaixo relacionado:

### Cláusula segunda - Dos documentos aplicáveis

Para efeitos obrigacionais tanto o Pregão nº 093/2014, quanto a proposta adjudicada integram o presente contrato, valendo seus termos e condições em tudo quanto com ele não conflitarem.

### Cláusula terceira - Do preço, condições de pagamento, de reajustamento e atualização financeira

O Valor GLOBAL a ser praticado neste Contrato será até R\$ ..... O pagamento será efetuado em até 30 (trinta) dias, após a efetiva entrega do objeto, condicionados ao termo de Recebimento dos mesmos, atestado pela Secretaria Municipal de Agricultura e Meio Ambiente.

§ 1.º A Nota Fiscal deverá ser emitida conforme Norma de Procedimento Fiscal expedida pela Receita Federal.

§ 2.º Na Nota Fiscal deverá constar à discriminação dos itens, número da licitação, número do Contrato e outros dados que julgar convenientes, não apresentando rasura e/ou entrelinhas.

§ 3.º A Nota Fiscal/Fatura deverá ser emitida pela própria Contratada, obrigatoriamente com o número do CNPJ apresentado nos documentos de habilitação e na proposta de preços, não se admitindo Notas Fiscais/Faturas emitidas com outro CNPJ, mesmo aqueles de filiais ou matriz.

§ 4.º A liberação do pagamento fica condicionada a apresentação de:

Processo Licitatório

Folha nº 064

Pato Bragado - PR





# Prefeitura do Município de Pato Bragado

Estado do Paraná

• Prova de regularidade de débito (CND) relativa à Seguridade Social (INSS) e ao Fundo de Garantia por Tempo de Serviços (FGTS), demonstrando situação regular da Empresa no cumprimento dos encargos sociais instituídos por lei;

§ 5.º O pagamento poderá ser efetuado via transferência Bancária, devendo para tanto a Empresa vencedora informar no ato da Entrega da Nota Fiscal a Agência Bancária e a Conta Corrente que deverá estar obrigatoriamente em nome da mesma.

§ 6.º. Em caso de não cumprimento pela Contratada de quaisquer disposições contratuais, os pagamentos poderão ficar retidos até posterior solução.

## **Cláusula quarta - Da vigência do contrato, da entrega e do crédito orçamentário.**

A vigência deste contrato será de 12 (doze) meses, podendo ser prorrogado, nos termos da Lei. A entrega do sêmen se dará de forma parcelada, e o prazo em que a licitante vencedora deverá entregar as doses de sêmen solicitadas, é de 10 (dez) dias, após a efetiva solicitação da Secretaria de Agricultura. Caso este prazo não seja cumprido, a Contratada ficará sob pena de perda do direito correspondente, sem prejuízo da aplicação de penalidades previstas em lei. As despesas decorrentes da execução do objeto deste contrato, correrão por conta de recursos financeiros disponíveis na(s) seguinte(s) Dotação(ões) Orçamentária(s):

**02.13 – SECRETARIA MUNICIPAL DE AGRICULTURA, PECUARIA E MEIO AMBIENTE**

**2060616002.055 – PROGRAMA DE APOIO E INCENTIVO AO DESENV. DA AGROPECUARIA**

3.3.90.32.99 – 5569 – Material p/ Programa Pró Bovinos – Fonte 505

## **Cláusula Quinta – Direitos e Responsabilidades das Partes:**

Constituem direitos da CONTRATANTE receber o objeto deste Contrato nas condições avençadas, e da CONTRATADA perceber o valor ajustado na forma e no prazo convencionados.

## **Cláusula Sexta - Sanções Administrativas para o Caso de Inadimplemento Contratual:**

Serão consideradas as seguintes penalidades, sem prejuízo da ação civil e criminal que couber: a) em caso de atraso injustificado no cumprimento do objeto, será aplicada à Contratada multa moratória de 0,5% (zero vírgula cinco por cento) sobre o valor contratual, exigível juntamente com o cumprimento das obrigações contratuais, por dia consecutivo de atraso em relação à data prevista para a execução dos serviços, limitada a 10% (dez por cento) do valor total do Contrato; b) pela inexecução total ou parcial do Contrato, o Contratante poderá, garantida a prévia defesa, aplicar a Contratada as sanções previstas no Artigo 87, da Lei no. 8.666/93, sendo que em caso de multa esta corresponderá a 10% (dez por cento) sobre o valor total do Contrato; c) multa de 1%(um por cento) do valor contratual quando por ação, omissão ou negligência, a contratada infringir quaisquer das demais obrigações contratuais; d) suspensão do direito de participar em licitações junto à contratante.

## **Cláusula Sétima – Da Rescisão:**

O presente Contrato poderá ser rescindido caso quaisquer dos fatos elencados no artigo 78 e seguintes da Lei no. 8.666/93.

**PARÁGRAFO ÚNICO – A CONTRATADA reconhece os direitos da CONTRATANTE, em caso de rescisão administrativa prevista no artigo 77, da Lei 8.666/93.**

## **Cláusula Oitava – Legislação Aplicável**

Processo Licitatório  
Folha nº 065  
Pato Bragado - PR



# Prefeitura do Município de Pato Bragado

Estado do Paraná

O presente instrumento contratual rege-se pelas disposições expressas na Lei no. 8.666/93, de 21 de junho de 1993, com as alterações subseqüentes, e pelos preceitos de direito público, aplicando-se-lhe supletivamente, os princípios da Teoria Geral dos Contratos e as disposições de direito privado.

## Cláusula Nona – Transmissão de Documentos:

A troca eventual de documentos e cartas entre o CONTRATANTE e a CONTRATADA, será feita através de protocolo, por correio eletrônico ou mediante transmissão de fac-símile. Nenhuma outra forma será considerada como prova de entrega de documentos ou cartas.

## Cláusula Décima – Casos Omissos:

Os casos omissos serão resolvidos à luz da Lei 8.666/93 e suas alterações, e dos princípios gerais de direito.

## Cláusula Décima Primeira – Do Foro:

Fica eleito o foro da Comarca de Marechal Cândido Rondon, para dirimir dúvidas ou questões oriundas do presente Contrato.

E por estarem justas e contratadas, as partes assinam o presente instrumento contratual, por si e seus sucessores, em 2 (duas) vias iguais e rubricadas para os fins e direito, na presença das testemunhas abaixo.

Prefeitura do Município de Pato Bragado – PR., em \_\_\_\_\_ de 2014.

**MUNICÍPIO DE PATO BRAGADO - CONTRATANTE**

..... - CONTRATADO

Testemunhas: \_\_\_\_\_

NOME:

NOME:

CPF:

CPF:

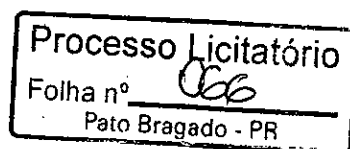

## REQUERIMENTO DE EDITAL DE LICITAÇÃO

A empresa abaixo identificada requereu junto à Prefeitura Municipal de Pato Bragado, cópia integral do seguinte Processo licitatório:

Modalidade: Preço  
N.º 093  
Objeto: Aquisição de Semen Bovino  
Data de Abertura: 17/06/14  
Hora: 14:10 min.

Identificação da empresa Requerente (Preenchimento Obrigatório)

Razão Social: LAGOA DA SERRA LTDA  
Endereço: AV. CARLOS TOMAZI, KM 335  
Cidade: SERTÃOZINHO CEP: 014174-000  
CNPJ nº: 05.162.045/0001-86  
Telefone: 16-2105-2299  
Pessoa para contato: VANESSA, GADEIR  
Email: VANESSA.PARDINHO@CRVLGOA.COM.BR  
ALEXANDRE.WEBER@CRVLGOA.COM.BR  
Pato Bragado - PR, em 06/06/14

  
Assinatura do requerente

CPF/RG

Processo Licitatório  
Folha nº 067  
Pato Bragado - PR

## REQUERIMENTO DE EDITAL DE LICITAÇÃO

A empresa abaixo identificada requereu junto à Prefeitura Municipal de Pato Bragado, cópia integral do seguinte Processo licitatório:

Modalidade: Pugão  
N.º 93  
Objeto: Semen bovino  
Data de Abertura: 17-06-2014  
Hora: 14h.10 min

Identificação da empresa Requerente (Preenchimento Obrigatório)

Razão Social: Generations Brasil de Sêman LTDA.  
Endereço: Rua Vereador Romão, 2036 - Centro  
Cidade: Coronel CEP: 85810-210  
CNPJ nº: 07.817.465/0001-89  
Telefone: 45 3824.0257  
Pessoa para contato: Geoni  
Email: faturamento@generations.com.br

Pato Bragado - PR, em 09/06/14

Assinatura do requerente

4.248.902-6

CPF/RG

## REQUERIMENTO DE EDITAL DE LICITAÇÃO

A empresa abaixo identificada requereu junto à Prefeitura Municipal de Pato Bragado, cópia integral do seguinte Processo licitatório:

Modalidade: Pregão  
N.º 093/2014  
Objeto: Aquisição de sêmen bovino  
Data de Abertura: 17/06/14  
Hora: 14:10

Identificação da empresa Requerente (Preenchimento Obrigatório)

Razão Social: Marca Genética Comércio de Insumos Agropecuários LTDA  
Endereço: Rua São Luiz 1244 Camelli  
Cidade: Paranell CEP: 85811 000  
CNPJ nº: 095628350001-00  
Telefone: 30351295 - 99716347  
Pessoa para contato: Giovani Antônio Ferronato  
Email: marca.genetica@gmail.com

Pato Bragado - PR, em 10/06/14

[Assinatura]  
Assinatura do requerente

079672949-20  
CPF/RG

## REQUERIMENTO DE EDITAL DE LICITAÇÃO

A empresa abaixo identificada requereu junto à Prefeitura Municipal de Pato Bragado, cópia integral do seguinte Processo licitatório:

Modalidade: Pregão

N.º 093114

Objeto: Aquisição de Sêmen

Data de Abertura: 17/06/14

Hora: 14h: 10 min.

Identificação da empresa Requerente (Preenchimento Obrigatório)

Razão Social: ALTA GENETICS DO BRASIL LTDA

Endereço: ROD. BR 050 Km 164 Pq Hileia

Cidade: UBERABA - MG CEP: 38.055.010

CNPJ nº: 00771 945 / 0001. 07

Telefone: 34. 3318 7777 - 45 99111907

Pessoa para contato: CLARICE HERKER

Email: CHERKER@ALTAGENETICS.COM

Pato Bragado - PR, em 11/06/2014

Osil Belan  
Assinatura do requerente

768063919.15  
CPF/RG

## REQUERIMENTO DE EDITAL DE LICITAÇÃO

A empresa abaixo identificada requereu junto à Prefeitura Municipal de Pato Bragado, cópia integral do seguinte Processo licitatório:

Modalidade: \_\_\_\_\_

N.º Semex Brasil

Objeto: \_\_\_\_\_

Data de Abertura: \_\_\_\_\_

Hora: \_\_\_\_\_

Identificação da empresa Requerente (Preenchimento Obrigatório)

Razão Social: Semex Brasil Comercio, Importação e Exportação Ltda

Endereço: Rua Guilherme Schaeff, 2520

Cidade: Blumenau CEP: 89060-001

CNPJ nº: 00.593.476/0001-83

Telefone: (47) 3231-0400 / (45) 9987-2673

Pessoa para contato: Loryane / Cambain

Email: licita@semex.com.br / cascavel@semex.com.br

Pato Bragado - PR, em 11.06.14



Assinatura do requerente

495.826.909-68

CPF/RG

Processo Licitatório  
Folha nº 071  
Pato Bragado - PR

## REQUERIMENTO DE EDITAL DE LICITAÇÃO

A empresa abaixo identificada requereu junto à Prefeitura Municipal de Pato Bragado, cópia integral do seguinte Processo licitatório:

Modalidade: Pregão Presencial

N.º \_\_\_\_\_

Objeto: Aquisição de sêmen bovino

Data de Abertura: 17/06/2014

Hora: \_\_\_\_\_

Identificação da empresa Requerente (Preenchimento Obrigatório)

Razão Social: NITROSEMEN PRODUTOS AGROPECUÁRIOS LTDA

Endereço: AV. SENADOR SALGADO FILHO Nº 3846

Cidade: CURITIBA CEP: PARANÁ

CNPJ nº: 85.093.524/0001-27

Telefone: 41-3278-9898

Pessoa para contato: Raphael Pinheiro

Email: [comercial@nitrosem.com.br](mailto:comercial@nitrosem.com.br)

Curitiba - PR, em 12/06/2014.

  
Raphael Pinheiro  
041.317.999-01

85.093.524/0001-27

NITROSEMEN PRODUTOS  
AGROPECUÁRIOS LTDA

Av. Senador Salgado Filho, 3846  
Uberaba - CEP: 81570-001

CURITIBA - PR

Processo Licitatório

Folha nº 072

Pato Bragado - PR





ANEXO I

Prefeitura do Município de PATO BRAGADO – PR.

Pregão Presencial n.º 093/2014

CARTA DE CREDENCIAMENTO

Pelo presente instrumento, a empresa Semex do Brasil Comércio Importação e Exportação Ltda, inscrita no CNPJ n.º 00.593.476/0001-83, credencia o Sr. Antônio Vilmar Camboim, portador do documento de identidade RG n.º 35538208, emitido pela SSP/PR, e do CPF n.º 495.826.909-68, a participar do procedimento licitatório, sob a modalidade PREGÃO PRESENCIAL n.º 093/2014.

Por ser expressão da verdade, firmamos o presente

Blumenau, 13 Junho de 2014.



Mariane Rambo

RG: 4269463

CPF: 034.272.279-44

Supervisora Administrativo/Financeiro

00 593 476/0001-83

SEMEX DO BRASIL  
COM. IMP. E EXP. LTDA

RUA GUILHERME SCHARF, 2520  
FIDÉLIS - 89060-001  
BLUMENAU - SC

1º TABELIONATO DE NOTAS E PROTESTOS  
Bel. SÉRGIO IVAN MARGARIDA  
Tabelião  
Praça Dr. Victor Konder, nº 21  
Caixa Postal 1407 - Fone/Fax (47) 3321-1200  
89010-971 - BLUMENAU - SANTA CATARINA  
www.tjsc.br  
Horário de atendimento: de a F das 09:00 as 18:00h

Reconheça por semelhança a(s) firma(s) de:  
[AnGLN1q0] - MARIANE RAMBO.....  
Que assina por P/P SEMEX DO BRASIL COM. IMP. E EXP. LTDA de Blumenau - SC.  
Em testemunho da verdade.  
Blumenau, SC, 13 de Junho de 2014.

JULIANA DO NASCIMENTO  
Emo: 2402650135 Total: 3,85  
Selo Digital de Fiscalização: SELO NORMAL: DNB40261-OSYV  
Confira os dados do ato em: selo.tjsc.jus.br

Processo Licitatório  
Folha nº 073  
Pato Bragado - PR

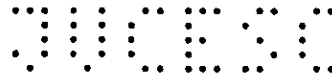

INSTRUMENTO PARTICULAR DE 24.<sup>a</sup>  
ALTERAÇÃO AO CONTRATO SOCIAL  
DE SEMEX DO BRASIL COMÉRCIO,  
IMPORTAÇÃO E EXPORTAÇÃO  
LTDA.

CNPJ/MF n.º 00.593.476/0001-83

NIRE 42204039651

Pelo presente instrumento particular, os abaixo assinados:

- I. **NELSON EDUARDO ZIEHLSDORFF**, brasileiro, casado, empresário, residente e domiciliado na Rua Victor Konder, n.º 145, apartamento 902, bairro Victor Konder, CEP 89012-170, na Cidade de Blumenau, Estado de Santa Catarina, portador da Cédula de Identidade RG n.º 3.204.219-1 expedida pela SSP-SC e inscrito no CPF/MF sob o n.º 019.843.059-05; e
- II. **SEMEX DO BRASIL HOLDING LTDA.**, sociedade limitada com sede na Rua Fritz Spernau, n.º 500, 1.º andar, sala 1, bairro Fortaleza, na Cidade de Blumenau, Estado de Santa Catarina, CEP 89055-200, inscrita no CNPJ/MF sob o n.º 15.523.654/0001-77, com seu ato constitutivo registrado na Junta Comercial do Estado de Santa Catarina (“JUCESC”) sob o NIRE 42204858741;

únicos sócios da sociedade limitada SEMEX DO BRASIL COMÉRCIO, IMPORTAÇÃO E EXPORTAÇÃO LTDA., com sede na Rua Guilherme Scharf, n.º 2520, andar térreo, bairro Fidélis, CEP 89060-000, na Cidade de Blumenau, Estado de Santa Catarina, com seu contrato social devidamente arquivado na JUCESC sob o n.º 42204039651 (a “Sociedade”), têm entre si justo e contratado, por unanimidade e sem reservas, alterar pela vigésima quarta vez o contrato social da Sociedade, mediante as seguintes cláusulas e condições:

1. Os sócios decidem alterar o item XIV da cláusula 9.<sup>a</sup> do contrato social da Sociedade a fim de alterar o prazo e o limite do valor das operações referidas neste inciso sujeitas à aprovação prévia dos sócios da Sociedade, passando a vigor com a seguinte redação:

*“Cláusula 9.<sup>a</sup> Além das matérias indicadas neste contrato social e na lei aplicável, as seguintes matérias dependerão de deliberação dos sócios:*

(...)

*XIV – celebração, alteração ou rescisão, pela Sociedade ou qualquer*

**MARGARIDA**  
1º TABELIONATO DE NOTAS E PROTESTO  
**EM BRANCO**

**1º TABELIONATO  
DE NOTAS E PROTESTO  
Bel. SÉRGIO IVAN MARGARIDA**

Praca Dr. Victor Konder, nº 21  
Caixa Postal 140 - Fone/Fax (47) 3321-1200  
89010-971 - BLUMENAU - SANTA CATARINA  
[www.tjsc.jus.br](http://www.tjsc.jus.br)  
Horário de atendimento: 9h a 6h das 09:00 às 18:00h

**AUTENTICAÇÃO**  
Certifico que a presente fotocópia é  
reprodução autêntica do documento original  
do que dou fé.  
Blumenau, 05 de Junho de 2014  
Em fé e verdade.

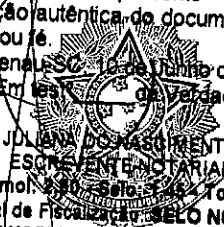

**JULIAN DO NASCIMENTO**  
ESCRIVÃO NOTARIAL  
Emol. nº 50 - Selo: 4,05 - Total: 4,05  
Selo Digital de Fiscalização: **SELO NORMAL:**  
**DMZ27897-WYKC**  
Confira os dados do ato em: [selo.tjsc.jus.br](http://selo.tjsc.jus.br)

SEMPRE

sociedade, fundo, pessoa jurídica ou qualquer pessoa que a qualquer tempo seja controlada pela Sociedade, de quaisquer contratos (inclusive quaisquer contratos ou outros instrumentos relativos a qualquer forma de empréstimos bancários ou outros empréstimos ou financiamentos, incluindo obrigações representadas por títulos, debêntures, notas promissórias ou quaisquer outros instrumentos similares, contratos de crédito, arrendamento mercantil, comprar, vender, factoring, venda de recebíveis, obrigações de reembolso decorrentes de cartas de crédito, qualquer outra operação que tenha o efeito comercial de um empréstimo ou captação de dinheiro, e qualquer garantia relativa a tais formas de endividamento) com prazo superior a 5 (cinco) anos ou que envolvam montantes superiores a R\$ 4.000.000,00 (quatro milhões de reais) por ano (atualizado de acordo com a variação pro rata do IGP-M a partir da presente data);”

2. Em vista das deliberações acima, resolvem por fim consolidar o Contrato Social da Sociedade que, já refletindo o quanto aprovado acima, passa a vigor com a seguinte redação:

**“CONTRATO SOCIAL DE SEMEX  
DO BRASIL COMÉRCIO,  
IMPORTAÇÃO E EXPORTAÇÃO  
LTDA.**

**Cláusula 1.ª** A Sociedade será denominada Semex do Brasil Comércio, Importação e Exportação Ltda. e terá sua sede e foro jurídico na Rua Guilherme Scharf, n.º 2520, andar térreo, bairro Fidélis, CEP 89060-000, na Cidade de Blumenau, Estado de Santa Catarina.

Parágrafo único. Por deliberação dos sócios, a Sociedade está autorizada a abrir ou encerrar filiais ou escritórios em qualquer lugar do território brasileiro.

**Cláusula 2.ª** O objeto social da Sociedade será:

I – a distribuição, comercialização, promoção, importação e exportação, por conta própria ou de terceiros, de sêmen bovino, embriões e equipamentos necessários á pratica da inseminação artificial;

II – a prestação de serviços de consultoria de animais vivos;

III – a representação de outras sociedades estrangeiras ou nacionais, por conta própria ou de terceiros; e

IV – a participação, como sócia ou acionista, em outras sociedades, bem como condomínios ou consórcios, que de qualquer forma exerçam atividades agropecuárias.

**Cláusula 3.ª** O prazo de duração da Sociedade é indeterminado.

1º TABELIONATO  
DE NOTAS E PROTESTO  
Bel. SÉRGIO IVAN MARGARIDA

Praca Dr. Victor Konder, nº 21  
Cajua Postal 1401 - Blumenau/SC - 89010-971 - Blumenau - Santa Catarina  
www.tabelionato.org.br  
Horário de atendimento: das 8h às 18:00h

**AUTENTICAÇÃO**

Certifico que a presente fotocópia é reprodução autêntica do documento original do que dou fé.

Blumenau, SC - 10 de Junho de 2014  
Em tempo de Verdade.

**JULIANO DOS SANTOS RIBEIRO**  
ESCRIVÃO PÚBLICO

Emolp: 36,00 - Selo Fiscal Total: 4,05  
Selo Digital de Fiscalização - SELO NORMAL:  
DMZ27896-8FU3

Confira os dados do ato em: [selo.tjsc.jus.br](http://selo.tjsc.jus.br)



**Cláusula 4.ª** O capital social da Sociedade, totalmente subscrito e integralizado, em moeda corrente nacional, é de R\$ 5.649.909,00 (cinco milhões, seiscentos e quarenta e nove mil, novecentos e nove reais), dividido em 5.649.909,00 (cinco milhões, seiscentas e quarenta e nove mil, novecentas e nove) quotas com valor nominal de R\$ 1,00 (um real) cada, totalmente subscritas e integralizadas em moeda corrente nacional. As quotas representativas do capital social estão distribuídas entre os sócios da seguinte forma:

I – SEMEX DO BRASIL HOLDING LTDA. possui 5.649.908 (cinco milhões, seiscentas e quarenta e nove mil, novecentas e oito) quotas, no valor total de R\$ 5.649.908,00 (cinco milhões, seiscentos e quarenta e nove mil, novecentos e oito reais), representativas de 99,99% (noventa e nove inteiros e noventa e nove centésimos por cento) do capital social da Sociedade, totalmente subscritas e integralizadas; e

II – NELSON EDUARDO ZIEHLSDORFF possui 1 (uma) quota, no valor total de R\$ 1,00 (um real), representativa de 0,01% (um centésimo por cento) do capital social da Sociedade, totalmente subscrita e integralizada.

§ 1.º De acordo com o artigo 1.052 do Código Civil, a responsabilidade de cada sócio é restrita ao valor de suas quotas, mas todos respondem solidariamente pela integralização do capital social.

§ 2.º A totalidade das quotas da Sociedade e os direitos delas decorrentes, inclusive os direitos de voto e os direitos relativos à transferência de tais quotas, estão sujeitos ao acordo de sócios celebrado entre The Semex Alliance, Nelson Eduardo Ziehlendorff, Tatiana Reis Ziehlendorff e, na qualidade de interveniente anuente, Semex do Brasil Holding Ltda. em 16 de novembro de 2012 (“Acordo de Sócios”).

**Cláusula 5.ª** As quotas da sociedade são indivisíveis e somente poderão ser cedidas ou transferidas, parcial ou integralmente, nos termos do Acordo de Sócios.

Parágrafo único. Qualquer cessão ou transferência de quotas que não observe o Acordo de Sócios e/ou o presente contrato social não produzirá efeitos perante os demais sócios e a Sociedade.

**Cláusula 6.ª** As deliberações dos sócios serão tomadas em reunião.

§ 1.º As reuniões serão convocadas por qualquer dos administradores, mediante anúncio aos sócios, por fac-símile, correio eletrônico (*e-mail*) ou carta com aviso de recebimento, com, no mínimo, 5 (cinco) dias de antecedência. A Sociedade notificará por escrito a sócia Semex do Brasil Holding Ltda. sobre toda e qualquer reunião de sócios com ao menos 10 (dez) dias de antecedência da reunião em questão.

§ 2.º A reunião também poderá ser convocada por qualquer sócio, quando os administradores retardarem a convocação, por mais de 60 (sessenta) dias, nos casos previstos

**MARGARIDA**  
TABELIONATO DE NOTAS E PROTESTO  
**EM BRANCO**

**1º TABELIONATO  
DE NOTAS E PROTESTO  
Bel. SERGIO IVAN MARGARIDA**

Praca Dr. Vinícius Konder, nº 21  
Imbelião - Blumenau - SC  
Caixa Postal 401 - R. Frei Faustino, 100 - SANTA CATARINA  
89010-971 - BLUMENAU - SC  
www.margarda.com.br  
Horário de atendimento: 9h às 18h

**AUTENTICAÇÃO**

Certifico que a presente fotocópia é  
reprodução autêntica do documento original  
do que dou fé.

Blumenau, 25 de Maio de 2014  
Em 1ª e última vez.

JULIANO DO NASCIMENTO  
ESCRITÓRIO NOTARIAL

Selo Digital de Fiscalização - **SELO NORMAL:**  
DMZ27895-9484

Confira os dados do ato em: [selo.tjsc.jus.br](http://selo.tjsc.jus.br)

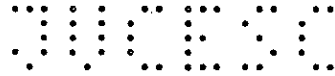

em lei ou neste contrato, ou por titulares de mais de um quinto do capital, quando não atendido, no prazo de 8 (oito) dias, pedido de convocação fundamentado, com indicação das matérias a serem tratadas.

§ 3.º Dispensam-se as formalidades de convocação previstas no § 1.º quando todos os sócios comparecerem ou declararem-se, por escrito, cientes do local, data, hora e ordem do dia.

§ 4.º A reunião torna-se dispensável quando todos os sócios decidirem, por escrito, sobre a matéria que seria objeto dela.

§ 5.º Os sócios terão o direito de autorizar a participação de pessoas por eles indicadas como ouvintes nas reuniões de sócios.

**Cláusula 7.ª** A reunião dos sócios instala-se com a presença, em primeira convocação, de titulares de no mínimo três quartos do capital social e, em segunda, com qualquer número.

§ 1.º A reunião será presidida e secretariada por indivíduos escolhidos pelos sócios dentre os presentes.

§ 2.º Dos trabalhos e deliberações será lavrada, no livro de atas de reuniões de sócios, ata assinada pelos membros da mesa e por sócios participantes da reunião, quantos bastem à validade das deliberações, mas sem prejuízo dos que queiram assiná-la.

§ 3.º Ao sócio que a solicitar, será entregue cópia autenticada da ata.

**Cláusula 8.ª** A reunião dos sócios deve realizar-se ao menos uma vez por ano, nos 4 (quatro) meses seguintes ao término do exercício social, com o objetivo de:

I – tomar as contas dos administradores e deliberar sobre o balanço patrimonial e o de resultado econômico; e

II – tratar de qualquer outro assunto constante da ordem do dia.

§ 1.º Até 30 (trinta) dias antes da data marcada para a reunião, os documentos referidos no inciso I desta cláusula devem ser postos, por escrito e com a prova do respectivo recebimento, à disposição dos sócios.

§ 2.º Instalada a reunião, proceder-se-á à leitura dos documentos referidos no parágrafo antecedente, os quais serão submetidos, pelo presidente, a discussão e votação, nesta não podendo tomar parte os membros da administração.

**Cláusula 9.ª** Além das matérias indicadas neste contrato social e na lei aplicável, as seguintes matérias dependerão de deliberação dos sócios:

I – alteração do contrato social da Sociedade ou do estatuto, contrato social e/ou regulamento de qualquer sociedade, fundo, pessoa jurídica ou qualquer pessoa que a qualquer tempo seja controlada pela Sociedade (inclusive alterações relativas ao objeto social, prazo de vigência, dividendos mínimos obrigatórios, reservas estatutárias e estrutura, composição ou



**M MARGARIDA**  
1º TABELIONATO DE NOTAS E PROTESTO  
**EM BRANCO**

**1º TABELIONATO  
DE NOTAS E PROTESTO  
Bel. SÉRGIO IVAN MARGARIDA**

Tabelião  
Praça Dr. Vitor Konder, nº 21  
Caixa Postal 100 - Rone/Fax (47) 3321-1200  
89010-971 - BLUMENAU - SANTA CATARINA  
www.margarida.org.br  
Horário de atendimento: 7h às 18h

**AUTENTICAÇÃO**

Certifico que a presente fotocópia é  
reprodução autêntica do documento original  
do que dou fé.

Blumenau, 27 de Junho de 2014  
Em 27 de Junho de 2014.

**JULIANO DO NASCIMENTO**  
ESCRITURANTE PÚBLICO

Emolp. do Selo: 4,05 Total: 4,05  
Selo Digital de Fiscalização: **SELO NORMAL:**  
**DMZ27864-HE3B**

Confira os dados do ato em: [selo.tjsc.jus.br](http://selo.tjsc.jus.br)

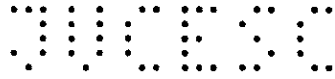

competência dos órgãos da administração);

II – emissão de novas quotas, criação de novas classes de quotas ou alteração dos direitos ou preferências, vantagens e condições de resgate ou amortização das quotas de emissão da Sociedade;

III – emissão de novas ações, quotas ou qualquer outro valor mobiliário, bem como criação de novas classes ou alteração dos direitos, preferências, vantagens e condições de resgate ou amortização de ações, quotas ou de outro valor mobiliário, por qualquer sociedade, fundo, pessoa jurídica ou qualquer pessoa que a qualquer tempo seja controlada pela Sociedade;

IV – resgate, amortização ou negociação de ações, quotas ou qualquer outro valor mobiliário emitido pela Sociedade ou qualquer sociedade, fundo, pessoa jurídica ou qualquer pessoa que a qualquer tempo seja controlada pela Sociedade;

V – emissão ou resgate de qualquer debênture, bônus de subscrição, conversíveis ou não, ou partes beneficiárias por qualquer sociedade, fundo, pessoa jurídica ou qualquer pessoa que a qualquer tempo seja controlada pela Sociedade;

VI – participação da Sociedade e/ou de qualquer sociedade, fundo, pessoa jurídica ou qualquer pessoa que a qualquer tempo seja controlada pela Sociedade no capital de outras sociedades ou grupo de sociedades;

VII – transformação, fusão, incorporação, cisão ou incorporação de ações ou qualquer outra forma de reorganização societária envolvendo a Sociedade ou qualquer sociedade, fundo, pessoa jurídica ou qualquer pessoa que a qualquer tempo seja controlada pela Sociedade;

VIII – qualquer pedido de auto-falência ou início de qualquer procedimento de insolvência, como recuperação judicial ou recuperação extra-judicial, da Sociedade ou de qualquer sociedade, fundo, pessoa jurídica ou qualquer pessoa que a qualquer tempo seja controlada pela Sociedade;

IX – dissolução ou liquidação da Sociedade ou de qualquer sociedade, fundo, pessoa jurídica ou qualquer pessoa que a qualquer tempo seja controlada pela Sociedade;

X – outorga, pela Sociedade ou qualquer sociedade, fundo, pessoa jurídica ou qualquer pessoa que a qualquer tempo seja controlada pela Sociedade, de qualquer garantia real ou fidejussória (incluindo aval) relativa a qualquer obrigação de terceiro, inclusive qualquer sócio ou qualquer outra pessoa que, direta ou indiretamente, controle, seja controlada por ou tenha controle comum com tal sócio, ou qualquer promessa de outorga de tais garantias;

XI – venda, transferência ou oneração de quaisquer ações, quotas ou quaisquer outros valores mobiliários detidos pela Sociedade, ou qualquer sociedade, fundo, pessoa jurídica ou qualquer pessoa que a qualquer tempo seja controlada pela Sociedade, em outra pessoa jurídica ou consórcio;

XII – venda, transferência ou oneração de imóveis de propriedade da Sociedade ou de qualquer sociedade, fundo, pessoa jurídica ou qualquer pessoa que a qualquer tempo seja controlada pela Sociedade, ou qualquer promessa de venda, transferência ou oneração de tais imóveis;

**MARGARIDA**  
1º TABELIONATO DE NOTAS E PROTESTO  
**EM BRANCO**

**1º TABELIONATO  
DE NOTAS E PROTESTO  
Bel. SERGIO IVAN MARGARIDA**

Tabelião  
Praça Dr. Victor Konder, nº 21  
Caixa Postal 1401 - Fone/Fax (47) 3321-1200  
89010-971 - BLUMENAU - SANTA CATARINA  
[www.tjscargarda.org.br](http://www.tjscargarda.org.br)  
Horário de atendimento: de 8ª das 09:00 às 18:00h

**AUTENTICAÇÃO**

Certifico que a presente fotocópia é reprodução autêntica do documento original do que dou fé.

Blumenau, 21 de maio de 2014  
Em 21 de maio de 2014.

**JULIANA DO NASCIMENTO**  
ESCRIVENTE NOTARIAL

Emol. 2,00 - Selo: 2,00 - Total: 4,05  
Selo Digital de Fiscalização: **SELO NORMAL:**  
**DMZ27893-4OXT**  
Confira os dados do ato em: [selo.tjsc.jus.br](http://selo.tjsc.jus.br)

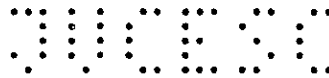

XIII – venda, transferência ou oneração de qualquer ativo detido pela Sociedade ou qualquer sociedade, fundo, pessoa jurídica ou qualquer pessoa que a qualquer tempo seja controlada pela Sociedade cujo valor seja igual ou superior a R\$ 1.000.000,00 (um milhão de reais) (atualizado de acordo com a variação *pro rata* do IGP-M a partir da presente data), ou qualquer promessa de venda, transferência ou oneração de tais ativos;

XIV – celebração, alteração ou rescisão, pela Sociedade ou qualquer sociedade, fundo, pessoa jurídica ou qualquer pessoa que a qualquer tempo seja controlada pela Sociedade, de quaisquer contratos (inclusive quaisquer contratos ou outros instrumentos relativos a qualquer forma de empréstimos bancários ou outros empréstimos ou financiamentos, incluindo obrigações representadas por títulos, debêntures, notas promissórias ou quaisquer outros instrumentos similares, contratos de crédito, arrendamento mercantil, *comprar, vender, factoring*, venda de recebíveis, obrigações de reembolso decorrentes de cartas de crédito, qualquer outra operação que tenha o efeito comercial de um empréstimo ou captação de dinheiro, e qualquer garantia relativa a tais formas de endividamento) com prazo superior a 5 (cinco) anos ou que envolvam montantes superiores a R\$ 4.000.000,00 (quatro milhões de reais) por ano (atualizado de acordo com a variação *pro rata* do IGP-M a partir da presente data);

XV – celebração, alteração ou rescisão de qualquer contrato, acordo ou operação (inclusive qualquer aditivo, alteração ou rescisão de qualquer contrato ou acordo existente e a renúncia de qualquer direito) entre, de um lado, a Sociedade, qualquer sociedade, fundo, pessoa jurídica ou qualquer pessoa que a qualquer tempo seja controlada pela Sociedade ou qualquer pessoa que, direta ou indiretamente, controle, seja controlada por ou esteja sob controle comum com tais outras pessoas e, do outro lado, qualquer parte relacionada. Para fins do presente instrumento, o termo “parte relacionada” significa: (a) um sócio da Sociedade; (b) qualquer pessoa que, direta ou indiretamente, controle, seja controlada por ou esteja sob controle comum com tal sócio da Sociedade; (c) qualquer administrador de tal sócio da Sociedade ou qualquer pessoa que, direta ou indiretamente, controle, seja controlada por ou esteja sob controle comum com tal sócio da Sociedade; (d) o cônjuge ou qualquer parente até o terceiro grau de tal administrador; e (e) qualquer pessoa jurídica que seja direta ou indiretamente controlada por tal administrador, cônjuge ou parente. Qualquer sociedade, fundo, pessoa jurídica ou qualquer pessoa que a qualquer tempo seja controlada pela Sociedade e qualquer subsidiária de tais pessoas serão considerados como abrangidos pela alínea (b) acima;

XVI – aprovação de qualquer licenciamento, aquisição, alienação, cessão ou transferência, por qualquer meio, de qualquer marca, patente, direito autoral, *know-how* ou qualquer outro direito de propriedade industrial, propriedade intelectual ou bem intangível da Sociedade ou de qualquer sociedade, fundo, pessoa jurídica ou qualquer pessoa que a qualquer tempo seja controlada pela Sociedade;

XVII – definição dos objetivos, políticas e orientação geral dos negócios da Sociedade e de qualquer sociedade, fundo, pessoa jurídica ou qualquer pessoa que a qualquer tempo seja

1º TABELIONATO  
DE NOTAS E PROTESTO  
Bel. SÉRGIO IVAN MARGARIDA

Tabellião  
Praça Dr. Victor Konder, nº 21  
Caixa Postal 1401 - Fone/Fax (47) 3321-1200  
89010-971 - BLUMENAU - SANTA CATARINA  
www.margarida.org.br  
Horário de atendimento: 2ª a 6ª das 09:00 às 18:00h

MARGARIDA  
1º TABELIONATO DE NOTAS E PROTESTO  
EM BRANCO

### AUTENTICAÇÃO

Certifico que a presente fotocópia é  
reprodução autêntica do documento original  
do que dou fé.

Blumenau, 05 de Junho de 2014  
Em test. da Verdade.

JULIANA DE NASCIMENTO  
ESCRIVÃO NOTARIAL

Emol. 2,00 - Selo: 2,05 - Total: 4,05

Selo Digital de Fiscalização SELO NORMAL:  
DMZ27892-DER7

Confira os dados do ato em: [selo.tjsc.jus.br](http://selo.tjsc.jus.br)

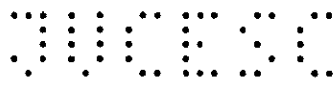

controlada pela Sociedade;

XVIII – aprovação do orçamento anual e do plano de negócios da Sociedade e de qualquer sociedade, fundo, pessoa jurídica ou qualquer pessoa que a qualquer tempo seja controlada pela Sociedade, os quais conterão os principais números operacionais da Sociedade e de qualquer sociedade, fundo, pessoa jurídica ou qualquer pessoa que a qualquer tempo seja controlada pela Sociedade, inclusive projeções de despesas, investimentos, receitas, resultados, distribuição de dividendos ou pagamento de juros sobre capital próprio, plano de endividamento (empréstimos bancários ou outros empréstimos ou financiamentos, incluindo obrigações representadas por títulos, debêntures, notas promissórias ou quaisquer outros instrumentos similares, contratos de crédito, arrendamento mercantil, *comprar, vendor, factoring*, venda de recebíveis, obrigações de reembolso decorrentes de cartas de crédito, qualquer outra operação que tenha o efeito comercial de um empréstimo ou captação de dinheiro, e qualquer garantia relativa a tais formas de endividamento) e fluxo de caixa da Sociedade e de qualquer sociedade, fundo, pessoa jurídica ou qualquer pessoa que a qualquer tempo seja controlada pela Sociedade para o respectivo exercício fiscal e projeção e estimativa dos números em questão para os 2 (dois) exercícios fiscais subsequentes, e qualquer revisão, alteração ou atualização de tais documentos;

XIX – aprovação de quaisquer despesas ou investimentos da Sociedade ou de qualquer sociedade, fundo, pessoa jurídica ou qualquer pessoa que a qualquer tempo seja controlada pela Sociedade que superem os valores aprovados no orçamento anual e no plano de negócios aprovados nos termos do inciso XVIII acima em mais de R\$ 1.000.000,00 (um milhão de reais);

XX – eleição e destituição dos diretores da Sociedade ou de quaisquer administradores de qualquer sociedade, fundo, pessoa jurídica ou qualquer pessoa que a qualquer tempo seja controlada pela Sociedade e fixação de suas remunerações e atribuições e responsabilidades específicas;

XXI – fiscalização da gestão dos diretores, examinando, a qualquer momento, os livros, documentos e papéis da Sociedade e de qualquer sociedade, fundo, pessoa jurídica ou qualquer pessoa que a qualquer tempo seja controlada pela Sociedade, solicitando informações sobre contratos, acordos e outros instrumentos celebrados ou a serem celebrados pela Sociedade ou qualquer sociedade, fundo, pessoa jurídica ou qualquer pessoa que a qualquer tempo seja controlada pela Sociedade;

XXII – aprovação das demonstrações financeiras, do relatório da administração e das contas dos administradores, bem como aprovação da destinação dos lucros e da distribuição de dividendos da Sociedade ou de qualquer sociedade, fundo, pessoa jurídica ou qualquer pessoa que a qualquer tempo seja controlada pela Sociedade;

XXIII – declaração, pela Sociedade ou qualquer sociedade, fundo, pessoa jurídica ou qualquer pessoa que a qualquer tempo seja controlada pela Sociedade, de dividendos intermediários com base nos lucros acumulados ou reservas de lucros indicados no último balanço anual ou semestral, ou em quaisquer balanços levantados em períodos menores;

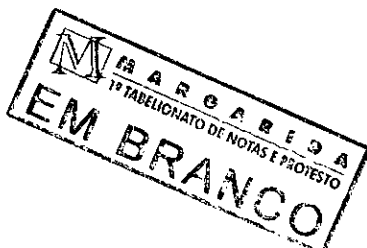

**1º TABELIONATO DE NOTAS E PROTESTO**  
**Bel. SÉRGIO IVAN MARGARIDA**

Tabellião  
Praça Dr. Victor Kondler, nº 21  
Caixa Postal 1401 - Fone/Fax (47) 3321-1200  
89010-971 - BLUMENAU - SANTA CATARINA  
[www.tjsc.org.br](http://www.tjsc.org.br)

Horário de atendimento: 2ª a 6ª das 09:00 às 18:00h

### AUTENTICAÇÃO

Certifico que a presente fotocópia é reprodução autêntica do documento original do que dou fé.

Blumenau, 07 de Setembro de 2014  
Empl. Nº 24 de 78.904.

**JULIANO MARCELO FERREIRO**  
**ESCRIVÃO NOTARIAL**

Empl. Nº 24 de 78.904. Total: 4,05  
Selo Digital de Fiscalização: **SELO NORMAL:**  
**DMZ27891-HK56**

Confira os dados do ato em: [selo.tjsc.jus.br](http://selo.tjsc.jus.br)

XXIV – aprovação da declaração ou pagamento de juros sobre o capital próprio pela Sociedade ou qualquer sociedade, fundo, pessoa jurídica ou qualquer pessoa que a qualquer tempo seja controlada pela Sociedade;

XXV – aprovação de qualquer plano de opção de compra de ações ou quotas para administradores ou empregados ou qualquer programa de remuneração ou de bônus para administradores ou empregados da Sociedade ou de qualquer sociedade, fundo, pessoa jurídica ou qualquer pessoa que a qualquer tempo seja controlada pela Sociedade;

XXVI – mudança nas práticas contábeis da Sociedade ou de qualquer sociedade, fundo, pessoa jurídica ou qualquer pessoa que a qualquer tempo seja controlada pela Sociedade, exceto conforme exigido por lei, regulamentos ou por práticas de contabilidade geralmente aceitas;

XXVII – designação e substituição dos auditores independentes da Sociedade e de qualquer sociedade, fundo, pessoa jurídica ou qualquer pessoa que a qualquer tempo seja controlada pela Sociedade;

XXVIII – suspensão de qualquer dos direitos de qualquer sócio da Sociedade que deixar de cumprir qualquer obrigação imposta por lei ou pelo contrato social da Sociedade; e

XXIX – nomeação de procuradores para a prática de quaisquer dos atos relacionados nos incisos acima.

Parágrafo único. Para fins do presente contrato social, o termo “controle” significa o poder de eleger ou nomear a maioria dos membros da administração de determinada pessoa jurídica e, cumulativamente, o poder de definir e dirigir a administração e políticas de tal pessoa jurídica. Termos derivados de “controle”, tais como “controladora”, “controlada”, etc., terão sentido corolário ao significado de “controle”.

**Cláusula 10.** As deliberações dos sócios serão tomadas por votos correspondentes a, no mínimo, três quartos do capital social da Sociedade.

§ 1.º Cada quota corresponderá a um voto nas deliberações sociais.

§ 2.º Quando houver modificação deste contrato social, fusão da Sociedade, incorporação de outra, ou da Sociedade por outra, terão os sócios que dissentiram o direito de retirar-se da Sociedade, nos 30 (trinta) dias subsequentes à reunião, aplicando-se o disposto na cláusula 15.

**Cláusula 11.** A Sociedade será administrada por 1 (um) administrador, sócio ou não sócio, residente no País, que usará a designação de diretor, com mandato até que os sócios venham a destituí-lo ou até que ocorra fato impeditivo de sua permanência.

§ 1.º O diretor será nomeado em instrumento separado e investir-se-á em seu cargo mediante assinatura de termo de posse no livro de atas da administração, no prazo de 30 (trinta) dias contado de sua respectiva nomeação.

§ 2.º Observado o disposto na cláusula 9.ª e as disposições desta cláusula 11, o diretor



**M MARGARIDA**  
1º TABELIONATO DE NOTAS E PROTESTO  
**EM BRANCO**

**1º TABELIONATO DE NOTAS E PROTESTO**  
**Bel. SÉRGIO IVAN MARGARIDA**

Praca-Dx. Victor Konder, nº 21  
Caixa Postal 1461 - Fone/Fax (47) 3321-1200  
89010-971 - BLUMENAU - SANTA CATARINA  
www.tjsc.jus.br  
Horário de atendimento: das 09:00 às 18:00h

**AUTENTICAÇÃO**  
Certifico que a presente fotocópia é reprodução autenticada do documento original do que dou fé.  
Blumenau, SC, 16 de maio de 2014  
Em fé e verdade.  
  
**JULIANA DO NASCIMENTO**  
**ESCRIVENTE NOTARIAL**  
Emolp. do Selo: R\$ 4,05  
Selo Digital de Fiscalização: SELO NORMAL: DMZ27890-12HJ  
Confira os dados do ato em: selo.tjsc.jus.br

ficará investido de todos os poderes necessários para administrar a Sociedade, não podendo, no entanto, engajá-la em qualquer atividade estranha a seu objeto social.

§ 3.º O diretor poderá constituir procuradores para representar a Sociedade, observado o disposto no inciso XXIX da cláusula 9.ª e no parágrafo segundo acima. Todas as procurações deverão especificar os poderes outorgados e, ressalvadas as procurações para a representação da Sociedade em processos administrativos ou judiciais, ter prazo de duração de até 1 (um) ano.

§ 4.º O diretor terá direito a uma retirada mensal, a título de pró-labore, que será levada a conta de resultado “despesas operacionais e administrativas”.

**Cláusula 12.** O exercício social da Sociedade encerrar-se-á em 31 de dezembro de cada ano, quando então se procederá à elaboração do inventário, do balanço patrimonial e do balanço de resultado econômico.

**Cláusula 13.** Os lucros serão distribuídos entre os sócios na proporção das quotas possuídas ou de acordo com deliberação de sócios.

§ 1.º Os sócios poderão deliberar a elaboração de balanços a qualquer momento a fim de determinar-se os resultados e distribuir-se lucros.

§ 2.º Os sócios poderão deliberar o pagamento de juros sobre o capital próprio pela Sociedade.

**Cláusula 14.** A Sociedade não será liquidada ou encerrada em casos de liquidação, encerramento, recuperação judicial, falência, exclusão, insolvência, falecimento ou retirada de qualquer dos sócios. Em tais casos, os outros sócios deverão adquirir, ou indicar terceiro para adquirir, as quotas dos sócios nas situações acima, pelo seu valor contábil, conforme o último balanço da Sociedade.

**Cláusula 15.** Os sucessores dos sócios, a qualquer título, se pessoa jurídica, assim como o sócio que se retirou, terão o direito de ser reembolsados de acordo com o percentual de sua participação no capital sobre o patrimônio líquido verificado no último balanço anual.

§ 1.º O reembolso será pago em até 12 (doze) parcelas mensais iguais e consecutivas, corrigidas de acordo com a variação do IGP-M/FGV, a contar da data do balanço anual que foi usado como base para o cálculo do valor correspondente, até a data do efetivo pagamento.

§ 2.º As quotas reembolsadas serão canceladas.

**Cláusula 16.** A Sociedade será dissolvida nos casos previstos em lei.

**Cláusula 17.** A Sociedade será regida por este contrato social, pelos artigos 1.052 a 1.087 do Código Civil, pelo Acordo de Sócios e, supletivamente, pelas normas da sociedade

**MARGARIDA**  
1º TABELIONATO DE NOTAS E PROTESTO  
**EM BRANCO**

**1º TABELIONATO  
DE NOTAS E PROTESTO  
Bel. SÉRGIO IVAN MARGARIDA**

Tabelião  
Praça Dr. Vitor Konder, nº 21  
Caixa Postal 401 - Fone/Fax (47) 3321-1200  
89010-971 - BLUMENAU - SANTA CATARINA  
www.margatida.org.br  
Horário de atendimento: 2ª a 6ª das 09:00 às 18:00h

**AUTENTICAÇÃO**

Certifico que a presente fotocópia é  
reprodução autêntica do documento original  
do que sou fé.

Blumenau, 06 de Junho de 2014  
Em fé da verdade.

**JULIANA DE MOURA FERREIRO**  
ESCRIVENTE NOTARIAL

Emolp. total: 4,05

Selo Digital de Fiscalização: **SELO NORMAL:**  
**DMZ27889-JX3X**

Confira os dados do ato em: [selo.tjsc.jus.br](http://selo.tjsc.jus.br)

anônima.

**Cláusula 18.** A Sociedade observará integralmente as cláusulas e condições do Acordo de Sócios arquivado na sede da Sociedade e quaisquer deliberações da reunião de sócios que viole o Acordo de Sócios não produzirá quaisquer efeitos perante a Sociedade e seus sócios.

**Cláusula 19.** Para todas as questões oriundas deste contrato, fica desde já eleito o foro da central da cidade em que se encontrar a matriz da Sociedade, com exclusão de qualquer outro, por mais privilegiado que seja.”

E, por estarem assim justas e contratadas, as partes assinam o presente instrumento em 4 (quatro) vias de igual teor e forma.

Blumenau, 3 de julho de 2013.

  
NELSON EDUARDO ZIEHLSDORFF

SEMEX DO BRASIL HOLDING LTDA.

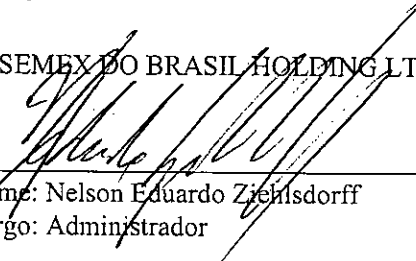
  
Nome: Nelson Eduardo Ziehlendorff  
Cargo: Administrador



JUNTA COMERCIAL DO ESTADO DE SANTA CATARINA  
CERTIFICO O REGISTRO EM: 10/09/2013 SOB Nº: 20132380218  
Protocolo: 13/238021-8, DE 03/09/2013

Empresa: 42 2 0403965 1  
SEMEX DO BRASIL COMERCIO,  
IMPORTACAO E EXPORTACAO LTDA

  
BLASCO BORGES BARCELLOS  
SECRETÁRIO GERAL

**MARGARIDA**  
1º TABELIONATO DE NOTAS E PROTESTO  
**EM BRANCO**

**1º TABELIONATO  
DE NOTAS E PROTESTO  
Bel. SÉRGIO IVAN MARGARIDA**

Tabellação  
Praça Dr. Victor Konder, nº 21  
Caixa Postal 1401 - Fone/Fax (47) 3321-1200  
89010-971 - BLUMENAU - SANTA CATARINA  
www.tjsc.garida.org.br

Horário de atendimento: 2ª a 6ª feis 09:00 às 18:00h

**AUTENTICAÇÃO**

Certifico que a presente fotocópia é  
reprodução autêntica do documento original  
do que dou fé.

Blumenau, 02 de Maio de 2014  
Em fé e verdade.

**JULIANO DE VASCONCELOS**  
ESCREVENTE NOTARIAL

Emol: 2,50 - Selo: 1,55 - Total: 4,05

Selo Digital de Fiscalização - SELO NORMAL:  
**DMZ27888-UGQQ**

Confira os dados do ato em: [selo.tjsc.jus.br](http://selo.tjsc.jus.br)

JUCESC

**SEMEX DO BRASIL COMÉRCIO, IMPORTAÇÃO E EXPORTAÇÃO LTDA.**

CNPJ/MF n.º 00.593.476/0001-83

NIRE 42204039651

**DELIBERAÇÃO UNÂNIME DE SÓCIOS  
DATADA DE 27 DE DEZEMBRO DE 2013**

Pelo presente instrumento particular, 1) **NELSON EDUARDO ZIEHLSDORFF**, brasileiro, casado, empresário, residente e domiciliado na Rua Victor Konder, n.º 145, apartamento 902, bairro Victor Konder, CEP 89012-170, na Cidade de Blumenau, Estado de Santa Catarina, portador da Cédula de Identidade RG n.º 3.204.219-1 expedida pela SSP-SC e inscrito no CPF/MF n.º 019.843.059-05; e 2) **SEMEX DO BRASIL HOLDING LTDA.**, com sede na Rua Fritz Spernau, n.º 500, 1º andar, sala 1, bairro Fortaleza, na Cidade de Blumenau, Estado de Santa Catarina, CEP 89055-200, inscrita no CNPJ/MF sob o n.º 15.523.654/0001-77, com seu ato constitutivo registrado na Junta Comercial do Estado de Santa Catarina (“JUCESC”) sob o NIRE 42204858741 em 11/05/2012, neste ato representada por seu diretor, Sr. Nelson Eduardo Ziehlsdorff, acima qualificado; únicos sócios da **SEMEX DO BRASIL COMÉRCIO, IMPORTAÇÃO E EXPORTAÇÃO LTDA.**, sociedade limitada com sede na Rua Guilherme Scharf, n.º 2520, andar térreo, bairro Fidélis, CEP 89060-000, na Cidade de Blumenau, Estado de Santa Catarina, com seu contrato social devidamente arquivado na JUCESC sob o NIRE 42204039651 (“Sociedade”), **DELIBERAM**, à unanimidade e sem reservas, conforme e para os fins previstos no art. 1.071, inciso II, do Código Civil e nos termos do § 1.º, da cláusula 11 do contrato social da Sociedade, aprovar a reeleição do Sr. **NELSON EDUARDO ZIEHLSDORFF**, brasileiro, casado, empresário, residente e domiciliado na Rua Victor Konder, 145, apartamento 902, bairro Victor Konder, CEP 89012-170, Cidade de Blumenau, Estado de Santa Catarina, portador da Cédula de Identidade RG n.º 3.204.219-1 expedida pela SSP-SC e inscrito no CPF/MF sob o n.º 019.843.059-05, para o cargo de administrador da Sociedade, com mandato até que os sócios venham a destituí-lo ou até que ocorra fato impeditivo de sua permanência no cargo.

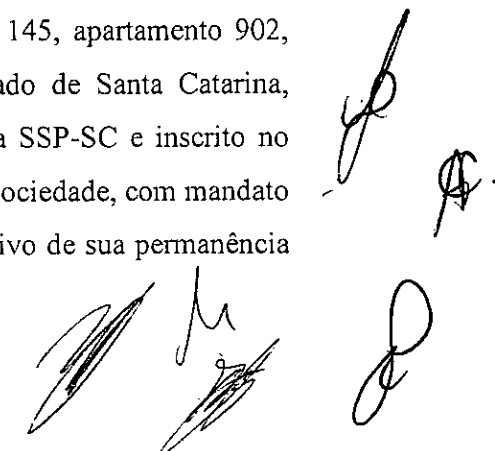

Página 1 de 2

Processo Licitatório  
Folha n.º 084  
Pato Bragado - PR



**1º TABELIONATO  
DE NOTAS E PROTESTO**  
Bel. SÉRGIO IVAN MARGARIDA

Tabellão  
Praça D. Victor Monder, nº 21  
Caixa Postal 1401 - Fone/Fax (47) 3321-1200  
89010-971 - BLUMENAU - SANTA CATARINA  
www.margarida.org.br  
Horário de atendimento: 6ª das 09:00 às 18:00h

**AUTENTICAÇÃO**

Certifico que a presente fotocópia e reprodução autenticar do documento original do que dou fé.

Blumenau, 27 de Junho de 2014

Em presença de:

JULIANA DE NUNES COSTA  
Escriturária EMPLANTADA  
Emissão de Selo: 4,05

Selo Digital de Fiscalização: SELCO NORMAL:  
DMZ28001-XVMS

Confira os dados do ato em: selo.tjc.jus.br

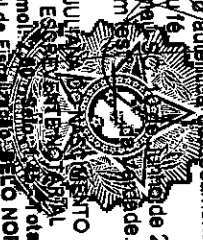

**MARGARIDA**  
1º TABELIONATO DE NOTAS E PROTESTO  
**EM BRANCO**

DUPLICATA

O administrador ora empossado declara que não está impedido de exercer a administração da Sociedade por lei especial, nem em virtude de condenação por crime falimentar, de prevaricação, peita ou suborno, concussão, peculato, contra a economia popular, a fé pública ou a propriedade, ou a pena criminal que vede, ainda que temporariamente, o acesso a cargos públicos.

E, para os fins do § 3.º do artigo 1.072, do Código Civil, os sócios firmam o presente, em 4 (quatro) vias de igual teor e forma.

Blumenau, 27 de dezembro de 2013.

  
NELSON EDUARDO ZIEHLSDORFF

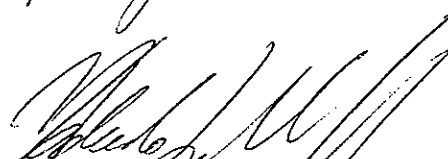
  
SEMEX DO BRASIL HOLDING LTDA.  
p. Nelson Eduardo Ziehl Dorff

Ciente e de acordo:

  
Nelson Eduardo Ziehl Dorff

Visto da Advogada:

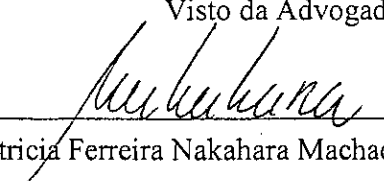
  
Patricia Ferreira Nakahara Machado  
OAB/SP n.º 165.382

  
JUNTA COMERCIAL DO ESTADO DE SANTA CATARINA  
CERTIFICO O REGISTRO EM: 17/03/2014 SOB Nº: 20140629726  
Protocolo: 14/062972-6, DE 07/03/2014

Empresa: 42 2 0403965 1  
SEMEX DO BRASIL COMERCIO,  
IMPORTACAO E EXPORTACAO LTDA

  
BLASCO BORGES BARCELLOS  
SECRETÁRIO GERAL

Página 2 de 2

Processo Licitatório  
Folha nº 085  
Pato Bragado - PR



**MARGARIDA**  
1º TABELIONATO DE NOTAS E PROTESTO  
**EM BRANCO**

**1º TABELIONATO DE NOTAS E PROTESTO**  
**Bel. SÉRGIO IVAN MARGARIDA**

Tabelião  
Praça Dr. Victor Konder nº 21  
3321-1200  
Caixa Postal (40) - Fone/Fax (47) CATARINA  
89010-971 - BLUMENAU - SANTA CATARINA  
www.margarida.org.br  
Horário de atendimento: 2ª a 6ª das 09:00 às 18:00h

**AUTENTICAÇÃO**

Certifico que a presente fotocópia é reprodução autêntica do documento original do que dou fé.

Blumenau, 05 de Junho de 2014  
Em tes. da Verdade.

**JULIANA DO NASCIMENTO**  
ESCRIVENTE NOTARIAL

Emol.: R\$ 3,45 - Total: 4,05

Selo Digital de Fiscalização: **SELO NORMAL:**  
**DMZ28000-T2NC**

Confira os dados do ato em: [selo.tjsc.jus.br](http://selo.tjsc.jus.br)



# REPÚBLICA FEDERATIVA DO BRASIL

ESTADO DE SANTA CATARINA - COMARCA DE BLUMENAU

CNPJ 83 545 400/0001-00

PRAÇA DR. VICTOR KONDER Nº 21

CAIXA POSTAL 1401 - CEP 89010-971

HOME PAGE: [www.margarida.org.br](http://www.margarida.org.br)

E-MAIL: [escritura@margarida.org.br](mailto:escritura@margarida.org.br)

FONE: (47) 3321-1200 - FAX (47) 3321-1233

Horário de atendimento: 2ª à 6ª das 9:00hs às 18:00hs

## 1º TABELIONATO DE NOTAS E PROTESTO

SÉRGIO IVAN MARGARIDA  
TABELIÃO

LIVRO Nº 0794 - FOLHA Nº 011 -

Registro nº 27930 Data: 24/02/2014

Espécie: PROCURAÇÃO

PROCURAÇÃO bastante que faz SEMEX DO BRASIL COMÉRCIO, IMPORTAÇÃO E EXPORTAÇÃO LTDA., na forma abaixo:

SAIBAM quantos este público instrumento de procuração bastante virem que, aos vinte e quatro dias do mês de fevereiro do ano de dois mil e quatorze (24/02/2014), nesta cidade e comarca de Blumenau, Estado de Santa Catarina, perante mim, Escrevente Notarial, compareceu como outorgante, SEMEX DO BRASIL COMÉRCIO, IMPORTAÇÃO E EXPORTAÇÃO LTDA., pessoa jurídica de direito privado, com sede nesta cidade, na Rua Guilherme Scharf nº 2520, térreo, bairro Fidélis, inscrita no Cadastro Nacional de Pessoa Jurídica do Ministério da Fazenda sob o nº 00.593.476/0001-83, neste ato representada por seu sócio administrador, NELSON EDUARDO ZIEHLSDORFF, brasileiro, casado, portador da cédula de identidade nº 3.204.219/ SESPDC-SC, expedida em 06/06/2007 e inscrito no CPF/MF sob nº 019.843.059-05, residente e domiciliado nesta cidade, na Rua Victor Konder, 145 - apartamento 902, bairro Victor Konder, tudo de conformidade com a 24ª Alteração Contratual e com o Instrumento Particular de Confirmação de Nomeação de Diretor, apresentados pelo representante legal da outorgante a estas Notas, estando os mesmos devidamente registrados na Junta Comercial do Estado de Santa Catarina sob nºs 20132380218, em 10/09/2013 e 20082034281, em 10/07/2008, respectivamente, a qual, por este instrumento, nomeia e constitui sua bastante procuradora, MARIANE RAMBO, brasileira, supervisora financeira, solteira, maior, portadora da cédula de identidade nº 4269463, expedida em 30/11/2009 e inscrita no CPF/MF sob nº 034.272.279-44, residente e domiciliada nesta cidade, na Prudente de Moraes nº 222 - apartamento 1104, bairro Vila Nova, conferindo-lhe poderes para, ISOLADAMENTE, movimentar contas correntes junto a quaisquer instituições bancárias e/ou financeiras, inclusive junto ao Banco do Brasil S.A., Caixa Econômica Federal, Cooperativas de Crédito e Corretoras de Câmbio desta praça ou de onde com esta se apresentar, podendo assinar contratos de câmbio de qualquer tipo, finalidade ou espécie, emitir e endossar cheques, fazer retiradas mediante recibos, autorizar débitos, transferências de numerários e pagamentos por meio de cartas e por meios eletrônicos, requerer, retirar e cadastrar senhas, requerer e retirar cartões magnéticos, efetuar aplicações e resgates em fundos de quaisquer naturezas, solicitar saldos, extratos de contas e requisitar talões de cheques, retirar cheques devolvidos, podendo ainda, assinar cartas anuência, passar recibos, receber e dar quitação; representar a outorgante em processos licitatórios de todas e quaisquer entidades públicas, nas esferas municipais, estaduais, federais, autárquicas e fundacionais, podendo, para tal fim, retirar editais, apresentar envelope contendo documentação para a fase habilitatória, bem como envelope contendo proposta de preços, para a fase classificatória; assistir aberturas, firmar atas e demais documentos, fazer impugnações e outras quaisquer anotações em atas, representá-la junto às Comissões de Licitações, bem como suas respectivas autoridades superiores, tomar ciência de despachos, receber intimações de prazos e contra-arrazoar, na fase administrativa, acompanhar decisões, firmar os correspondentes contratos administrativos, decorrentes dos processos licitatórios, assinando e requerendo tudo o que preciso for, enfim, tudo o mais que necessário for ao fiel e cabal cumprimento do presente mandato, podendo inclusive substabelecer, no todo ou em parte, com ou sem reserva de poderes. A presente procuração é válida pelo prazo de 1 (um) ano a contar desta data. Os atos constitutivos da outorgante, a qualificação das partes, bem como os elementos relativos ao objeto do presente instrumento foram apresentados por seu representante legal, sendo-lhe advertido de que

\* DOCUMENTO EMITIDO POR PROCESSAMENTO ELETRÔNICO, QUAISQUER EMENDAS OU RASURAS, SEM RESSALVAS, SERÃO CONSIDERADAS COMO INDÍCIOS DE ADULTELAÇÕES OU TENTATIVA DE FRAUDE \*

16-1662-cc19-bb1f  
-6ca0-7850-4612  
01/01/2011



MARGARIDA  
1º TABELIONATO DE NOTAS E PROTESTO

*(Handwritten signatures)*

*(Handwritten mark)*

Processo Licitatório  
Folha nº 076  
Pato Bragado - PR

*(Handwritten signature)*

1º TABELIONATO  
DE NOTAS E PROTESTO  
Bel. SÉRGIO IVAN MARGARIDA

Tabellião

Praça Dr. Victor Konder, nº 21

Caixa Postal 1401 - Fone/fax (47) 3324-1200

89010-971 - BLUMENAU - SANTA CATARINA

www.margarida.org.br

Horário de atendimento: 2ª a 6ª das 08:00 às 18:00h

**M MARGARIDA**  
1º TABELIONATO DE NOTAS E PROTESTO  
**EM BRANCO**

### AUTENTICAÇÃO

Certifico que a presente fotocópia  
reprodução autenticado documento original,  
do que dou fé.

Blumenau - SC, 28 de Agosto de 2014

Em test. da verdade.

JULIANA DE SOUZA RIBEIRO

ESCRIVENTE NOTARIAL

Emol: 2,00 - Selos: 1,05 - Total: 4,05

Selo Digital de Fiscalização: SELO NORMAL:  
DLR10990-P3T8

Confira os dados do ato em: selo.tjsc.jus.br

SIMONE PAVAM BET  
ESCRIVENTE NOTARIAL



# REPÚBLICA FEDERATIVA DO BRASIL

ESTADO DE SANTA CATARINA - COMARCA DE BLUMENAU

CNPJ 83 545 400/0001-00

PRAÇA DR. VICTOR KONDER Nº 21

CAIXA POSTAL 1401 - CEP 89010-971

HOME PAGE: [www.margarida.org.br](http://www.margarida.org.br)

E-MAIL: [escritura@margarida.org.br](mailto:escritura@margarida.org.br)

FONE: (47) 3321-1200 - FAX (47) 3321-1233

Horário de atendimento: 2ª à 6ª das 9:00hs às 18:00hs

## 1º TABELIONATO DE NOTAS E PROTESTO

SÉRGIO IVAN MARGARIDA  
TABELIÃO

LIVRO Nº 0794 - FOLHA Nº 012 -

Registro nº 27930 Data: 24/02/2014

Espécie: PROCURAÇÃO

a falsidade da declaração e dos documentos ora apresentados, ensejará sua responsabilidade civil e criminal, isentando este tabelião de qualquer responsabilidade. Assim o disse do que dou fé e me pediu este instrumento que lhe li, aceitou e assina. Ficam dispensadas as testemunhas, tendo em vista a apresentação dos documentos pessoais de identificação dela outorgante, conforme preceitua o artigo 884 "caput", do Código de Normas da Corregedoria Geral da Justiça de Santa Catarina. Em testemunho (sinal público) da verdade. Blumenau, 24 de fevereiro de 2014. (As) MARLISE MELLIS NONES, ESCRIVENTE NOTARIAL, NELSON EDUARDO ZIEHLSDORFF. TRASLADADA EM SEGUIDA. Eu MARLISE MELLIS NONES MARLISE MELLIS NONES, ESCRIVENTE NOTARIAL, que a digitei, dou fé, subscrevo e assino em público e raso.

Emolumentos: R\$ 39,90 - Selo: R\$ 1,45

Total: R\$ 41,35

Em testº da verdade.-  
Blumenau, 24 de fevereiro de 2014.-

MARLISE MELLIS NONES  
ESCRIVENTE NOTARIAL

Poder Judiciário  
Estado de Santa Catarina  
Selo Digital de Fiscalização  
Selo Normal

DKB53113-XTM4

Confira os dados do ato em  
[selo.tjsc.jus.br](http://selo.tjsc.jus.br)



ESCRIVENTE NOTARIAL  
Praça Dr. Victor Konder, 21  
Caixa Postal 1401  
0-971 - BLUMENAU - SANTA CATARINA  
☎ (047) 3321-1200 Fax (047) 3321-1233  
[www.margarida.org.br](http://www.margarida.org.br)

\*DOCUMENTO EMITIDO POR PROCESSAMENTO ELETRÔNICO, QUAISQUER EMENDAS OU RASURAS, SEM RESSALVAS, SERÃO CONSIDERADAS COMO INDÍCIOS DE ADULTERAÇÕES OU TENTATIVA DE FRAUDE.\*

Processo Licitatório  
Folha nº 087  
Pato Bragado - PR

**MARGARIDA**  
1º TABELIONATO DE NOTAS E PROTESTO  
**EM BRANCO**

**1º TABELIONATO  
DE NOTAS E PROTESTO**  
**Bel. SÉRGIO IVAN MARGARIDA**

Tableião

Processo Dr. Victor Kondler, nº 21  
Caixa Postal 1401 - Fone/Fax (47) 3321-1200  
89010-971 - BLUMENAU - SANTA CATARINA  
[www.margarida.org.br](http://www.margarida.org.br)

Horário de atendimento: 2ª a 6ª das 09:00 às 18:00h

**AUTENTICAÇÃO**

Certifico que a presente fotocópia  
reprodução autêntica do documento original  
do que dou fé.

Blumenau, 02 de 23 de Abril de 2014  
Em testemunha da verdade.

**JULIANA DO NASCIMENTO**  
**ESCREVENTE NOTARIAL**

Emol: 2,60 - Seje: 1,45 - Total: 4,05

Selo Digital de Fiscalização - SELO NORMAL:  
**DLR10989-8HFT** §

Confira os dados do ato em: [selo.tjsc.jus.br](http://selo.tjsc.jus.br)

**SIMONE PAVAM BETTI**  
ESCREVENTE NOTARIAL

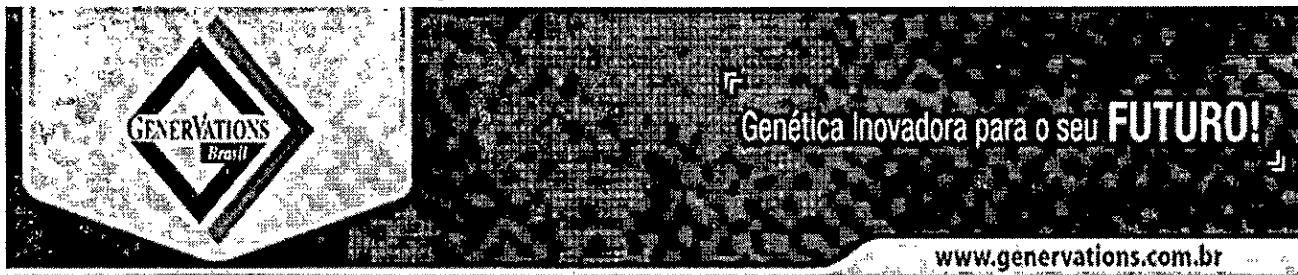

## ANEXO I

Prefeitura Municipal de PATO BRAGADO – PR.  
Pregão Presencial n.º 093/2014.

### CARTA DE CREDENCIAMENTO

Pelo presente instrumento, a empresa Generations Brasil Comércio de Sêmen LTDA, inscrita no CNPJ n.º 07.817.465/0001-89, credencia o Sr. (a) **GIANI MARSAL ZAN**, portador(a) do documento de identidade RG n.º **3.957.058-0**, emitido pela **SSP-PR**, e do CPF n.º **726.971.729-04**, a participar do procedimento licitatório, sob a modalidade PREGÃO PRESENCIAL n.º 093/2014, usando dos recursos, interpô-los, apresentar lances, negociar preços e demais condições, confessar, transigir, desistir, firmar compromissos ou acordos, assinar a ata da sessão, receber e dar quitação, obtendo ainda, substabelecer esta em outrem, com ou sem reservas de iguais poderes, dando tudo por bom, firme e valioso, e em especial, para esta licitação.

Por ser expressão da verdade, firmamos o presente.

**07.817.465/0001-89**  
**GENERATIONS BRASIL**  
**COMÉRCIO DE SÊMEN LTDA.**  
(45) 3224-0257  
Rua Nereu Ramos, 2036 - Centro  
85810-210 CASCVEL - PR

Cascavel – PR, 16 de junho de 2014

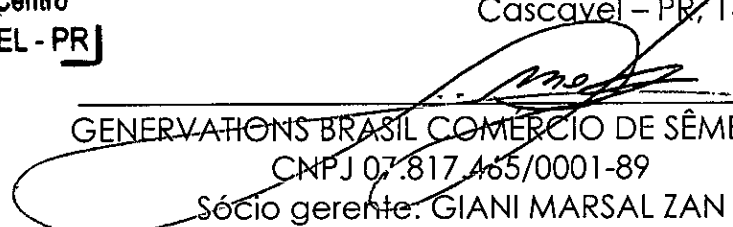
  
GENERATIONS BRASIL COMÉRCIO DE SÊMEN LTDA  
CNPJ 07.817.465/0001-89  
Sócio gerente: GIANI MARSAL ZAN  
CPF: 726.971.729-04  
RG: 3.957.058-0 SSP-PR

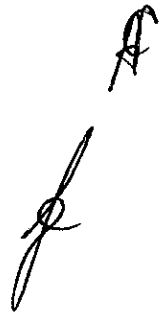
  
**Processo Licitatório**  
Folha n.º 088  
Pato Bragado - PR

  
Rua Nereu Ramos, 2036 - Bairro Centro - Cep 85810-210  
Cascavel PR - Tel/Fax: 45 3224-0257  
generations@generations.com.br www.generations.com.br

Alteração Contratual de Sociedade Limitada  
**Genervations Brasil Comércio de Sêmen Ltda**

CNPJ/MF nº 07.817.465/0001-89

Nire nº 41.2.0563892-2

**9ª**



Os signatários deste instrumento:

1. **Adelaide Janete Boer Zan**, brasileira, natural de Ponta Grossa – Estado do Paraná, nascida em 25/11/1977, casada pelo regime de comunhão parcial de bens, empresária, inscrita no CPF/MF sob nº 004.269.489-20, portadora da Cédula de Identidade Civil RG nº 6.318.169-2/Secretaria de Segurança Pública – Instituto de Identificação do Estado do Paraná, expedida em 18/09/1991, residente e domiciliada na rua Terezina nº 2.818, bairro Recanto Tropical, Cep. 85.807-140, nesta cidade de Cascavel – Estado do Paraná;
2. **Giani Marsal Zan**, brasileiro, natural de Castro – Estado do Paraná, nascido em 12/06/1969, casado pelo regime de comunhão parcial de bens, inscrito no CPF/MF sob nº 726.971.729-04, portador da Cédula de Identidade Civil RG nº 3.957.058-0/Secretaria de Segurança Pública – Instituto de Identificação do Estado do Paraná, residente e domiciliado na rua Terezina nº 2.818, bairro Recanto Tropical, Cep. 85.807-140, nesta cidade de Cascavel – Estado do Paraná;
3. **Vitória Maria Zan**, brasileira, natural de Cascavel – Estado do Paraná, nascida em 13/11/2007, solteira, menor impúbere, inscrita no CPF/MF sob nº 080.445.219-92, portadora da Cédula de Identidade Civil RG nº 12.752.449-1/Secretaria de Segurança Pública – Instituto de Identificação do Estado do Paraná, residente e domiciliada na rua Terezina nº 2.818, bairro Recanto Tropical, Cep. 85.807-140, nesta cidade de Cascavel – Estado do Paraná, representada neste ato por seu pai, **Giani Marsal Zan**, acima já qualificado.

Únicos sócios componentes da sociedade empresária limitada que gira nesta praça sob o nome empresarial de **Genervations Brasil Comércio de Sêmen Ltda**, com sede e foro na rua Nereu Ramos nº 2.036 – Sala 01, Centro, Cep. 85.810-210, nesta cidade de Cascavel – Estado do Paraná, registrada e arquivada na Junta Comercial do Estado do Paraná sob o NIRE nº 41.2.0563892-2 em 02/02/2006 e inscrita no CNPJ/MF sob nº 07.817.465/0001-89;

Resolvem, assim, alterar os seus atos constitutivos mediante as cláusulas e condições a seguir:

<http://www.occocascavel.com.br>



*Handwritten signature/initials*

1 | Folha

Processo Licitatório  
Folha nº 089  
Pato Bragado - PR

**Fratti**

8. Rua do Brasil, 8065 - Centro - Fone/Fax (45) 3224-5427 - Cascavel, PR

Av. Brasil, 8065 - Centro - Fone/Fax (45) 3224-5427 - Cascavel, PR  
Autentiquei o presente caso, conforme o original à mim  
apresentado, em seu AVVERSO de que dou fé

09 JUN. 2014

- |  |                   |  |                   |
|--|-------------------|--|-------------------|
| <input type="checkbox"/> MARIA PAULA FRATTI          | TABELA            | <input type="checkbox"/> Luiz Inácio Lula da Silva | Substituto        |
| <input type="checkbox"/> Sônia Maria Cotre           | Escr. Juramentada | <input type="checkbox"/> Elizabeth Verson          | Substituta        |
| <input type="checkbox"/> Sandra Maria Mascarelli     | Escr. Juramentada | <input type="checkbox"/> Iza Correa Marques        | Escr. Juramentada |
| <input type="checkbox"/> Francine C. Uetzehner-Escr. | Juramentada       |  |                   |

O selo de autenticidade  
foi apostado na última folha  
deste documento.  
Instr. Funarpen nº 03/02.



# Genervations Brasil Comércio de Sêmen Ltda

CNPJ/MF nº 07.817.465/0001-89

Nire nº 41.2.0563892-2

9a

1ª – Retira-se da sociedade, no presente ato, a sócia Vitória Maria Zan, vendendo e transferindo com o consentimento do sócio adquirente, as 4.000 (quatro mil) quotas de capital social que possui, pelo valor nominal de R\$ 4.000,00 (quatro mil reais), ao sócio remanescente Giani Marsal Zan, dando-lhe plena, geral e rasa quitação da cessão de quotas ora efetuadas.

2ª – A sócia cedente e retirante Vitória Maria Zan dá aos sócios remanescentes Adelaide Janete Boer Zan e Giani Marsal Zan plena, geral, e rasa quitação das cessão de quotas ora efetuadas, declarando estes conhecerem a situação econômica e financeira da sociedade, ficando sub-rogados nos direitos e obrigações decorrentes do presente instrumento, assumindo o ativo e o passivo da sucedida.

3ª – Em virtude das modificações ora ajustadas, o capital social da sociedade no valor de R\$ 40.000,00 (quarenta mil reais), dividido em 40.000 (quarenta mil) quotas de capital, pelo valor nominal de R\$ 1,00 (um real) cada uma, fica assim dividido e distribuído entre os sócios quotistas:

Sócios	(%)	Quotas	Valores em R\$
Adelaide Janete Boer Zan	5,00	2.000	2.000,00
Giani Marsal Zan	95,00	38.000	38.000,00
<b>Total do Capital Social</b>	<b>100,00</b>	<b>40.000</b>	<b>40.000,00</b>

**Parágrafo Único** – A responsabilidade dos sócios é solidária e limitada à importância total do capital social integralizado, nos termos do artigo 1.052, da Lei nº 10.406 de 10 de janeiro de 2002.

4ª – À vista das modificações ora ajustadas e em consonância o que determina o art. 2.031 da Lei nº 10.406/2002, os sócios resolvem, por este instrumento, atualizar e consolidar o contrato social, tornando assim, sem efeito, a partir desta data, as cláusulas e condições contidas no contrato primitivo que, adequado às disposições da referida Lei nº 10.406/2002 aplicáveis a este tipo societário, passa a ter a seguinte redação:

## CONTRATO SOCIAL CONSOLIDADO

### Genervations Brasil Comércio de Sêmen Ltda

CNPJ/MF nº 07.817.465/0001-89

NIRE nº 41.2.0563892-2



AB



Av. Brasil, 8065 - Centro - Fone/Fax (41) 3224-6420 Cascavel, PR  
Autentiquei a presente cópia, conforme o original a mim  
apresentado em seu AVVERSO de que dou fe

09 JUN. 2014.

- |  |                   |  |                   |
|--|-------------------|--|-------------------|
| <input type="checkbox"/> MARIA PAULA FRATTI  | Tabuleira         | <input type="checkbox"/> Elienai Silva         | Substituta        |
| <input type="checkbox"/> Sílvia Maria Costa  | Escr. Juramentada | <input type="checkbox"/> Rosabele Versiani     | Substituta        |
| <input type="checkbox"/> Sandra Maria Moura  | Escr. Juramentada | <input type="checkbox"/> Andréa Cássia Marques | Escr. Juramentada |
| <input type="checkbox"/> Franciele C. Mundim | Escr. Juramentada |  |                   |

O selo de autenticidade  
foi apostado na última folha  
deste documento.  
Instr. Funerpen nº 03/02.

# Genervations Brasil Comércio de Sêmen Ltda

CNPJ/MF nº 07.817.465/0001-89

Nire nº 41.2.0563892-2

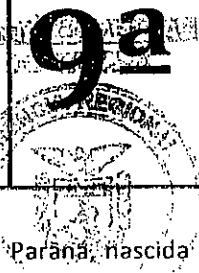

1. **Adelaide Janete Boer Zan**, brasileira, natural de Ponta Grossa – Estado do Paraná, nascida em 25/11/1977, casada pelo regime de comunhão parcial de bens, empresária, inscrita no CPF/MF sob nº 004.269.489-20, portadora da Cédula de Identidade Civil RG nº 6.318.169-2/Secretaria de Segurança Pública – Instituto de Identificação do Estado do Paraná, expedida em 18/09/1991, residente e domiciliada na rua Terezina nº 2.818, bairro Recanto Tropical, Cep. 85.807-140, nesta cidade de Cascavel – Estado do Paraná; e
2. **Giani Marsal Zan**, brasileiro, natural de Castro – Estado do Paraná, nascido em 12/06/1969, casado pelo regime de comunhão parcial de bens, inscrito no CPF/MF sob nº 726.971.729-04, portador da Cédula de Identidade Civil RG nº 3.957.058-0/Secretaria de Segurança Pública – Instituto de Identificação do Estado do Paraná, residente e domiciliado na rua Terezina nº 2.818, bairro Recanto Tropical, Cep. 85.807-140, nesta cidade de Cascavel – Estado do Paraná.

Únicos sócios componentes da sociedade empresária limitada que gira nesta praça sob o nome empresarial de **Genervations Brasil Comércio de Sêmen Ltda**, com sede e foro na rua Nereu Ramos nº 2.036 – Sala 01, Centro, Cep. 85.810-210, nesta cidade de Cascavel – Estado do Paraná, registrada e arquivada na Junta Comercial do Estado do Paraná sob o NIRE nº 41.2.0563892-2 em 02/02/2006 e inscrita no CNPJ/MF sob nº 07.817.465/0001-89.

## CAPÍTULO I

Denominação, Sede, Foro, Prazo de Duração e Objeto Social

1ª – A sociedade gira sob o nome empresarial de **Genervations Brasil Comércio de Sêmen Ltda**, e será regida por este contrato social e pela Lei nº 10.406/2002 de 10 de janeiro de 2002.

2ª – A sociedade tem a sua sede e foro na rua Nereu Ramos nº 2.036 – Sala 01, Centro, Cep. 85.810-210, nesta cidade de Cascavel – Estado do Paraná, podendo abrir e encerrar filiais, agências e escritórios, em qualquer parte do território nacional, por deliberação dos sócios através de maioria dos votos.

**Parágrafo Único** – Fica eleito o foro da comarca de Cascavel – Estado do Paraná, para dirimir quaisquer dúvidas oriundas do presente contrato social.

3ª – A sociedade iniciou suas atividades em 06/02/2006 e seu prazo de duração é por tempo indeterminado.



AB

**Fratti**

*Advogado em Exercício Civil*

Av. Brasil, 8065 - Centro - Fone/Fax: (45) 3224-5420 - Cascavel-PR  
Autentiquei a presente cópia conforme o original a mim  
apresentado, em seu ANVERSO do que dou fé

09 JUN. 2014

- MARIA PAULA FRATTI *Advogada* Substituta
- Sérgio Adami Costa *Escr. Jurementada* Substituta
- Sônia Maria Mamede *Escr. Jurementada* Substituta
- Rosângela C. Uchôa *Escr. Jurementada* Substituta

O selo de autenticidade  
foi apostado na última folha  
deste documento.  
Instr. Funarpen nº 03/02.

4ª – A sociedade tem como objeto social o ramo de atividade a seguir: Importação, Exportação e Comércio de sêmen, embrião, botijão, régua, caneca, pinça, cortador de palheta papel, descongelador de sêmen, termômetro, bainha, pipeta, luva e nitrogênio; e Comércio de artigos do vestuário e acessórios, em todo o território nacional.

**CAPÍTULO II**

## Capital Social e Quotas

5ª – O capital social da sociedade é de R\$ 40.000,00 (quarenta mil reais), dividido em 40.000 (quarenta mil) quotas de capital, pelo valor nominal de R\$ 1,00 (um real) cada uma, totalmente subscritas e já integralizadas pelos sócios, divididas e distribuídas da seguinte forma e proporção:

Sócios	(%)	Quotas	Valores em R\$
Adelaide Janete Boer Zan	5,00	2.000	2.000,00
Giani Marsal Zan	95,00	38.000	38.000,00
<b>Total do Capital Social</b>	<b>100,00</b>	<b>40.000</b>	<b>40.000,00</b>

**Parágrafo Único** – A responsabilidade dos sócios é solidária e limitada à importância total do capital social integralizado, nos termos do artigo 1.052, da Lei nº 10.406 de 10 de janeiro de 2002.

**CAPÍTULO III**

## Cessão de Quotas e do Direito de Preferência

6ª – As quotas são indivisíveis e não poderão ser cedidas ou transferidas a terceiros sem o consentimento dos outros sócios, a quem fica assegurado, em igualdade de condições e preço, o direito de preferência para a sua aquisição se postas à venda, formalizando, se realizada a cessão delas, a alteração contratual pertinente.

**Parágrafo Único** – O sócio que pretende ceder ou transferir todas ou parte de suas quotas deverá notificar por escrito aos outros sócios, discriminando a quantidade de quotas postas à venda, o preço, forma e prazo de pagamento, para que estes exerçam ou renunciem ao direito de preferência, o que deverão fazer dentro do prazo de 30 (trinta) dias, contados do recebimento da notificação ou em prazo maior a critério do sócio alienante. Se todos os sócios manifestarem seu direito de preferência, a cessão das quotas se fará na proporção das quotas que então possuírem. Se apenas parte dos sócios exercerem esse direito, os demais poderão, no prazo adicional de dez





Av. Brasil, 8065 - Centro - Fone/Fax: (43) 3234-5420 Cascavel, PR  
Autentique a presente cópia, conforme o original a mim  
apresentado, em seu ANVERSO do que dou fé

09 JUN. 2014  
*[Handwritten signature]*

- |   |   |
|---|---|
| <input type="checkbox"/> MARIA PAULA FRATTI - Esc. Aracá  | <input checked="" type="checkbox"/> Maria Herói Silva - Substitua |
| <input type="checkbox"/> Sônia Maria Debra - Esc. Aracá   | <input checked="" type="checkbox"/> Elizabeth Veiros - Substitua  |
| <input type="checkbox"/> Sônia Maria Maccato - Esc. Aracá | <input type="checkbox"/> Sônia Cordeiro Marques - Esc. Aracá      |
| <input type="checkbox"/> Marcelle C. (União) - Esc. Aracá |   |

O selo de autenticidade  
foi apostado na última folha  
deste documento.  
Instr. Funarpen nº 03/02.

Alteração Contratual de Sociedade Limitada  
**Generations Brasil Comércio de Sêmen Ltda**

**9ª**

CNPJ/MF nº 07.817.465/0001-89

Nire nº 41.2.0563892-2

dias, adquirir, mediante rateio, as quotas disponíveis. Decorrido esse prazo sem que seja exercido o direito de preferência, as quotas poderão ser livremente transferidas.

### CAPÍTULO IV

#### Administração

7ª – A administração da sociedade permanecerá a cargo dos sócios **Adelaide Janete Boer Zan** e **Giani Marsal Zan**, com os poderes e atribuições de gerirem e administrarem os negócios da sociedade, representá-la ativa e passivamente, judicial e extrajudicialmente, perante órgãos públicos, instituições financeiras, entidades privadas e terceiros em geral, bem como praticar todos os demais atos necessários à consecução dos objetivos ou à defesa dos interesses e direitos da sociedade, autorizado o uso do nome empresarial isoladamente, vedado, no entanto, em atividades estranhas ao objeto social como fiança, aval, endosso, alienação de bens imóveis da sociedade, aceite e de todo e qualquer título de favor, ou assumir obrigações seja em favor de qualquer dos quotistas ou de terceiros, sem autorização do outro sócio.

**Parágrafo Primeiro** – Facultam-se aos administradores, nos limites de seus poderes, constituírem procuradores em nome da sociedade, devendo ser especificados no instrumento de mandato, os atos e operações que poderão praticar e a duração do mandato, que, no caso de mandato judicial, poderá ser por prazo indeterminado.

**Parágrafo Segundo** – Poderão ser designados administradores não sócios, na forma prevista no artigo 1.061 da lei nº 10.406/2002.

**Parágrafo Terceiro** – O uso da denominação social é privativo dos administradores, os quais respondem solidária e ilimitadamente por culpa ou dolo, pelos atos praticados contra este contrato ou determinações da Lei.

8ª – Os administradores declaram, sob as penas da lei, que não estão impedidos de exercerem a administração da sociedade, por lei especial, ou em virtude de condenação criminal, ou por se encontrarem sob os efeitos dela, a pena que vede, ainda que temporariamente, o acesso a cargos públicos; ou por crime falimentar, de prevaricação, peita ou suborno, concussão, peculato, ou contra a economia popular, contra o sistema financeiro nacional, contra normas de defesa da concorrência, contra as relações de consumo, fé pública ou a propriedade.



AB

**Fratti**

3. Rua do Progresso, 145 - Centro - Cascavel - PR

Av. Brasil, 8065 - Centro - Fone/Fax (45) 3224-5420 Cascavel-PR  
Autentiquei a presente cópia, conforme o original a mim  
apresentado, em seu AVVERSO do que dou fé

09 JUN 2014

- |  |                      |   |            |
|--|----------------------|---|------------|
| <input type="checkbox"/> MARIA PAULA FRATTI      | TABELO               | <input checked="" type="checkbox"/> Maria Paula Silva | Substituta |
| <input type="checkbox"/> Selma Maria Castro      | Esc. J. J. de Moraes | <input type="checkbox"/> Selma Maria Castro           | Substituta |
| <input type="checkbox"/> Sandra Maria Mascarelli | Esc. J. J. de Moraes | <input type="checkbox"/> Sandra Maria Mascarelli      | Substituta |
| <input type="checkbox"/> Francisco C. Otonari    | Esc. J. J. de Moraes | <input type="checkbox"/> Francisco C. Otonari         | Substituta |

O selo de autenticidade  
foi apostado na última folha  
deste documento.  
Instr. Funarpen nº 03/02.



Alteração Contratual de Sociedade Limitada  
**Generations Brasil Comércio de Sêmen Ltda**

**9ª**

CNPJ/MF nº 07.817.465/0001-89

Nire nº 41.2.0563892-2

9ª – Os sócios poderão de comum acordo, fixar uma retirada mensal, a título de "pró-labore", observadas as disposições regulamentares pertinentes.

10ª – Designação de administradores não sócios:

- I. Poderão ser designados administradores não sócios, obedecendo ao disposto no artigo 1.061 da Lei 10.406/2002, ou seja, a designação deles dependerá de aprovação da unanimidade dos sócios, enquanto o capital não estiver integralizado, e de dois terços, no mínimo, após a integralização.
- II. A investidura de administrador designado em ato separado deverá obedecer às formalidades da legislação vigente.

### CAPÍTULO V

Deliberações Sociais e Reunião de Quotistas

11ª – Dependem de deliberação dos sócios, além de outras matérias indicadas na lei ou no presente contrato:

- a. aprovação das contas da administração;
- b. cisão, incorporação, fusão e dissolução da sociedade, ou cessação do estado de liquidação;
- c. nomeação e destituição dos liquidantes e julgamento das suas contas;
- d. pedido de concordata;
- e. transformação da sociedade; e
- f. exclusão de sócio por justa causa.

**Parágrafo Primeiro** – As deliberações sociais, nas quais cada quota do capital social representa um voto, obedecido o disposto no artigo 1.010 da Lei nº 10.406/2002, serão tomadas em reunião de sócios, convocadas pelo administrador nos casos acima previstos, dispensando-se a realização da mesma quando todos os sócios decidirem, por escrito, sobre a matéria que seria objeto da reunião.

**Parágrafo Segundo** – É dispensada qualquer formalidade de convocação, quando todos os sócios comparecerem ou se declararem, por escrito, cientes do local, data, hora e ordem dia.

**Parágrafo Terceiro** – O quorum de instalação será a maioria absoluta do capital social. O quorum de deliberação é também o da maioria absoluta do capital social, exceto no caso de alienação do



AB

**Fretti**

2ª Divisão de Registro Civil  
Tribunal de Justiça do Paraná

Av. Brasil, 8065 - Centro - Fone/Fax: (45) 3224-5420 Cascavel-PR  
Autentiquei a presente cópia, conforme o original a mim  
apresentado, em seu **ANVERSO** do que dou fé

09 JUN. 2014

- |                          |                          |                    |                          |                          |                    |
|--------------------------|--------------------------|--------------------|--------------------------|--------------------------|--------------------|
| <input type="checkbox"/> | MARIA PAULA FRATTI       | TABLETA            | <input type="checkbox"/> | Franciele C. Urzicaterri | Escr. Juiz. de Paz |
| <input type="checkbox"/> | Selma Maria Góes         | Escr. Juiz. de Paz | <input type="checkbox"/> | Carabalis Vitorini       | Substituta         |
| <input type="checkbox"/> | Sandra Mara Muscatto     | Escr. Juiz. de Paz | <input type="checkbox"/> | Flávia Cordeiro Marques  | Escr. Juiz. de Paz |
| <input type="checkbox"/> | Franciele C. Urzicaterri | Escr. Juiz. de Paz |                          |                          |                    |

**Fretti**

Av. Brasil, 8065 - Centro - Fone/Fax: (45) 3224-5420  
Autentiquei a presente cópia, conforme o original a mim  
apresentado, em seu **ANVERSO** do que dou fé

09 JUN. 2014

- |                          |                          |                    |                          |                          |                    |
|--------------------------|--------------------------|--------------------|--------------------------|--------------------------|--------------------|
| <input type="checkbox"/> | MARIA PAULA FRATTI       | TABLETA            | <input type="checkbox"/> | Franciele C. Urzicaterri | Escr. Juiz. de Paz |
| <input type="checkbox"/> | Selma Maria Góes         | Escr. Juiz. de Paz | <input type="checkbox"/> | Carabalis Vitorini       | Substituta         |
| <input type="checkbox"/> | Sandra Mara Muscatto     | Escr. Juiz. de Paz | <input type="checkbox"/> | Flávia Cordeiro Marques  | Escr. Juiz. de Paz |
| <input type="checkbox"/> | Franciele C. Urzicaterri | Escr. Juiz. de Paz |                          |                          |                    |

O selo de autenticidade  
foi aposto na última folha  
deste documento.  
Instr. Funarpen nº 03/02.

Alteração Contratual de Sociedade Limitada  
**Generations Brasil Comércio de Sêmen Ltda**

**9ª**

CNPJ/MF nº 07.817.465/0001-89

Nire nº 41.2.0563892-2

estabelecimento, cisão, fusão ou transformação, quando o quorum deliberativo será de dois terços dos votos dos quotistas.

**Parágrafo Quarto** – As reuniões serão presididas por sócio escolhido no momento de seu início e caberá ao presidente a escolha do secretário.

**Parágrafo Quinto** – Dos trabalhos e deliberações tomadas será lavrada ata que será assinada por todos os sócios presentes.

**Parágrafo Sexto** – Para produzir seus efeitos legais, cópia da ata descrita pelo secretário será apresentada para arquivamento e averbação na Junta Comercial do Estado de sua jurisdição.

**Parágrafo Sétimo** – O sócio dissidente de qualquer decisão majoritária poderá exercer o direito de retirar-se da sociedade, manifestando a sua intenção à sociedade e aos outros sócios, por escrito mediante protocolo, dentro o prazo de 30 (trinta) dias, a contar da deliberação que discordou, sendo seus haveres apurados e pagos mediante balanço levantado especificamente para esse fim.

## CAPÍTULO VI

Retirada, exclusão de sócio e resolução das quotas de um sócio em relação à sociedade

**12ª** – A morte de qualquer dos sócios não dissolve a sociedade.

**13ª** – Na hipótese da cláusula anterior, os herdeiros ou sucessores, após a devida homologação da partilha poderão requerer à sociedade, suceder o sócio falecido, o que ficará a exclusivo critério dos sócios remanescentes aceitarem ou não. Havendo recusa por parte dos sócios remanescentes, estes deverão levantar balanço específico para acerto de contas em relação aos herdeiros ou sucessores do sócio falecido, preferencialmente na data do óbito. Enquanto não houver nomeação de inventariante os haveres do sócio falecido poderão ser depositados em conta bancária aberta especialmente para esse fim. Aplica-se ainda em relação à morte de qualquer sócio o comando legal dos artigos 1.027, 1.028 e 1.032, da lei nº 10.406/2002.

**Parágrafo Único** – O mesmo procedimento será adotado em outros casos em que a sociedade se resolva em relação a seu sócio.



AB

**Fratti**

Oficina de Autenticação de Documentos

Av. Brasil, 9065 - Centro - Fone/Fax: (45) 3224-6420 - Curitiba-PR  
Autentiquei a presente cópia, conforme o original, a mim apresentado, em seu ANVERSO do que dou fé

08 JUN. 2014

- |   |  |
|---|--|
| <input type="checkbox"/> MARIA PAULA FRATTI - TÁBEX                 | <input type="checkbox"/> Luiz Haidt Silva - Substituto           |
| <input type="checkbox"/> Selma Maria Costa - Escr. Juramentada      | <input type="checkbox"/> Elizabeth Versori - Substituto          |
| <input type="checkbox"/> Sandra Maria de Aguiar - Escr. Juramentada | <input type="checkbox"/> Izis Corrêa Marques - Escr. Juramentada |
| <input type="checkbox"/> Marcela C. de Oliveira - Escr. Juramentada |  |

O selo de autenticidade  
foi apostado na última folha  
deste documento.  
Instr. Funarpen nº 03/02.

Alteração Contratual de Sociedade Limitada  
**Genervations Brasil Comércio de Sêmen Ltda**

**9ª**

CNPJ/MF nº 07.817.465/0001-89

Nire nº 41.2.05638/972

14ª – Será excluída da sociedade, de pleno direito, a sociedade empresária que for declarada falida, ou ainda qualquer sócio por incapacidade superveniente à assinatura do presente instrumento, observado o comando legal do artigo 1.030 da Lei nº 10.406 de 2002.

15ª – Ressalvado o disposto no artigo 1.030 da lei nº 10.406/2002, quando a maioria dos sócios, representativa de mais da metade do capital social, entender que um ou mais sócios estão pondo em risco a continuidade da empresa, em virtude de atos de inegável gravidade, poderá excluí-los da sociedade, por justa causa, mediante alteração do contrato social.

**Parágrafo Primeiro** – A exclusão somente poderá ser determinada em reunião de sócios especialmente convocados para esse fim, conforme disposto na 11ª Cláusula deste contrato. O acusado deverá estar ciente em tempo hábil para permitir seu comparecimento e o exercício do direito de defesa.

**Parágrafo Segundo** – Efetuado o registro da alteração contratual, o valor dos haveres do sócio excluído será apurado e liquidado em balanço levantado especialmente para este fim.

### CAPÍTULO VII

Demonstrações Financeiras, Contábeis e Sociais

16ª – O exercício social coincidirá com o ano civil, desta forma terá início em 1º de janeiro e se encerrará em 31 de dezembro. Quando será apurado o inventário físico e financeiro dos bens, direitos e obrigações e as respectivas demonstrações financeiras, em conformidade com os Princípios Contábeis Geralmente Aceitos e Resoluções do Conselho Federal de Contabilidade. A escrituração ficará a cargo de contabilista legalmente habilitado conforme art. 1.182, da lei nº 10.406/2002.

### CAPÍTULO VIII

Desimpedimento.

17ª – Os sócios declaram para todos os efeitos legais, que não estão impedidos, nos termos da lei e da cláusula oitava deste contrato, de exercerem a atividade que lhes competem neste instrumento, em virtude de condenação criminal ou qualquer tipo de impedimento legal.



AB

**Fralti**

Escritório de Assistência Jurídica Civil

Av. Brasil 9066 - Centro - Fone/Fax (45) 3224-5420 Cascavel-PR  
Autentiquei a presente cópia, conforme o original a mim  
apresentado, em seu ANVERSO de que dou fé

08 JUN. 2014

- |                          |                                   |              |                                     |                     |              |
|--------------------------|-----------------------------------|--------------|-------------------------------------|---------------------|--------------|
| <input type="checkbox"/> | MARIA PAULA FRATTI                | Advogada     | <input checked="" type="checkbox"/> | Luiza Harlet Silve  | Substituta   |
| <input type="checkbox"/> | Sandra Maria Cabre                | Escriturante | <input type="checkbox"/>            | Christos Veiros     | Substituta   |
| <input type="checkbox"/> | Sandra Maria Mesquita             | Escriturante | <input type="checkbox"/>            | Isis Correa Marques | Escriturante |
| <input type="checkbox"/> | Franciele C. Urzener-Escriturante | Escriturante |                                     |                     |              |

O selo de autenticidade  
foi apostado na última folha  
deste documento.  
Instr. Funarpen nº 03/02.

Alteração Contratual de Sociedade Limitada  
**Generations Brasil Comércio de Sêmen Ltda**

**9ª**

CNPJ/MF nº 07.817.465/0001-89

Nire nº 41.2.0563892-2

**CAPÍTULO IX**

Disposições Gerais

18ª – Os casos omissos deste contrato serão resolvidos pela aplicação dos dispositivos legais que regem este tipo societário e, supletivamente, pelas normas da sociedade anônima (Lei nº 6.404/76), conforme faculta o parágrafo único do artigo 1.053 da lei nº 10.406/2002.

19ª – Fica eleito o foro da comarca de Cascavel – Estado do Paraná para o exercício e o cumprimento dos direitos e obrigações resultantes deste contrato, com expressa renúncia a qualquer outro, por mais especial ou privilegiado que seja ou venha ser.

Lavrado em 4 (quatro) vias de igual forma e teor, lido, compreendido, elaborado de conformidade com a intenção dos sócios ora presentes e que os supostos assinem na presença de duas testemunhas e rubriquem todas as suas vias, obrigando-se fielmente por si, seus herdeiros e sucessores legais a cumpri-lo em todos os seus termos.

Cascavel – Paraná, 09 de dezembro de 2011

x *Adelaide Janete Boer Zan*  
Adelaide Janete Boer Zan

x *Giani Marsal Zan*  
Giani Marsal Zan

x *Vitória Maria Zan*  
Vitória Maria Zan

Representada neste ato por seu pai Giani Marsal Zan

Testemunhas:

Assinatura:

*Paulo de Tarsó Vieira Lopes*  
Paulo de Tarsó Vieira Lopes  
CRC/PR nº 17.948/O-4

Assinatura:

*Nelson Vieira Lopes Júnior*  
Nelson Vieira Lopes Júnior  
CRC/PR nº 18.898/O-5

<http://www.occc>

JUNTA COMERCIAL DO PARANÁ  
AGENCIA REGIONAL DE CASCAVEL  
CERTIFICO O REGISTRO EM: 19/12/2011  
SOB NÚMERO: 20118804871  
Protocolo: 11/880487-1, DE 19/12/2011  
Empresa: 41.2.0563892-2  
GENERATIONS BRASIL COMÉRCIO DE SÊMEN LTDA  
SEBASTIÃO MOTTA  
SECRETÁRIO GERAL

9 | Folha

Processo Licitatório  
Folha nº 097  
Pato Bragado - PR

**Fratti**

3. Tabelionato de Notas

Av. Brasil, 8065 - Centro - Fone/Fax: (45) 3224-5420 Cascavel-PR  
Autentique a presente cópia, conforme o original e mim  
apresentado, em seu ANVERSO do que dou fé

08 JUN. 2014

- MARIA PAULA Substituta
- Sônia Maria Celes Substituta
- Sônia Maria Madsen
- Francine C. Ulrich

TABELIONATO DE NOTAS

2º Ofício de Registro  
5º Tabelionato de Notas

Maria Paula Fratti  
Tabela

Fone/Fax: (45) 3224-5420

Avenida Brasil, 8065 - Centro  
CEP 85801-002 - Cascavel - PR

Rosângela Mara Martins



### CARTA DE CREDENCIAMENTO

Ref.: Processo Licitatório, modalidade Pregão Presencial n.º 093/2014

**LAGOA DA SERRA LTDA**, pessoa jurídica de direito privado, regularmente inscrita no CNPJ/MF sob o n.º 05.162.045/0001-86, sediada na Rodovia Carlos Tonani km 88, Zona Rural, na cidade de Sertãozinho, Estado de São Paulo, inscrita no CNPJ/MF sob o n.º 05.162.045/0001-86 e filial localizada na Via Vicinal Antonio Sarti, km 02, Chácara Planalto, na cidade de Sertãozinho, Estado de São Paulo, com seu Contrato Social consolidado aos 18 de Dezembro de 2009, devidamente registrado na Junta Comercial do Estado de São Paulo – JUCESP – sob o n.º 87.120/10-0, neste ato representada por seus procuradores, de acordo com o instrumento particular de procuração anexo, indica e nomeia o(a) Senhor Claiton Joao Schwingel, brasileiro, comerciante, domiciliado na Avenida Rio Grande do Sul, n.º 643, no município de Marechal Cândido Rondon, estado do Paraná, CPF n.º 453.235.189-87, portador da cédula de identidade RG n.º 4.715.283-6, para em nome da declarante participar da sessão pública do processo licitatório, modalidade pregão presencial n.º 093/2014, realizado pela Prefeitura do Município de Pato Bragado, estado do Paraná, com poderes específicos para ofertar lances verbais ou por escrito, conferir e rubricar a documentação da declarante e dos demais participantes, entregar documentos, informações e esclarecimentos complementares quando permitido, manifestar intenção de recurso, assim como apresentar a correspondente motivação, solicitar esclarecimentos, assinar propostas de preços, retificações de documentos, Ata da Sessão Pública e todos os demais documentos necessários, enfim, praticar todos os atos necessários à perfeita representação e defesa dos interesses da Declarante no certame sob referência.

Válida até 09/07/2014.

Registro Civil  
de Sertãozinho

Sertãozinho, 09 de junho de 2014.

LAGOA DA SERRA LTDA.  
Gerson Claudio Sanches  
RG n.º 20102952 SSP/SP  
CPF n.º 149.569.948-00  
Procurador

05.162.045/0001-86

LAGOA DA SERRA LTDA  
Rod. Carlos Tonani s/nº - Km 88  
Fazenda Lagoa da Serra  
Zona Rural - Cep. 14174-000

SERTÃOZINHO - SP

OFICIAL DE REGISTRO CIVIL DAS PESSOAS NATURAIS DE SERTÃOZINHO - SP  
Fernando Oliveira Fernandes - OFICIAL  
R. Expedicionário Solano, 123B - Centro - Fone/Fax: (16) 3942-4910 / (16) 3947-2406 - CEP: 14160-740  
www.cartoriosertaozinho.com.br

Reconheço por semelhança a firma de: GERSON CLAUDIO SANCHES em documento com valor econômico e dou fé.  
Sertãozinho, 9 de junho de 2014.  
Em teste de verdade. Cód. [130606002520140914] Nº [4050]  
Cirlene da Silva Santos-Oficiala Substituta  
Total: R\$ 0,00

VALIDO SOMENTE COM O SELO DE AUTENTICIDADE SEM FOLHAS E/OU RASURAS

Oficial de Registro Civil das Pessoas Naturais  
CIRLENE DA SILVA  
Oficiala Substituta  
SERTÃOZINHO - Estado de São Paulo

Processo Licitatório  
Folha nº 098  
Pato Bragado - PR



LIVRO 04

PÁGINAS 265/266

1º TRASLADO

PROCURAÇÃO BASTANTE QUE FAZ LAGOA DA SERRA LTDA, NA FORMA ABAIXO.

SAIBAM quantos este público instrumento de procuração virem que, aos vinte e oito (28) dias do mês de fevereiro (02) de dois mil e catorze (2014), nesta cidade e comarca de Sertãozinho, Estado de São Paulo, lem cartório, perante nós, Escrevente autorizada e Oficiala Substituta do Registro Civil das Pessoas Naturais e de Interdições e Tutelas, situado na Rua Expedicionário Solano, número 1238, centro, Sertãozinho, Estado de São Paulo, que esta subscrevem, compareceu como outorgante: **LAGOA DA SERRA LTDA**, pessoa jurídica legalmente constituída com sede e foro nesta Cidade, na Rodovia Carlos Tonani, KM 88, inscrita no Cadastro Nacional da Pessoa Jurídica do Ministério da Fazenda (CNPJ/MF) sob o nº 05.162.045/0001-86, e, com filial situada na Via Vicinal Antônio Sarti, km 2, Chácara Planalto, Sertãozinho - SP com seu contrato social consolidado aos 18 de dezembro de 2.009, devidamente registrado na Junta Comercial do Estado de São Paulo - JUCESP, sob nº 87.120/10-0, em sessão de 11 de março de 2.010, cuja cópia autenticada ficará arquivada nesta Serventia, em pasta própria número 001, sob o número 023/2013, neste ato REPRESENTADA, de acordo com cláusula "sexta" do citado contrato social por seu Diretor Presidente: 1) **VLADIMIR PETRUS WALK**, holandês, casado, engenheiro agrícola, portador da Carteira de Identidade para Estrangeiro CIE/RNE nº V526646-Y, inscrito no CPF/MF sob o nº 233.061.888-32, domiciliado na rua Cesário Gonçalves, nº 181 - casa 12 - Condomínio Terra Brasilis - Jd. Botânico - Ribeirão Preto/SP; O presente juridicamente capaz para o ato, reconhecido e identificado como o próprio por nós, Escrevente Autorizada e Oficiala Substituta, a vista do documento original de identidade apresentado, do que damos fé. **EM SEGUIDA**, pela outorgante, por seu representante, nos foi dito que, por este público instrumento e nos melhores termos de direito, nomeia e constitui seu bastante procurador: **GERSON CLAUDIO SANCHES**, brasileiro, casado, bacharel em direito, portador do RG nº 20102952-SSP/SP, inscrito no CPF/MF sob o nº 149.569.948-00, residente e domiciliado na Cidade de Sertãozinho/SP, na Rua Luis Antonio Amaral do Agranito, nº 1860 - Jd. São José, - CEP - 14170-160; a quem confere plenos poderes para o fim específico de gerir e administrar a empresa outorgante; podendo dito procurador, tratar de todos os assuntos que lhe são concernentes, judicial ou extrajudicialmente, realizar negócios dentro do ramo em que a mesma se dedica, vender e comprar mercadorias, representá-la perante as repartições públicas em geral, Ministérios e seus departamentos, inclusive Banco Central do Brasil e onde mais preciso for e com esta se apresentar, a bem e na defesa de seus direitos e interesses, juntar, desentranhar, retirar, apresentar e assinar papéis, documentos, guias e requerimentos, certidões, certificados, alvarás de licença, formulários, realizar entrevistas, esclarecer dúvidas, apresentar provas e recursos, pagar impostos, taxas e emolumentos, admitir, demitir e dispensar empregados, fixando-lhes penalidades e remunerações, assinar carteiras de trabalho e seus atos consequentes; abrir, movimentar, encerrar contas correntes, requisitar talonários, emitir, endossar e assinar cheques, ordens de pagamentos e guias de retiradas, solicitar saldos e extratos, autorizar débitos, créditos, transferências, aplicações, efetuar fechamento de câmbio de importação e exportação e assinar os respectivos contratos, inclusive câmbio pronto, assinar todos os papéis e documentos necessários e de praxe bancária, assumir obrigações, realizar pagamentos e transferências por meio eletrônico até o valor máximo de R\$ 200.000,00 (duzentos mil reais) por pagamento, em quaisquer Bancos, inclusive do Banco do Brasil S/A, Caixas Econômicas, emitir, endossar, descontar, aceitar, assinar e protestar duplicatas, notas promissórias, letras de câmbio e quaisquer outros títulos de crédito, dar instruções, autorizar

REPUBLICA FEDERAL DO BRASIL  
VALIDO EM TODO TERRITÓRIO NACIONAL. QUALQUER ADULTERAÇÃO PASSIVA OU EMENDA, INVALIDA ESTE DOCUMENTO

*[Handwritten signature]*

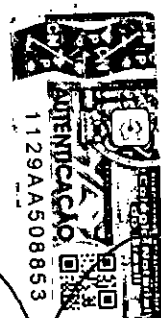

pagos por verba de Sertãozinho (SP) Fernando O. Fernandes - Oficial  
 Valor Aut. R\$ 2,60  
 16 MAIO 2014  
 Cartório de Registro Civil de Sertãozinho (SP)  
 Oficial



P:03846 R:008306

RUA EXPEDICIONÁRIO SOLANO 1238, CENTRO  
SERTÃOZINHO - SP CEP 14160-740  
FONE: 16 3777-1111

Cartório de Registro Civil de Sertãozinho (SP)  
Folha nº 039  
Pato Bragado - PR

Autenticado somente com o original e mim apresentado. Dir. J. Esc. Not. e Reg. Sertãozinho - SP

REPUBLICA FEDERATIVA DO BRASIL  
Estado de São Paulo

abatimentos, prorrogações, assinar contratos e borderôs, entrega franco de pagamento ou para simples cobrança, podendo ainda, representá-la perante a CACEX, assinar guias de importação e exportação, contratar e constituir advogados com poderes da cláusula "ad judicia" para o foro em geral, perante qualquer Juízo, Instância ou Tribunal, inclusive na esfera trabalhista e mais, os especiais para transigir, desistir, firmar compromissos, acordos e composições, propor contra quem de direito as ações que entender conveniente, defendê-la nas contrárias, requerer medidas assecuratórias de seus direitos, preventivas e ou/ preliminares, usar os recursos legais, receber notificação, citação e intimação, cobrar e receber amigável ou judicialmente tudo quanto lhe for devido ou tiver direito a qualquer título ou pessoal, assinando recibos e dando quitação, dar ciente em títulos e documentos; representar a empresa outorgante perante Cooperativas em geral, Despachantes Aduaneiros, Associações em geral, inclusive de raças de animais, Serviços Notariais e de Protesto de Letras e Títulos e Distribuidores de Protesto, requerendo, alegando, assinando e autorizando tudo o que necessário for nomear despachantes aduaneiros, efetuar pagamento de títulos protestados, assinar cartas de anuência, dar quitações, apresentar títulos para protesto, retirar títulos sem protesto, protestados, irregulares, cheques ou valores em dinheiro de títulos pagos, relatórios de retiradas, receber pagamentos; adquirir e vender quaisquer veículos em nome da outorgante; podendo para tanto ditó procurador, efetuar pagamentos, receber importâncias, passar recibos e dar quitações, assinar recibos de venda, termos de cessão e transferência de veículos e todos os demais documentos necessários para a referida transferência para aquisição e venda, inclusive comparecer perante Cartórios e assinar termos de comparecimento, apresentar toda e qualquer documentação necessária e exigida, representá-la perante Delegacias de Trânsito e de Polícia, Despachantes, repartições Públicas Estaduais, Municipais, Federais e suas respectivas Autarquias, Seguradoras, requerendo, alegando, assinando e autorizando tudo o que necessário for, efetuar pagamento de taxas, receber quitação, fazer emplacamento, retirar as certidões negativas de roubos e furtos, multas e demais certidões que se fizerem necessárias e enfim, praticar todos os demais atos indispensáveis ao cabal e fiel cumprimento da presente procuração, que deverá ser exercida sempre com observância das disposições do contrato social, podendo inclusive subestabelecer, tendo o presente instrumento prazo de validade de um (01) ano, a contar desta data, o qual ficará revogado automaticamente. E, de como assim o disse, DAMOS FÉ. A pedido da outorgante, por seu representante, lavrei a presente procuração, a qual feita e lida, em voz alta e clara, foi pelo mesmo achada em tudo perfeita e conforme, pelo que a aceitou, outorgou e assina, dispensando, expressamente, as testemunhas instrumentárias, conforme faculdade do item 24, da seção II, do Capítulo XIV, das Normas de Serviço da Egrégia Corregedoria Geral da Justiça do Estado de São Paulo. Eu, (SUSIMAR DA SILVA SANTOS), Escrevente Autorizada, a digitei. E eu, (CIRLENE DA SILVA SANTOS), Oficiala Substituta, a conferi, subscrevo e assino. Emolumentos: Oficial: R\$ 102,44; Estado: R\$ 29,12; Ispesp: R\$ 21,57; Sinoreg: R\$ 5,39; Tribunal de Justiça: R\$ 5,39; Santa Casa: R\$ 1,02. Total: R\$ 164,93. Guia número 50/14. (a.a.) VLADIMIR PETRUS WALK /// CIRLENE DA SILVA SANTOS - Oficiala Substituta. NADA MAIS. Trasladada em ato sucessivo, data retro do próprio original, ao qual eu me reporto e dou fé. Eu, (CIRLENE DA SILVA SANTOS), Oficiala Substituta, que a fiz digitar, conferi, está conforme o original, dou fé, a subscrevo e assino.

EM TESTEMUNHO DA VERDADE.

Registro Civil de Sertãozinho

CIRLENE DA SILVA SANTOS

Cartório de Registro Civil de Sertãozinho (SP)  
Fernando O. Fernandes - Oficial

16 MAIO 2016

AUTENTICAÇÃO Esta cópia confere com o original a mim apresentado: Dou fé.  
Susimar da Silva Santos, Escri.

Oficial de Registro Civil das Pessoas Naturais de Sertãozinho - SP  
CIRLENE DA SILVA SANTOS  
Oficiala Substituta  
SERTÃOZINHO - Estado de São Paulo

AUTENTICAÇÃO

1129AA508889

Registro Civil das Pessoas Naturais  
Jefferson, Souto da Costa  
Escrevente Autorizado  
Sertãozinho - Estado de São Paulo

FIRMA 1  
1129AA060495  
OFICIAL DE REGISTRO CIVIL DAS PESSOAS NATURAIS DE SERTÃOZINHO - SP  
Fernando Oliveira Fernandes - OFICIAL  
Espedicionário Solano, 1231 - Centro - Fone/Fax: (16) 3942-4916 / (16) 3947-2406 - CEP: 14160-740  
www.ccrsertaozinho.com.br

Reconheço a semelhança a firma de: CIRLENE DA SILVA SANTOS e a verdade. Cód. [1023020008201/0826] NOT[21]  
Sertãozinho, 28 de fevereiro de 2016.  
Jefferson Souto da Costa - Escrevente Autorizado  
Total: R\$ 1,30

VALIDA EM TODO O TERRITÓRIO NACIONAL

REGISTRO  
GERAL

4.715.283-6

DATA DE  
EXPEDIÇÃO

22/08/1986

NOME

CLAITON JOÃO SCHWINGEL

FILIAÇÃO

ALSENO SCHWINGEL

ANNA SCHWINGEL

NACIONALIDADE

SALGADO FILHO/PR

DATA DE NASCIMENTO

24/06/1960

DOC ORIGEM

COMARCA-BARRAÇÃO/PR, DA SEDE

C.NASC 2144, LIVRO=3A, FOLHA=86

CPF

453.235.189-87

QUINTA PR

ASSINATURA DO DIRETOR Bel. Douglas H. J. Lima

LEI Nº 7.116 DE 28/08/83

MINISTÉRIO DA FAZENDA  
SECRETARIA DA RECEITA FEDERAL  
COORDENAÇÃO DO SISTEMA DE INFORMAÇÕES ECONÔMICO-FISCAIS

CARTÃO DE IDENTIFICAÇÃO DO CONTRIBUINTE

DOCUMENTO COMPROBATÓRIO DE INSCRIÇÃO NO  
CADASTRO DE PESSOAS FÍSICAS

VÁLIDO EM TODO TERRITÓRIO NACIONAL

ASSINATURA DO CONTRIBUINTE

Claiton João Schwingel

Processo Licitatório

Folha nº 100

Pato Bragado - PR

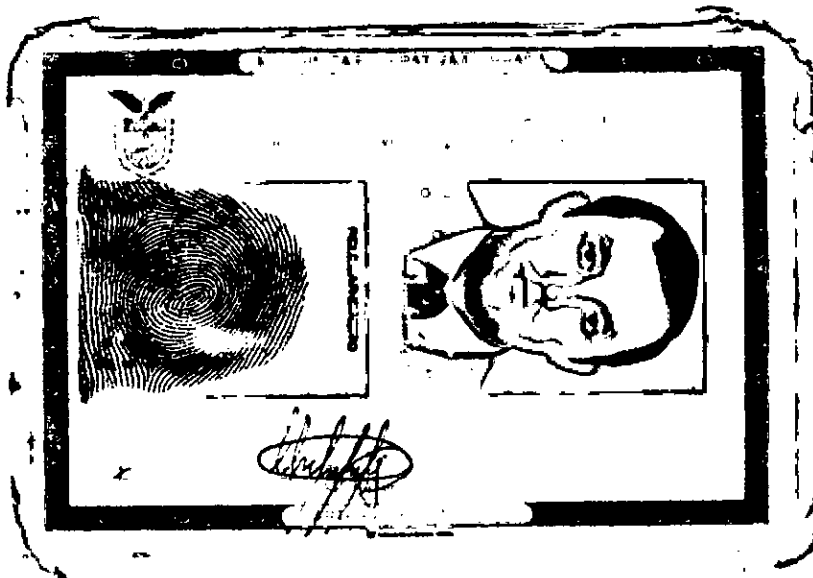

NASCIMENTO	INDICACAO NO CPF
24.06.60	3 235 189 87
CONTRIBUINTE	
CLAITON JOAO SCHWINGEL	
SECRETARIO DA RECEITA FEDERAL	

REPUBLICA FEDERATIVA DO BRASIL  
 MINISTERIO DAS CIDADES  
 DEPARTAMENTO NACIONAL DE TRANSITO  
 CARTEIRA NACIONAL DE HABILITACAO

NOME  
 GERSON CLAUDIO SANCHES

DOC. IDENTIDADE / CNEL. EXENSOR / UF  
 20102952 SSP/SP

CPF  
 149.569.948-00

DATA NASCIMENTO  
 22/06/1970

FILIAÇÃO  
 JOAO CLAUDIO SANCHES  
 ANTONIA APARECIDA BARD  
 IRE SANCHES

FOMENTO  
 AC

CAT. HAB.  
 AC

Nº REGISTRO  
 02938107563

VALIDADE  
 23/05/2018

1ª HABILITAÇÃO  
 17/08/1988

OBSERVAÇÕES

716373819

PROIBIDO PLASTIFICAR

LOCAL  
 SERTAOZINHO, SP

DATA EMISSÃO  
 23/05/2013

54861859436  
 8PS89027590

DETRAN-SP (SAO PAULO)

DEPARTAMENTO NACIONAL DE TRANSITO

JUCESP

JUCESP PROTOCOLO  
0.189.422/10-5



**INSTRUMENTO PARTICULAR DE ALTERAÇÃO DE CONTRATO SOCIAL  
SOCIEDADE EMPRESÁRIA LIMITADA DENOMINADA**

**LAGOA DA SERRA LTDA**

C.N.P.J. 05.162.045/0001-86

N.I.R.E. 35.215.463.250

Pelo presente instrumento particular e na melhor forma de direito, as partes abaixo:

**I - CRV INTERNATIONAL B.V.**, sociedade devidamente organizada e existente de acordo com as leis dos Países Baixos, com sede na Cidade de Arnhem, Burgemeester Matsersingel 200, 6843 NZ, Holanda, inscrita no CNPJ sob no. 05.953.692-0001/06, neste ato representada pelo seu procurador, o Sr. **Vladimir Petrus Walk**, holandês, casado, engenheiro agrícola, portador do passaporte nº. BA 0364275, emitido pelo Reino dos Países Baixos, portador da Carteira de Identidade para Estrangeiro CIE/RNE n.º V526646-Y, órgão expedidor DELEMIG/SP, e inscrito no CPF sob o n.º 233.061.888-32, residente e domiciliado na Rua Cesário Gonçalves, n.º 181, casa 12, Condomínio Terra Brasilis, Jardim Botânico, CEP. 14.021-656, na cidade e Comarca de Ribeirão Preto, Estado de São Paulo, com poderes para assinar em nome desta todos os documentos relacionados à sociedade e para receber citação; e

**II - ATE LINDEBOOM**, cidadão dos Países Baixos, (holandês), casado, administrador de empresas, portador do passaporte no. NH 9441798, residente e domiciliado nos Países Baixos, na cidade de De Helster 41, 6661 1 AH Elst (Gld), inscrito no CPF sob no. 232.840.758-90, neste ato representado por seu procurador o Sr. **Vladimir Petrus Walk**, já devidamente qualificado, com poderes para assinar em nome deste todos os documentos relacionados à sociedade e para receber citação;

Únicos sócios e representando a totalidade do capital social da Lagoa da Serra Ltda., sociedade empresária limitada, com sede na Cidade de Sertãozinho, Estado de São Paulo, na Rodovia Carlos Tonani, Km 88, CEP. 14.174-000, inscrita no CNPJ sob nº 05.162.045/0001-86, com seu Contrato Social devidamente arquivado na Junta Comercial do Estado de São Paulo sob NIRE nº. 35.215.463.250, têm entre si justo e contratado alterar o referido Contrato Social, procedendo para tanto da seguinte forma:

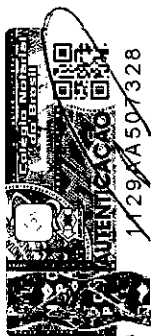

Cartório de Registro Civil  
de Sertãozinho (SP)  
Fernando O. Fernandes - Oficial

29 ABR 2014

Autenticação: Está cópia confere com o original a mim apresentado. Dou fé.  
Susimar da Silva Santos - Escr. Aut.

Processo Licitatório  
Folha nº 102  
Pato Bragado - PR

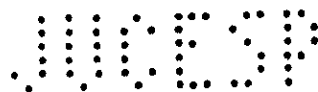

**1 - DA RETIRADA DO SÓCIO SENHOR ATE LINDEBOOM E A TRANSFERÊNCIA DA TOTALIDADE DE SUAS QUOTAS AO SENHOR ROALD MAX ANTOINE VAN NOORT**

**1.1.** O sócio Senhor Ate Lindeboom decide retirar-se da sociedade por sua livre e espontânea vontade e a sócia remanescente concorda com a saída do mesmo.

**1.2.** A sócia remanescente renúncia seus direitos de preferência para aquisição de quotas e decide admitir na sociedade no lugar do sócio **Ate Lindeboom**, o **Sr. Roald Max Antoine Van Noort**, cidadão dos Países Baixos, (holandês), casado, administrador de empresas, portador do passaporte nº NT 2792817, emitido em 05 de março de 2008, inscrito no CPF sob nº. 233.061.888-32, residente e domiciliado na cidade de Keerkade 20, 5432 KA, Cuijk, Holanda, neste ato representado por seu procurador **Vladimir Petrus Walk**, holandês, casado, engenheiro agrícola, portador do passaporte nº. BA 0364275, emitido pelo Reino dos Países Baixos, portador da Carteira de Identidade para Estrangeiro CIE/RNE nº V526646-Y, órgão expedidor DELEMIG/SP, e inscrito no CPF sob o nº 233.891.568-28, residente e domiciliado na cidade e Comarca de Ribeirão Preto, Estado de São Paulo, na Rua Cesário Gonçalves, nº 181, casa 12, Condomínio Terra Brasilis, Jardim Botânico, CEP. 14.021-656, com poderes para assinar em nome deste todos os documentos relacionados à sociedade e para receber citação.

**1.3.** Neste ato, o então sócio **Ate Lindeboom**, retirando-se da sociedade, cede e transfere a integralidade das quotas representativas do capital social que possui, correspondente a **595 (quinhentas e noventa e cinco) quotas no valor de R\$ 5,95 (cinco reais e noventa e cinco centavos)**, ao sócio ingressante o **Sr. Roald Max Antoine Van Noort**, cidadão dos Países Baixos, (holandês), casado, administrador de empresas, portador do passaporte nº NT 2792817, emitido em 05 de março de 2008, inscrito no CPF sob nº. 233.891.568-28, residente e domiciliado na cidade de Keerkade 20, 5432 KA, Cuijk, Holanda, neste ato representado por seu procurador **Vladimir Petrus Walk**, holandês, casado, engenheiro agrícola, portador do passaporte nº. BA 0364275, emitido pelo Reino dos Países Baixos, portador da Carteira de Identidade para Estrangeiro CIE/RNE nº V526646-Y, órgão expedidor DELEMIG/SP, e inscrito no CPF sob o nº 233.061.888-32, residente e domiciliado na cidade e Comarca de Ribeirão Preto, Estado de São Paulo, na Rua Cesário Gonçalves, nº 181, casa 12, Condomínio Terra Brasilis, Jardim Botânico, CEP. 14.021-656, com poderes para assinar em nome deste todos os documentos relacionados à sociedade e para receber citação.



1129AA507327

Selos pagos por verba  
Valor Aut. R\$ 2,60  
Cartório de Registro Civil  
de Sertãozinho (SP)  
Fernando O. Fernandes - Oficial  
29 ABR. 2014  
Válido somente  
com selo de  
autenticidade.  
AUTENTICAÇÃO: Está cópia confere com  
o original a mim apresentado. Dou fé.  
Susimar da Silva Santos - Escr. Aut.

Processo Licitatório  
103  
Folha nº  
Pato Bragado - PR



JURESP

1.4. O cedente declara ter recebido do cessionário, pela cessão e transferência de quotas, o valor acima descrito, pelo que dá plena, geral e irrevogável quitação.

1.5. Diante do acima exposto, a cláusula 5.º que trata do CAPITAL SOCIAL passa a ter a seguinte redação:

### **CAPITAL SOCIAL**

*Cláusula 5ª - O capital social é totalmente subscrito e integralizado é de R\$ 7.625.833,00 (sete milhões, seiscentos e vinte e cinco mil, oitocentos e trinta e três Reais), dividido em 762.583.300 (setecentos e sessenta e dois milhões, quinhentos e oitenta e três mil e trezentas) quotas, no valor de R\$ 0.01 (um centavo de Real) cada uma, assim distribuídas entre os sócios:*

SÓCIOS	QUOTAS	R\$	%
CRV International B.V	762.582.705	7.625.827,05	99,99992
Roald Max Antoine Van Noort	595	5,95	0,00008
<b>TOTAL</b>	<b>762.583.300</b>	<b>7.625.833,00</b>	<b>100,00000</b>

**Parágrafo Primeiro** - Cada quota confere o direito a um voto nas deliberações dos sócios, que serão tomadas mediante o voto favorável de sócios representando a maioria do Capital Social, exceto de outra forma exigida por lei.

**Parágrafo Segundo** - A responsabilidade de cada sócio é restrita ao valor de suas quotas, mas todos os sócios respondem solidariamente pela integralização do capital social, nos termos previstos no artigo 1.052 da Lei nº. 10.406, de 10 de janeiro de 2.002.

### **2 - RENÚNCIA E NOMEAÇÃO DE NOVO DIRETOR PRESIDENTE:**

2.1. O Diretor Presidente Sr. **Augustinus Hubertus Maria Laeven**, holandês, casado, engenheiro agrícola, portador do passaporte nº. N89768856, país expedidor Holanda, portador da Carteira de Identidade para Estrangeiro CIE/RNE n.º IDV 289.166-I DPF2/POR/SP e inscrito no CPF sob o n.º 223.069.228-37, residente e domiciliado na cidade e Comarca de Ribeirão Preto, Estado de São Paulo, na Rua Antônio Uchoa Filho, n.º 730, Jardim São Luiz, CEP. 14.020-460, **renunciou ao cargo de Diretor Presidente da Sociedade, sendo que**

**os sócios da sociedade, incluindo-se aquele que integra a sociedade neste ato, à**

Cartório de Registro Civil  
de Sertãozinho (SP)  
Fernando O. Fernandes - Oficial

29 ABR. 2014

Autenticado por  
Valor Aut. R\$ 2,60  
Selos pagos por  
Autenticação  
1129A507329

Válido somente  
com selo de  
autenticado.

AUTENTICAÇÃO: Está cópia confere com  
o original a mim apresentado. Dou fé.  
Susimar da Silva Santos - Escr. Aut.

Página 3 de 15

Processo Licitatório  
Folha nº 104  
Pato Bragado - PR

JUL 14 2014

unanimidade, acolhem o pedido de renúncia formulado e, em ato contínuo deliberaram o seguinte:

2.2. Em razão da renúncia do Diretor Presidente, os sócios **indicam** e **nomeiam**, como **Diretor Presidente da Sociedade**, o Sr. **Vladimir Petrus Walk**, holandês, casado, engenheiro agrícola, portador do passaporte nº. BA 0364275, emitido pelo Reino dos Países Baixos, portador da Carteira de Identidade para Estrangeiro CIE/RNE n.º V526646-Y, órgão expedidor DELEMIG/SP, e inscrito no CPF sob o n.º 233.061.888-32, residente e domiciliado na cidade e Comarca de Ribeirão Preto, Estado de São Paulo, na Rua Cesário Gonçalves, n.º 181, casa 12, Condomínio Terra Brasilis, Jardim Botânico, CEP. 14.021-656, o qual toma posse de seu cargo neste ato, atuando por prazo indeterminado, tendo sido expedidas autorização de trabalho e o visto de permanência pela Coordenação Geral de Imigração do Ministério do Trabalho, o qual até então exercia o cargo de Diretor Vice-Presidente.

2.3. A Sociedade, passa a partir desta data, a possuir o seguinte teor, em sua **Cláusula 16ª**, **Capítulo XIV - Disposições Transitórias**:

**Cláusula 16ª** - Os sócios nomeiam, como Diretor Presidente da Sociedade, o Sr. **Vladimir Petrus Walk**, holandês, casado, engenheiro agrícola, portador do passaporte nº. BA 0364275, emitido pelo Reino dos Países Baixos, portador da Carteira de Identidade para Estrangeiro CIE/RNE n.º V526646-Y, órgão expedidor DELEMIG/SP, e inscrito no CPF sob o n.º 233.061.888-32, residente e domiciliado na cidade e Comarca de Ribeirão Preto, Estado de São Paulo, na Rua Cesário Gonçalves, n.º 181, casa 12, Condomínio Terra Brasilis, Jardim Botânico, CEP. 14.021-656, o qual toma posse de seu cargo, atuando por prazo indeterminado, tendo sido expedidas autorização de trabalho e o visto de permanência pela Coordenação Geral de Imigração do Ministério do Trabalho.

O Diretor Presidente e os sócios declaram para todos os fins, sob as penas da lei, que não estão impedidos de exercer a administração da sociedade, em razão de lei especial, ou em virtude de condenação criminal, ou por se encontrar sob os efeitos dela, a pena que vede, ainda que temporariamente, o acesso a cargos públicos, ou por dela, a pena que vede, ainda que temporariamente, o acesso a cargos públicos, ou por crime falimentar, de prevaricação, peita ou suborno, concussão, peculato, ou contra a economia popular, contra o sistema financeiro nacional, contra normas de defesa da concorrência, contra as relações de consumo, fé pública ou propriedade.



1129AA507331

Selos pagos por verbos  
Valor Aut. R\$ 2,00

Cartório de Registro Civil  
de Sertãozinho (SP)  
Fernando O. Fernandes - Oficial

29 ABR 2014

AUTENTICAÇÃO: Esta cópia confere com o original a mim apresentado. Dou fé.  
Susimar da Silva Santos - Escr. Aut.

Válido somente com selo de autenticidade.

Página 4 de 15

Processo Licitatório  
Folha nº 105  
Pato Bragado - PR

JUCEB

Tendo em vista as deliberações acima, os sócios resolvem, por unanimidade, consolidar o Contrato Social da Sociedade, conforme segue:

**CONSOLIDAÇÃO DAS CLÁUSULAS SOCIAIS DO CONTRATO SOCIAL DA SOCIEDADE  
EMPRESÁRIA LIMITADA DENOMINADA**

**LAGOA DA SERRA LTDA**

CNPJ nº. 05.162.045/0001-86

N.I.R.E. 35.215.463.250

Pelo presente instrumento particular e na melhor forma de direito, as partes abaixo:

**I - CRV INTERNATIONAL B.V.**, sociedade devidamente organizada e existente de acordo com as leis dos Países Baixos, com sede na Cidade de Arnhem, Burgemeester Matsersingel 200, 6843 NZ, Holanda, inscrita no CNPJ sob no. 05.953.692/0001-06, neste ato representada pelo seu procurador, o Sr. **Vladimir Petrus Walk**, holandês, casado, engenheiro agrícola, portador do passaporte nº. BA 0364275, emitido pelo Reino dos Países Baixos, portador da Carteira de Identidade para Estrangeiro CIE/RNE n.º V526646-Y, órgão expedidor DELEMIG/SP, e inscrito no CPF sob o n.º 233.061.888-32, residente e domiciliado na cidade e Comarca de Ribeirão Preto, Estado de São Paulo, na Rua Cesário Gonçalves, n.º 181, casa 12, Condomínio Terra Brasilis, Jardim Botânico, CEP. 14.021-656, com poderes para assinar em nome desta todos os documentos relacionados à sociedade e para receber citação; e

**II - ROALD MAX ANTOINE VAN NOORT**, cidadão dos Países Baixos, (holandês), casado, administrador de empresas, portador do passaporte nº NT 2792817, emitido em 05 de março de 2008, inscrito no CPF sob nº. 233.891.568-28, residente e domiciliado na cidade de Keerkade 20, 5432 KA, Cuijk, Holanda, neste ato representado por seu procurador **Vladimir Petrus Walk**, já devidamente qualificado, com poderes para assinar em nome deste todos os documentos relacionados à sociedade e para receber citação.

Sócios representando a totalidade do capital social da **Lagoa da Serra Ltda.**, sociedade empresária limitada, com sede na Cidade de Sertãozinho, Estado de São Paulo, na Rodovia Carlos Tonani, Km 88, CEP 14.174-000, inscrita no CNPJ sob nº 05.162.045/0001-

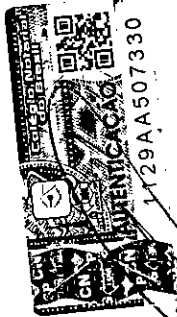

Cartório de Registro Civil  
de Sertãozinho (SP)  
Fernando O. Fernandes - Oficial

Seios pagos por Verbo:  
Valor Aut. R\$ 2,00

7 9 ABR. 2014

Valido somente  
com selo de  
autenticidade.

AUTENTICAÇÃO: Está cópia confere com  
o original a mim apresentado. Dou fé.  
Susimar da Silva Santos - Escr. Aut.

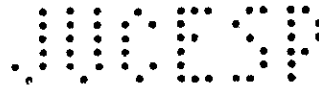

86, com seu Contrato Social devidamente arquivado na Junta Comercial do Estado de São Paulo sob NIRE nº. 35.215.463.250, firmam a presente consolidação do contrato social.

## CAPÍTULO I

### **DENOMINAÇÃO, SEDE, DOMICÍLIO LEGAL E FILIAL**

**Cláusula 1ª** - A sociedade empresária limitada opera sob denominação de **LAGOA DA SERRA LTDA.** e tem sede e foro na Cidade de Sertãozinho, Estado de São Paulo, na Rodovia Carlos Tonani, Km 88, CEP. 14.174-000.

**Cláusula 2ª** - A sociedade tem uma filial na Via Vicinal Antônio Sarti km 02, Chácaras Planalto, na cidade de Sertãozinho, São Paulo, CEP. 14.175-350.

**Parágrafo Primeiro** - A filial tem como objeto as seguintes atividades:

- a-) a exploração da pecuária em geral;
- b-) a compra e venda, inclusive contratação de animais domésticos, com vistas à inseminação artificial e à colheita, envasamento, armazenamento e venda de sêmen e fertilização "in vitro" e venda de embriões;
- c-) a compra, inclusive importação, e venda e transplante de embriões de animais domésticos;
- d-) a compra, inclusive importação, e venda de sêmen de animais domésticos;
- e-) a compra, inclusive importação, e venda de materiais de inseminação artificial e de botijões criogênicos;
- f-) a prestação de serviço de alojamento de animais domésticos com vistas à inseminação artificial, à colheita, envasamento, congelamento e armazenamento de sêmen e fertilização "in vitro" de embriões;
- g-) provas de touros (tipo PAINT);
- h-) o ensinamento de técnicas, cuidados e manejo para a inseminação artificial através de cursos fornecidos aos interessados, inclusive nas fazendas dos criadores;
- i-) a prestação de serviços de inseminação artificial, inclusive nas fazendas dos criadores;
- j-) a prestação de serviços destinados aos criadores em geral, tais como coleta, compilação e fornecimento de dados e informações;
- k-) a pesquisa e aplicação de novas tecnologias no campo da genética; e

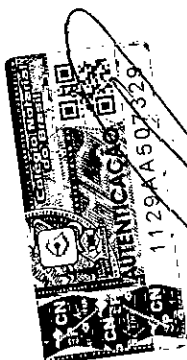

Seios pagos por vgrda  
Valor Aut. R\$ 2,60  
Cartório de Registro Civil  
de Sertãozinho (SP)  
Fernando O. Fernandes - Oficial  
Válido somente  
com selo de  
autenticidade.

29 ABR / 2014

AUTENTICAÇÃO: Esta cópia confere com o original a mim apresentado. Dou fé.  
Suelmar da Silva Santos - Escr. Aut.

Página 6 de 15

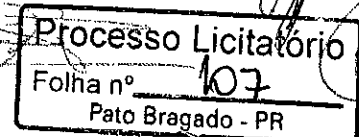

JUCESP

l-) outras, atividades correlatas;

m-) confinamento de gado bovino para teste de PERFORMANCE DE JOVENS TOUROS, denominado TESTE DE PERFORMANCE.

**Parágrafo Segundo** - A expressão "animais domésticos" engloba várias espécies, tais como: bovinos, ovinos, caprinos, eqüinos, bubalinos, etc.

**Parágrafo Terceiro** - A sociedade poderá por resolução de seus sócios abrir outras filiais e outros estabelecimentos em qualquer parte do território nacional, atribuindo-lhes para fins legais, capital em separado, alocado daquele da matriz.

## CAPÍTULO II

### **DO OBJETO**

**Cláusula 3ª** - A sociedade tem por objeto:

- a-) a exploração da pecuária em geral;
- b-) a compra e venda, inclusive contratação de animais domésticos, com vistas à inseminação artificial e à colheita, envasamento, armazenamento e venda de sêmen e fertilização "in vitro" e venda de embriões;
- c-) a compra, inclusive importação, e venda e transplante de embriões de animais domésticos;
- d-) a compra, inclusive importação, e venda de sêmen de animais domésticos;
- e-) a compra, inclusive importação, e venda de materiais de inseminação artificial e de botijões criogênicos;
- f-) a prestação de serviço de alojamento de animais domésticos com vistas à inseminação artificial, à colheita, envasamento, congelamento e armazenamento de sêmen e fertilização "in vitro" de embriões;
- g-) provas de touros (tipo PAINT);
- h-) o ensinamento de técnicas, cuidados e manejo para a inseminação artificial através de cursos fornecidos aos interessados, inclusive nas fazendas dos criadores;
- i-) a prestação de serviços de inseminação artificial, inclusive nas fazendas dos criadores;
- j-) a prestação de serviços destinados aos criadores em geral, tais como coleta, compilação e fornecimento de dados e informações;
- k-) a pesquisa e aplicação de novas tecnologias no campo da genética; e

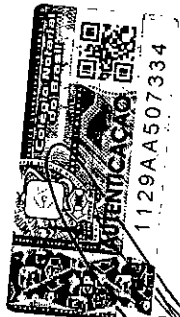

Seios pagos por verb. Valor Aut. R\$ 2,60  
29 ABR. 2014  
AUTENTICAÇÃO: Está cópia confere com o original a mim apresentado. Dou fé.  
Susimar da Silva Santos - Escr. Aut.

Valido somente com selo de autenticidade.

JUDICIAL

11 03 10

I-) outras, atividades correlatas.

**Parágrafo Primeiro** - A expressão "animais domésticos" engloba várias espécies, tais como: bovinos, ovinos, caprinos, eqüinos, bubalinos, etc.

**Parágrafo Segundo** - Para a consecução de seu objeto social, a sociedade poderá constituir subsidiárias e participar do capital de outras empresas.

### CAPÍTULO III

#### **DURAÇÃO**

**Cláusula 4ª** - O prazo de duração da Sociedade é indeterminado.

### CAPÍTULO IV

#### **CAPITAL SOCIAL**

**Cláusula 5ª** - O capital social é totalmente subscrito e integralizado é de R\$ 7.625.833,00 (sete milhões, seiscentos e vinte e cinco mil, oitocentos e trinta e três reais), dividido em 762.583.300 (setecentos e sessenta e dois milhões, quinhentos e oitenta e três mil e trezentas) quotas, no valor de R\$ 0,01 (um centavo de real) cada uma, assim distribuídas entre os sócios:

SÓCIOS	QUOTAS	R\$	%
CRV International B.V	762.582.705	7.625.827,05	99,99992
Roald Max Antoine Van Noort	595	5,95	0,00008
<b>TOTAL</b>	<b>762.583.300</b>	<b>7.625.833,00</b>	<b>100,00000</b>

**Parágrafo Primeiro** - Cada quota confere o direito a um voto nas deliberações dos sócios, que serão tomadas mediante o voto favorável de sócios representando a maioria do Capital Social, exceto de outra forma exigida por lei.

**Parágrafo Segundo** - A responsabilidade de cada sócio é restrita ao valor de suas quotas, mas todos os sócios respondem solidariamente pela integralização do capital social, nos termos previstos no artigo 1.052 da Lei nº. 10.406, de 10 de janeiro de 2.002.

Cartório de Registro Civil  
de Sertãozinho (SP)  
Fernando O. Fernandes - Oficial

2-9 ABR. 2014

Selos pagos por verba  
Valor Aut. R\$ 2,60

AUTENTICAÇÃO: Esta cópia confere com o original a mim apresentado. Dou fé.  
Susimar da Silva Santos - Escr. Aut.

Válido somente com selo de autenticidade.

JUL 13 11 03 10

**CAPÍTULO V**

**DA ADMINISTRAÇÃO**

**Cláusula 6ª** - A administração da sociedade será exercida por 1 (um) ou mais administradores que poderão ser sócios ou não, residente (s) e domiciliado (s) no país, nomeado (s) pelo Contrato Social, nos termos da Lei nº. 10.406, de 10 de janeiro de 2.002. O (s) administrador (es) atuará (ão) em sua (s) função (ões) sob denominação de Diretor (es).

**Parágrafo Primeiro** - Os Diretores ficam dispensados de prestar qualquer caução em favor da sociedade.

**Parágrafo Segundo** - Os diretores terão isoladamente poderes para administrar e validamente obrigar a Sociedade, praticando todos os atos e operações necessários a esse fim, incluindo, porém não limitados aos seguintes:

- a-) representar a Sociedade, ativa e passivamente, em Juízo ou fora dele, inclusive a representação perante qualquer repartição federal, estadual ou municipal e autarquias; e
- b-) a gerência, orientação e direção dos negócios sociais.

**Parágrafo Terceiro** - A remuneração dos Diretores será fixada pelos sócios e será levada à conta das despesas gerais da sociedade.

**Parágrafo Quarto** - A substituição dos Diretores poderá se dar a qualquer tempo, mediante decisão dos sócios representantes de pelo menos 3/4 do capital social. A nomeação de Diretores poderá se dar também a qualquer tempo, mediante decisão dos sócios representantes de, no mínimo, 75% do capital social.

**Parágrafo Quinto** - A sociedade somente se obriga:

- a-) por assinatura do Diretor isoladamente; ou
- b-) por assinatura de 2 (dois) Procuradores, agindo em conjunto e dentro dos limites estabelecidos nos respectivos instrumentos de mandato; ou
- c-) por assinatura de 1 (um) Procurador com poderes especiais, agindo isoladamente e dentro dos limites estabelecidos no respectivo instrumento de mandato.



Se los pagos por verbas  
Veloz Aut. R\$ 100  
1129A 507332  
Cartório de Registro Civil  
de Sertãozinho (SP)  
Fernando O. Fernandes - Oficial  
2 9 ABR. 2014  
Válido somente  
com selo de  
autenticidade.  
AUTENTICAÇÃO: Esta cópia confere com  
o original a mim apresentado. Dou fé.  
Susimar da Silva Santos - Escr. Aut.

JUE 30

**Parágrafo Sexto** - As procurações outorgadas pela sociedade deverão ser sempre exclusivamente assinadas pelo Diretor, devendo ser expressamente identificados os poderes outorgados e, com exceção daqueles com poderes "ad judicia", terão prazo de validade indeterminado.

**Parágrafo Sétimo** - Estão sujeitos ao prévio e expresso consentimento dos sócios:

- a-) a nomeação de procuradores com poderes para praticar os atos relacionados nesta Cláusula;
- b-) a distribuição de lucros;
- c-) a outorga de fiança, aval ou garantia em negócios ou operações de terceiros, exceção feita aos negócios ou operações de suas subsidiárias ou coligadas e contratos de locação residencial de seus gerentes e empregados;
- d-) a constituição de subsidiárias, ou sua dissolução ou liquidação;
- e-) a aquisição, a alienação ou a oneração de qualquer participação societária;
- f-) a votação das participações societárias detidas pela sociedade;
- g-) a celebração de qualquer acordo referente às participações societárias detidas pela sociedade;
- h-) a concessão ou a tomada de empréstimos em dinheiro, exceção feita a aditamentos a fornecedores;
- i-) a aquisição, a alienação, o comodato ou a oneração de bens imóveis;
- j-) a assinatura de contratos de locação de bens imóveis;
- k-) a celebração de qualquer contrato ou acordo envolvendo a transferência ou o recebimento de tecnologia ou o licenciamento de direitos de propriedade industrial;
- l-) a celebração de contratos ou acordo cujo valor total seja superior ao equivalente a US\$ 50.000,00 ou cuja duração seja superior a 12 (doze) meses;
- m-) a doação ou a contribuição a partidos e organizações políticas, quando permitida pela legislação vigente;
- n-) a liquidação ou dissolução da sociedade; e
- o-) qualquer outro ato que venha a ser periodicamente determinado pelos quotistas.

## **CAPÍTULO VI**

### **DA REUNIÃO DE SÓCIOS**

**Cláusula 7ª** - Os sócios reunir-se-ão, no mínimo uma vez por ano, em Reunião de sócios, nos quatro primeiros meses após o término do exercício social, para os fins previstos

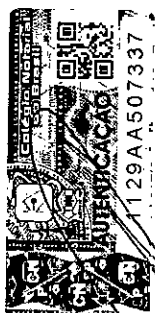

Selos pagos por verba  
Valor Aut. R\$ 2,50

Cartório de Registro Civil  
de Sertãozinho (SP)  
Fernando O. Fernandes - Oficial

29 ABR. 2014

Válido somente  
com selo de  
autenticidade.  
AUTENTICAÇÃO: Esta cópia confere com  
o original a mim apresentado. Dou fé.  
Susimar da Silva Santos - Escr. Aut.

Página 10 de 15

Processo Licitatório  
Folha nº 131  
Pato Bragado - PR



JOSÉ

em lei e no presente Contrato Social e, extraordinariamente, sempre que o interesse da sociedade assim o exigir.

JOSÉ

**Parágrafo Primeiro** - Toda e qualquer Reunião de Sócios será presidida e secretariada por sócios escolhidos entre os presentes na assembléia.

**Parágrafo Segundo** - A Reunião de Sócios deverá ser convocada por um dos Diretores ou pelo (s) sócio (s) representando a maioria do capital social.

**Parágrafo Terceiro** - Todas as deliberações dos sócios serão tomadas pelos votos correspondentes a no mínimo três quartos do capital social.

**Parágrafo Quarto** - A convocação da Reunião de Sócios será feita pela imprensa, na forma da lei, constando da ordem dos anúncios a ordem do dia, local, data e hora da assembléia, exceto se todos os sócios estiverem presentes ou se declarem presentes.

**Parágrafo Quinto** - A Reunião de Sócios torna-se dispensável quando todos os sócios decidirem, por escrito, sobre a matéria que seria objeto dela.

**Cláusula 8ª** - Os Sócios poderão fazer-se representar na Reunião de Sócios por procuradores nomeados na forma da lei, devendo o respectivo instrumento de mandato ser levado a registro juntamente com a ata.

## CAPÍTULO VII

### **CESSÃO E TRANSFERÊNCIA DE QUOTAS**

**Cláusula 9ª** - O Sócio que desejar ceder ou transferir, total ou parcialmente, as suas quotas a terceiros deverá primeiro oferecê-las por escrito aos demais sócios, os quais terão direito de preferência na sua aquisição. Se, no prazo de 30 (trinta) dias da data do recebimento da oferta, os demais sócios não comunicarem por escrito a sua intenção de adquirir as quotas, o sócio poderá ceder e transferir suas quotas a terceiros, nas mesmas condições da oferta.

## CAPÍTULO VIII

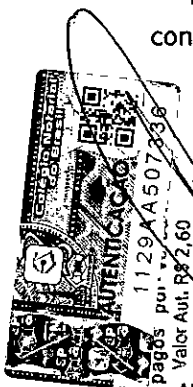

Cartório de Registro Civil  
de Sertãozinho (SP)  
Fernando O. Fernandes - Oficial

29 ABR. 2014

Se los pagós por...  
Valor Aut. R\$ 2,60

Válido somente  
com selo de  
autenticadç.

AUTENTICAÇÃO: Está cópia confere com  
o original a mim apresentado. Dou fé.  
Susimar da Silva Santos - Escr. Aut.

JUESP

**EXERCÍCIO SOCIAL, DEMONSTRAÇÕES FINANCEIRAS E LUCROS:**

110510

**Cláusula 10ª** - O exercício social da sociedade terá início no dia 1º de janeiro e encerrar-se-á em 31 de dezembro de cada ano, ocasião em que será levantado o respectivo balanço e preparadas as demais demonstrações financeiras.

**Parágrafo Primeiro** - A destinação dos lucros e perdas, bem como o pagamento de juros sobre o capital, nos termos da legislação fiscal em vigor, será estabelecida pelos sócios representando a maioria do capital social.

**Parágrafo Segundo** - Os Sócios representam a maioria do Capital Social poderão solicitar a elaboração de balanços patrimoniais intermediários ou intercalares durante o exercício social e distribuir lucros com base nos mesmos.

**CAPÍTULO IX**

**LIQUIDAÇÃO E DISSOLUÇÃO DA SOCIEDADE**

**Clausula 11ª** - A Sociedade não será dissolvida na hipótese de ocorrência de morte, insanidade, insolvência, falência de qualquer um dos sócios ou, ainda, na ocorrência de qualquer evento em vista do qual cesse a participação de um sócio, podendo as demais sócias remanescentes de comum acordo prosseguir com os negócios da Sociedade.

Os haveres do Sócio retirante, extinto, morto, insolvente ou liquidado serão calculados com base num balanço especial levantado pela Sociedade, no último dia útil do mês em que ocorrer o evento, e serão pagos a seus herdeiros ou sucessores em 12 (doze) prestações mensais ajustadas monetariamente, contados da data do referido evento.

**Parágrafo único** - Compete à Reunião de Sócios estabelecer o modo de liquidação e eleger os liquidantes que venham a exercer a função durante o período de liquidação, fixando-lhes a remuneração respectiva.

**CAPÍTULO X**

**ALTERAÇÃO DO CONTRATO SOCIAL**



Cartório de Registro Civil de Sertãozinho (SP)  
Fernando O. Fernandes - Oficial

29 ABR. 2014

Setos pagos por verba  
Valor Aut. R\$ 2,60  
AUTENTICAÇÃO: Esta cópia confere com o original a mim apresentado. Dou fé.  
Susimar da Silva Santos - Escr. Aut.

Válido somente com selo de autenticidade.

Processo Liquidatório  
Folha nº 43  
Pato Bragado - PR

JUESP

**Cláusula 12ª** - O presente Contrato Social poderá ser alterado a qualquer tempo, através da deliberação dos sócios representando o quórum previsto em lei.

### CAPÍTULO XI

#### **DA TRANSFORMAÇÃO**

**Cláusula 13ª** - A sociedade poderá ser transformada em outro tipo societário por deliberação de sócios que representem pelo menos três quartos do capital social, reunidos em Reunião de Sócios, cabendo ao sócio dissidente o direito de se retirar da sociedade, nos 30 (trinta) dias subseqüentes à reunião que deliberou transformação.

### CAPÍTULO XII

#### **DA REGÊNCIA SUPLETIVA**

**Cláusula 14ª** - O presente Contrato Social será regido pela Lei n.º 10.406, de 10 de janeiro de 2.002 e, em suas omissões, será regido, supletivamente, pelas disposições contidas na Lei de Sociedade por Ações (Lei n.º 6.404, de 15 de dezembro de 1.976 e demais alterações posteriores).

### CAPÍTULO XIII

#### **FORO**

**Cláusula 15ª** - Para todas as questões oriundas deste contrato, fica eleito o Foro da Comarca de Sertãozinho, Estado de São Paulo, com exclusão de qualquer outro, por mais privilegiado que seja.

### CAPÍTULO XIV

#### **DISPOSIÇÕES TRANSITÓRIAS**

**Cláusula 16ª** - Os sócios nomeiam, como Diretor Presidente da Sociedade, o Sr. **Vladimir Petrus Walk**, holandês, casado, engenheiro agrícola, portador do passaporte n.º BA 0364275, emitido pelo Reino dos Países Baixos, portador da Carteira de Identidade para

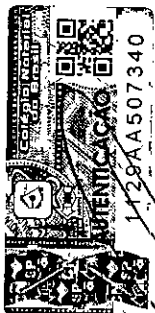

Cartório de Registro Civil  
de Sertãozinho (SP)  
Fernando O. Fernandes - Oficial

29 ABR. 2014

Autenticação: Esta cópia confere com o original a mim apresentado. Dou fé.  
Susimar da Silva Santos - Escr. Aut.

Válido somente com selo de autenticidade.

JUL 09

Estrangeiro CIE/RNE n.º V526646-Y, órgão expedidor DELEMIG/SP, e inscrito no CPF sob o n.º 233.061.888-32, residente e domiciliado na cidade e Comarca de Ribeirão Preto, Estado de São Paulo, na Rua Cesário Gonçalves, n.º 181, casa 12, Condomínio Terra Brasilis, Jardim Botânico, CEP. 14.021-656, o qual toma posse de seu cargo, atuando por prazo indeterminado, tendo sido expedidas autorização de trabalho e o visto de permanência pela Coordenação Geral de Imigração do Ministério do Trabalho.

O Diretor Presidente e os sócios declaram para todos os fins, sob as penas da lei, que não estão impedidos de exercer a administração da sociedade, em razão de lei especial, ou em virtude de condenação criminal, ou por se encontrar sob os efeitos dela, a pena que vede, ainda que temporariamente, o acesso a cargos públicos, ou por dela, a pena que vede, ainda que temporariamente, o acesso a cargos públicos, ou por crime falimentar, de prevaricação, peita ou suborno, concussão, peculato, ou contra a economia popular, contra o sistema financeiro nacional, contra normas de defesa da concorrência, contra as relações de consumo, fé pública ou propriedade.

E assim por estarem as partes, justas e contratadas, assinam o presente instrumento em 3 (três) vias de igual forma e teor, na presença de 2 (duas) testemunhas abaixo assinadas.

Sertãozinho, 18 de dezembro de 2.009.

**CRV INTERNATIONAL B.V.**

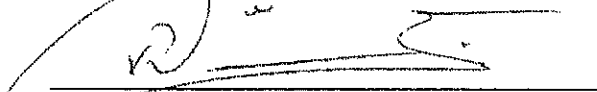
  
p.p. **Vladimir Petrus Walk**

**ATE LINDEBOOM**

  
p.p. **Vladimir Petrus Walk**

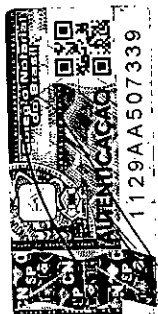

Setos pagos por verba.  
Valor Aut. R\$ 2,60  
29 ABR 2014  
Cantório de Registro Civil  
de Sertãozinho (SP)  
Fernando O. Fernandes - Oficial  
Válido somente  
com selo de  
autenticidade.  
AUTENTICAÇÃO: Está cópia confere com  
o original a mim apresentado. Dou fé.  
Susimar da Silva Santos - Escr. Aut.

JUCESP

(continuação das assinaturas do instrumento particular de alteração do contrato social da sociedade empresária denominada LAGOA DA SERRA LTDA.)

**ROALD MAX ANTOINE VAN NOORT**

  
p.p. **Vladimir Petrus Walk**

**AUGUSTINUS HUBERTUS MARIA LAEVEN**

  
**VLADIMIR PETRUS WALK**

  
**AIRES VIGO**  
OAB/SP - 84.934

**Testemunhas:**

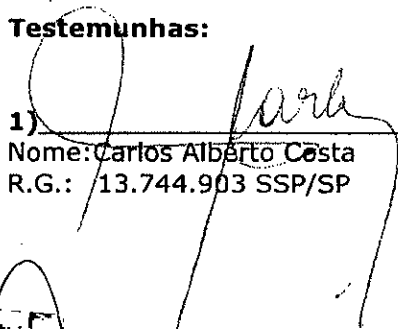
1)   
Nome: **Carlos Alberto Costa**  
R.G.: 13.744.903 SSP/SP

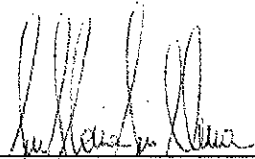
2)   
Nome: **Vicente Carlos L. Villena**  
R.G.: 16.175.776 SSP/SP



Cartório de Registro Civil  
de Sertãozinho (SP)  
Fernando O. Fernandes - Oficial

29 ABR. 2014

AUTENTICAÇÃO: Está cópia confere com o original a mim apresentado. Dou fé.  
Susimar da Silva Santos - Escr. Aut.

Válido somente com selo de autenticidade.





GOVERNO DO ESTADO DE SÃO PAULO  
SECRETARIA DE DESENVOLVIMENTO ECONÔMICO, CIÊNCIA E TECNOLOGIA  
JUNTA COMERCIAL DO ESTADO DE SÃO PAULO

CERTIDÃO SIMPLIFICADA

CERTIFICAMOS QUE AS INFORMAÇÕES ABAIXO CONSTAM DOS DOCUMENTOS ARQUIVADOS NESTA JUNTA COMERCIAL E SÃO VIGENTES NA DATA DE SUA EXPEDIÇÃO.

SE HOUVER ARQUIVAMENTOS POSTERIORES, ESTA CERTIDÃO PERDERÁ SUA VALIDADE.

A AUTENTICIDADE DESTA CERTIDÃO E A EXISTÊNCIA DE ARQUIVAMENTOS POSTERIORES, SE HOUVER, PODERÃO SER CONSULTADAS NO SITE WWW.JUCESPONLINE.SP.GOV.BR, MEDIANTE O CÓDIGO DE AUTENTICIDADE INFORMADO AO FINAL DO DOCUMENTO.

EMPRESA							
NIRE	REGISTRO	DATA DA CONSTITUIÇÃO	INÍCIO DAS ATIVIDADES	PRAZO DE DURAÇÃO			
35215463250		03/12/1998	28/10/1998				
NOME COMERCIAL						TIPO JURÍDICO	
LAGOA DA SERRA LTDA.						SOCIEDADE LIMITADA	
C.N.P.J.		ENDEREÇO			NÚMERO	COMPLEMENTO	
35.162.045/0001-86		ROD CARLOS TONANNIKM 88			SN		
BAIRRO	MUNICÍPIO		UF	CEP	MOEDA	VALOR CAPITAL	
J R DOS BANDEIRANTE	SERTAOZINHO		SP	14174-000	R\$	7.625.833,00	

OBJETO SOCIAL
criação de bovinos para corte serviço de inseminação artificial em animais atividades de apoio à pecuária não especificadas anteriormente holdings de instituições não-financeiras alojamento, higiene e embelezamento de animais

SÓCIO					
NOME					
CRV INTERNACIONAL B.V					
ENDEREÇO			NÚMERO	COMPLEMENTO	
BURGEMEESTER MATSERSINGEL			200	6843	
BAIRRO	MUNICÍPIO		UF	CEP	
NZ	ARNHEM, HOLANDA				
DOCUMENTO	CARGO			QUANTIDADE COTAS	
00000000003	SÓCIO			7.625.827,05	

SÓCIO					
NOME					
ROALD MAX ANTOINE VAN NOORT					
ENDEREÇO			NÚMERO	COMPLEMENTO	
BAIRRO	MUNICÍPIO		UF	CEP	RG
					NT2792817
CPF	CARGO			QUANTIDADE COTAS	
233.891.568-28	SÓCIO			5,95	

SÓCIO		
NOME		
ROALD MAX ANTONIE VAN NOORT		
ENDEREÇO		
NÚMERO		
COMPLEMENTO		



GOVERNO DO ESTADO DE SÃO PAULO  
SECRETARIA DE DESENVOLVIMENTO ECONÔMICO, CIÊNCIA E TECNOLOGIA  
JUNTA COMERCIAL DO ESTADO DE SÃO PAULO

CERTIDÃO SIMPLIFICADA

BAIRRO	MUNICÍPIO	UF	CEP
CPF 000.000.000-06 (INCORRETO)	CARGO SÓCIO	QUANTIDADE COTAS 5,95	

<b>REPRESENTANTE, DIRETOR PRESIDENTE, ADMINISTRADOR</b>			
NOME VLADIMIR PETRUS WALK			
ENDEREÇO RUA CESARIO GONCALVES		NÚMERO 181	COMPLEMENTO CASA 12
BAIRRO JARDIM BOTANICO	MUNICÍPIO SAO PAULO	UF SP	CEP 14021-656
		RG V526646Y	
CPF 233.061.888-32	CARGO REPRESENTANTE, DIRETOR PRESIDENTE, ADMINISTRADOR		QUANTIDADE COTAS

<b>FILIAIS</b>			
NIRE 35903354429		CNPJ	
ENDEREÇO VIA VICINAL ANTONIO SARTI		NÚMERO S/N	COMPLEMENTO KM 02 - CHACA
BAIRRO VILA INDUSTRIAL	MUNICÍPIO SERTAOZINHO	UF SP	CEP 14175-350

<b>ÚLTIMO DOCUMENTO ARQUIVADO</b>		
DATA 15/07/2013	NÚMERO 247.373/13-8	
ARQUIVAMENTO DE DOCUMENTOS DE INTERESSE DA EMPRESA/EMPRESARIO - BALANÇO		

FIM DAS INFORMAÇÕES PARA NIRE: 35215463250	
DATA DA ÚLTIMA ATUALIZAÇÃO DA BASE DE DADOS: 23/05/2014	



Certidão Simplificada emitida para moises ferreira dos santos:21948746824  
[ Autenticidade: 43221153 ] - Junta Comercial do Estado de São Paulo - www.jucesponline.sp.gov.br

Signature Not Verified

Assinado por: FLÁVIA REGINA BRITTO  
Data: 26/05/2014 12:09:52 -03:00  
Motivo: Autenticação da Certidão Simplificada  
Localização: Sao Paulo



**MINISTÉRIO DO DESENVOLVIMENTO, INDÚSTRIA E COMÉRCIO EXTERIOR  
DEPARTAMENTO NACIONAL DE REGISTRO DO COMÉRCIO**

**UNTA COMERCIAL DO PARANÁ**  
**MARCA GENÉTICA COMÉRCIO DE INSUMOS AGROPECUÁRIOS LTDA**

**CONTRATO SOCIAL**

Fls. 01/05

**GIOVANI ANTONIO FERRONATO**, brasileiro, casado pelo regime da comunhão parcial de bens, técnico agrícola, inscrito no CREA/PR sob nº 031.416/TD, residente e domiciliado a Rua São Luiz, nº 1.244, Vila Cancelli, CEP 85.811-000, em Cascavel/PR, portador da cédula de identidade nº 6.237.820-4 PR, inscrito no CPF nº 016.421.649-92 e **JULIANA CAMARGO SZADURA FERRONATO**, brasileira, casada pelo regime da comunhão parcial de bens, empresária, residente e domiciliada a Rua São Luiz, nº 1.244, Vila Cancelli, CEP 85.811-000, em Cascavel/PR, portadora da cédula de identidade nº 6.699.800-2 PR, inscrita no CPF nº 021.781.579-04, pelo presente instrumento e na melhor forma de direito, resolvem, neste ato, constituir entre si, uma **SOCIEDADE EMPRESÁRIA LIMITADA**, a qual será regida por este contrato, lavrado em conformidade com a Lei nº 10.406/02, conforme as cláusulas a seguir:

**Da Denominação, Sede, Objeto e Duração da Sociedade**

**Cláusula 1ª** - A sociedade girará sob o nome empresarial de **MARCA GENÉTICA COMÉRCIO DE INSUMOS AGROPECUÁRIOS LTDA**, e terá sua sede e à Rua São Luiz, nº 1.244, Vila Cancelli, CEP 85.811-000, em Cascavel/PR.

**Cláusula 2ª** - Constitui objeto da sociedade a exploração do ramo de Comércio de Sêmen Bovino, Ovino e Caprino (Cnae 4623-1/01); Comércio de Insumos Agropecuários e mercadorias em geral, inclusive materiais para inseminação artificial (Cnae 4683-4/00 e 4692-3/00), Comércio de produtos para cercas elétricas/eletrificadas (Cnae 4742-3/00) e Comércio de Nitrogênio Líquido (Cnae 4684-2/99).

**Cláusula 3ª** - A sociedade iniciará suas atividades em 22 de maio de 2.008 e seu prazo de duração é por tempo indeterminado.

**Cláusula 4ª** - A sociedade poderá a qualquer tempo, abrir ou fechar filial ou outras dependências, mediante alteração contratual assinada por todos os sócios.

**Do Capital Social e das Quotas Sociais**

**Cláusula 5ª** - O capital social será de R\$ 15.000,00 (Quinze mil reais), dividido em 15.000 quotas, no valor de R\$ 1,00 (um real) cada uma, integralizadas pelos sócios da seguinte forma:

- a) **Giovani Antonio Ferronato**, 1.500 quotas no valor de R\$ 1.500,00 (um mil e quinhentos reais), totalmente integralizados, neste ato, em moeda corrente;
- b) **Juliana Camargo Szadura Ferronato**, 13.500 quotas, no valor de R\$ 13.500,00 (treze mil e quinhentos reais), totalmente integralizados, neste ato, em moeda corrente.

*[Handwritten initials]*



**FUNCIONAL CONTABILIDADE LTDA.**  
Rua Visc de Guarapuava, 1572 - Cascavel - PR  
(45) 3225-5342 - e-mail: funcional@funcional.cn







MINISTÉRIO DO DESENVOLVIMENTO, INDÚSTRIA E COMÉRCIO EXTERIOR  
DEPARTAMENTO NACIONAL DE REGISTRO DO COMÉRCIO

JUNTA COMERCIAL DO PARANÁ  
MARCA GENÉTICA COMÉRCIO DE INSUMOS AGROPECUÁRIOS LTDA

CONTRATO SOCIAL

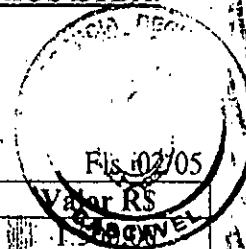

Sócio	Quotas	%	Valor R\$
Giovani Antonio Ferronato	1.500	10%	1.500,00
Juliana Camargo Szadura Ferronato	13.500	90%	13.500,00
<b>Totais</b>	<b>15.000</b>	<b>100%</b>	<b>15.000,00</b>

Parágrafo único - A responsabilidade de cada sócio é restrita ao valor de suas quotas, mas todos respondem solidariamente pela integralização do capital social, nos termos do art. 1.052 da Lei nº 10.406/02.

Cláusula 6ª - As quotas são indivisíveis em relação à sociedade e não poderão ser cedidas ou transferidas total ou parcialmente a terceiros, sem o consentimento do outro sócio, a quem fica assegurado, em igualdade de condições e preço, o direito de preferência para a sua aquisição se postas à venda, formalizando, se realizada a cessão delas, a alteração contratual pertinente, nos termos dos art. 1.056 e 1057 da Lei nº 10.406/02.

Da Administração da Sociedade

Cláusula 7ª - A sociedade será administrada por um ou mais sócios, devidamente designados no presente contrato ou em ato separado, ficando permitida a atribuição do referido cargo a não sócio.

Parágrafo primeiro - A designação de administrador não sócio dependerá da aprovação de, no mínimo, dois terços dos quotistas, em assembléia geral, devidamente convocada para esse fim, ficando investido no cargo mediante assinatura do termo de posse no livro de atas da administração.

Parágrafo segundo - O exercício do cargo de administrador será interrompido pela renúncia, destituição, a qualquer tempo, ou pelo término do prazo, se fixado, ficando permitida a recondução.

Cláusula 8ª - A administração da sociedade caberá ao sócio GIOVANI ANTONIO FERRONATO, com poderes e atribuições de ADMINISTRADOR, autorizado o uso da firma ou denominação social, vedado, no entanto em atividades estranhas ao interesse social ou assumir obrigações seja em favor de qualquer dos quotistas ou de terceiros, bem como onerar ou alienar bens imóveis da sociedade, sem autorização do outro sócio.

Cláusula 9ª - O(s) administrador(es) declara(m), sob as penas da lei, que não está(ão) impedido(s) de exercer a administração da sociedade, por lei especial ou em virtude de condenação criminal ou por se encontrar sob os efeitos dela, a pena que vede, ainda que temporariamente, o acesso a cargos públicos; ou por crime falimentar, de prevaricação, peita ou suborno, concussão, peculato ou contra a economia popular, contra o sistema financeiro nacional, contra normas de defesa da concorrência, contra as relações de consumo, fé pública ou a propriedade, conforme prevê o art. 1.011, § 1º da Lei nº 10.406/2002:

Cláusula 10ª - Ao término de cada exercício social, em 31 de dezembro, o administrador...

FUNCIONAL CONTABILIDADE LTDA.  
Rua Visc de Guarapuava, 1572 - Cascavel - PR  
(45) 3225-5342 - e-mail: funcional@funcional.cnt.br

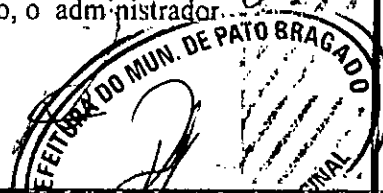



MINISTÉRIO DO DESENVOLVIMENTO, INDÚSTRIA E COMÉRCIO EXTERIOR  
DEPARTAMENTO NACIONAL DE REGISTRO DO COMÉRCIO  
**JUNTA COMERCIAL DO PARANÁ**  
MARCA GENÉTICA COMÉRCIO DE INSUMOS AGROPECUÁRIOS LTDA.

CONTRATO SOCIAL

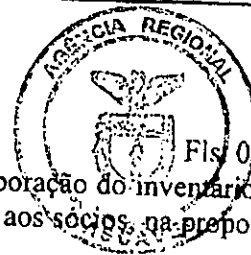

prestará contas justificadas de sua administração, procedendo à elaboração do inventário, do balanço patrimonial e do balanço de resultado econômico, cabendo aos sócios, na proporção de suas quotas, os lucros ou perdas apurados.

**Cláusula 11ª** - A sociedade não estabelecerá um Conselho Fiscal, haja vista sua desnecessidade em razão do número de sócios.

**Cláusula 12ª** - Os sócios poderão, de comum acordo, fixar uma retirada mensal, a título de "pro-labore", observadas as disposições regulamentares pertinentes.

Das Deliberações dos Sócios

**Cláusula 13ª** - As deliberações sociais serão tomadas em reunião especialmente designada para este fim, restando dispensada as formalidades de convocação quando todos os sócios comparecerem ou declararem-se cientes por escrito sobre a matéria, local, data e hora da reunião.

Parágrafo único - Torna-se, ainda, desnecessária a reunião, se todos os sócios deliberarem expressamente sobre a matéria que seria objeto da mesma, nos termos do art. 1.072 da Lei nº 10.406/02.

**Cláusula 14ª** - Dependem da deliberação dos sócios correspondentes a mais de metade do capital social, conforme o art. 1.076, II da Lei nº 10.406/02, além de outras matérias indicadas em lei:

- a) a designação de administradores, quando feita em ato separado;
- b) a destituição dos administradores;
- c) o modo de remuneração, quando não estabelecido no contrato;
- d) o pedido de concordata.

**Cláusula 15ª** - Dependem da deliberação dos sócios correspondentes, no mínimo, a três quartos do capital social, conforme o art. 1.076, I da Lei nº 10.406/02, além de outras matérias indicadas em lei:

- a) a modificação do contrato social;
- b) a incorporação, a fusão e a dissolução da sociedade, ou a cessão do estado de liquidação.

**Cláusula 16ª** - Nos demais casos, as deliberações sociais serão tomadas pela maioria de voto dos presentes, nos termos do inciso III, do art. 1.076 da Lei nº 10.406/02.

**Cláusula 17ª** - A assembléia dos sócios é indispensável e deve realizar-se ao menos uma vez ao ano, nos quatro meses seguintes ao término do exercício social, tendo como objeto a tomada de contas do(s) administrador(es) e deliberação sobre o balanço patrimonial e resultado econômico; designar novo(s) administrador(es), quando for o caso; tratar dos demais assuntos constantes da ordem do dia, observado o disposto no art. 1.078 e parágrafos seguintes da Lei nº 10.406/02.

**FUNCIONAL CONTABILIDADE LTDA.**  
Rua Visc de Guarapuava, 1572 - Cascavel - PR  
(45) 3225-5342 - e-mail: funcional@funcional.cnt.br

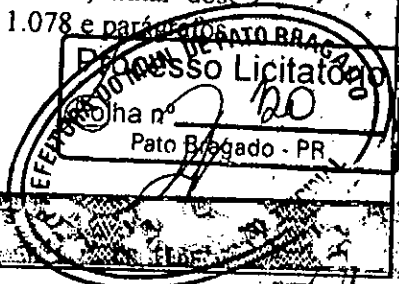



**MINISTÉRIO DO DESENVOLVIMENTO, INDÚSTRIA E COMÉRCIO EXTERIOR**  
**DEPARTAMENTO NACIONAL DE REGISTRO DO COMÉRCIO**  
**JUNTA COMERCIAL DO PARANÁ**  
**MARCA GENÉTICA COMÉRCIO DE INSUMOS AGROPECUÁRIOS COMERCIAL DO PARANÁ**

**CONTRATO SOCIAL**



**Da Resolução e Dissolução da Sociedade**

**Cláusula 18ª** – Poderá, a maioria dos sócios correspondentes a mais da metade do capital social excluir o sócio que colocar em risco a continuidade da empresa, mediante alteração de contrato social, devendo a decisão ser tomada em reunião ou assembléia designada para tal fim, cientificado o acusado em tempo hábil que lhe permita o exercício do direito de defesa.

**Cláusula 19ª** – A sociedade dissolve-se, de pleno direito, nas seguintes hipóteses:

- a) consenso unânime dos sócios;
- b) deliberação dos sócios, por maioria absoluta;
- c) a falta de pluralidade de sócios, não reconstituída no prazo de cento e oitenta dias;
- d) pela dissolução judicial, na hipótese de declaração de falência.

**Cláusula 20ª** - Falecendo ou tornando-se interdito qualquer sócio, a sociedade continuará suas atividades com os herdeiros, sucessores e o incapaz. Não sendo possível ou inexistindo interesse destes ou do(s) sócio(s) remanescente(s), o valor de seus haveres será apurado e liquidado com base na situação patrimonial da sociedade, à data da resolução, verificada em balanço especialmente levantado para tal fim.

**Parágrafo único** – O mesmo procedimento será adotado em outros casos em que a sociedade se resolva em relação a seu sócio.

**Disposições Finais**

**Cláusula 21ª** – A presente sociedade será regida por este contrato e pelas normas contidas na Lei nº 10.406/2002, aplicando-se, em caso de omissão, as normas referentes às Sociedades Simples, e ainda, supletivamente às vigentes para as Sociedades Anônimas, conforme a Lei nº 6.404/76.

**Cláusula 22ª** - Fica eleito o foro de Cascavel, Estado do Paraná, para o exercício de cumprimento dos direitos e obrigações resultantes deste contrato.

E por estarem assim, justos e contratados, fica lavrado o presente contrato em três vias de igual teor e forma, lido, compreendido e elaborado de conformidade com a intenção dos sócios ora presentes, e que, isto posto, assinam na presença de duas testemunhas, e rubricam todas as vias.

Cascavel, 05 de maio de 2.008.

*[Assinaturas manuscritas]*

*[Assinatura manuscrita]*  
Giovani Antonio Ferronato

Processo Licitatório  
Folha nº 121  
Pato Bragado - PR

 **FUNCIONAL CONTABILIDADE LTDA.**  
Rua Visc de Guarapuava, 1572 - Cascavel - PR  
(45) 3225-5342 - e-mail: funcional@funcional.cnt.br





MINISTÉRIO DO DESENVOLVIMENTO, INDÚSTRIA E COMÉRCIO EXTERIOR  
 DEPARTAMENTO NACIONAL DE REGISTRO DO COMÉRCIO  
 JUNTA COMERCIAL DO PARANÁ  
 MARCA GENÉTICA COMÉRCIO DE INSUMOS AGROPECUÁRIOS LTDA.

CONTRATO SOCIAL

JUNTA COMERCIAL  
 DO PARANÁ



*Juliana Camargo Szadura Ferronato*  
 Juliana Camargo Szadura Ferronato

Testemunhas:

*Victor Hugo Zanato de Mello*  
 Victor Hugo Zanato de Mello  
 RG 9.650.383-0 SSP/PR

*Rogério Garcia Vieira*  
 Rogério Garcia Vieira  
 RG 6.552.542-9 SSP/PR

Elaborado por:

*Cristóvão Sobocinski*  
 Cristóvão Sobocinski  
 Téc. Cont. CRC/PR 015.414/O-0

*Matheus B. Sobocinski*  
 Matheus B. Sobocinski  
 Advogado OAB/PR 38.833

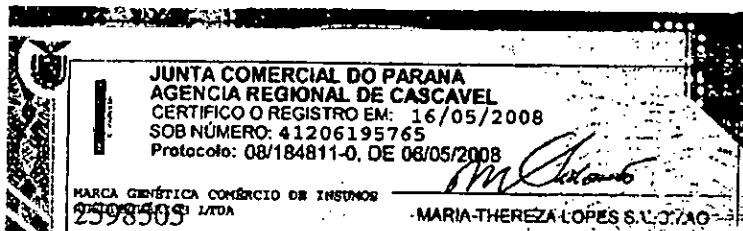

Processo Licitatório  
 Folha nº 122  
 Pato Bragado - PR

 FUNCIONAL CONTABILIDADE LTDA.  
 Rua Vlsc da Guarapuava, 1572 - Cascavel - PR  
 (45) 3225-5342 - e-mail: funcional@funcional.cnt.br





MINISTÉRIO DO DESENVOLVIMENTO, INDÚSTRIA E COMÉRCIO EXTERIOR

DEPARTAMENTO NACIONAL DE REGISTRO DO COMÉRCIO

JUNTA COMERCIAL DO PARANÁ

MARCA GENÉTICA COMÉRCIO DE INSUMOS AGROPECUÁRIOS LTDA

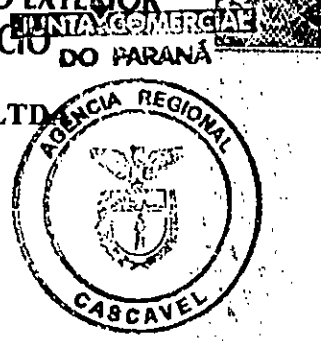

C.N.P.J. Nº 09.562.835/0001-00

**PRIMEIRA ALTERAÇÃO DE CONTRATO SOCIAL**

Fls. 01/06

**GIOVANI ANTONIO FERRONATO**, brasileiro, casado pelo regime da comunhão parcial de bens, técnico agrícola, inscrito no CREA/PR sob nº 031.416/TD, residente e domiciliado a Rua São Luiz, nº 1.244, Vila Cancelli, CEP 85.811-000, em Cascavel/PR, portador da cédula de identidade nº 6.237.820-4 PR, inscrito no CPF nº 016.421.649-92 e **JULIANA CAMARGO SZADURA FERRONATO**, brasileira, casada pelo regime da comunhão parcial de bens, empresária, residente e domiciliada a Rua São Luiz, nº 1.244, Vila Cancelli, CEP 85.811-000, em Cascavel/PR, portadora da cédula de identidade nº 6.699.800-2 PR, inscrita no CPF nº 021.781.579-04, sócios integrantes da SOCIEDADE EMPRESÁRIA LIMITADA denominada MARCA GENÉTICA COMÉRCIO DE INSUMOS AGROPECUÁRIOS LTDA, com seu Contrato Social devidamente registrado na JUCEPAR - Junta Comercial do Estado do Paraná, sob o nº 412.06195765, em 16 de maio de 2008, resolvem, de comum acordo, alterar e consolidar o contrato primitivo, conforme cláusulas a seguir:

**Cláusula 1ª** - Ingressa na sociedade **INEZ FERRONATO TREVISOL**, brasileira, casada pelo regime da comunhão parcial de bens, empresária, residente e domiciliado à Rua Cipreste, nº 385, Pq. Verde, CEP 85.807-700, em Cascavel/PR, portadora da cédula de identidade RG nº 5.203.347-0 PR, inscrita no CPF/MF sob nº 829.296.889-04.

**Cláusula 2ª** - A sócia **JULIANA CAMARGO SZADURA FERRONATO**, que possui na sociedade 13.500 quotas, no valor de R\$ 13.500,00 (Treze mil e quinhentos reais), retira-se da sociedade, cedendo e transferindo a totalidade de suas quotas à sócia ingressante **INEZ FERRONATO TREVISOL**, pelas quais dá plena e total quitação.

**Cláusula 3ª** - O capital social, que é de R\$ 15.000,00 (Quinze mil reais), dividido em 15.000 quotas, no valor de R\$ 1,00 (um real) cada uma, totalmente integralizado pelos sócios, fica dividido, em razão da presente alteração, da seguinte forma:

Sócio	Quotas	%	Valor R\$
Giovani Antonio Ferronato	1.500	10%	1.500,00
Inez Ferronato Trevisol	13.500	90%	13.500,00
<b>Totais</b>	<b>15.000</b>	<b>100%</b>	<b>15.000,00</b>

**Cláusula 4ª** - À vista da modificação ora ajustada e em consonância com o que determina o art. 2.031 da Lei nº 10.406/2002, os sócios resolvem, por este instrumento, atualizar e CONSOLIDAR o contrato social, tornando assim sem efeito, a partir desta data, as cláusulas e condições contidas no contrato primitivo e demais alterações que, adequado às disposições da referida Lei nº 10.406/2002 aplicáveis a este tipo societário, passa a ter a seguinte redação:

**GIOVANI ANTONIO FERRONATO**, brasileiro, casado pelo regime da comunhão parcial de bens, técnico agrícola, inscrito no CREA/PR sob nº 031.416/TD, residente e domiciliado a Rua São Luiz, nº 1.244, Vila Cancelli, CEP 85.811-000, em Cascavel/PR, portador da

Processo Licitatório  
Folha nº 123  
Pato Branco - PR

FUNCIONAL CONTABILIDADE LTDA.  
Rua Visconde Guarapuava, 1572 - Cascavel - PR  
Fone: 3225-5342 e-mail: funcional@funcionalcontab.com.br

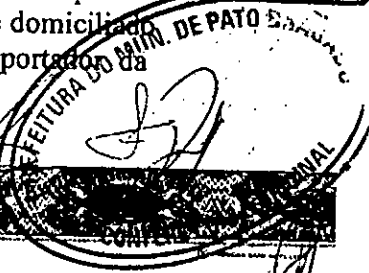



MINISTÉRIO DO DESENVOLVIMENTO, INDÚSTRIA E COMÉRCIO EXTERIOR  
DEPARTAMENTO NACIONAL DE REGISTRO DO COMÉRCIO PARANÁ

JUNTA COMERCIAL DO PARANÁ  
MARCA GENÉTICA COMÉRCIO DE INSUMOS AGROPECUÁRIOS LTDA



C.N.P.J. Nº 09.562.835/0001-00

**PRIMEIRA ALTERAÇÃO DE CONTRATO SOCIAL**

Fls. 02/06  
cédula de identidade nº 6.237.820-4 PR, inscrito no CPF nº 016.421.649-92 e INEZ FERRONATO TREVISOL, brasileira, casada pelo regime da comunhão parcial de bens, empresária, residente e domiciliado à Rua Cipreste, nº 385, Pq. Verde, CEP 85.807-700, em Cascavel/PR, portadora da cédula de identidade RG nº 5.203.347-0 PR, inscrita no CPF/MF sob nº 829.296.889-04, sócios integrantes da SOCIEDADE EMPRESÁRIA LIMITADA denominada MARCA GENÉTICA COMÉRCIO DE INSUMOS AGROPECUÁRIOS LTDA, com seu Contrato Social devidamente registrado na JUCEPAR – Junta Comercial do Estado do Paraná, sob o nº 412.06195765, em 16 de maio de 2008, têm entre si, justos e contratados, as seguintes cláusulas:

**Da Denominação, Sede, Objeto e Duração da Sociedade**

**Cláusula 1ª** - A sociedade girará sob o nome empresarial de MARCA GENÉTICA COMÉRCIO DE INSUMOS AGROPECUÁRIOS LTDA, e terá sua sede e à Rua São Luiz, nº 1.244, Vila Cancelli, CEP 85.811-000, em Cascavel/PR.

**Cláusula 2ª** - Constitui objeto da sociedade a exploração do ramo de Comércio de Sêmen Bovino, Ovino e Caprino (Cnae 4623-1/01); Comércio de Insumos Agropecuários e mercadorias em geral, inclusive materiais para inseminação artificial (Cnae 4683-4/00 e 4692-3/00), Comércio de produtos para cercas elétricas/eletrificadas (Cnae 4742-3/00) e Comércio de Nitrogênio Líquido (Cnae 4684-2/99).

**Cláusula 3ª** - A sociedade iniciará suas atividades em 22 de maio de 2008 e seu prazo de duração é por tempo indeterminado.

**Cláusula 4ª** - A sociedade poderá a qualquer tempo, abrir ou fechar filial ou outras dependências, mediante alteração contratual assinada por todos os sócios.

**Do Capital Social e das Quotas Sociais**

**Cláusula 5ª** - O capital social será de R\$ 15.000,00 (Quinze mil reais), dividido em 15.000 quotas, no valor de R\$ 1,00 (um real) cada uma, integralizadas pelos sócios da seguinte forma:

Sócio	Quotas	%	Valor R\$
Giovani Antonio Ferronato	1.500	10%	1.500,00
Inez Ferronato Trevisol	13.500	90%	13.500,00
<b>Totais</b>	<b>15.000</b>	<b>100%</b>	<b>15.000,00</b>

Processo Licitatório

Folha nº 124

Pato Bragado - PR

FUNCIONAL CONTABILIDADE LTDA

Rua Visconde Guarapuava, 1572 - Cascavel - PR

(41) 3225-5342 - e-mail: funcional@funcional.com.br

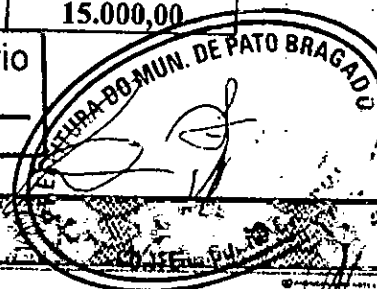



MINISTÉRIO DO DESENVOLVIMENTO, INDÚSTRIA E COMÉRCIO EXTERIOR

DEPARTAMENTO NACIONAL DE REGISTRO DO COMÉRCIO

JUNTA COMERCIAL DO PARANÁ

MARCA GENÉTICA COMÉRCIO DE INSUMOS AGROPECUÁRIOS LTDA



C.N.P.J. Nº 09.562.835/0001-00

## PRIMEIRA ALTERAÇÃO DE CONTRATO SOCIAL

Fls. 03/06

Parágrafo único - A responsabilidade de cada sócio é restrita ao valor de suas quotas, mas todos respondem solidariamente pela integralização do capital social, nos termos do art. 1.052 da Lei nº 10.406/02.

**Cláusula 6ª** - As quotas são indivisíveis em relação à sociedade e não poderão ser cedidas ou transferidas total ou parcialmente a terceiros, sem o consentimento do outro sócio, a quem fica assegurado, em igualdade de condições e preço, o direito de preferência para a sua aquisição se postas à venda, formalizando, se realizada a cessão delas, a alteração contratual pertinente, nos termos dos art. 1.056 e 1057 da Lei nº 10.406/02.

### Da Administração da Sociedade

**Cláusula 7ª** - A sociedade será administrada por um ou mais sócios, devidamente designados no presente contrato ou em ato separado, ficando permitida a atribuição do referido cargo a não sócio.

Parágrafo primeiro - A designação de administrador não sócio dependerá da aprovação de, no mínimo, dois terços dos quotistas, em assembléia geral, devidamente convocada para esse fim, ficando investido no cargo mediante assinatura do termo de posse no livro de atas da administração.

Parágrafo segundo - O exercício do cargo de administrador será interrompido pela renúncia, destituição, a qualquer tempo, ou pelo término do prazo, se fixado, ficando permitida a recondução.

**Cláusula 8ª** - A administração da sociedade caberá ao sócio GIOVANI ANTONIO FERRONATO, com poderes e atribuições de ADMINISTRADOR, autorizado o uso da firma ou denominação social, vedado, no entanto em atividades estranhas ao interesse social ou assumir obrigações seja em favor de qualquer dos quotistas ou de terceiros, bem como onerar ou alienar bens imóveis da sociedade, sem autorização do outro sócio.

**Cláusula 9ª** - O(s) administrador(es) declara(m), sob as penas da lei, que não está(ão) impedido(s) de exercer a administração da sociedade, por lei especial ou em virtude de condenação criminal ou por se encontrar sob os efeitos dela, a pena que vede, ainda que temporariamente, o acesso a cargos públicos; ou por crime falimentar, de prevaricação, peita ou suborno, concussão, peculato ou contra a economia popular, contra o sistema financeiro nacional, contra normas de defesa da concorrência, contra as relações de consumo, fé pública ou a propriedade, conforme prevê o art. 1.011, § 1º da Lei nº 10.406/2002.

**Cláusula 10ª** - Ao término de cada exercício social, em 31 de dezembro, o administrador prestará contas justificadas de sua administração, procedendo à elaboração do inventário do balanço patrimonial e do balanço de resultado econômico, cabendo aos sócios, na proporção de suas quotas, os lucros ou perdas apurados.

Processo Licitatório

Folha nº 125

FUNCIÓNAL CONTABILIDADE S.A. - PR

Rua Visconde de Guaporuba, 1772 - Cascavel - PR

(41) 3225 5342 - e-mail: funcional@funcionalcontab.com.br

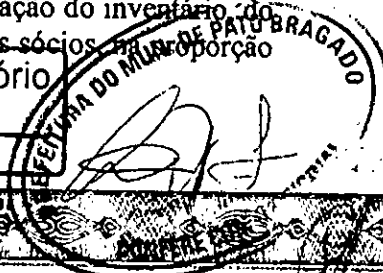



MINISTÉRIO DO DESENVOLVIMENTO, INDÚSTRIA E COMÉRCIO EXTERIOR  
DEPARTAMENTO NACIONAL DE REGISTRO DO COMÉRCIO  
JUNTA COMERCIAL DO PARANÁ



MARCA GENÉTICA COMÉRCIO DE INSUMOS AGROPECUÁRIOS LTDA

C.N.P.J. Nº 09.562.835/0001-00

PRIMEIRA ALTERAÇÃO DE CONTRATO SOCIAL

Fis. 04/06

Cláusula 11ª - A sociedade não estabelecerá um Conselho Fiscal, haja vista sua desnecessidade em razão do número de sócios.

Cláusula 12ª - Os sócios poderão, de comum acordo, fixar uma retirada mensal, a título de "pro-labore", observadas as disposições regulamentares pertinentes.

Das Deliberações dos Sócios

Cláusula 13ª - As deliberações sociais serão tomadas em reunião especialmente designada para este fim, restando dispensada as formalidades de convocação quando todos os sócios comparecerem ou declararem-se cientes por escrito sobre a matéria, local, data e hora da reunião.

Parágrafo único - Torna-se, ainda, desnecessária a reunião, se todos os sócios deliberarem expressamente sobre a matéria que seria objeto da mesma, nos termos do art. 1.072 da Lei nº 10.406/02.

Cláusula 14ª - Dependem da deliberação dos sócios correspondentes a mais de metade do capital social, conforme o art. 1.076, II da Lei nº 10.406/02, além de outras matérias indicadas em lei:

- a) a designação de administradores, quando feita em ato separado;
- b) a destituição dos administradores;
- c) o modo de remuneração, quando não estabelecido no contrato;
- d) o pedido de concordata.

Cláusula 15ª - Dependem da deliberação dos sócios correspondentes, no mínimo, a três quartos do capital social, conforme o art. 1.076, I da Lei nº 10.406/02, além de outras matérias indicadas em lei:

- a) a modificação do contrato social;
- b) a incorporação, a fusão e a dissolução da sociedade, ou a cessão do estado de liquidação.

Cláusula 16ª - Nos demais casos, as deliberações sociais serão tomadas pela maioria de voto dos presentes, nos termos do inciso III, do art. 1.076 da Lei nº 10.406/02.

Cláusula 17ª - A assembléia dos sócios é indispensável e deve realizar-se ao menos uma vez ao ano, nos quatro meses seguintes ao término do exercício social, tendo como objeto a tomada de contas do(s) administrador(es) e deliberação sobre o balanço patrimonial e resultado econômico; designar novo(s) administrador(es), quando for o caso; tratar dos demais assuntos constantes da ordem do dia, observado o disposto no art. 1.078 e parágrafos seguintes da Lei nº 10.406/02.

FUNCIÓNAL CONTABILIDADE BRAGADO - PR  
Rua Visconde de Guarapuava, 1572 - Cascavel - PR  
(41) 3225-5342 e-mail: funcional@funcional.com.br

Folha nº 126

Processo Licitatório

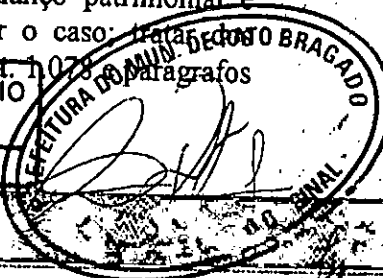





MINISTÉRIO DO DESENVOLVIMENTO, INDÚSTRIA E COMÉRCIO EXTERIOR  
 DEPARTAMENTO NACIONAL DE REGISTRO DO COMÉRCIO  
 JUNTA COMERCIAL DO PARANÁ

MARCA GENÉTICA COMÉRCIO DE INSUMOS AGROPECUÁRIOS LTDA



C.N.P.J. Nº 09.562.835/0001-00

**PRIMEIRA ALTERAÇÃO DE CONTRATO SOCIAL**

Fls. 05/06

Da Resolução e Dissolução da Sociedade

**Cláusula 18ª** – Poderá, a maioria dos sócios correspondentes a mais da metade do capital social excluir o sócio que colocar em risco a continuidade da empresa, mediante alteração de contrato social, devendo a decisão ser tomada em reunião ou assembléia designada para tal fim, cientificado o acusado em tempo hábil que lhe permita o exercício do direito de defesa.

**Cláusula 19ª** – A sociedade dissolve-se, de pleno direito, nas seguintes hipóteses:

- a) consenso unânime dos sócios;
- b) deliberação dos sócios, por maioria absoluta;
- c) a falta de pluralidade de sócios, não reconstituída no prazo de cento e oitenta dias;
- d) pela dissolução judicial, na hipótese de declaração de falência.

**Cláusula 20ª** - Falecendo ou tomando-se interditado qualquer sócio, a sociedade continuará suas atividades com os herdeiros, sucessores e o incapaz. Não sendo possível ou inexistindo interesse destes ou do(s) sócio(s) remanescente(s), o valor de seus haveres será apurado e liquidado com base na situação patrimonial da sociedade, à data da resolução, verificada em balanço especialmente levantado para tal fim.

Parágrafo único – O mesmo procedimento será adotado em outros casos em que a sociedade se resolva em relação a seu sócio.

Disposições Finais

**Cláusula 21ª** – A presente sociedade será regida por este contrato e pelas normas contidas na Lei nº 10.406/2002, aplicando-se, em caso de omissão, as normas referentes às Sociedades Simples, e ainda, supletivamente às vigentes para as Sociedades Anônimas, conforme a Lei nº 6.404/76.

**Cláusula 22ª** - Fica eleito o foro de Cascavel, Estado do Paraná, para o exercício de cumprimento dos direitos e obrigações resultantes deste contrato.

E por estarem assim, justos e contratados, fica lavrado o presente contrato em três vias de igual teor e forma, lido, compreendido e elaborado de conformidade com a interção dos sócios ora presentes, e que, isto posto, assinam na presença de duas testemunhas, e rubricam todas as vias.

Cascavel, 03 de novembro de 2008.

Processo Licitatório

Folha nº 127

Pato Bragado - PR

FUNCIONAL CONTABILIDADE LTDA

Rua Visconde de Guarapuava, 1572 - Cascavel - PR

3225-5342 (a) e-mail: funcional@funcionalcontbr





MINISTÉRIO DO DESENVOLVIMENTO, INDÚSTRIA E COMÉRCIO EXTERIOR  
 DEPARTAMENTO NACIONAL DE REGISTRO DO COMÉRCIO  
 JUNTA COMERCIAL DO PARANÁ  
 MARCA GENÉTICA COMÉRCIO DE INSUMOS AGROPECUÁRIOS LTDA

C.N.P.J. Nº 09.562.835/0001-00



PRIMEIRA ALTERAÇÃO DE CONTRATO SOCIAL

Fls. 06/06

*Giovani A. Ferronato*  
 \_\_\_\_\_  
 Giovani Antonio Ferronato

*Juliana Camargo Szadura Ferronato*  
 \_\_\_\_\_  
 Juliana Camargo Szadura Ferronato

*Inez Ferronato Trevisol*  
 \_\_\_\_\_  
 Inez Ferronato Trevisol

Testemunhas:

*Victor Hugo Zanato de Mello*  
 \_\_\_\_\_  
 Victor Hugo Zanato de Mello  
 RG 9.650.383-0 SSP/PR

*Rogério Garcia Vieira*  
 \_\_\_\_\_  
 Rogério Garcia Vieira  
 RG 6.552.542-9 SSP/PR

Elaborado por:

*Cristovão Sobocinski*  
 \_\_\_\_\_  
 Cristovão Sobocinski  
 Téc. Cont. CRC/PR 015.414/08  
 Processo Licitatório nº 128  
 Edital nº 128  
 Cascavel - PR

JUNTA COMERCIAL DO PARANÁ  
 AGÊNCIA REGIONAL DE CASCAVEL  
 CERTIFICO O REGISTRO EM: 20/11/2008  
 SOB NÚMERO: 20085109568  
 Protocolo: 08/510956-8, DE 13/11/2008  
 Empresa: 41.2 0619576 5  
 MARCA GENÉTICA COMÉRCIO DE INSUMOS AGROPECUÁRIOS LTDA  
 LUIZ CARLOS S...  
 SECRETÁRIO

FUNCIÓNAL CONTABILIDADE LTDA.  
 Rua Visconde Guarapuava, 1672 - Cascavel - PR  
 74573225-5342 e-mail: funcional@funcional.com.br





*Marca Genética Comércio*  
*de Insumos Agropecuários Ltda.*  
**Fone (45) 3035-1295 - Cel. (45) 9971-6347**  
Rua São Luiz, 1244 - Cancelli - CEP 85.811-000 - Cascavel - Paraná  
e-mail: marcagenetica@hotmail.com

**ANEXO VI**

**DECLARAÇÃO PARA MICROEMPRESA (ME) E EMPRESA DE PEQUENO PORTE (EPP).**

**DECLARAÇÃO**

A Empresa MARCA GENÉTICA COMÉRCIO DE INSUMOS AGROPECUÁRIOS LTDA, CNPJ/MF Nº 09.562.835/0001-00, sediada na Rua SÃO LUIZ 1244 B. CANCELLI-CASCADEL PR, por intermédio de seu representante legal o Sr. Giovani Antônio Ferronato, portador Carteira de Identidade nº6.237.820-4, e do CPF nº016.421.649-92, DECLARA, sob as penas da lei e para os fins de direito e disposições do presente edital, ser microempresa ou empresa de pequeno porte nos termos da legislação vigente, não possuindo nenhum dos impedimentos previstos no artigo 3º da Lei Complementar 123/2006.

Por ser expressão da verdade, firmamos o presente.

Cascavel, 17 de junho de 2014.

  
Nome: Giovani A. Ferronato

Rg: 6.237820-4 SSP/PR

CPF: 016.421.649-92

Cargo: sócio-proprietário.

**CNPJ 09.562.835/0001-00**

Inscr. Est. 904.40376-85

**MARCA GENÉTICA COMÉRCIO  
DE INSUMOS AGROPECUÁRIOS LTDA.**

Rua São Luiz, 1244  
Bairro Cancelli - CEP 85.811-000  
Cascavel - Paraná

Processo Licitatório  
Folha nº 129  
Pato Bragado - PR



ANEXO II

Prefeitura do Município de PATO BRAGADO – PR.

Pregão Presencial n.º 093/2014.

**DECLARAÇÃO DE CUMPRIMENTO DOS REQUISITOS DE HABILITAÇÃO**

Prezados Senhores:

Pelo presente instrumento, a empresa Semex do Brasil Comércio Importação e Exportação Ltda, inscrita no CNPJ n.º 00.593.476/0001-83, por intermédio de seu representante legal, a Sra. Mariane Rambo, portadora do documento de identidade RG n.º 4269463, emitido pela SSP/SC, e do CPF n.º 034.272.279-44, DECLARA, sob penas da Lei, nos termos do artigo 4º, inciso VII, da Lei 10.520/02, que cumpre plenamente os requisitos de habilitação exigidos no Edital do Pregão acima mencionado.

Por ser expressão da verdade, firmamos o presente.

Blumenau, 13 de Junho de 2014.

00 593 476/0001-83<sup>T</sup>

SEMEX DO BRASIL  
COM. IMP. E EXP. LTDA

RUA GUILHERME SCHARF, 2520  
FIDÉLIS - 89060-001  
BLUMENAU - SC

Mariane Rambo

RG: 4269463

CPF: 034.272.279-44

Supervisora Administrativo/Financeiro

Processo Licitatório  
Folha nº 130  
Pato Bragado - PR

À  
Prefeitura do Município de PATO BRAGADO – PR  
Pregão Presencial n.º 093/2014.

### DECLARAÇÃO DE CUMPRIMENTO DOS REQUISITOS DE HABILITAÇÃO

Pelo presente instrumento, a empresa LAGOA DA SERRA LTDA, inscrita no CNPJ n.º 05.162.045/0001-86, por intermédio de seu representante legal, o Sr. Gerson Claudio Sanches, portador do documento de identidade RG n.º 20102952, emitido pela SSP/SP, e do CPF n.º 149.569.948-00, DECLARA, sob penas da Lei, nos termos do artigo 4º, inciso VII, da Lei 10.520/02, que cumpre plenamente os requisitos de habilitação exigidos no Edital do Pregão acima mencionado.

Por ser expressão da verdade, firmamos o presente.

Sertãozinho, 09 de junho de 2014.

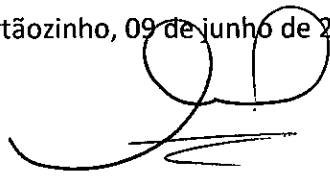

LAGOA DA SERRA LTDA.  
Gerson Claudio Sanches  
RG n.º 20102952 SSP/SP  
CPF n.º 149.569.948-00  
Procurador

**05.162.045/0001-86**

LAGOA DA SERRA LTDA  
Rod. Carlos Tonani s/nº - Km 88  
Fazenda Lagoa da Serra  
Zona Rural - Cep. 14174-000

**SERTÃOZINHO - SP**





*Marca Genética Comércio*  
*de Insumos Agropecuários Ltda.*  
**Fone (45) 3035-1295 - Cél. (45) 9971-6347**  
Rua São Luiz, 1244 - Cancelli - CEP 85.811-000 - Cascavel - Paraná  
e-mail: marcagenetica@hotmail.com

## ANEXO II

### DECLARAÇÃO DE CUMPRIMENTO DOS REQUISITOS DE HABILITAÇÃO

Prefeitura do Município de Pato Bragado-PR.

Pregão nº 093/2014.

Prezados Senhores:

Pelo presente instrumento, a empresa MARCA GENETICA COMERCIO DE INSUMOS AGROPECUARIOS LTDA, inscrita no CNPJ 09.562.835/0001-00, por intermédio de seu representante legal, o Sr. GIOVANI ANTONIO FERRONATO, portador do documento de identidade RG 6.237.820-4, emitido pela secretaria SSP/PR, e do CPF 016.421.649-92, DECLARA, sob penas da Lei, nos termos do artigo 4, inciso VII, da Lei 10.520/02, que cumpre plenamente os requisitos de habilitação exigidos no Edital do Pregão acima mencionado.

Por ser expressão da verdade, firmamos o presente.

Cascavel, 17 de junho de 2014.

*Giovani A Ferronato*  
Nome: Giovani A. Ferronato

Rg: 6.237820-4 SSP/PR

CPF: 016.421.649-92

Cargo: sócio-proprietário.

**CNPJ 09.562.835/0001-00**  
Inscr. Est. 904.40378-05  
**MARCA GENÉTICA COMÉRCIO**  
**DE INSUMOS AGROPECUÁRIOS LTDA.**  
Rua São Luiz, 1244  
Bairro Cancelli - CEP 85.811-000  
Cascavel - Paraná

Processo Licitatório  
Folha nº 132  
Pato Bragado - PR



Genética Inovadora para o seu **FUTURO!**

www.generations.com.br

## ANEXO IV

### DECLARAÇÃO DE EMPRESA DE PEQUENO PORTE (EPP)

Prefeitura do Município de Pato Bragado – PR.  
Pregão Presencial n.º 093/2014

Prezados senhores:

A Empresa **GENERATIONS BRASIL COMÉRCIO DE SÊMEN LTDA**, devidamente inscrita no CNPJ n.º **07.817.465/0001-89**, com endereço na Rua Nereu Ramos, n.º 2036, Bairro Centro, CEP: 85.810-210, na cidade de Cascavel, Estado do Paraná, telefone (45) 3224-0257, por intermédio de seu representante legal, o (a) Sr. (a) **GIANI MARSAL ZAN**, portador (a) da Carteira de Identidade n.º **3.957.058-0 SSP-PR**, e do CPF n.º **726.971.729-04**, **DECLARA**, sob as penas da lei e para os fins de direito e disposições do presente edital, ser microempresa ou empresa de pequeno porte nos termos da legislação vigente, não possuindo nenhum dos impedimentos previstos no artigo 3º da Lei Complementar 123/06.

**07.817.465/0001-89**

**GENERATIONS BRASIL  
COMÉRCIO DE SÊMEN LTDA.**

(45) 3224-0257

Rua Nereu Ramos, 2036 - Centro

**85810-210 CASCABEL - PR**

Cascavel – PR, 16 de junho de 2014

**GENERATIONS-BRASIL COMÉRCIO DE SÊMEN LTDA**

CNPJ 07.817.465/0001-89

Sócio gerente: **GIANI MARSAL ZAN**

CPF: 726.971.729-04

RG: 3.957.058-0 SSP-PR

Processo Licitatório

Folha n.º **133**

Pato Bragado - PR

Rua Nereu Ramos, 2036 - Bairro Centro - Cep 85810-210

Cascavel PR - Tel/Fax: 45 3224-0257

generations@generations.com.br www.generations.com.br



**MINISTÉRIO DO DESENVOLVIMENTO, INDÚSTRIA E COMÉRCIO EXTERIOR**  
**DEPARTAMENTO NACIONAL DE REGISTRO DO COMÉRCIO**  
**JUNTA COMERCIAL DO PARANÁ**



**CERTIDÃO SIMPLIFICADA**

Página: 001 / 001

Certificamos que as informações abaixo constam dos documentos arquivados nesta Junta Comercial e são vigentes na data da sua expedição.

<b>Nome Empresarial</b> GENERATIONS BRASIL COMÉRCIO DE SÊMEN LTDA - EPP			
<b>Natureza Jurídica:</b> SOCIEDADE EMPRESÁRIA LIMITADA			
<b>Número de Identificação do Registro de Empresas - NIRE (Sede)</b> 412 0563892-2	<b>CNPJ</b> 07.817.465/0001-89	<b>Data de Arquivamento do Ato Constitutivo</b> 02/02/2006	<b>Data de Início de Atividade</b> 06/02/2006
<b>Endereço Completo (Logradouro, N° e Complemento, Bairro, Cidade, UF, CEP)</b> RUA NEREU RAMOS, 2036-SALA 01, CENTRO, CASCAVEL, PR, 85.810-210			
<b>Objeto Social</b> IMPORTACAO, EXPORTACAO E COMERCIO DE SEMEN, EMBRIO, BOTIJAO, REGUA, CANECA, PINÇA, CORTADOR DE PALHETA PAPEL, DESCONGELADOR DE SEMEN, TERMOMETRO, BAINHA, PIPETA, LUVA E NITROGENIO; E COMERCIO DE ARTIGOS DO VESTUÁRIO E ACESSÓRIOS.			
<b>Capital: R\$</b> 40.000,00 (QUARENTA MIL REAIS)	<b>Microempresa ou Empresa de Pequeno Porte (Lei nº 123/2006)</b> Empresa de pequeno porte	<b>Prazo de Duração</b> Indeterminado	
<b>Capital Integralizado: R\$</b> 40.000,00 (QUARENTA MIL REAIS)			
<b>Sócios/Participação no Capital/Espécie de Sócio/Administrador/Término do Mandato</b>			
<b>Nome/CPF ou CNPJ</b>	<b>Participação no capital (R\$)</b>	<b>Espécie de Sócio</b>	<b>Administrador</b>
<b>Término do Mandato</b>			
GIANI MARSAL ZAN 726.971.729-04	38.000,00	SOCIO	Administrador
ADELAIDE JANETE BOER ZAN 004.269.489-20	2.000,00	SOCIO	Administrador
<b>Último Arquivamento</b>		<b>Situação</b>	
<b>Data:</b> 04/04/2013	<b>Número:</b> 20131896202	<b>REGISTRO ATIVO</b>	
<b>Ato:</b> ENQUADRAMENTO DE EMPRESA DE PEQUENO PORTE		<b>Status</b>	
<b>Evento (s):</b>		XXXXXXXXXXXXXXXXXXXX	

CASCAVEL - PR, 26 de maio de 2014



*Assinatura*  
\_\_\_\_\_

SEBASTIÃO MOTTA  
SECRETARIO GERAL

**Fratti**  
Av. Brasil, 8065 - Centro - Fone/Fax: (45) 3224-5420 Cascavel-PR  
Autenticado e presente aqui, conforme o original a mim apresentado, em seu ANVERSO do que dou fé

- 09 JUN 2014
- MARIA PAULA Fratti (EPP) 18/07/2001
  - Sônia Mara Coetz
  - Sandra Mara Muscato
  - Francine C. Ulmer

**TABELIONATO DE NOTAS**  
**Fratti**  
2º Ofício de Registro  
5º Tabelionato de Notas  
Maria Paula Fratti  
Tabelaia  
Fone/Fax: (45) 3224-5420  
Avenida Brasil, 8065 - Centro  
CEP 85801-002 - Cascavel - PR

*Rosângela Mara Martini*

*Assinatura*  
**DENIS DALL'ASTA**  
AGÊNCIA REGIONAL DE CASCAVEL  
MATRÍCULA 216-D

Processo Licitatório  
Folha nº 134  
Pato Bragado - PR



## ANEXO II DECLARAÇÃO DE CUMPRIMENTO DOS REQUISITOS DE HABILITAÇÃO

Prefeitura do Município de Pato Bragado – PR.  
Pregão Presencial n.º 093/2014

Prezados senhores:

Pelo presente instrumento, a empresa **GENERATIONS BRASIL COMÉRCIO DE SÊMEN LTDA**, por intermédio de seu representante legal, o Sr.(a) **GIANI MARSAL ZAN**, portador(a) do documento de identidade RG n.º **3.957.058-0**, emitido pela **SSP/PR**, e do CPF n.º **726.971.729-04**, **DECLARA**, sob penas da lei, nos termos do artigo 4º, inciso VII, da lei 10.520/02, que cumpre plenamente os requisitos de habilitação exigidos no edital do pregão acima mencionado.

Por ser expressão da verdade, firmamos o presente.



**07.817.465/0001-89**

**GENERATIONS BRASIL  
COMÉRCIO DE SÊMEN LTDA.**  
(45) 3224-0257  
Rua Nereu Ramos, 2036 - Centro  
85810-210 CASCABEL - PR

Cascavel – PR, 13 de junho de 2014

**GENERATIONS BRASIL COMÉRCIO DE SEMEN LTDA**  
CNPJ 07.817.465/0001-89  
Sócio gerente: GIANI MARSAL ZAN  
CPF: 726.971.729-04  
RG: 3.957.058-0 SSP-PR

Processo Licitatório  
Folha nº 135  
Pato Bragado - PR

Rua Nereu Ramos, 2036 - Bairro Centro - Cep 85810-210  
Cascavel PR - Tel/Fax: 45 3224-0257  
[generations@generations.com.br](mailto:generations@generations.com.br) [www.generations.com.br](http://www.generations.com.br)





ANEXO VII  
PROPOSTA DE PREÇOS

Semex do Brasil Comércio Importação e Exportação Ltda  
CNPJ: 00.593.476/0001-83  
Endereço: Rua Guilherme Scharf, 2520 - Fidélis – Blumenau/SC, CEP 89.060-001  
Fone: (47) 3231-0400 FAX: (47) 3231-0401  
Email: licita@semex.com.br

Blumenau, 16 de Junho de 2014.

À Comissão de Licitação  
Ref.: Pregão Presencial n.º 093/2014

Prezados Senhores:

Apresentamos e submetemos à apreciação de Vossas Senhorias nossa proposta de preços relativa à contratação de empresa para o fornecimento de Sêmen Bovino, conforme descrito no Objeto da Licitação em epígrafe, nas seguintes condições:

Item	Característica	Raça	Doses	Unitário R\$	Total R\$
01	Base da prova da raça teste de Progenie,dados EMBRAPA/CNPGIL/ABCGL/maio 2014 ou equivalente. PTAL= ou maior que 100kg PTAG= ou maior que 8.0kg Mínimo de 25 filhas provadas em no mínimo 10rebanhos. <b>Touro: Coliseu</b>	<b>GIR LEITE</b>	200	R\$ 12,90	2.580,00
02	Sêmen bovino da raça Jersey provado base INTERBULL, versão americana ou equivalente, não inferior a abril de 2014,com as seguintes características mínimas. PTA leite mínimo 1.100 lbs Gordura maior ou =50lbs Proteína maior ou =40lbs. Repetibilidade para produção maior ou =70% PTA tipo maior ou =0.40	<b>JERSEY</b>	300	-	

Processo Licitatório

Folha nº 136  
Pato Bragado - PR



**SEMEX**  
BRASIL

	<p>Característica leiteira maior ou =0.20            Estatura maior ou =0.20            Ângulo de casco maior ou =0.50            Inserção úbere anterior positiva            Altura úbere posterior maior ou =0.70            Largura úbere posterior maior ou =0.50            JPTI maior ou =100</p>				
03	<p>Sêmen bovino da raça Jersey, prova base INTERBULL, versão americana não inferior a abril de 2014, ou equivalente com as seguintes características mínimas            Confiabilidade mínima para produção 70%            Largura garupa = ou +1.00            Positivo para gordura=ou+40lbs            Positivo para proteína=ou +40lbs            PTAT =ou +1.20            Positivo composto úbere (UDC) = ou +2.50            Positivo para leite mínimo 1.200lbs            Conjunto pernas e pés= ou +1.60            PL= ou +2.20            JPTI= ou +180            Força leiteira = ou +1.00            Estatura = ou + 1.80  <b>Touro: Mantra</b></p>	<p>JERSEY  <i>Souza</i></p>	300	R\$ 17,00	5.100,00
04	<p>Sêmen bovino da raça HPB com prova no INTERBULL, versão americana não inferior a abril de 2014, ou equivalente com as seguintes características mínimas.            Confiabilidade para produção mínima 77%            PTAL=ou+980lbs            PTAG=ou+0,02%(percentil)            PTAP=ou+0.00%(percentil)            PL=ou+5.8            CCS=ou menor 2.60            PTAT=ou+2.60            Composto úbere =ou+3.00            Composto pernas e pés =ou+1.30            Inserção úbere anterior =ou+4.20            Profundidade úbere =ou+3.50            Largura úbere Posterior=ou+2.50            Facilidade de parto=ou menor 9.7%  <b>Touro: Burnish</b></p>	HPB	400	R\$ 18,90	7.560,00
05	<p>Sêmen bovino da raça HVB, com prova americana ou convertida pela DAIRY BULLS</p>	HVB	300	R\$ 13,90	4.170,00

Processo Licitatório

Folha nº 137  
 Pato Bragado - PR



	<p>o sistema americano base abril de 2014 com as seguintes características mínimas.</p> <p>Leite maior ou =a 300lbs.  PTAG maior ou =10lbs  PTAP maior ou =10lbs  PTAT maior ou =1.20  Composto de úbere maior ou =a 1.00  Composto de pernas e pés maior ou = a 1.10  Ângulo de pé maior ou =a 1.50  Inserção úbere anterior maior ou =1.25  Altura do úbere posterior maior ou =1.50  Largura úbere posterior maior ou =1.50  Facilidade de parto menor ou =a 7%</p> <p><b>Touro: Balti Red</b></p>				
06	<p>Sêmen bovino da raça HVB base prova da raça INTERBULL, versão americana referencia abril 2014 ou equivalente com as seguintes características mínimas</p> <p>Com PTA leite maior ou = a 300lbs  PTAT maior ou =2.30  Composto de úbere maior ou =1.00  Composto de pernas e pés maior ou=a 2.50  Facilidade parto menor ou =5%  CCS menor ou =2.75  Confiabilidade produtiva =ou + que 95%  Profundidade corporal = ou + que 2.20</p>	HVB	300	-	
07	<p>Sêmen bovino da raça HPB, com base da prova INTERBULL, versão americana, não inferior a abril 2014 ou equivalente com as seguintes características mínimas.</p> <p>Repetibilidade mínimo 76%  PTA leite = ou +2.000 lbs.  PTAG= ou +70lbs  PTAP= ou +55lbs  PL= ou +3.8  CCS=ou menor 2.68  PTAT= ou +2.80  Composto Úbere= ou+2.30  Composto pernas e pés 2.90  TPI=ou+2300  Facilidade parto =ou Menor 8%  Força leiteira = ou+1.00</p>	HPB	400	R\$ 37,00	14.800,00

Processo Licitatório

Folha nº

138

Pato Bragado - PR



# SEMEX

## BRASIL

	Profundidade corporal = ou +1.30 Característica leiteira =ou+2.00 Profundidade úbere=ou+1.50 Largura mínima úbere posterior 4.40 Ângulo casco mínimo 3.00 <b>Touro: Carnival</b>				
08	Sêmen bovino da raça HPB, com prova no INTERBULL versão americana não inferior a abril de 2014 ou equivalente, com as seguintes características mínimas. Confiabilidade para produção mínima 77% PTA leite =ou+1.200 lbs PTAG =ou+0.1%(percentil) PTAP=ou+0.05%(percentil) PL =ou+2.20 CCS=ou-2.75 PTAT=ou+2.75 Composto úbere=ou+2.00 Composto pernas e pés=ou+1.90 TPI=ou+2.100 Facilidade parto igual ou inferior a 7.5% Força leiteira =ou+1.60 Profundidade corporal =ou+1.90 Característica leiteira =ou+2.50 Largura garupa =ou+1.70 Ângulo de casco =ou+1.90 Largura úbere posterior=ou+3.00 Profundidade úbere =ou+1.60	HPB	400	-	
09	Sêmen bovino da raça HPB com prova no INTERBULL, versão americana não inferior a abril de 2014 ou equivalente com as seguintes características. Mínimo de 230 filhas provadas em no mínimo 180 rebanhos para produção. PTA leite mínimo 360lbs. Facilidade parto menor ou igual a 8.5% PTAT=ou+1.65 Composto úbere =ou +2.00 Profundidade corporal mínima de 0.80 Característica leiteira igual ou maior que 2.40 Profundidade úbere =ou+1.90 Ligamento central =ou+2.90 <b>Touro: Wallace</b>	HPB	200	R\$ 15,80	3.760,00

Processo Licitatório

Folha nº 139

*A.*  
*B.*  
*P.*  
*MP*



10	<p>Sêmen bovino da raça Jersey com prova na INTERBULL versão americana não inferior a abril 2014 ou equivalente, com as seguintes características mínimas.</p> <p>Leite maior ou igual à 450 libras          JPTI maior ou igual à 100          Proteína maior ou igual à 25 libras          Gordura maior ou igual à 40 libras          % proteína maior ou igual à 0.00%          % gordura maior ou igual à 0.10%          Repetibilidade para produção maior ou igual à 90%          PTA tipo maior ou igual à 0.80          Colocação tetos anteriores maior ou igual à 1.00          Repetibilidade para tipo maior ou igual à 86%          Células somáticas menor ou igual à 3.00          Vida produtiva maior ou igual à 1.5</p> <p><b>Touro: Red Baron</b></p>	JERSEY	300	R\$ 15,90	4.770,00
11	<p>Sêmen bovino da raça HVB com prova na INTERBULL versão americana não inferior a abril 2014 com as seguintes características mínimas</p> <p>Mínimo de 170 filhas provadas em no mínimo 140 rebanhos para produção.</p> <p>PTAL =ou+ 1.400lbs.          PTAG=ou+30lbs          PTAP=ou+40lbs.          TPI = ou+1.500          Composto pernas e pés =ou + 0.80          Composto úbere =ou+ 0.20          PTAT=ou+ 0.20          PL positiva          Profundidade de úbere positiva</p>	HVB	300	-	

Valor Global da proposta: R\$ 42.740,00 (quarenta e dois mil setecentos e quarenta reais).

O prazo de validade da proposta de preços é de 60 (sessenta) dias corridos, contados a partir da abertura da proposta.

Prazo de entrega do objeto é de 10 (dez) dias, após a solicitação.

Processo Licitação  
 Folha nº 140  
 Pato-Bragado - PR



Dados Bancários:

Banco do Brasil  
Agencia: 3420-7  
Conta: 75.237-1

Declaramos que, em nossos preços, estão incluídos todos os custos diretos e indiretos para a perfeita entrega do objeto desta Licitação, tais como materiais, aparelhos, equipamentos e outros fornecimentos pertinentes, mão de obra, encargos sociais, administração, lucro e qualquer outra despesa incidente sobre os serviços.

Na entrega deste objeto, observaremos rigorosamente as especificações das normas técnicas ou qualquer outra que garanta a qualidade igual ou superior, assumindo, desde já, a integral responsabilidade pela perfeita realização dos trabalhos.

Atenciosamente,

00 593 476/0001-83

SEMEX DO BRASIL  
COM. IMP. E EXP. LTDA

RUA GUILHERME SCHARF, 2520  
FIDÉLIS - 89060-001  
BLUMENAU - SC

Mariane Rambo

RG: 4269463

CPF: 034.272.279-44

Processo Licitatório  
Folha nº 141  
Pato-Bragado - PR

Gir Leiteiro

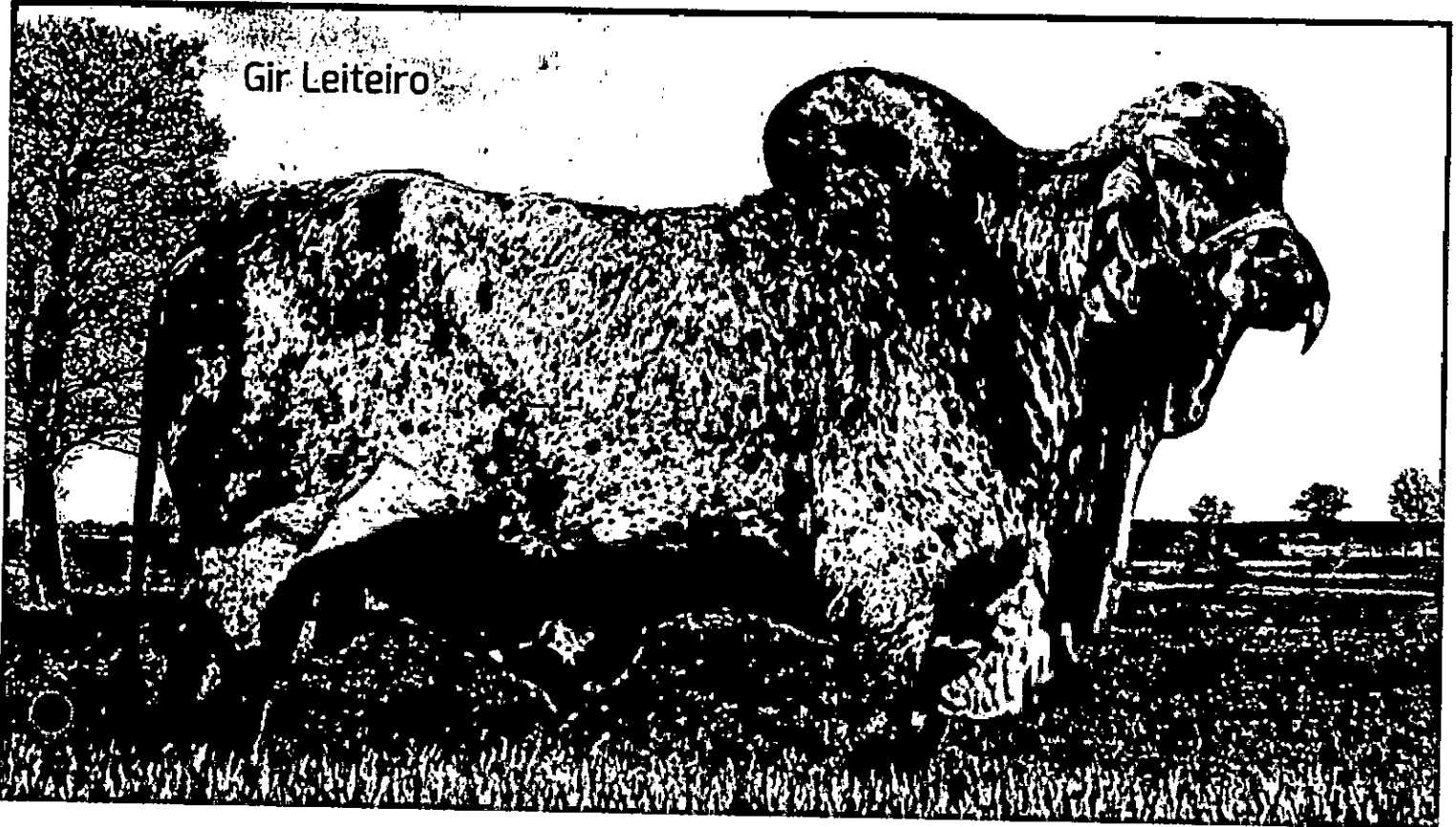

## COLISEU TE GAM

Criador: Geraldo A. de Oliveira Marques | Prop.: Semex do Brasil Ltda.  
Nasc.: 08/06/2009 | Reg.: GAOM26 | Cód.: 200GL1853 | Peso: 880 kg



Ametista TE Silvânia - Mãe



Modelo TE Brasília - Pai



Nata Suspiro - Irmã Paterna

- ✓ Seu pai possui vários touros em centrais, campeões em tomelo leiteiro e recordistas mundiais de produção;
- ✓ Sua mãe foi Tri Campeã Nacional 2003/2004 e 2005. Filha de outro ícone da Raça Teatro Silvânia;
- ✓ Excelente acasalamento para matrizes Sansão, Radar e Benfettor.

Caju de Bras.  
257,5 kg (Embrapa/ABOGL)  
607,70 kg (ABCZ /Unesp)

**MODELO TE DE BRASÍLIA**  
432 kg (Embrapa /ABOGL)  
614,2 kg (ABCZ /Unesp)

Grinalda TE de Bras.  
3.902 kg

Teatro da Silvânia  
120,1 kg (Embrapa/ABOGL)  
476,2 kg (ABCZ /Unesp)

**AMETISTA TE SILVÂNIA**  
10.585 kg

Unidade TE Silvânia  
11.232 kg

Vale Ouro de Bras.  
180,5 kg (Embrapa/ABOGL)  
597,49 kg (ABCZ/Unesp)

Salina de Bras.  
5.094 kg

Onassis de Bras.  
467,89 kg (ABCZ/Unesp)  
Leiteira de Bras.  
6.336 kg

Espantoso  
165,42 kg (ABCZ/Unesp)

Efalc. Nata Lageado  
15.126 kg

C.A. Sansão  
1.030 kg (ABCZ/Unesp)  
Folha Rogar Julu Zonado  
12.277 kg  
Pato Bregado - PR



Print This Page

## ERTL MANTRA

Interbull ID: USAM000067362213  
NAAB: 200JED0180

Date of Birth: 12/26/2010  
Genetic Recessive:  
Inbreeding Coef: 9.7

**Production Traits: G**

% Rel.	Milk Lbs.	% Fat	Fat Lbs.	% Prot.	Prot. Lbs.	NM\$	FM\$	CM\$	Total Dtrs	Total Hrds	% US Dtrs	Gen. Base
71	1413	-0.05	56	-0.01	47	499	475	531	0	0	100	USA-D,4/2014

**Management Traits:**

Trait	Rating	Reliability
Calving Ease	0	0%
M. Calving Ease	0	0%
Prod Life	4	59%
S.cell Score	2.87	66%
Dtr PG Rate	-0.8	57%
Sire StillBirth		%
Dtr StillBirth		%

**Type Information, AJCA, 4/2014 :**

PTI	219	PTAT	2.6
Reliability	Daughters	Herds	
70%	0	0	

**Pedigree:**

Sire	ALL LYNNS LOUIE VALENTINO-ET
MGS	FOREST GLEN AVERY ACTION-ET
PGS	BHF-SSF PARADE LOUIE-ET
Dam	116435295

**Codes:**

aAa	354216
DMS	135,345

**Linear Traits:**

Trait	Profile	Score
Stature		1.90
Strength		1.40
Body Depth		0.00
Dairy Form		1.50
Rump Angle		2.00
Thurl Width		1.20
R. Legs Side View		0.20
Foot Angle		0.90
F. Udder Att.		2.50
R. Udder Ht.		2.90
R. Udder Width		2.20
Udder Cleft		1.20
Udder Depth		1.80
F. Teat Place.		1.30
Teat Length		0.30
AJCA, 4/2014		

Processo Licitatório  
Folha nº 143  
Pato Bragado - PR

**Print This Page**

## DE-SU BURNISH-ET

Interbull ID: USAM000064700363  
 NAAB: 200HO00547

Date of Birth: 2/28/2008  
 Genetic Recessive: TY  
 Inbreeding Coef: 5.7

**Production Traits: G**

% Rel.	Milk Lbs.	% Fat	Fat Lbs.	% Prot.	Prot. Lbs.	NM\$	FM\$	CM\$	Total Dtrs	Total Hrds	% US Dtrs	Gen. Base
91	825	0.11	60	-0.05	11	376	416	328	307	277	0	USA-1,4/2014

**Management Traits:**

Trait	Rating	Reliability
Calving Ease	7.1	71%
M. Calving Ease	6.7	77%
Prod Life	3.1	83%
S.cell Score	2.89	90%
Dtr PG Rate	-0.2	84%
Sire StillBirth	7.3	59%
Dtr StillBirth	6.9	71%

**Type Information, HA-, 4/2014 :**

TPI	1793	PTAT	1.59
Reliability	Daughters	Herds	
87%	283	255	

**Pedigree:**

Sire	EMERALD-ACR-SA T-BAXTER
MGS	O-BEE MANFRED JUSTICE-ET
PGS	FUSTEAD EMORY BLITZ-ET
Dam	61681442

**Codes:**

aAa	132546
DMS	234,345

**Linear Traits:**

Trait	Profile	Score
Udder Comp.		1.44
F & L Comp.		0.54
Body Comp.		1.47
Dairy Comp.		1.67
Stature		1.90
Strength		0.48
Body Depth		1.93
Dairy Form		2.11
Rump Angle		-0.77
Thurl Width		1.11
R. Legs Side View		2.25
R. Legs Rear View		1.05
Foot Angle		0.76
Feet & Legs		0.67
F. Udder Att.		2.27
R. Udder Ht.		1.36
R. Udder Width		1.25
Udder Cleft		1.93
Udder Depth		1.43
F. Teat Place.		0.90
R. Teat Place.		0.79
Teat Length		-0.17
HA-, 4/2014		-2 -1 0 +1 +2

*A.*

*[Handwritten signature]*

*[Handwritten signature]*

*[Handwritten signature]*

Processo Licitatório  
 Folha nº 144  
 Pato Bragado - PR

**Print This Page**

## CLERINDA BALTI RED

Interbull ID: CANM000106148244  
 NAAB: 200HO06251

Date of Birth: 9/19/2009  
 Genetic Recessive: TV TL TY  
 Inbreeding Coef: 5.3

**Production Traits: G**

% Rel.	Milk Lbs.	% Fat	Fat Lbs.	% Prot.	Prot. Lbs.	NM\$	FM\$	CM\$	Total Dtrs	Total Hrds	% US Dtrs	Gen. Base
77	353	0.13	46	0.04	21	292	235	349	0	0	100	USA-D,4/2014

**Management Traits: G**

Trait	Rating	Reliability
Calving Ease	6.3	94%
M. Calving Ease	5.6	65%
Prod Life	1.1	70%
S.cell Score	2.74	74%
Dtr PG Rate	-1.5	69%
Sire StillBirth	8.0	85%
Dtr StillBirth	6.2	59%

**Linear Traits:**

Trait	Profile	Score
Udder Comp.		1.20
F & L Comp.		0.70
Body Comp.		1.36
Dairy Comp.		1.67
Stature		2.03
Strength		0.37
Body Depth		0.98
Dairy Form		2.16
Rump Angle		0.23
Thurl Width		1.08
R. Legs Side View		1.20
R. Legs Rear View		0.69
Foot Angle		0.69
Feet & Legs		0.99
F. Udder Att.		1.40
R. Udder Ht.		1.53
R. Udder Width		1.41
Udder Cleft		0.79
Udder Depth		1.59
F. Teat Place.		0.15
R. Teat Place.		0.00
Teat Length		-0.17
HA-, 4/2014		

**Type Information, HA-, 4/2014 :**

TPI	1723	PTAT	1.56
Reliability	Daughters	Herds	
76%	0	0	

**Pedigree:**

Sire	WEST PORT ARRON DOON MITEY P
MGS	GEN-I-BEQ SALTO
PGS	BRAEDALE GOLDWYN
Dam	103127022

**Codes:**

aAa	324156
DMS	246

Processo Licitatório  
 Folha nº 145  
 Pato Bragado - PR

**Print This Page**

## SHEMA CARNIVAL-ET

Interbull ID: USAM000066747399  
 NAAB: 200HO06289

Date of Birth: 4/12/2010  
 Genetic Recessive: TY  
 Inbreeding Coef: 5.5

**Production Traits: G**

% Rel.	Milk Lbs.	% Fat	Fat Lbs.	% Prot.	Prot. Lbs.	NM\$	FM\$	CM\$	Total Dtrs	Total Hrds	% US Dtrs	Gen. Base
77	1247	-0.01	42	0.01	39	428	403	452	0	0	100	USA-D,4/2014

**Management Traits: G**

Trait	Rating	Reliability
Calving Ease	7.5	94%
M. Calving Ease	5.6	65%
Prod Life	0.9	71%
S.cell Score	2.72	74%
Dtr PG Rate	-0.4	70%
Sire StillBirth	7.3	86%
Dtr StillBirth	6.9	60%

**Type Information, HA-, 4/2014 :**

TPI	2078	PTAT	3.23
Reliability	Daughters	Herds	
77%	0	0	

**Pedigree:**

Sire	LONG-LANGS OMAN OMAN-ET
MGS	KLUMBS DURHAM PONTIAC
PGS	O-BEE MANFRED JUSTICE-ET
Dam	64045606

**Codes:**

aAa	234156
DMS	123

**Linear Traits:**

Trait	Profile	Score
Udder Comp.		2.70
F & L Comp.		2.84
Body Comp.		2.17
Dairy Comp.		2.38
Stature		2.68
Strength		1.54
Body Depth		1.67
Dairy Form		2.16
Rump Angle		0.81
Thurl Width		1.97
R. Legs Side View		-1.41
R. Legs Rear View		2.97
Foot Angle		2.83
Feet & Legs		3.02
F. Udder Att.		2.44
R. Udder Ht.		4.69
R. Udder Width		4.31
Udder Cleft		3.52
Udder Depth		2.10
F. Teat Place.		2.28
R. Teat Place.		2.77
Teat Length		-0.29
HA-, 4/2014		-2 -1 0 +1 +2

Processo Licitatorio  
 Folha nº 146  
 Pato Bragado - PR

Print This Page

## GILLETTE WALLACE

Interbull ID: CANM000008932162  
NAAB: 200HO03604

Date of Birth: 5/1/2007  
Genetic Recessive: TY  
Inbreeding Coef: 4.6

**Production Traits: G**

% Rel.	Milk Lbs.	% Fat	Fat Lbs.	% Prot.	Prot. Lbs.	NM\$	FM\$	CM\$	Total Dtrs	Total Hrds	% US Dtrs	Gen. Base
96	1548	-0.08	37	-0.05	31	167	241	101	308	212	44	USA-D,4/2014

**Management Traits: G**

Trait	Rating	Reliability
Calving Ease	8.1	97%
M. Calving Ease	8	83%
Prod Life	-0.3	86%
S.cell Score	3.18	93%
Dtr PG Rate	-2.9	87%
Sire StillBirth	8.1	93%
Dtr StillBirth	7.2	79%

**Type Information, HA-, 4/2014 :**

TPI	1698	PTAT	2.47
Reliability	Daughters	Herds	
86%	133	106	

**Pedigree:**

Sire	SANDY-VALLEY BOLTON-ET
MGS	FUSTEAD EMORY BLITZ-ET
PGS	LEXVOLD LUKE HERSHEL-ET
Dam	8872097

**Codes:**

aAa	342156
DMS	234

**Linear Traits:**

Trait	Profile	Score
Udder Comp.		2.34
F & L Comp.		1.47
Body Comp.		1.51
Dairy Comp.		2.27
Stature		1.87
Strength		0.98
Body Depth		2.00
Dairy Form		3.13
Rump Angle		-0.62
Thurl Width		0.31
R. Legs Side View		1.57
R. Legs Rear View		1.46
Foot Angle		1.39
Feet & Legs		1.97
F. Udder Att.		3.22
R. Udder Ht.		3.60
R. Udder Width		3.31
Udder Cleft		2.04
Udder Depth		1.95
F. Teat Place.		2.60
R. Teat Place.		3.01
Teat Length		-2.50
HA-, 4/2014		

*Handwritten signature*

*Handwritten signature*

Processo Licitatorio  
Folha nº 147  
Pato Bragado - PR



## UNIQUE BELLES RED BARON-ET

Interbull ID: CANM000008578251  
 NAAB: 200JE00015

Date of Birth: 3/6/2004  
 Genetic Recessive:  
 Inbreeding Coef: 9.7

**Production Traits: G**

% Rel.	Milk Lbs.	% Fat	Fat Lbs.	% Prot.	Prot. Lbs.	NM\$	FM\$	CM\$	Total Dtrs	Total Hrds	% US Dtrs	Gen. Base
92	494	0.13	47	0.04	25	284	244	331	92	38	100	USA-D,4/2014

**Management Traits:**

Trait	Rating	Reliability
Calving Ease	0	0%
M. Calving Ease	0	0%
Prod Life	1.5	79%
S.cell Score	2.93	86%
Dtr PG Rate	-0.4	76%
Sire StillBirth		%
Dtr StillBirth		%

**Type Information, AJCA, 4/2014 :**

PTI	104	PTAT	0.8
Reliability	Daughters	Herds	
86%	45	24	

**Pedigree:**

Sire	WINDY WILLOW MONTANA JACE
MGS	ROCK ELLA PARAMOUNT-ET
PGS	ROCK MAPLE BROOK MONTANA-ET
Dam	10215320

**Codes:**

aAa	123465
DMS	

**Linear Traits:**

Trait	Profile	Score
Stature		0.50
Strength		-0.20
Body Depth		0.00
Dairy Form		1.10
Rump Angle		1.10
Thurl Width		-0.10
R. Legs Side View		-0.10
Foot Angle		0.20
F. Udder Att.		0.20
R. Udder Ht.		0.40
R. Udder Width		0.30
Udder Cleft		0.20
Udder Depth		-0.60
F. Teat Place.		1.50
Teat Length		0.70
AJCA, 4/2014	21 -1 10 41 42	

A.

*(Handwritten signatures)*

Processo Licitatório  
 Folha nº 148  
 Pato Bragado - PR

PREFEITURA DO MUNICÍPIO DE PATO BRAGADO  
COMISSÃO PERMANENTE DE LICITAÇÕES  
PREGÃO, NA FORMA PRESENCIAL N.º 093/2014  
DATA DE ABERTURA: 17/06/2014 HORÁRIO: 14h10MIN  
ENVELOPE N.º 01 - " PROPOSTA "

PREFEITURA DO MUNICÍPIO DE PATO BRAGADO  
PROTOCOLO GERAL

Protocolo N.º: 1282  
Data: 17/06/2014  
HS: 13:37 Roberto

○

C

*Qe* *A*

Rua Guilherme Scharf, 2520 | Bairro Fidélis | CEP 89060-001 | Blumenau | SC  
47 3231.0400 | [www.semex.com.br](http://www.semex.com.br)



/semexbrasil

### PROPOSTA DE PREÇOS

LAGOA DA SERRA LTDA, Rodovia Carlos Tonani Km 88, Zona Rural, Sertãozinho – SP, CEP 14174-000, Fone/Fax (16) 2105-2299, CNPJ 05.162.045/0001-86

Sertãozinho – SP, 16 de Junho de 2014.

À Comissão de Licitação  
Ref.: Pregão Presencial n.º 093/2014

Prezados Senhores:

Apresentamos e submetemos à apreciação de Vossas Senhorias nossa proposta de preços relativa à Aquisição de sêmen bovino, para manutenção dos serviços de Inseminação Artificial da Secretaria Municipal de Agricultura e Meio Ambiente, conforme descrito no Objeto da Licitação em epígrafe, nas seguintes condições:

Item	Característica	Raça	Doses	Teto Máximo Unitário
01 Universo	Base da prova da raça teste de Progenie, dados EMBRAPA/CNPGIL/ABCGL/maio 2014 ou equivalente. PTAL= ou maior que 100 kg PTAG= ou maior que 8.0kg Mínimo de 25 filhas provadas em no mínimo 10rebanhos.	GIR LEITE	200	R\$ 10,00
02 Vendor	Sêmen bovino da raça Jersey provado base INTERB ULL, versão americana ou equivalente, não inferior a abril de 2014, com as seguintes características mínimas. PTA leite mínimo 1.100 lbs Gordura maior ou =50lbs Proteína maior ou =40lbs. Repetibilidade para produção maior ou =70% PTA tipo maior ou =0.40 Característica leiteira maior ou =0.20 Estatura maior ou =0.20 Ângulo de casco maior ou =0.50 Inserção úbere anterior positiva	Jersey	300	R\$ 16.00

05.162.045/0001-86

LAGOA DA SERRA LTDA  
Rod. Carlos Tonani s/nº - Km 88  
Fazenda Lagoa da Serra  
Zona Rural - Cep. 14174-000  
Pato Bragado - PR

Processo Licitatório nº 150

SERTÃOZINHO - SP

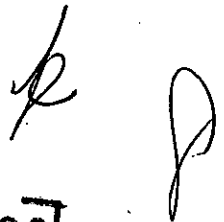

	Altura úbere posterior maior ou =0.70 Largura úbere posterior maior ou =0.50 JPTI maior ou =100			
<b>03</b> Vocation	Sêmen bovino da raça Jersey, prova base INTERBULL, versão americana não inferior a abril de 2014, ou equivalente com as seguintes características mínimas: Confiabilidade mínima para produção 70% Largura garupa = ou +1.00 Positivo para gordura=ou+40lbs Positivo para proteína=ou +40lbs PTAT =ou +1.20 Positivo composto úbere (UDC) = ou +2.50 Positivo para leite mínimo 1.200lbs Conjunto pernas e pés= ou +1.60 PL= ou +2.20 JPTI= ou +180 Força leiteira = ou +1.00 Estatura = ou + 1.80	<b>JERSEY</b>	<b>300</b>	<b>R\$ 16,50</b>
<b>04</b> Cornelious	Sêmen bovino da raça HPB com prova no INTERBULL, versão americana não inferior a abril de 2014, ou equivalente com as seguintes características mínimas: Confiabilidade para produção mínima 77% PTAL=ou+980lbs PTAG=ou+0,02% (percentil) PTAP=ou+0.00% (percentil) PL=ou+5.8 CCS=ou menor 2.60 PTAT=ou+2.60 Composto úbere =ou+3.00 Composto pernas e pés =ou+1.30 Inserção úbere anterior =ou+4.20 Profundidade úbere =ou+3.50 Largura úbere Posterior=ou+2.50 Facilidade parto=ou menor 9.7%	<b>HPB</b>	<b>400</b>	<b>R\$ 19,80</b>

05.162.045/0001-86

LAGOA DA SERRA LTDA  
 Rod. Carlos Tonani s/nº - Km 88  
 Fazenda Lagoa da Serra  
 Zona Rural - Cep. 14174-000 Pato Bragado - PR

Processo Licitatório  
 Folha nº 151

SERTÃOZINHO - SP

<p><b>07</b> <b>Paradise</b></p>	<p>Sêmen bovino da raça HPB, com base da prova INTERBULL, versão americana, não inferior a abril 2014 ou equivalente com as seguintes características mínimas          Repetibilidade mínimo 76%          PTA leite = ou +2.000 lbs.          PTAG= ou +70lbs          PTAP= ou +55lbs          PL= ou +3.8          CCS=ou menor 2.68          PTAT= ou +2.80          Composto Ubere= ou+2.30          Composto pernas e pés 2.90          TPI=ou+2300          Facilidade parto =ou Menor 8%          Força leiteira = ou+1.00          Profundidade corporal = ou +1.30          Característica leiteira =ou+2.00          Profundidade úbere=ou+1.50          Largura mínima úbere posterior 4.40          Ângulo casco mínimo 3.00</p>	<p>HPB</p>	<p>400</p>	<p>R\$ 35,00</p>
<p><b>08</b> <b>Hunter</b></p>	<p>Sêmen bovino da raça HPB, com prova no INTERBULL versão americana não inferior a abril de 2014 ou equivalente, com as seguintes características mínimas.          Confiabilidade para produção mínima 77%          PTA leite =ou+1.200 lbs          PTAG =ou+0.1% (percentil)          PTAP=ou+0.05% (percentil)          PL =ou+2.20          CCS=ou-2.75          PTAT=ou+2.75          Composto úbere=ou+2.00          Composto pernas e pés=ou+1.90          TPI=ou+2.100          Facilidade parto igual ou inferior a 7.5%          Força leiteira =ou+1.60          Profundidade corporal =ou+1.90          Característica leiteira =ou+2.50          Largura garupa =ou+1.70          Ângulo de casco =ou+1.90          Largura úbere posterior=ou+3.00          Profundidade úbere =ou+1.60</p>	<p>HPB</p>	<p>400</p>	<p>R\$ 29,80</p>



05.162.045/0001-86

LAGOA DA SERRA LTDA  
 Rod. Carlos Tonani s/nº - Km 88  
 Fazenda Lagoa da Serra  
 Zona Rural - Cep. 14174-000 Pato Bragado - PR  
 Processo Licitatório nº 152

SERTÃOZINHO - SP

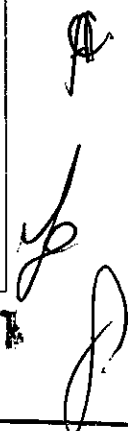

<b>11</b> Lilac	Sêmen bovino da raça HVB com prova na INTERBULL versão americana não inferior a abril 2014 com as seguintes características mínimas Mínimo de 170 filhas provadas em no mínimo 140 rebanhos para produção. PTAL =ou+ 1.400lbs. PTAG=ou+30lbs PTAP=ou+40lbs. TPI = ou+1.500 Composto pernas e pés =ou + 0.80 Composto úbere =ou+ 0.20 PTAT=ou+ 0.20 PL positiva Profundidade de úbere positiva	<b>HVB</b>	<b>300</b>	<b>R\$ 30,00</b>
--------------------	---	------------	------------	----------------------

Valor Global da proposta: R\$ 54.590,00 (Cinqüenta e quatro mil quinhentos e noventa reais).

O prazo de validade da proposta de preços é de 60 (sessenta) dias corridos.

Prazo de entrega do objeto é de 10 dias após a solicitação.

Dados Bancários: Banco do Brasil – Agência: 3370-7 Conta: 2001X.

Declaramos que, em nossos preços, estão incluídos todos os custos diretos e indiretos para a perfeita entrega do objeto desta Licitação, tais como materiais, aparelhos, equipamentos e outros fornecimentos pertinentes, mão de obra, encargos sociais, administração, lucro e qualquer outra despesa incidente sobre os serviços.

Na entrega deste objeto, observaremos rigorosamente as especificações das normas técnicas ou qualquer outra que garanta à qualidade igual ou superior, assumindo, desde já, a integral responsabilidade pela perfeita realização dos trabalhos.

Atenciosamente,

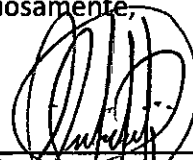
  
LAGOA DA SERRA LTDA  
Claiton João Schwingel  
CPF 453.235.189-87  
(Por Procuração)

Processo Licitatório  
Folha nº 150  
Pato Bragado - PR

**05.162.045/0001-86**

LAGOA DA SERRA LTDA  
Rod. Carlos Tonani s/nº - Km 88  
Fazenda Lagoa da Serra  
Zona Rural - Cep. 14174-000  
**SERTÃOZINHO - SP**

# Dairy Bulls .com

## 2014 Abril Toros Valores Genéticos

[Inicio](#) [Toro Lechero](#) [Registrar](#) [Información](#) [Enlaces](#) [Email](#)

 [Print This Page](#)

## ALL LYNNS LEGAL VOCATION-ET

Nacido: 6/17/2010 (M/D/Y)

No.: USAM000117222777  
NAAB: 097JE00104

### Características Ostras:

% Fiab.	Leche Lbs.	% Grasa	% Prot	Grasa Lbs.	Prot Lbs.	NM\$	FM\$	CM\$	Hijas EU	Rebaños EU	% US Hijas	Valores
70	1490	-0.09	52	-0.02	50	403	386	432	0	0	100	USA-D,4/2014

### Características Ostras:

Ostras	% Fiab.	Score
Facilidad de Parto	0%	0
Prod Life	59%	2.3
Contaje de Células Somáticas	65%	2.95

### Información de Tipo, AJCA, 4/2014:

PTI	181	PTAT	1.3
% Fiab.	Hijas EU	Rebaños EU	
68%	0	0	

### Pedigrí:

Padre	TOLLENAARS IMPULS LEGAL 233-ET
Abuelo Materno	ROCK ELLA PARAMOUNT-ET
Abuelo Paterno	Q Impuls

### Características de Tipo:

Ostras	Perfil	Valor
Estatura		1.80
Fortaleza		1.20
Prof. Corporal		0.00
Carac. Lechro		0.80
Angulo de Grupa		0.20
Ancho de Grupa		1.00
Patas Lateral		-0.30
Angulo del Pie		1.00
Ubre Anterior		1.00
Alt. Ubre Post.		1.00
Ancho Ubre Post.		0.80
Soporte Central		0.60
Prof. de Ubre		0.90
Coloc. Pezones		-0.10
Teat Length		0.30
AJCA, 4/2014	-2 -1 0 +1 +2	

Processo Licitatório  
Folha nº 154  
Pato Bragado - PR

# Dairy Bulls .com

## 2014 Abril Toros Valores Genéticos

[Inicio](#) [Toro Lechero](#) [Registrar](#) [Información](#) [Enlaces](#) [Email](#)

 [Print This Page](#)

## BRANDT-VIEW CORNELIUS-ET

Nacido: 8/4/2010 (M/D/Y)

No.: USAM000140820436  
NAAB: 097HO40560

### Características Ostras:

% Fiab.	Leche Lbs.	% Grasa	% Prot	Grasa Lbs.	Prot Lbs.	NM\$	FM\$	CM\$	Hijas EU	Rebaños EU	% US Hijas	Valores
77	987	0.02	39	0.00	30	616	581	642	0	0	100	USA-D,4/2014

### Características Ostras:

Ostras	% Fiab.	Score
Facilidad de Parto	75%	9.7
Prod Life	71%	5.8
Contaje de Células Somáticas	73%	2.57

### Información de Tipo, HA-, 4/2014:

TPI	2187	PTAT	2.64
% Fiab.	Hijas EU	Rebaños EU	
77%	0	0	

### Pedigrí:

Padre	CHARLESDALE SUPERSTITION-ET
Abuelo Materno	SOLID-GOLD COLBY-ET
Abuelo Paterno	END-ROAD PVF BOLIVER-ET

### Características de Tipo:

Ostras	Perfil	Valor
Ubre		> 3.16
P & P		1.43
Body		1.40
Dairy		1.28
Estatura		> 2.07
Fortaleza		0.82
Prof. Corporal		0.72
Carac. Lechro		1.06
Angulo de Grupa		0.56
Ancho de Grupa		0.56
Patas Lateral		1.43
Patas Posterior		0.85
Angulo del Pie		1.80
Score Patas		1.89
Ubre Anterior		> 4.43
Alt. Ubre Post.		> 2.92
Ancho Ubre Post.		> 2.69
Soporte Central		> 2.72
Prof. de Ubre		> 3.87
Coloc. Pezones		> 2.50
Largo Pezones		1.96
Teat Length		-1.11
HA-, 4/2014	-2 -1 0 +1 +2	

Processo Licitatorio  
Folha nº 155  
Pato Bragado - PR



**2014**  
**Abril Toros**  
**Valores Genéticos**

[Inicio](#) [Toro Lechero](#) [Registrar](#) [Información](#) [Enlaces](#) [Email](#)

**Print This Page**

# JHS PARADISE

Nacido: 11/6/2011 (M/D/Y)

No.: NLDM000734247278  
 NAAB: 097HO40771

**Características Ostras:**

% Fiab.	Leche Lbs.	% Grasa	% Prot	Grasa Lbs.	Prot Lbs.	NM\$	FM\$	CM\$	Hijas EU	Rebaños EU	% US Hijas	Valores
76	2111	-0.01	74	-0.02	58	689	687	689	0	0	100	USA-D,4/2014

**Características Ostras:**

Ostras	% Fiab.	Score
Facilidad de Parto	60%	7.1
Prod Life	70%	3.8
Contaje de Células Somáticas	72%	2.68

**Características de Tipo:**

Ostras	Perfil	Valor
Ubre	>	2.33
P & P	>	2.91
Body		1.69
Dairy	>	2.06
Estatura	>	2.22
Fortaleza		1.09
Prof. Corporal		1.32
Carac. Lechro	>	2.12
Angulo de Grupa		0.62
Ancho de Grupa		1.14
Patas Lateral		-0.55
Patas Posterior	>	2.75
Angulo del Pie	>	3.16
Score Patas	>	3.20
Ubre Anterior	>	2.28
Alt. Ubre Post.	>	4.43
Ancho Ubre Post.	>	4.08
Soporte Central		1.97
Prof. de Ubre		1.56
Coloc. Pezones		1.08
Largo Pezones		1.20
Teat Length		0.96
HA-, 4/2014	-2 -1 0 +1 +2	

**Información de Tipo, HA-, 4/2014:**

TPI	2315	PTAT	2.83
% Fiab.	Hijas EU	Rebaños EU	
74%	0	0	

**Pedigrí:**

Padre	FLEVO GENETICS SNOWMAN
Abuelo Materno	PICSTON SHOTTLE-ET
Abuelo Paterno	

*[Handwritten signatures]*

*[Handwritten signature]*

*[Handwritten signature]*

Processo Licitatório  
 Folha nº 156  
 Pato Bragado - PR

# Dairy Bulls .com

## 2014 Abril Toros Valores Genéticos

**Inicio Toro Lechero Registrar Información Enlaces Email**

 **Print This Page**

## COOKIECUTTER MOM HUNTER-ET

Nacido: 2/19/2010 (M/D/Y)

No.: 840M003000540481  
NAAB: 097HO40346

### Características Ostras:

% Fiab.	Leche Lbs.	% Grasa	% Prot	Grasa Lbs.	Prot Lbs.	NM\$	FM\$	CM\$	Hijas EU	Rebaños EU	% US Hijas	Valores
77	1225	0.10	71	0.05	50	561	496	635	0	0	100	USA-D,4/2014

### Características Ostras:

Ostras	% Fiab.	Score
Facilidad de Parto	96%	7.4
Prod Life	71%	2.2
Contaje de Células Somáticas	74%	2.74

### Información de Tipo,

HA-, 4/2014:

TPI	2190	PTAT	2.77
% Fiab.	Hijas EU	Rebaños EU	
77%	0	0	

### Pedigrí:

Padre	LONG-LANGS OMAN OMAN-ET
Abuelo Materno	PICSTON SHOTTLE-ET
Abuelo Paterno	O-BEE MANFRED JUSTICE-ET

### Características de Tipo:

Ostras	Perfil	Valor
Ubre		> 2.08
P & P		1.97
Body		> 2.35
Dairy		> 2.49
Estatura		> 2.96
Fortaleza		1.61
Prof. Corporal		1.92
Carac. Lechro		> 2.50
Angulo de Grupa		0.42
Ancho de Grupa		1.78
Patas Lateral		0.47
Patas Posterior		1.90
Angulo del Pie		1.97
Score Patas		> 2.37
Ubre Anterior		> 2.04
Alt. Ubre Post.		> 3.39
Ancho Ubre Post.		> 3.12
Soporte Central		> 2.72
Prof. de Ubre		1.63
Coloc. Pezones		1.62
Largo Pezones		1.82
Teat Length		0.72
HA-, 4/2014	-2 -1 0 +1 +2	

Processo Licitatório  
Folha nº 157  
Pato Bragado - PR

# Dairy Bulls .com

## 2014 Abril Toros Valores Genéticos

[Inicio](#) [Toro Lechero](#) [Registrar](#) [Información](#) [Enlaces](#) [Email](#)

 [Print This Page](#)

## DELTA LILAC-RED

Nacido: 12/8/2005 (M/D/Y)

No.: NLDM000438792821  
NAAB: 097HO07684

### Características Ostras:

% Fiab.	Leche Lbs.	% Grasa	% Prot	Grasa Lbs.	Prot Lbs.	NM\$	FM\$	CM\$	Hijas EU	Rebaños EU	% US Hijas	Valores
80	1431	-0.08	31	-0.01	.41	186	196	184	172	141		0 USA-I,4/2014

### Características Ostras:

Ostras	% Fiab.	Score
Facilidad de Parto	68%	6.7
Prod Life	64%	0.1
Contaje de Células Somáticas	75%	3.21

### Información de Tipo,

HA-M, 4/2014:

TPI	1561	PTAT	0.21
% Fiab.	Hijas EU	Rebaños EU	
72%	78	63	

### Pedigrí:

Padre	Delta Canvas
Abuelo Materno	Stadel
Abuelo Paterno	DELTA SPARTA

### Características de Tipo:

Ostras	Perfil	Velor
Ubre		0.28
P & P		0.88
Body		-0.25
Dairy		0.00
Estatura		0.12
Fortaleza		-0.65
Prof. Corporal		-0.41
Carac. Lechro		0.08
Angulo de Grupa		1.28
Ancho de Grupa		-0.84
Patas Lateral		-1.09
Angulo del Pie		0.28
Ubre Anterior		-0.75
Alt. Ubre Post.		1.09
Ancho Ubre Post.		0.88
Soporte Central		0.60
Prof. de Ubre		0.23
Coloc. Pezones		1.22
Teat Length		-1.08
HA-M, 4/2014	-2 -1 0 +1 +2	

Processo Licitatório  
Folha nº 158  
Pato Bragado - PR



MINISTÉRIO DA AGRICULTURA  
 ASSOCIAÇÃO BRASILEIRA DOS CRIADORES DE ZEBU  
 SERVIÇO DE REGISTRO GENEALÓGICO DAS RAÇAS ZEBUINAS

RRP	4998	RAÇA	GIR	CATEGORIA	PO	SEXO	M	DATA NASCIMENTO	11.11.00	PELAGEM	VMCH	NOME	UNIVERSO DE BRAS.		
PROPRIETÁRIO						FAZ. BRASÍLIA AGROPEC. LTDA.									
FAZENDA						BRASÍLIA						CRIADOR		UF	MG
						SAO, PEDRO DOS FERROS									

PATERNA  
 EMBAIXADOR DE BRAS.  
 A9552

MATERNA  
 OFERENDA DE BRAS.  
 RRP 4285

**CERTIFICADO DE  
 REGISTRO GENEALÓGICO**

JAPAO  
 4959

DARLAN DE BRAS.  
 9023

HERMES DE BRAS.  
 A6207

ODU DE BRAS.  
 A6795

SAIONARA  
 D5586

ONASSIS DE BRAS.  
 A6370

IMPRESSOR DE BRAS.  
 B4692

LEITEIRA DE BRAS.  
 08392

-----

RAJASTAN DE BRAS.  
 A3226

PRATINHA  
 C4436

FARROUPILHA DE BRAS.  
 X5711

-----

ASSUA DE BRAS.  
 U8045

**REGISTRO DEFINITIVO**



354568

COLORADO  
 4308

PACU DE BRAS.  
 A6765

FINDARE  
 5802

EBANO DE BRAS.  
 A9551

PAMPULHA  
 14360

LIBRA DE BRAS.  
 08384

GINGER DE BRAS.  
 X9605

NATIVA DE BRAS.  
 F7470

CAXANGA  
 3937

ONASSIS DE BRAS.  
 A6370

FRANCELINA DE BRAS.  
 M6504

DATA  
 BELO HTE. [MG] 13/08/2001

DIRETORA DE BRAS.  
 V8504

GADANHA  
 B2780

MELINDROSA DE BRAS.  
 F7998

*[Signature]*  
 SUPERINTENDENTE DO SRAZ

Processo Licitatório  
 Folha nº 159  
 Pato Bragado - PR

continuação

Class.	Grupo	RGD	Nome	Touro				Produção de leite		Produção e % de Gordura				Produção e % de Proteína				Produção e % de Sólidos				Parentesco Médio (%)			
				ST*	Kappa Caseína	Beta Lacto-Globulina	Sêmen em Central **	Nº de filhas	Nº de filhas Gírapuras	Nº de rebonhos	PTA (kg)	Conf.	PTA (kg)	Conf.	PTA (%)	Conf.	PTA (kg)	Conf.	PTA (%)	Conf.	PTA (kg)		Conf.	PTA (%)	Conf.
31	20	KCA1188	CA Coronel		AB	AA	D	51	5	28	346.4	0.86	11.8	0.82	-0.073	0.59	9.3	0.82	-0.046	0.59	35.4	0.82	-0.224	0.60	4.49
32	21	FGVP343	Dinâmico da Epamig		AA	AA	D	18	0	10	339.5	0.73	10.7	0.69	-0.023	0.44	9.1	0.69	-0.014	0.44	32.0	0.69	-0.109	0.44	2.32
33	21	RRP5398	Código TE de Brasília		AA	AB	D	18	0	11	333.9	0.76	10.2	0.71	-0.050	0.46	8.9	0.72	-0.040	0.47	33.0	0.72	-0.164	0.47	4.28
34	12	RRP4184	Oxelufa TE de Brasília	M	AA	BB	ND	38	5	17	333.8	0.84	8.6	0.81	-0.103	0.68	8.9	0.81	-0.042	0.68	32.5	0.81	-0.229	0.71	2.45
35	17	CAL4762	Pioneiro da CAL	M	AB	AB	D	52	15	32	327.4	0.87	9.6	0.84	-0.052	0.70	8.7	0.84	-0.031	0.71	32.4	0.84	-0.166	0.75	6.31
36	20	RRP5221	Beagá TE de Brasília		AA	AA	D	75	32	46	322.3	0.89	10.8	0.85	-0.047	0.59	8.8	0.88	-0.027	0.58	34.2	0.88	-0.099	0.59	5.48
37	22	JMMA509	Tcheco FIV JMMA		AA	BB	D	19	1	12	321.8	0.76	12.8	0.71	-0.007	0.36	9.6	0.72	-0.009	0.36	35.5	0.72	-0.107	0.36	2.15
38	22	ACFG1237	Peralte FIV Kubera		AA	AA	D	14	0	8	316.4	0.76	13.3	0.73	0.010	0.55	10.1	0.73	0.009	0.49	40.3	0.73	0.042	0.49	3.40
39	14	B4812	CA Guri ST TE		AA	AB	D	55	21	38	312.8	0.87	9.3	0.84	-0.074	0.69	7.6	0.84	-0.039	0.69	29.3	0.84	-0.154	0.71	4.15
40	20	EFC588	Coliseu TE de Silvânia		AB	AA	D	56	17	33	307.3	0.88	9.9	0.84	-0.069	0.56	8.8	0.84	-0.009	0.56	30.4	0.84	-0.248	0.58	5.47
41	18	HCP102	Aliado Astro	M	AA	AA	D	36	8	18	301.7	0.82	9.3	0.78	-0.055	0.62	8.0	0.78	-0.071	0.64	31.8	0.78	-0.121	0.66	4.32
42	22	APPG1294	Renovado dos Poções		AB	AA	D	13	5	9	297.7	0.73	11.8	0.68	0.028	0.41	9.0	0.69	0.022	0.42	32.8	0.69	0.031	0.43	2.51
43	18	KCA888	CA Avião TE		AA	AA	D	44	13	19	289.3	0.86	11.0	0.83	0.007	0.70	7.7	0.83	-0.029	0.69	32.8	0.83	-0.018	0.71	5.82
44	22	ACFG912	Fidalgo Kubera		AA	AB	D	11	0	9	284.3	0.70	10.7	0.66	-0.015	0.41	8.1	0.66	-0.032	0.42	31.7	0.66	-0.112	0.42	4.81
45	22	RRP5892	Eros TE de Brasília		AA	BB	D	10	3	8	283.4	0.75	8.0	0.72	-0.073	0.54	8.1	0.72	-0.029	0.53	30.5	0.72	-0.098	0.54	4.29
46	15	GAV154	Astro TE do Gavião	M	AA	AB	D	46	12	28	277.3	0.67	9.4	0.83	-0.019	0.67	8.3	0.83	0.006	0.66	32.0	0.83	0.018	0.88	3.33
47	15	APPG801	Majar TE dos Poções		AB	BB	D	44	22	25	264.3	0.88	9.1	0.85	0.014	0.68	7.2	0.85	-0.008	0.66	27.8	0.85	0.030	0.71	2.88
48	17	KCA830	CA Xerife TE		AA	BB	D	50	7	29	261.7	0.88	11.6	0.85	0.005	0.73	8.7	0.85	-0.009	0.74	36.8	0.85	0.067	0.76	4.31
49	20	ACFG662	Elitel TE de Kubera		AA	AB	D	40	9	25	259.6	0.83	9.5	0.79	0.006	0.54	6.7	0.80	-0.041	0.55	28.7	0.78	-0.015	0.54	5.41
50	18	RRP4888	Unverso de Brasília		AA	AB	D	37	3	22	259.5	0.86	9.0	0.82	-0.036	0.69	7.9	0.83	0.005	0.69	28.3	0.82	-0.059	0.72	2.60
51	22	EFC717	Enlevo Silvânia		AA	BB	D	22	8	15	258.4	0.80	10.2	0.76	-0.004	0.48	8.1	0.76	0.011	0.50	29.8	0.76	-0.062	0.51	3.68
52	18	CAL4818	Parintins TE Benfeitor CAL	M	AA	AB	D	75	26	34	256.4	0.90	8.8	0.86	-0.036	0.71	6.3	0.87	-0.058	0.72	23.7	0.87	-0.243	0.74	4.83
53	16	MJR787	SC Guri Sabia		AA	AB	D	58	6	30	251.0	0.86	9.5	0.82	0.007	0.60	7.3	0.82	-0.011	0.62	29.2	0.82	0.058	0.66	1.62
54	16	KCA849	CA Urandi TE		AA	AB	D	28	6	20	249.8	0.83	10.3	0.80	0.020	0.69	7.0	0.80	-0.019	0.89	30.0	0.80	0.081	0.72	5.59
55	21	MJR877	Marevilha Namorado Relógio	M	AB	BB	D	13	2	9	244.5	0.74	8.6	0.70	0.009	0.51	6.0	0.70	-0.010	0.41	26.0	0.70	0.035	0.42	1.66
56	13	CAL4180	Lácteo de CAL	M	AB	BB	D	36	11	22	243.5	0.85	9.4	0.81	0.041	0.65	6.9	0.82	0.004	0.66	27.0	0.82	0.096	0.68	3.82
57	15	CAL4397	Nobre de CAL		AA	AA	D	147	98	77	243.1	0.94	8.0	0.81	-0.068	0.75	6.7	0.92	-0.019	0.76	26.0	0.92	-0.072	0.79	6.58
58	12	BB467	Efetc Paraíso Caju	M	AA	BB	D	52	11	26	241.5	0.87	10.5	0.84	0.050	0.72	7.9	0.84	0.003	0.71	32.0	0.84	0.054	0.74	4.17
59	22	ZAB165	Kathavar 2B		AA	BB	D	10	3	6	238.5	0.70	8.9	0.63	0.013	0.42	6.6	0.64	-0.002	0.37	22.6	0.63	-0.067	0.35	3.02
60	15	FBA5188	FB Radiano		AA	BB	D	34	5	18	236.0	0.85	6.5	0.82	-0.030	0.68	6.2	0.82	-0.068	0.64	24.8	0.82	-0.145	0.65	1.80

continua

Processo Licitatório  
Folha nº 160  
Pato Bragado - PR

Resultado do Teste de Progênie - Maio 2014  
 Programa Nacional de Melhoramento do Gado Leiteiro - Sumário Brasileiro de Touro

# Dairy Bulls .com

## 2014 Abril Toros Valores Genéticos

[Inicio](#) | [Toro Lechero](#) | [Registrar](#) | [Información](#) | [Enlaces](#) | [Email](#)

 [Print This Page](#)

## ALL LYNNS REGION VENDOR-ET

Nacido: 1/24/2011 (M/D/Y)

No.: USAM000117483376  
NAAB: 097JE00107

### Características Ostras:

% Fiab.	Leche Lbs.	% Grasa	% Prot	Grasa Lbs.	Prot Lbs.	NM\$	FM\$	CM\$	Hijas EU	Rebaños EU	% US Hijas	Valores
72	1114	0.09	68	0.02	43	383	361	422	0	0	100	USA-D,4/2014

### Características Ostras:

Ostras	% Fiab.	Score
Facilidad de Parto	0%	0
Prod Life	63%	2
Contaje de Células Somáticas	68%	3.06













### Información de Tipo, AJCA, 4/2014:

PTI	162	PTAT	0.7
% Fiab.	Hijas EU	Rebaños EU	
71%	0	0	

### Pedigrí:

Padre	MAACKDAIRY REGION-ET
Abuelo Materno	ROCK ELLA PARAMOUNT ET
Abuelo Paterno	

### Características de Tipo:

Ostras	Perfil	Valor
Estatura		0.20
Fortaleza		0.20
Prof. Corporal		0.00
Carac. Lechro		0.80
Angulo de Grupa		0.10
Ancho de Grupa		0.20
Patas Lateral		0.50
Angulo del Pie		0.50
Ubre Anterior		0.80
Alt. Ubre Post.		1.10
Ancho Ubre Post.		0.80
Soporte Central		0.50
Prof. de Ubre		0.40
Coloc. Pezones		-0.10
Teat Length		0.40
AJCA, 4/2014	-2 -1 0 +1 +2	

Processo Licitatório  
Foiha nº 161  
Pato Bragado - PR

PREFEITURA DO MUNICÍPIO DE PATO BRAGADO  
COMISSÃO PERMANENTE DE LICITAÇÕES  
PREGÃO, NA FORMA PRESENCIAL N.º 093/2014  
DATA DE ABERTURA: 17/06/2014 - HORÁRIO: 14h10MIN  
ENVELOPE N.º 01 - "PROPOSTA"

PREFEITURA DO MUNICÍPIO DE PATO BRAGADO

PROTOCOLO GERAL

Protocolo Nº: 1284  
Data: 17/06/2014  
HS: 13.39 R\$

## PROPOSTA DE PREÇO

Razão Social: Generations Brasil Comércio de Sêmen LTDA.  
 Endereço: Rua Nereu Ramos, 2036 – Centro,  
 Cidade/Estado: Cascavel – PR  
 Telefone: 45 – 3224-0257  
 CNPJ: 07.817.465/0001-89  
[suporte@generations.com.br](mailto:suporte@generations.com.br)

Cascavel, 16 de Junho de 2014.

À Comissão de Licitação  
 Ref.: Pregão Presencial nº 093/2014

Prezado Senhores:

Apresentamos e submetemos à apreciação de Vossas Senhorias nossa proposta de preço relativa à Contratação de empresa para o Fornecimento de SÊMEN BOVINO, para manutenção dos serviços de Inseminação Artificial da Secretaria Municipal de Agricultura e Meio Ambiente, conforme descrito no Objeto da licitação em epígrafe, nas seguintes condições:

Descrição do Objeto de Forma Detalhada:

ITEM	CARACTERISTICAS	RAÇA	DOSES	TOURO	TETO MAXIMO UNITARIO	TETO MAXIMO GLOBAL
03	Sêmen bovino da raça Jersey, prova base INTERBULL, versão americana não inferior a abril de 2014, ou equivale com as seguintes características mínimas: Confiabilidade mínima para produção 70%, Largura de garupa = ou + 1.00, Positivo para gordura = ou + 40lbs, Positivo para proteína = ou + 40lbs, PTAT = ou + 1.20, Positivo para composto de úbere (UDC) = ou + 2.5, Positivo para leite mínimo 1.200lbs, Conjunto pernas e pés = ou + 1.60, PL = ou + 2.20, JPTI = ou + 180, Força leiteira = ou + 1.00, Estatura = ou + 1.80.	Jersey	300	Shurbondy / Semex	R\$ 16.99	R\$ 5.097.00
09	Sêmen bovino da raça HPB com prova no INTERBULL, versão americana não inferior a abril de 2014 ou equivalente com as seguintes características: Mínimo de 230 filhas provadas em no mínimo 180 rebanhos para produção, PTA leite mínimo 360lbs, Facilidade de parto menor ou igual a 8.5%, PTAT = ou + 1.65, Composto de úbere = ou + 2.00, Profundidade corporal mínima de 0.80, Característica leiteira igual ou maior que 2.40,	HPB	300	Buckaneer / Generations	R\$ 16,00	R\$ 4.800,00

Processo Licitatório  
 Folha nº 163  
 Pato Bragado - PR

	Profundidade de úbere = ou + 1.90, Ligamento central = ou + 2.90.					
10	Sêmen bovino da raça Jersey com prova na INTERBULL versão americana não inferior a abril 2014 ou equivalente, com as seguintes características mínimas: Leite maior ou igual a 450 libras, JPTI maior ou igual a 100, Proteína maior ou igual a 25 libras, Gordura maior ou igual a 40 libras, % proteína maior ou igual a 0.00%, % gordura maior ou igual a 0.10%, Repetibilidade para produção maior ou igual a 90%, PTA tipo maior ou igual a 0.80, Colocação dos tetos anteriores maiores ou igual a 1.00, Repetibilidade para tipo maior ou igual a 86%, Células somáticas menor ou igual a 3.00, Vida produtiva maior ou igual a 1.5.	Jersey	300	Red Baron / Semex	R\$ 17,00	R\$ 5.100,00
VALOR TOTAL DA PROPOSTA						R\$ 14.997,00

Valor Global da Proposta: R\$ 14.997,00 (quatorze mil novecentos e noventa e sete reais).

O Prazo de validade da proposta de preços e de 60 (sessenta) dias, a contar do dia da sessão de recebimento e abertura dos envelopes.

Prazo de Entrega do Objeto é de 10 dias, após a solicitação.

Dados Bancários: Banco do Brasil Agencia: 3508-4, Conta Corrente: 68655-7, GENERATIONS BRASIL COMERCIO DE SEMEN LTDA.

Declaramos que, em nossos preços, estão incluídos todos os custos diretos e indiretos para a perfeita entrega do objeto desta licitação, tais como materiais, aparelhos, equipamentos e outros fornecimentos pertinentes, mão de obra, encargos sociais, administração, lucro e qualquer outra despesa incidente sobre os serviços.

Na entrega deste objeto, observaremos rigorosamente as especificações das normas técnicas ou qualquer outra que garanta a qualidade igual ou superior, assumindo, desde já, a integral responsabilidade pela perfeita realização dos trabalhos.

Atenciosamente,

Cascavel - PR, 16 de junho de 2014.

**07.817.465/0001-89**

**GENERATIONS BRASIL  
COMÉRCIO DE SÊMEN LTDA.**

(45) 3224-0257

Rua Nereu Ramos, 2036 - Centro

85810-210

CASCABEL - PR

GENERATIONS-BRASIL COMÉRCIO DE SÊMEN LTDA

CNPJ 07.817.465/0001-89

Sócio gerente: GIANI MARSAL ZAN

CPF: 726.971.729-04

RG: 3.957.058-0 SSP-PR

Processo Licitatório

Folha nº 164

Pato Bragado - PR

3

**Print This Page**

# WILSONVIEW SHURBONDY-ET

Interbull ID: USAM000113868522  
NAAB: 200JE00943

Date of Birth: 2/19/2004  
Genetic Recessive:  
Inbreeding Coef: 9.0

**Production Traits: G**

% Rel.	Milk Lbs.	% Fat	Fat Lbs.	% Prot.	Prot. Lbs.	NM\$	FM\$	CM\$	Total Dtrs	Total Hrds	% US Dtrs	Gen. Base
93	883	-0.02	37	0.00	30	258	240	280	103	48	100	USA-D,4/2014

**Management Traits:**

Trait	Rating	Reliability
Calving Ease	0	0%
M. Calving Ease	0	0%
Prod Life	1.4	79%
S.cell Score	2.91	86%
Dtr PG Rate	-1.5	76%
Sire StillBirth		%
Dtr StillBirth		%

**Linear Traits:**

Trait	Profile	Score
Stature		-0.10
Strength		-0.40
Body Depth		0.00
Dairy Form		0.70
Rump Angle		-0.40
Thurl Width		-0.30
R. Legs Side View		-0.30
Foot Angle		0.40
F. Udder Att.		0.30
R. Udder Ht.		0.50
R. Udder Width		0.40
Udder Cleft		-0.70
Udder Depth		0.30
F. Teat Place.		-0.10
Teat Length		1.10
AJCA, 4/2014		

**Type Information, AJCA, 4/2014 :**

PTI	99	PTAT	0.6
Reliability	Daughters	Herds	
87%	57	31	

**Pedigree:**

Sire	WINDY WILLOW MONTANA JACE
MGS	MVF BOLD VENTURE DANIEL
PGS	ROCK MAPLE BROOK MONTANA-ET
Dam	110187626

**Codes:**

aAa	435162
DMS	345,234

*[Handwritten signatures and initials]*

9

**Print This Page**

# SILKY M W BUCKANEER

Interbull ID: CANM000009418791  
NAAB: 250HO00832

Date of Birth: 1/27/2003  
Genetic Recessive: TV TL  
Inbreeding Coef: 7.7

**Production Traits:**

% Rel.	Milk Lbs.	% Fat	Fat Lbs.	% Prot.	Prot. Lbs.	NM\$	FM\$	CM\$	Total Dtrs	Total Hrds	% US Dtrs	Gen. Base
87	360	-0.18	-35	-0.07	-7	-234	-172	-305	237	183	0	USA-1,4/2014

**Management Traits:**

Trait	Rating	Reliability
Calving Ease	8.5	67%
M. Calving Ease	9.8	72%
Prod Life	-1.6	79%
S.cell Score	2.91	87%
Dtr PG Rate	-3.7	79%
Sire StillBirth	8.1	49%
Dtr StillBirth	9.6	62%

**Linear Traits:**

Trait	Profile	Score
Udder Comp.		2.00
F & L Comp.		-0.38
Body Comp.		0.98
Dairy Comp.		0.00
Stature		1.53
Strength		0.13
Body Depth		0.84
Dairy Form		2.42
Rump Angle		0.27
Thurl Width		0.58
R. Legs Side View		-0.68
R. Legs Rear View		-0.67
Foot Angle		-1.10
Feet & Legs		-0.09
F. Udder Att.		1.52
R. Udder Ht.		3.13
R. Udder Width		2.66
Udder Cleft		2.93
Udder Depth		1.91
F. Teat Place.		0.22
R. Teat Place.		1.04
Teat Length		1.31
HA-M, 4/2014		

**Type Information, HA-M, 4/2014 :**

TPI	1145	PTAT	1.65
Reliability	Daughters	Herds	
78%	238	158	

**Pedigree:**

Sire	CALBRETT-I H H CHAMPION
MGS	MAUGHLIN STORM
PGS	STARTMORE RUDOLPH
Dam	6842015

**Codes:**

aAa
DMS

Processo Licitatório  
Folha nº 166  
Pato Bragado - PR



10



<a href="#">Home</a>	<a href="#">Dairy Bulls</a>	<a href="#">Register</a>	<a href="#">Background</a>	<a href="#">Links</a>	<a href="#">Contact Us</a>
----------------------	-----------------------------	--------------------------	----------------------------	-----------------------	----------------------------



# UNIQUE BELLES RED BARON-ET

Interbull ID: CANM000008578251  
 NAAB: 200JE00015

Date of Birth: 3/6/2004  
 Genetic Recessive:  
 Inbreeding Coef: 9.7

**Production Traits: G**

% Rel.	Milk Lbs.	% Fat	Fat Lbs.	% Prot.	Prot. Lbs.	NM\$	FM\$	CM\$	Total Dtrs	Total Hrds	% US Dtrs	Gen. Base
92	494	0.13	47	0.04	25	284	244	331	92	38	100	USA-D,4/2014

**Management Traits:**

Trait	Rating	Reliability
Calving Ease	0	0%
M. Calving Ease	0	0%
Prod Life	1.5	79%
S.cell Score	2.93	86%
Dtr PG Rate	-0.4	76%
Sire StillBirth		%
Dtr StillBirth		%

**Type Information, AJCA, 4/2014 :**

PTI	104	PTAT	0.8
Reliability	Daughters	Herds	
86%	45	24	

**Pedigree:**

Sire	WINDY WILLOW MONTANA JACE
MGS	ROCK ELLA PARAMOUNT-ET
PGS	ROCK MAPLE BROOK MONTANA-ET
Dam	10215320

**Linear Traits:**

Trait	Profile	Score
Stature		0.50
Strength		-0.20
Body Depth		0.00
Dairy Form		1.10
Rump Angle		1.10
Thurl Width		-0.10
R. Legs Side View		-0.10
Foot Angle		0.20
F. Udder Att.		0.20
R. Udder Ht.		0.40
R. Udder Width		0.30
Udder Cleft		0.20
Udder Depth		-0.60
F. Teat Place.		1.50
Teat Length		0.70
AJCA, 4/2014	-2 -1 0 +1 +2	

**Codes:**

aAa	123465
DMS	

Processo Licitatório  
 Folha nº 167  
 Pato Bragado - PR



PREFEITURA MUNICIPAL DE PATO BRAGADO  
COMISSÃO PERMANENTE DE LICITAÇÕES  
PREGÃO, NA FORMA PRESENCIAL N.º 093/2014  
DATA DE ABERTURA.: 17/06/2014 – HORÁRIO.: 14H10MIN  
ENVELOPE N.º 01 – “PROPOSTA”

Genética Inovadora  
para o seu  
**FUTURO!**

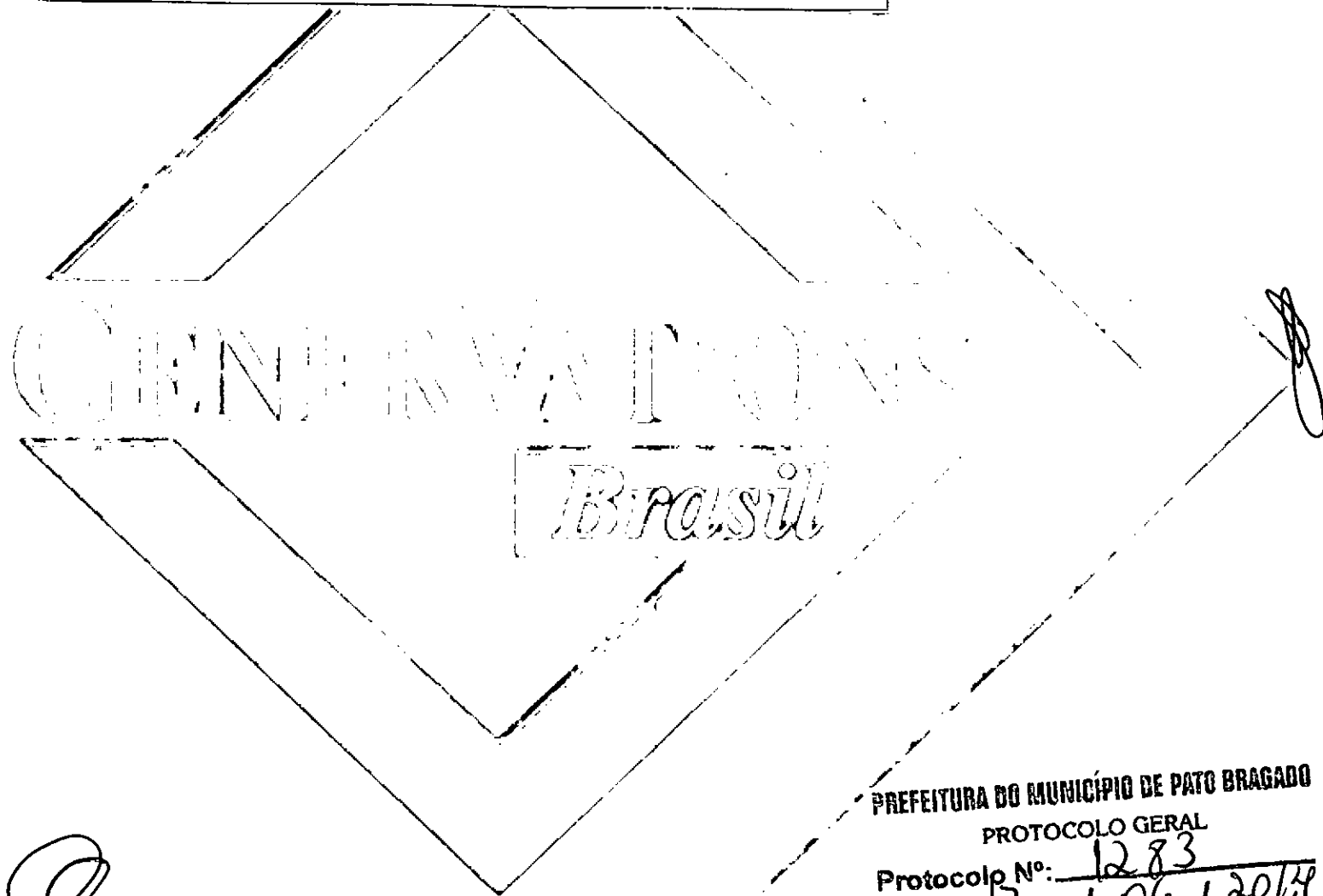

PREFEITURA DO MUNICÍPIO DE PATO BRAGADO  
PROTOCOLO GERAL

Protocolo N.º: 1283  
Data: 17/06/2014  
HS: 134,58 Roberto

Processo Licitatório  
Folha n.º 105  
Pato Bragado - PR

www.generations.com.br | generations@generations.com.br  
Rua Nereu Ramos, 2036 | Centro | Cep.: 85.810-210  
|45| 3224.0257 | Cascavel - PR



**Marca Genética Comércio**

**de Insumos Agropecuários Ltda.**

**Fone (45) 3035-1295 - Cel. (45) 9971-6347**

Rua São Luiz, 1244 - Cancelli - CEP 85.811-000 - Cascavel - Paraná  
e-mail: marcagenetica@hotmail.com

**PROPOSTA DE PREÇOS**

RAZÃO SOCIAL: MARCA GENETICA COMÉRCIO DE INSUMOS AGROP. LTDA

CNPJ/MF: 09.562.835/0001-00 INSC. ESTADUAL: 9044037685

END: R. SÃO LUIZ 1244 B. CANCELLI - CASCAVEL - PR CEP. 85811-000 FONE: 45-3035-1295, 9971-6347

NOME P/ CONTATO: GIOVANI E-MAIL: [marcagenetica@gmail.com](mailto:marcagenetica@gmail.com)

BANCO: BRASIL AGÊNCIA: 0531-2 Nº CONTA CORRENTE: 105658-1

Pato Bragado, 17 de junho de 2014.

À Comissão de Licitação

**PREGÃO PRESENCIAL Nº 093/2014**

Prezados Senhores,

Apresentamos e submetemos à apreciação de Vossas Senhorias nossa proposta de preço relativa à Aquisição de Sêmen Bovino, conforme descrito no Objeto da Licitação em epígrafe, nas seguintes condições:

ITEM	DESCRIÇÃO	MARCA	QT D	V. UNIT	Total
1	Base da prova da raça teste de progênie, dados EMBRAPA/CNPGIL/ABCGIL/maio 2014 ou equivalente. PTAL= ou maior que 100 kg; PTAG= ou maior que 8.0; Mínimo de 25 filhas provadas em 10 rebanhos.	ABS cenário	200 ds	14,00	R\$2.800,00
2	Sêmen bovino da raça Jersey provado base INTERBULL, versão americana ou equivalente, não inferior a abril de 2014, com as seguintes características mínimas. PTA leite mínimo de 1100 lbs; Gordura maior ou =50lbs; Proteína maior ou =40lbs; Repetibilidade para produção maior ou =70%; PTA tipo maior ou =0.40; Característica leiteira maior ou =0.20; Estatura maior ou =0.20; Ângulo de casco maior ou =0.50; Inserção de úbere anterior positiva; Altura de úbere posterior maior ou =0.70; Largura de úbere posterior maior ou =0.50; JPTI maior ou =100	ABS visionary	300 ds	R\$16,00	R\$4.800,00

Processo Licitatório  
Folha nº 169  
Pato Bragado - PR



Marca Genética Comércio

de Insumos Agropecuários Ltda.

Fone (45) 3035-1295 - Cel. (45) 9971-6347

Rua São Luiz, 1244 - Cancelli - CEP 85.811-000 - Cascavel - Paraná

e-mail: marcagenetica@hotmail.com

3	Sêmen bovino da raça Jersey provado base INTERBULL, versão americana ou equivalente, não inferior a abril de 2014, com as seguintes características mínimas. Confiabilidade mínima para produção 70%; Largura de garupa maior ou =1.00; Positivo para gordura=ou+40lbs; Positivo para proteína=ou+40lbs; PTAT=ou+1.20; Positivo composto de úbere (UDC) =ou+2.50; Positivo para leite no mínimo 1.200lbs; Conjunto pernas e pés=ou+1.60; PL=ou+2.20; JPTI=ou+180; Força leiteira=ou+1.00 Estatura=ou+1.80.	ABS pilgrim	300 ds	R\$17,00	R\$5.100,00
4	Sêmen bovino da raça HPB com prova no INTERBULL, versão americana não inferior a abril de 2014, ou equivalente com as seguintes características mínimas. Confiabilidade para produção mínima de 77%; PTA Leite maior que 980 libras; PTA tipo igual ou maior que 2.60, Composto de úbere igual ou maior que 3.00; Composto pernas e pés igual ou maior 1.30; Contagem de células somáticas menor ou igual a 2.60; Vida produtiva positiva igual ou maior que 5.8; Facilidade de parto do touro menor ou igual a 9.7% PTAG=ou+0.02%; PTAP=ou+0.00%; Inserção de úbere anterior=ou+4.20 Largura de úbere posterior=ou+2.50 Profundidade de úbere=ou+3.50	ABS Buxton	400 ds	R\$21,00	R\$8.400,00
5	Sêmen bovino da raça HVB, com prova americana ou convertida pelo DAIRY BULLS o sistema americano base abril de 2014 com as seguintes características mínimas. Leite +ou=a 300lbs; PTAG+ou=10lbs; PTAT=ou+1.20; PTAP=ou+10lbs; Composto de úbere maior ou=a 1.00; Composto de pernas e pés maior ou=a 1.10; Ângulo de pé maior ou=a 1.50; Inserção de úbere anterior maior ou=a 1.25; Altura de úbere posterior maior ou=a 1.50; Largura do úbere posterior maior ou=a 1.50; Facilidade de parto menor ou=a 7%	ABS CASHFLOW	300 DS	R\$14,00	R\$4.200,00
6	Sêmen bovino da raça HVB, base da prova da raça INTERBULL, versão americana referencia abril de 2014 ou equivalente com as seguintes	ABS DOMINANT	300 DS	R\$19,00	R\$5.700,00

Processo Licitatório  
Folha nº 170  
Pato Bragado - PR



**Marca Genética Comércio**

**de Insumos Agropecuários Ltda.**

**Fone (45) 3035-1295 - Cel. (45) 9971-6347**

Rua São Luiz, 1244 - Cancelli - CEP 85.811-000 - Cascavel - Paraná

e-mail: marcagenetica@hotmail.com

	<p>características mínimas.          Com PTA leite maior ou=a 300lbs;          PTAT maior ou=a 2.30;          Composto de úbere maior ou=a 1.00;          Composto de pernas e pés maior ou=a 2.50;          Facilidade de parto menor ou=a 5%;          CCS menor ou=a 2.75;          Confiabilidade produtiva =ou+ que 95%;          Profundidade corporal =ou+ que 2.20.</p>				
7	<p>Sêmen bovino da raça HPB, com base da prova INTERBULL, versão americana, não inferior a abril de 2014 ou equivalente com as seguintes características mínimas.          Repetibilidade mínimo de 76%;          PTA leite=ou+ 2.000lbs;          PTAG=ou+70lbs;          PTAP=ou+55lbs;          PL=ou+3.8;          CCS=ou-2.68;          PTAT=ou+2.80;          Composto de úbere=ou+2.30;          Composto pernas e pés=ou+ 2.90;          TPI=ou+2300;          Facilidade de parto=ou-a8%          Força leiteira=ou+1.50;          Profundidade corporal=ou+1.30;          Característica leiteira=ou+2,00;          Profundidade de úbere=ou+1.50;          Largura mínima de úbere posterior 4.40;          Ângulo de casco mínimo 3.00</p>	<p>ABS  Cannon</p>	<p>400 ds</p>	<p>37,00</p>	<p>R\$14.800,00</p>
8	<p>Sêmen bovino da raça HPB, com base da prova INTERBULL, versão americana, não inferior a abril de 2014 ou equivalente com as seguintes características mínimas.          Confiabilidade mínima de 77%;          PTA leite=ou+ 1200lbs;          PTAG=ou+0.1%;          PTAP=ou+0.05%;          PL=ou+2.20;          CCS=ou-2.75;          Composto de úbere=ou+2.00;          Composto pernas e pés=ou+1.90;          TPI=ou+2100;          Facilidade de parto=ou-a7.5%;          Força leiteira=ou+1.60;          Profundidade corporal=ou+1.90;          Característica leiteira=ou+2.50;          Largura de garupa=ou+1.70;          Ângulo de casco=ou+1.90;          Largura de úbere posterior=ou+3.00;          Profundidade de úbere=ou+1.60.</p>	<p>ABS Soprano</p>	<p>400 ds</p>	<p>R\$33,00</p>	<p>R\$13.200,00</p>

Processo Licitatório

Folha nº 171

Pato Bragado - PR



Marca Genética Comércio

de Insumos Agropecuários Ltda.

Fone (45) 3035-1295 - Cel. (45) 9971-6347

Rua São Luiz, 1244 - Cancelli - CEP 85.811-000 - Cascavel - Paraná

e-mail: marcagenetica@hotmail.com

9	Sêmen bovino da raça HPB, com base da prova INTERBULL, versão americana, não inferior a abril de 2014 ou equivalente com as seguintes características mínimas. Mínimo de 230 filhas provadas em no mínimo 180 rebanhos para produção; PTA leite mínimo de 360lbs; Facilidade de parto =ou+a8.5%; PTAT=ou+1.65; Composto de úbere =ou+2.00; Profundidade corporal mínima de 0.80; Característica leiteira =ou+2.40; Profundidade de úbere =ou+1.90; Ligamento central =ou+2.90.	ABS baldwin	200 ds	R\$16,00	R\$3.200,00
10	Sêmen bovino da raça Jersey provado base INTERBULL, versão americana ou equivalente, não inferior a abril de 2014, com as seguintes características mínimas. Leite maior ou igual à 450 libras; JPTI =ou+ à 100; Proteína =ou+ à 25 libras; Gordura =ou+ à 40 libras; % proteína maior ou igual à 0.00%; % gordura maior ou igual à 0.10%; Repetibilidade para produção maior ou igual a 90%; PTA tipo maior ou igual à 1.00; Repetibilidade para tipo maior ou igual à 86%; Células somáticas menor ou igual à 3.00; Vida produtiva maior ou igual à 1.5.	ABS BLADE	300 DS	R\$17,00	R\$5.100,00
11	Sêmen bovino da raça HVB com prova INTERBULL, versão americana, não inferior a abril de 2014 com as seguintes características mínimas. Mínimo de 170 filhas em no mínimo 140 rebanhos para produção; PTAL=ou+ 1400lbs; PTAG=ou+30lbs; PTAP=ou+40lbs; TPI=ou+1500; Composto pernas e pés=ou+0.80; Composto de úbere=ou+0.20; PTAT=ou+0.20; PL positiva; Profundidade de úbere positiva.	ABS RUNNER	300 DS	R\$31,00	R\$9.300,00

TOTAL= R\$76.600,00

O VALOR TOTAL GLOBAL DA PROPOSTA É DE R\$ 76.600,00 (setenta e seis mil e seiscentos reais)

Prazo de entrega dos produtos: 10 dias após solicitado.

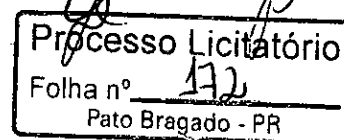



*Marca Genética Comércio*

*de Insumos Agropecuários Ltda.*

**Fone (45) 3035-1295 - Cel. (45) 9971-6347**

Rua São Luiz, 1244 - Cancelli - CEP 85.811-000 - Cascavel - Paraná

e-mail: marcagenetica@hotmail.com

**Prazo de validade da proposta: 60 dias.**

Declaramos que, em nossos preços, estão incluídos todos os custos diretos e indiretos para a perfeita entrega do objeto desta Licitação, tais como materiais, aparelhos, equipamentos e outros fornecimentos pertinentes, mão de obra, encargos sociais, administração, lucro e qualquer outra despesa incidente sobre os serviços.

Na entrega deste objeto, observaremos rigorosamente as especificações das normas técnicas ou qualquer outra que garanta a qualidade igual ou superior, assumindo, desde já, a integral responsabilidade pela perfeita realização dos trabalhos.

Atenciosamente,

*Giovani A. Ferronato*  
Nome: Giovanni A. Ferronato

RG:6.237.820-4

Cargo: sócio-proprietário

**CNPJ 09.562.835/0001-00**

**Inscr. Est. 904.40376-85**

**MARCA GENÉTICA COMÉRCIO  
DE INSUMOS AGROPECUÁRIOS LTDA.**

Rua São Luiz, 1244  
Bairro Cancelli - CEP 85.811-000  
Cascavel - Paraná

Processo Licitatório  
Folha nº 170  
Pato Bragado - PR

# Cenário TE da Silvania

Pedigree: Dalton x Cadarso x Juassui Virbay



GL 2584

GIR LEITEIRO



Touro

Prop.: Carlos Roberto Caldeira Brant | Criador: Estância Silvania LTDA  
RGD: EFC 586 | Nasc.: 26/04/2003

## Ótima opção para linhagem Everest



ABS INDEX: 1287		
Produção Embrapa/ABCGIL		
PRODUÇÃO	CONFIANÇA	
PTA Leite	286,9 Kg	80%
PTA G	12,2 Kg	77%
PTA P	9,2 Kg	80%
31 Filhas em 20 Rebanhos   Peso em coleta: 800 Kg		

USE EM LINHAGENS	USE EM FILHAS
CA Everest	CA Sensão
Caju de Brasília	Modelo

**Dalton TE Pati da CAL**  
PTAL 131,7 Kg (EMBRAPA/ABCGIL)  
PTAL 403,28 Kg (Unesp/ABCZ)

**Pati da CAL**  
PTAL 405,10 Kg (Unesp/ABCZ)

**Iemanjá da CAL**

Produção Unesp/ABCZ	
Produção	Confiança
PTA Leite	592,34 Kg 74%
13 Filhas em 4 Rebanhos	



Mãe: Jaca da Silvania



Imã Paterna: Quimbanda da Cal

**Jaca da Silvania**  
9.671 Kg

**FB Cadarso**  
PTAL 189,1 Kg (EMBRAPA/ABCGIL)  
PTAL 426,69 Kg (Unesp/ABCZ)

**Âncora**

# Everest da Bom Jardim

Pedigree: CA Paladino x Dalton x Triunfo Ficção CAL



GL 2591

GIR LEITEIRO



Touro

Criador / Prop.: Bom Jardim da Serra Agropecuária LTDA  
RGD: BJAS 388 | Nasc.: 25/11/2004

## Padrão racial bem provado para leite



PROGÊNIE EM TESTE 2013

ABS INDEX: 1190		
Produção Embrapa/ABCGIL		
PRODUÇÃO	CONFIANÇA	
PTA Leite	189,9 Kg	71%
PTA G	8,5 Kg	68%
PTA P	6,4 Kg	71%
10 Filhas em 9 Rebanhos   Peso em coleta: 1280 Kg		

USE EM LINHAGENS	USE EM FILHAS
Benteitor	Modelo
Caju de Brasília	Teatro

**CA Paladino**  
PTAL 189 Kg (EMBRAPA/ABCGIL)  
PTAL 585,6 Kg (Unesp/ABCZ)

**CA Everest**  
PTAL 242,3 Kg (EMBRAPA/ABCGIL)  
PTAL 549,21 Kg (Unesp/ABCZ)

**Caculi 672 Nippur**  
4.758 Kg



Mãe: Hidrólise

**Hidrólise Dalton CAL**  
10.484 Kg

**Dalton TE Pati da CAL**  
PTAL 131,7 Kg (EMBRAPA/ABCGIL)  
PTAL 403,28 Kg (Unesp/ABCZ)

**Abdinha Triunfo CAL**  
4.324 Kg

Processo Licitatório

Folha nº 174

Patô Bragado - PR



continuação

Class.	Grupo	RGD	Nome	Touro						Produção de leite		Produção e % de Gordura				Produção e % de Proteína				Produção e % de Sólidos				Parentesco Médio (%)	
				ST*	Kappa Caseína	Beta Lacto-Globulina	Sêmen em Central **	Nº de filhas	Nº de filhas Gir puras	Nº de rebanhos	PTA (kg)	Conf.	PTA (kg)	Conf.	PTA (%)	Conf.	PTA (kg)	Conf.	PTA (%)	Conf.	PTA (kg)	Conf.	PTA (%)		Conf.
61	22	FBG0572	FB Dodge		AA	AB	D	10	1	7	229.4	0.70	6.7	0.65	-0.035	0.45	5.2	0.66	-0.059	0.42	20.9	0.65	-0.157	0.42	1.6
62	18	JDRB437	Illegal da Palma		AA	AB	D	53	7	26	228.7	0.86	10.5	0.83	0.076	0.68	7.7	0.83	0.030	0.68	31.0	0.83	0.128	0.70	4.79
63	20	EFC586	Cenário TE da Silvânia		AA	AB	D	32	11	21	226.4	0.81	9.4	0.77	0.019	0.53	6.4	0.78	-0.013	0.51	25.2	0.77	-0.021	0.52	2.52
64	21	MJJR985	Maravilha Opala AZ		AA	AB	D	18	7	13	221.0	0.75	9.0	0.71	0.081	0.90	5.6	0.71	-0.005	0.42	24.6	0.71	0.126	0.42	1.88
65	19	RRP5224	Boris TE de Brasília		AB	AB	D	57	10	26	220.3	0.87	6.8	0.83	-0.051	0.62	6.1	0.83	-0.004	0.62	23.1	0.83	-0.075	0.63	5.45
66	11	B6409	CA Quero Quero	M	AA	AB	ND	51	21	21	217.5	0.89	8.6	0.88	0.017	0.77	5.5	0.86	-0.044	0.73	25.2	0.86	0.038	0.75	2.47
67	21	EFC686	Dom TE da Silvânia		AA	BB	D	43	20	26	213.1	0.84	5.3	0.79	-0.082	0.45	6.2	0.80	-0.025	0.48	20.7	0.79	-0.190	0.48	3.48
68	2	B58	Caju de Brasília	M	AA	AB	ND	53	23	17	208.5	0.95	10.9	0.94	0.078	0.86	8.5	0.94	0.040	0.80	35.3	0.94	0.219	0.82	4.99
69	13	EFC265	Patrimônio da Silvânia	M	AA	AB	D	71	14	33	208.3	0.91	6.5	0.87	-0.004	0.74	5.3	0.88	-0.054	0.78	22.8	0.88	-0.016	0.80	1.17
70	19	FBG0459	FB Visor		AA	AB	D	35	5	21	201.3	0.86	6.8	0.82	-0.034	0.61	5.0	0.82	-0.047	0.60	20.4	0.82	-0.137	0.61	1.64
71	6	A9685	Graduado de Brasília	M	AA	AB	ND	32	21	15	198.9	0.88	8.3	0.84	0.019	0.69	5.8	0.84	-0.008	0.55	21.7	0.84	-0.012	0.56	1.84
72	12	B8100	CA Oscar	M	AA	AA	D	65	22	22	195.0	0.89	9.7	0.85	0.058	0.78	5.6	0.86	-0.011	0.74	23.8	0.86	-0.048	0.76	2.88
73	16	RRP4864	Tributo de Brasília	M	AA	AB	ND	54	16	33	193.7	0.87	6.5	0.84	-0.040	0.69	6.7	0.84	0.020	0.70	22.1	0.84	0.047	0.74	3.04
74	15	RRP4581	Rajkot de Brasília		AA	BB	D	63	23	37	191.8	0.90	7.3	0.87	0.005	0.73	6.0	0.87	0.018	0.73	25.9	0.87	0.005	0.75	3.95
75	22	RRP5745	Exclusivo de Brasília		AA	AB	D	21	5	14	189.7	0.81	5.8	0.77	-0.045	0.55	5.8	0.78	0.003	0.51	21.4	0.77	-0.021	0.51	4.08
76	12	B6309	SC Decreto Faizão	M	AA	AA	ND	43	8	19	188.9	0.84	5.8	0.80	-0.048	0.66	4.8	0.80	0.007	0.64	21.1	0.80	0.004	0.67	0.95
77	14	CAL4292	Mestre da CAL	M	NG	NG	ND	54	10	27	188.4	0.87	7.6	0.84	0.017	0.70	6.7	0.84	0.034	0.70	25.7	0.84	0.072	0.73	3.48
78	12	APP6474	Husen dos Poções	M	AA	BB	ND	37	18	21	185.1	0.85	8.9	0.81	-0.016	0.66	6.6	0.82	0.012	0.65	23.4	0.82	-0.074	0.68	3.34
79	19	JDRB562	Jaleko TE da Palma		AB	AA	D	35	7	24	183.1	0.84	7.1	0.80	0.036	0.61	4.9	0.81	0.006	0.63	22.0	0.80	0.198	0.64	6.21
80	22	RMM46	Gaiato FIV		AA	AB	D	10	3	9	181.2	0.71	5.9	0.67	-0.007	0.52	4.7	0.67	-0.012	0.50	19.1	0.67	0.023	0.50	6.02
81	6	B4014	Gaufez de Brasília	M	AA	BB	ND	28	6	12	180.4	0.84	4.6	0.80	-0.063	0.65	4.7	0.80	-0.033	0.47	17.1	0.80	-0.164	0.46	2.59
82	18	FBG0385	FB Taco		AA	BB	D	75	11	37	178.2	0.90	8.2	0.87	0.010	0.71	5.8	0.87	0.008	0.73	25.2	0.87	0.078	0.75	2.36
83	20	LLB44	Leite de Pedra Badajos	M	AA	BB	D	36	4	25	177.3	0.85	5.7	0.81	0.008	0.57	4.2	0.81	-0.040	0.55	15.8	0.81	-0.110	0.56	1.23
84	10	B5032	Gameta TE CAL	M	AA	BB	ND	37	17	18	176.8	0.86	8.2	0.82	0.099	0.69	6.0	0.82	0.067	0.64	23.5	0.82	0.209	0.71	1.43
85	19	SQP311	Parana Alto da Estiva		AA	AB	D	29	10	21	176.8	0.80	7.1	0.75	0.057	0.47	5.0	0.76	-0.018	0.48	20.5	0.75	0.027	0.50	2.03
86	4	A9552	Embaixador de Brasília	M	AA	BB	ND	32	11	15	175.5	0.88	6.3	0.85	-0.014	0.77	5.7	0.85	-0.015	0.65	19.6	0.85	-0.072	0.66	2.34
87	9	B3347	Figurino Abide da CAL	M	AA	AA	ND	39	21	18	174.5	0.85	6.9	0.81	0.036	0.64	4.7	0.81	-0.002	0.58	11.7	0.81	-0.367	0.60	2.01
88	14	APP6623	Jaquetão dos Poções	M	NG	NG	D	34	3	20	170.5	0.83	8.0	0.78	-0.015	0.56	5.9	0.79	-0.010	0.58	20.8	0.79	-0.141	0.61	2.97
89	21	JDRB801	Lancelot da Palma		AB	AB	D	25	1	18	169.8	0.78	7.2	0.74	0.030	0.47	4.6	0.74	-0.000	0.44	19.1	0.74	0.014	0.44	3.46
90	13	GAV164	Guardião TE do Gavião	M	AA	AB	D	61	20	34	169.6	0.89	7.0	0.85	0.066	0.70	4.6	0.86	-0.027	0.72	19.1	0.86	0.146	0.74	3.94

Programa Nacional de Melhoramento do Gir Leiteiro - Sumário Brasileiro de Touro

Resultado de Testes de Progênie Maio 2014

Processo Licitatório

Folha nº 175

continua

continuação

Touro										Produção de leite		Produção e % de Gordura				Produção e % de Proteína				Produção e % de Sólidos				Parentesco Médio (%)	
Class.	Grupo	RGD	Nome	ST*	Kappa Caseína	Beta Lacto-Globulina	Sêmen em Central ..	Nº de filhas	Nº de Gir puras	Nº de rebanhos	PTA (kg)	Conf.	PTA (kg)	Conf.	PTA (%)	Conf.	PTA (kg)	Conf.	PTA (%)	Conf.	PTA (kg)	Conf.	PTA (%)		Conf.
31	20	KCA1188	CA Coronel		AB	AA	D	51	5	28	346.4	0.86	11.9	0.82	-0.073	0.59	9.3	0.82	-0.046	0.59	35.4	0.82	-0.224	0.60	4.49
32	21	FGVP343	Dinâmico da Epamig		AA	AA	D	16	0	10	339.5	0.73	10.7	0.69	-0.023	0.44	9.1	0.69	-0.014	0.44	32.0	0.69	-0.109	0.44	2.32
33	21	RRP5396	Código TE de Brasília		AA	AB	D	18	0	11	333.9	0.76	10.2	0.71	-0.050	0.46	8.9	0.72	-0.040	0.47	33.0	0.72	-0.164	0.47	4.28
34	12	RRP4194	Oxalufa TE de Brasília	M	AA	BB	ND	38	5	17	333.8	0.84	8.6	0.81	-0.103	0.69	8.9	0.81	-0.042	0.68	32.5	0.81	-0.229	0.71	2.45
35	17	CAL4762	Pioneiro da CAL	M	AB	AB	D	52	15	32	327.4	0.87	9.6	0.84	-0.052	0.70	8.7	0.84	-0.031	0.71	32.4	0.84	-0.166	0.75	6.31
36	20	RRP5221	Begdá TE de Brasília		AA	AA	D	75	32	46	322.3	0.89	10.9	0.85	-0.047	0.59	8.8	0.86	-0.027	0.58	34.2	0.86	-0.099	0.59	5.48
37	22	JMMA509	Tcheco FIV JMMA		AA	BB	D	19	1	12	321.8	0.76	12.8	0.71	-0.007	0.36	9.8	0.72	-0.009	0.36	35.5	0.72	-0.107	0.36	2.15
38	22	ACFG1237	Peralta FIV Kubera		AA	AA	D	14	0	8	316.4	0.76	13.3	0.73	0.010	0.55	10.1	0.73	0.009	0.49	40.3	0.73	0.042	0.49	3.40
39	14	B4812	CA Guri ST TE		AA	AB	D	55	21	38	312.8	0.87	9.3	0.84	-0.074	0.69	7.6	0.84	-0.039	0.69	29.3	0.84	-0.154	0.71	4.15
40	20	EFC588	Coliseu TE da Silvéria		AB	AA	D	56	17	33	307.3	0.88	9.9	0.84	-0.069	0.56	8.6	0.84	-0.009	0.58	30.4	0.84	-0.248	0.58	5.47
41	18	HCP102	Aliado Astro	M	AA	AA	D	36	6	18	301.7	0.82	9.3	0.78	-0.055	0.62	8.0	0.78	-0.071	0.64	31.8	0.78	-0.121	0.66	4.32
42	22	APPG1294	Renovado dos Poções		AB	AA	D	13	5	9	297.7	0.73	11.8	0.68	0.026	0.41	9.0	0.69	0.022	0.42	32.8	0.69	0.031	0.43	2.51
43	18	KCA888	CA Avião TE		AA	AA	D	44	13	19	289.3	0.86	11.0	0.83	0.007	0.70	7.7	0.83	-0.029	0.69	32.8	0.83	-0.018	0.71	5.82
44	22	ACFG912	Fidalgo Kubera		AA	AB	D	11	0	9	284.3	0.70	10.7	0.66	-0.015	0.41	8.1	0.66	-0.032	0.42	31.7	0.66	-0.112	0.42	4.81
45	22	RRP5692	Eros TE de Brasília		AA	BB	D	10	3	8	283.4	0.75	8.0	0.72	-0.073	0.54	8.1	0.72	-0.029	0.53	30.5	0.72	-0.098	0.54	4.29
46	15	GAV154	Astro TE do Gavião	M	AA	AB	D	46	12	28	277.3	0.87	9.4	0.83	-0.019	0.67	8.3	0.83	0.006	0.66	32.0	0.83	0.018	0.68	3.33
47	15	APPG801	Majór TE dos Poções		AB	BB	D	44	22	25	264.3	0.88	9.1	0.85	0.014	0.68	7.2	0.85	-0.008	0.66	27.6	0.85	0.030	0.71	2.88
48	17	KCA830	CA Xerife TE		AA	BB	D	50	7	29	261.7	0.88	11.6	0.85	0.005	0.73	8.7	0.85	-0.009	0.74	36.8	0.85	0.067	0.76	4.31
49	20	ACFG662	Eliel TE de Kubera		AA	AB	D	40	9	25	259.8	0.83	9.5	0.79	0.006	0.54	6.7	0.80	-0.041	0.55	28.7	0.79	-0.015	0.54	5.41
50	18	RRP4998	Universo de Brasília		AA	AB	D	37	3	22	259.5	0.86	9.0	0.82	-0.036	0.69	7.9	0.83	0.005	0.69	28.3	0.82	-0.059	0.72	2.80
51	22	EFC717	Enlevo Silvéria		AA	BB	D	22	8	15	258.4	0.80	10.2	0.76	-0.004	0.48	8.1	0.76	0.011	0.50	28.8	0.76	-0.062	0.51	3.68
52	18	CAL4918	Parintins TE Benfeitor CAL	M	AA	AB	D	75	26	34	256.4	0.90	8.8	0.86	-0.036	0.71	6.3	0.87	-0.058	0.72	23.7	0.87	-0.243	0.74	4.83
53	16	MJJR787	SC Gori Sabia		AA	AB	D	58	6	30	251.0	0.86	9.5	0.82	0.007	0.60	7.3	0.82	-0.011	0.62	29.2	0.82	0.058	0.66	1.62
54	16	KCA649	CA Urandi TE		AA	AB	D	28	6	20	249.8	0.83	10.3	0.80	0.020	0.69	7.0	0.80	-0.019	0.69	30.0	0.80	0.081	0.72	5.59
55	21	MJJR977	Maravilha Namorado Relógio	M	AB	BB	D	13	2	9	244.5	0.74	8.6	0.70	0.009	0.51	6.0	0.70	-0.016	0.41	26.0	0.70	0.035	0.42	1.66
56	13	CAL4180	Lácteo da CAL	M	AB	BB	D	36	11	22	243.5	0.85	9.4	0.81	0.041	0.65	6.9	0.82	0.004	0.66	27.0	0.82	0.096	0.68	3.92
57	15	CAL4397	Nobre da CAL		AA	AA	D	147	98	77	243.1	0.94	6.0	0.91	-0.068	0.75	6.7	0.92	-0.019	0.76	26.0	0.92	-0.072	0.79	6.58
58	12	B6467	Efalc Paraíso Caju	M	AA	BB	D	52	11	26	241.5	0.87	10.5	0.84	0.050	0.72	7.9	0.84	0.003	0.71	32.0	0.84	0.054	0.74	4.17
59	22	ZAB165	Kathiavar 2B		AA	BB	D	10	3	6	238.5	0.70	8.9	0.83	0.013	0.42	6.6	0.64	-0.002	0.37	22.6	0.63	-0.067	0.35	3.02
60	15	FPGA5166	FB Radiano		AA	BB	D	34	5	18	236.0	0.85	8.5	0.82	-0.030	0.68	6.2	0.82	-0.068	0.64	24.8	0.82	-0.145	0.65	1.80

continua

*2*



**2014**  
**April** Global Dairy  
 Sire Genetic Evaluations

- [Home](#)
- [Dairy Bulls](#)
- [Register](#)
- [Background](#)
- [Links](#)
- [Contact Us](#)

**Print This Page**

## ALL LYNNS LEGAL VISIONARY-ET

Interbull ID: USAM000117222740  
 NAAB: 029JE03761

Date of Birth: 6/24/2010  
 Genetic Recessive:  
 Inbreeding Coef: 6.5

**Production Traits: G**

% Rel.	Milk Lbs.	% Fat	Fat Lbs.	% Prot.	Prot. Lbs.	NM\$	FMS	CM\$	Total Dtrs	Total Hrds	% US Dtrs	Gen. Base
71	1656	-0.02	71	0.02	62	562	514	624	0	0	100	USA-D, 4/2014

**Management Traits:**

Trait	Rating	Reliability
Calving Ease	0	0%
M. Calving Ease	0	0%
Prod Life	3.2	61%
S.cell Score	2.86	66%
Dtr PG Rate	-0.9	59%
Sire StillBirth		%
Dtr StillBirth		%

**Linear Traits:**

Trait	Profile	Score
Stature		1.30
Strength		0.80
Body Depth		0.00
Dairy Form		1.20
Rump Angle		0.30
Thurl Width		0.70
R. Legs Side View		-0.30
Foot Angle		1.00
F. Udder Att.		1.50
R. Udder Ht.		1.90
R. Udder Width		1.40
Udder Cleft		0.90
Udder Depth		1.40
F. Teat Place.		0.50
Teat Length		0.10
AJCA, 4/2014	-2 -1 0 +1 +2	

**Type Information, AJCA, 4/2014 :**

PTI	245	PTAT	1.8
Reliability	Daughters	Herds	
71%	2	2	

**Pedigree:**

<b>Sire</b>	TOLLENAARS IMPULS LEGAL 233-ET
<b>MGS</b>	ROCK ELLA PARAMOUNT-ET
<b>PGS</b>	Q Impuls
<b>Dam</b>	67007718

**Codes:**

aAa	615
DMS	561,456

*[Handwritten signature]*

*[Handwritten signature]*

*[Handwritten signature]*

Processo Licitatório  
 Folha nº 176  
 Pato Bragado - PR



2014  
April Global Dairy  
Sire Genetic Evaluations

- Home
- Dairy Bulls
- Register
- Background
- Links
- Contact Us

**Print This Page**

## CAL-MART MEDALIST PILGRIM

Interbull ID: USAM000118113935  
NAAB: 029JE03860

Date of Birth: 7/20/2012  
Genetic Recessive:  
Inbreeding Coef: 6.4

**Production Traits: G**

% Rel.	Milk Lbs.	% Fat	Fat Lbs.	% Prot.	Prot. Lbs.	NM\$	FMS	CM\$	Total Dtrs	Total Hrds	% US Dtrs	Gen. Base
69	1326	0.01	64	-0.02	43	610	586	638	0	0	100	USA-D,4/2014

**Management Traits:**

Trait	Rating	Reliability
Calving Ease	0	0%
M. Calving Ease	0	0%
Prod Life	5.8	55%
S.cell Score	2.83	62%
Dtr PG Rate	1.2	51%
Sire StillBirth		%
Dtr StillBirth		%

**Linear Traits:**

Trait	Profile	Score
Stature		1.60
Strength		1.20
Body Depth		0.00
Dairy Form		1.30
Rump Angle		1.10
Thurl Width		0.70
R. Legs Side View		0.10
Foot Angle		0.90
F. Udder Att.		1.70
R. Udder Ht.		1.30
R. Udder Width		1.00
Udder Cleft		1.20
Udder Depth		1.00
F. Teat Place.		1.70
Teat Length		-0.60
AJCA, 4/2014	-2 -1 0 +1 +2	

**Type Information, AJCA, 4/2014 :**

PTI	227	PTAT	1.9
Reliability	Daughters	Herds	
67%	0	0	

**Pedigree:**

<b>Sire</b>	SUNSET CANYON MEDALIST-ET
<b>MGS</b>	TOLLENAARS IMPULS LOUIE 260-ET
<b>PGS</b>	
<b>Dam</b>	117337161

**Codes:**

aAa	153
DMS	345,135

*P*

*(Handwritten signature)*

*(Handwritten signatures)*

Processo Licitatório  
Folha nº 177  
Pato Bragado - PR

4



**2014**  
**April** Global Dairy  
 Sire Genetic Evaluations

[Home](#) [Dairy Bulls](#) [Register](#) [Background](#) [Links](#) [Contact Us](#)

**Print This Page**

# MYE038 BUXTON

Interbull ID: CANM000104875006  
 NAAB: 094HO14173

Date of Birth: 1/16/2008  
 Genetic Recessive: BY TV TL  
 Inbreeding Coef: 5.0

**Production Traits: G**

% Rel.	Milk Lbs.	% Fat	Fat Lbs.	% Prot.	Prot. Lbs.	NM\$	FM\$	CM\$	Total Dtrs	Total Hrds	% US Dtrs	Gen. Base
90	1053	0.03	46	-0.06	16	291	326	243	214	131	0	USA-1,4/2014

**Management Traits: G**

Trait	Rating	Reliability
Calving Ease	11.9	90%
M. Calving Ease	8.4	78%
Prod Life	1.7	81%
S.ccell Score	2.76	89%
Dtr PG Rate	-2.6	82%
Sire StillBirth	9.8	80%
Dtr StillBirth	9.4	73%

**Linear Traits:**

Trait	Profile	Score
Udder Comp.	>	3.46
F & L Comp.	>	2.72
Body Comp.		1.81
Dairy Comp.		1.98
Stature	>	2.30
Strength		1.40
Body Depth		1.79
Dairy Form		1.63
Rump Angle		-0.05
Thurl Width		0.44
R. Legs Side View		-1.21
R. Legs Rear View	>	2.18
Foot Angle	>	3.55
Feet & Legs	>	2.74
F. Udder Att.	>	4.65
R. Udder Ht.	>	5.30
R. Udder Width	>	4.88
Udder Cleft	>	2.01
Udder Depth	>	2.96
F. Teat Place.		1.77
R. Teat Place.		1.26
Teat Length		-0.03
HA-, 4/2014	-2 -1 0 +1 +2	

**Type Information, HA-, 4/2014 :**

TPI	1893	PTAT	3.07
Reliability	Daughters	Herds	
86%	195	116	

**Pedigree:**

Sire	SANDY-VALLEY BOLTON-ET
MGS	PICSTON SHOTTLE-ET
PGS	LEXVOLD LUKE HERSHEL-ET
Dam	62496866

**Codes:**

aAa	342
DMS	

Processo Licitação  
 Folha nº 178  
 Pato Bragado - PR



2014  
April Global Dairy  
Sire Genetic Evaluations

Home Dairy Bulls Register Background Links Contact Us

Print This Page

# LYNNCREST CASHFLOW-P-RED-ET

Interbull ID: USAM000141657251  
NAAB: 094HO00891

Date of Birth: 10/22/2011  
Genetic Recessive: PC TV TL TY  
Inbreeding Coef: 7.0

Production Traits: G

% Rel.	Milk Lbs.	% Fat	Fat Lbs.	% Prot.	Prot. Lbs.	NM\$	FM\$	CM\$	Total Dtrs	Total Hrds	% US Dtrs	Gen. Base
77	779	-0.09	3	-0.02	19	211	220	200	0	0	100	USA-D,4/2014

Management Traits: G

Trait	Rating	Reliability
Calving Ease	8.8	68%
M. Calving Ease	7.5	64%
Prod Life	1.3	69%
S.ccell Score	2.89	73%
Dtr PG Rate	-0.3	66%
Sire StillBirth	7.0	60%
Dtr StillBirth	6.2	58%

Linear Traits:

Trait	Profile	Score
Udder Comp.	>	2.16
F & L Comp.	>	2.26
Body Comp.		1.59
Dairy Comp.		1.35
Stature	>	2.11
Strength		0.97
Body Depth		0.83
Dairy Form		0.97
Rump Angle		-0.10
Thurl Width		1.65
R. Legs Side View		-0.47
R. Legs Rear View	>	2.59
Foot Angle	>	2.44
Feet & Legs	>	2.32
F. Udder Att.	>	3.11
R. Udder Ht.	>	3.39
R. Udder Width	>	3.12
Udder Cleft		0.41
Udder Depth	>	2.08
F. Teat Place.		0.57
R. Teat Place.		0.25
Teat Length		0.88
HA-, 4/2014	-2 -1 0 +1 +2	

Type Information, HA-, 4/2014 :

TPI	1752	PTAT	2.2
Reliability	Daughters	Herds	
76%	0	0	

Pedigree:

Sire	SANDY-VALLEY COLT P-RED-TW
MGS	PURSUIT SEPTEMBER STORM
PGS	
Dam	135884454

Codes:

aAa
DMS

Processo Licitação  
Folha nº 179  
Pato Bragado - PR

~~#~~ 07

**Dairy Bulls**  
.com

**2014**  
April Global Dairy  
Sire Genetic Evaluations

[Home](#) [Dairy Bulls](#) [Register](#) [Background](#) [Links](#) [Contact Us](#)

**Print This Page**

# EVEN-PAR SHF CANNON-ET

Interbull ID: USAM000070346495  
NAAB: 029HO16532

Date of Birth: 8/21/2011  
Genetic Recessive: TV TL TY TD  
Inbreeding Coef: 5.3

**Production Traits: G**

% Rel.	Milk Lbs.	% Fat	Fat Lbs.	% Prot.	Prot. Lbs.	NM\$	FM\$	CM\$	Total Dtrs	Total Hrds	% US Dtrs	Gen. Base
76	1986	-0.05	61	0.00	61	669	654	692	0	0	100	USA-D,4/2014

**Management Traits: G**

Trait	Rating	Reliability
Calving Ease	8.4	95%
M. Calving Ease	5.9	64%
Prod Life	4.4	69%
S.cell Score	2.81	72%
Dtr PG Rate	-1	67%
Sire StillBirth	7.7	83%
Dtr StillBirth	5.8	58%

**Linear Traits:**

Trait	Profile	Score
Udder Comp.	>	2.71
F & L Comp.	>	2.72
Body Comp.		1.28
Dairy Comp.		1.82
Stature		1.55
Strength		0.59
Body Depth		0.83
Dairy Form	>	2.36
Rump Angle		0.11
Thurl Width	>	2.31
R. Legs Side View		0.50
R. Legs Rear View	>	3.12
Foot Angle	>	2.26
Feet & Legs	>	3.28
F. Udder Att.	>	3.17
R. Udder Ht.	>	4.45
R. Udder Width	>	4.09
Udder Cleft	>	2.57
Udder Depth	>	2.07
F. Teat Place.		1.83
R. Teat Place.		1.73
Teat Length		-0.74
HA-, 4/2014	-2 -1 0 +1 +2	

**Type Information, HA-, 4/2014 :**

TPI	2311	PTAT	3.44
Reliability	Daughters	Herds	
76%	0	0	

**Pedigree:**

<b>Sire</b>	ROYLANE SOCRA ROBUST-ET
<b>MGS</b>	GOLDEN-OAKS ST ALEXANDER-ET
<b>PGS</b>	
<b>Dam</b>	66758420

**Codes:**

aAa	324
DMS	234,123

*[Handwritten signature]*

*[Handwritten signature]*

*[Handwritten signature]*

*[Handwritten signature]*

Processo Licitatório  
Folha nº 180  
Pato Bragado - PR



**2014**  
**April** Global Dairy  
 Sire Genetic Evaluations

[Home](#) [Dairy Bulls](#) [Register](#) [Background](#) [Links](#) [Contact Us](#)

**Print This Page**

# TRIFECTA OBSERV SOPRANO-ET

Interbull ID: USAM000141172974  
 NAAB: 029HO16248

Date of Birth: 1/28/2011  
 Genetic Recessive: TV TL TY TD  
 Inbreeding Coef: 4.9

**Production Traits: G**

% Rel.	Milk Lbs.	% Fat	Fat Lbs.	% Prot.	Prot. Lbs.	NM\$	FM\$	CM\$	Total Dtrs	Total Hrds	% US Dtrs	Gen. Base
77	830	0.05	45	0.06	40	601	516	687	0	0	100	USA-D,4/2014

**Management Traits: G**

Trait	Rating	Reliability
Calving Ease	7.4	92%
M. Calving Ease	5.6	65%
Prod Life	4.6	70%
S.cell Score	2.59	73%
Dtr PG Rate	-0.1	69%
Sire StillBirth	7.3	80%
Dtr StillBirth	7.9	59%

**Linear Traits:**

Trait	Profile	Score
Udder Comp.	>	3.07
F & L Comp.		1.93
Body Comp.		1.63
Dairy Comp.	>	2.08
Stature	>	2.18
Strength		0.73
Body Depth		1.09
Dairy Form	>	2.52
Rump Angle		-0.18
Thurl Width		1.95
R. Legs Side View		1.70
R. Legs Rear View	>	2.65
Foot Angle		1.47
Feet & Legs	>	2.43
F. Udder Att.	>	3.58
R. Udder Ht.	>	4.65
R. Udder Width	>	4.28
Udder Cleft	>	2.39
Udder Depth	>	2.76
F. Teat Place.		1.75
R. Teat Place.		1.41
Teat Length		-0.81
HA-, 4/2014	-2 -1 0 +1 +2	

**Type Information, HA-, 4/2014 :**

TPI	2221	PTAT	3.37
Reliability	Daughters	Herds	
77%	0	0	

**Pedigree:**

Sire	DE-SU OBSERVER-ET
MGS	BRAEDALE GOLDWYN
PGS	ENSENADA TABOO PLANET-ET
Dam	64956859

**Codes:**

aAa	234
DMS	234,123

Processo licitatório  
 Folha nº 501  
 Pato Bragado - PR





2014  
April Global Dairy  
Sire Genetic Evaluations

Home Dairy Bulls Register Background Links Contact Us

Print This Page

# REGANCREST-GV BALDWIN-ET

Interbull ID: USAM000066626280  
NAAB: 029HO16271

Date of Birth: 11/4/2010  
Genetic Recessive: TV TL TY TD  
Inbreeding Coef: 5.8

**Production Traits: G**

% Rel.	Milk Lbs.	% Fat	Fat Lbs.	% Prot.	Prot. Lbs.	NM\$	FM\$	CM\$	Total Dtrs	Total Hrds	% US Dtrs	Gen. Base
78	884	0.06	47	0.01	29	597	551	634	0	0	100	USA-D,4/2014

**Management Traits: G**

Trait	Rating	Reliability
Calving Ease	8	96%
M. Calving Ease	5.7	66%
Prod Life	4.8	73%
S.cell Score	2.55	75%
Dtr PG Rate	0.2	71%
Sire StillBirth	7.9	87%
Dtr StillBirth	6.8	60%

**Linear Traits:**

Trait	Profile	Score
Udder Comp.		3.41
F & L Comp.		2.85
Body Comp.		2.46
Dairy Comp.		1.28
Stature		2.67
Strength		2.43
Body Depth		1.47
Dairy Form		0.17
Rump Angle		0.35
Thurl Width		2.99
R. Legs Side View		-1.65
R. Legs Rear View		2.73
Foot Angle		3.67
Feet & Legs		2.69
F. Udder Att.		4.59
R. Udder Ht.		3.84
R. Udder Width		3.53
Udder Cleft		1.47
Udder Depth		4.12
F. Teat Place.		1.21
R. Teat Place.		0.98
Teat Length		1.77
HA-, 4/2014	-2 -1 0 +1 +2	

**Type Information, HA-, 4/2014 :**

TPI	2234	PTAT	3.08
Reliability	Daughters	Herds	
78%	0	0	

**Pedigree:**

Sire	BADGER-BLUFF FANNY FREDDIE
MGS	PICSTON SHOTTLE-ET
PGS	O-BEE MANFRED JUSTICE-ET
Dam	62496852

**Codes:**

aAa	432
DMS	234,345

*[Handwritten signatures and stamps]*

Processo Licitatório  
Folha nº 132  
Pato Bragado - PR

10



**2014**  
**April** Global Dairy  
 Sire Genetic Evaluations

[Home](#) [Dairy Bulls](#) [Register](#) [Background](#) [Links](#) [Contact Us](#)

**Print This Page**

# CAL-MART NAVARA BLADE

Interbull ID: USAM000116490957  
 NAAB: 029JE03678

Date of Birth: 1/29/2009  
 Genetic Recessive:  
 Inbreeding Coef: 5.7

**Production Traits: G**

% Rel.	Milk Lbs.	% Fat	Fat Lbs.	% Prot.	Prot. Lbs.	NM\$	FM\$	CM\$	Total Dtrs	Total Hrds	% US Dtrs	Gen. Base
95	849	0.13	64	0.09	47	453	376	549	320	90	93	USA-1,4/2014

**Management Traits:**

Trait	Rating	Reliability
Calving Ease	0	0%
M. Calving Ease	0	0%
Prod Life	2.6	72%
S.cell Score	2.92	89%
Dtr PG Rate	0.6	73%
Sire StillBirth		%
Dtr StillBirth		%

**Linear Traits:**

Trait	Profile	Score
Stature		1.20
Strength		0.50
Body Depth		0.00
Dairy Form		1.10
Rump Angle		1.40
Thurl Width		0.60
R. Legs Side View		0.40
Foot Angle		0.10
F. Udder Att.		-0.20
R. Udder Ht.		0.60
R. Udder Width		0.50
Udder Cleft		0.70
Udder Depth		-0.30
F. Teat Place.		0.50
Teat Length		-0.30
AJCA, 4/2014	-2 -1 0 +1 +2	

**Type Information, AJCA, 4/2014 :**

PTI	189	PTAT	0.8
Reliability	Daughters	Herds	
94%	164	44	

**Pedigree:**

<b>Sire</b>	
<b>MGS</b>	Q Impuls
<b>PGS</b>	
<b>Dam</b>	114389749

**Codes:**

aAa	543
DMS	234,246

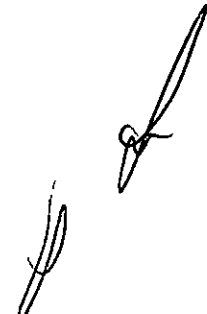
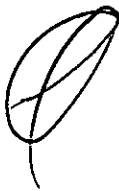

Processo Licitatório  
 Folha nº 183  
 Pato Bragado - PR



2014  
April Global Dairy  
Sire Genetic Evaluations

Home Dairy Bulls Register Background Links Contact Us

Print This Page

# SCHULTZ LB RUNNER-P-RED-ET

Interbull ID: USAM000062517288  
NAAB: 094HO00861

Date of Birth: 9/10/2009  
Genetic Recessive: PC TV TL TY  
Inbreeding Coef: 9.4

**Production Traits: G**

% Rel.	Milk Lbs.	% Fat	Fat Lbs.	% Prot.	Prot. Lbs.	NM\$	FM\$	CM\$	Total Dtrs	Total Hrds	% US Dtrs	Gen. Base
82	443	-0.07	-3	0.03	22	185	164	217	16	15	100	USA-D,4/2014

**Management Traits: G**

Trait	Rating	Reliability
Calving Ease	6.2	94%
M. Calving Ease	5.8	65%
Prod Life	1.6	75%
S.celf Score	3.06	76%
Dtr PG Rate	-1	71%
Sire StillBirth	6.8	86%
Dtr StillBirth	6.2	59%

**Linear Traits:**

Trait	Profile	Score
Udder Comp.	>	2.61
F & L Comp.		1.29
Body Comp.		1.11
Dairy Comp.		1.00
Stature		1.86
Strength		0.37
Body Depth		0.30
Dairy Form		1.01
Rump Angle		-1.31
Thurl Width		0.44
R. Legs Side View		0.92
R. Legs Rear View		1.06
Foot Angle		1.03
Feet & Legs		1.83
F. Udder Att.	>	3.18
R. Udder Ht.	>	4.26
R. Udder Width	>	3.92
Udder Cleft		1.28
Udder Depth	>	2.56
F. Teat Place.		0.12
R. Teat Place.		0.05
Teat Length		1.59
HA-, 4/2014	-2 -1 0 +1 +2	

**Type Information, HA-, 4/2014 :**

TPI	1729	PTAT	2.39
Reliability	Daughters	Herds	
77%	0	0	

**Pedigree:**

Sire	AGGRAVATION LAWN BOY P-RED
MGS	BRAEDALE GOLDWYN
PGS	DUDOC BACCULUM
Dam	63427530

**Codes:**

aAa	231
DMS	345,135

*(Handwritten signatures and initials)*

Processo Licitação  
Folha nº 194  
Pato Bragado - PR

PREFEITURA MUNICIPAL DE PATO BRAGADO

COMISSÃO PERMANENTE DE LICITAÇÕES

PREGÃO NA FORMA PRESENCIAL Nº 093/2014

DATA DE ABERTURA 17/06/2014 ÀS 14:10 h

LICITANTE: MARCA GENETICA COM. DE INS. AGROP. LTDA

CNPJ: 09.562.835/0001-00

Envelope nº 1 — PROPOSTA DE PREÇOS

PREFEITURA DO MUNICÍPIO DE PATO BRAGADO

PROTOCOLO GERAL

Protocolo Nº: 1285

Data: 17/06/2014

HS: 13.56 R\$

Processo Licitatório  
Folha nº 185  
Pato Bragado - PR

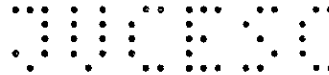

INSTRUMENTO PARTICULAR DE 24.<sup>º</sup>  
ALTERAÇÃO AO CONTRATO SOCIAL  
DE SEMEX DO BRASIL COMÉRCIO,  
IMPORTAÇÃO E EXPORTAÇÃO  
LTDA.

CNPJ/MF n.º 00.593.476/0001-83

NIRE 42204039651

Pelo presente instrumento particular, os abaixo assinados:

- I. **NELSON EDUARDO ZIEHLSDORFF**, brasileiro, casado, empresário, residente e domiciliado na Rua Victor Konder, n.º 145, apartamento 902, bairro Victor Konder, CEP 89012-170, na Cidade de Blumenau, Estado de Santa Catarina, portador da Cédula de Identidade RG n.º 3.204.219-1 expedida pela SSP-SC e inscrito no CPF/MF sob o n.º 019.843.059-05; e
- II. **SEMEX DO BRASIL HOLDING LTDA.**, sociedade limitada com sede na Rua Fritz Spernau, n.º 500, 1.º andar, sala 1, bairro Fortaleza, na Cidade de Blumenau, Estado de Santa Catarina, CEP 89055-200, inscrita no CNPJ/MF sob o n.º 15.523.654/0001-77, com seu ato constitutivo registrado na Junta Comercial do Estado de Santa Catarina (“JUCESC”) sob o NIRE 42204858741;

únicos sócios da sociedade limitada SEMEX DO BRASIL COMÉRCIO, IMPORTAÇÃO E EXPORTAÇÃO LTDA., com sede na Rua Guilherme Scharf, n.º 2520, andar térreo, bairro Fidélis, CEP 89060-000, na Cidade de Blumenau, Estado de Santa Catarina, com seu contrato social devidamente arquivado na JUCESC sob o n.º 42204039651 (a “Sociedade”), têm entre si justo e contratado, por unanimidade e sem reservas, alterar pela vigésima quarta vez o contrato social da Sociedade, mediante as seguintes cláusulas e condições:

1. Os sócios decidem alterar o item XIV da cláusula 9.ª do contrato social da Sociedade a fim de alterar o prazo e o limite do valor das operações referidas neste inciso sujeitas à aprovação prévia dos sócios da Sociedade, passando a vigor com a seguinte redação:

*“Cláusula 9.ª Além das matérias indicadas neste contrato social e na lei aplicável, as seguintes matérias dependerão de deliberação dos sócios:*

*(...)*

*XIV – celebração, alteração ou rescisão, pela Sociedade ou qualquer*

**M MARGARIDA**  
1º TABELIONATO DE NOTAS E PROTESTO  
**EM BRANCO**

**1º TABELIONATO  
DE NOTAS E PROTESTO  
Bel. SÉRGIO IVAN MARGARIDA**

Tafelito  
Praça Dr. Victor Konder, nº 21  
Caixa Postal 1401 - Fone/Fax (47) 3321-1200  
89010-971 - BOMENAU - SANTA CATARINA  
[www.margarida.org.br](http://www.margarida.org.br)  
Horário de atendimento: 21 dias, das 09:00 às 18:00h

**AUTENTICAÇÃO**

Certifico que a presente fotocópia é  
reprodução autêntica do documento original  
do que dou fé.

Blumenau, 22 de Junho de 2014  
Em 2ª via.

**JULIANA DO NASCIMENTO**  
ESCRIVÃO PÚBLICA

Emol: 2,80 - Selo: 1,25 - Total: 4,05

Selo Digital de Fiscalização: **SELO NORMAL:**  
**DMZ27957-M7R8**

Confira os dados do ato em: [selo.tjsc.jus.br](http://selo.tjsc.jus.br)

SEMEX

sociedade, fundo, pessoa jurídica ou qualquer pessoa que a qualquer tempo seja controlada pela Sociedade, de quaisquer contratos (inclusive quaisquer contratos ou outros instrumentos relativos a qualquer forma de empréstimos bancários ou outros empréstimos ou financiamentos, incluindo obrigações representadas por títulos, debêntures, notas promissórias ou quaisquer outros instrumentos similares, contratos de crédito, arrendamento mercantil, comprar, vender, factoring, venda de recebíveis, obrigações de reembolso decorrentes de cartas de crédito, qualquer outra operação que tenha o efeito comercial de um empréstimo ou captação de dinheiro, e qualquer garantia relativa a tais formas de endividamento) com prazo superior a 5 (cinco) anos ou que envolvam montantes superiores a R\$ 4.000.000,00 (quatro milhões de reais) por ano (atualizado de acordo com a variação pro rata do IGP-M a partir da presente data);."

2. Em vista das deliberações acima, resolvem por fim consolidar o Contrato Social da Sociedade que, já refletindo o quanto aprovado acima, passa a vigor com a seguinte redação: "

**"CONTRATO SOCIAL DE SEMEX  
DO BRASIL COMÉRCIO,  
IMPORTAÇÃO E EXPORTAÇÃO  
LTDA.**

**Cláusula 1.ª** A Sociedade será denominada Semex do Brasil Comércio, Importação e Exportação Ltda. e terá sua sede e foro jurídico na Rua Guilherme Scharf, n.º 2520, andar térreo, bairro Fidélis, CEP 89060-000, na Cidade de Blumenau, Estado de Santa Catarina.

Parágrafo único. Por deliberação dos sócios, a Sociedade está autorizada a abrir ou encerrar filiais ou escritórios em qualquer lugar do território brasileiro.

**Cláusula 2.ª** O objeto social da Sociedade será:

I – a distribuição, comercialização, promoção, importação e exportação, por conta própria ou de terceiros, de sêmen bovino, embriões e equipamentos necessários á pratica da inseminação artificial;

II – a prestação de serviços de consultoria de animais vivos;

III – a representação de outras sociedades estrangeiras ou nacionais, por conta própria ou de terceiros; e

IV – a participação, como sócia ou acionista, em outras sociedades, bem como condomínios ou consórcios, que de qualquer forma exerçam atividades agropecuárias.

**Cláusula 3.ª** O prazo de duração da Sociedade é indeterminado.

**M MARGARIDA**  
1º TABELIONATO DE NOTAS E PROTESTO  
**EM BRANCO**

**1º TABELIONATO  
DE NOTAS E PROTESTO  
Bel. SÉRGIO IVAN MARGARIDA**

Préçia D<sup>ca</sup> Tabelação  
Victor Konder, nº 21  
Caixa Postal 1400 - Fone/Fax (47) 3321-1200  
89010-971 - BLUMENAU - SANTA CATARINA  
[www.tjsc.br/tabelação](http://www.tjsc.br/tabelação)  
Horário de atendimento: das 6<sup>h</sup> às 18:00h

**AUTENTICAÇÃO**

Certifico que a presente fotocópia é  
reprodução autêntica do documento original  
do que dou fé.

Blumenau, SC, 16 de Junho de 2014

Em test. p. a 2ª idade.

**JULIANA DO NASCIMENTO  
ESCRIVENTE EM BRANCO**

Emolp. p. a 2ª idade Total: 4,05

Selo Digital de Fiscalização - **SELO NORMAL:**

**DMZ27956-W185**

Confira os dados do ato em: [selo.tjsc.jus.br](http://selo.tjsc.jus.br)



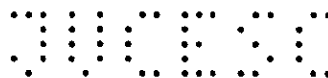

**Cláusula 4.ª** O capital social da Sociedade, totalmente subscrito e integralizado, em moeda corrente nacional, é de R\$ 5.649.909,00 (cinco milhões, seiscentos e quarenta e nove mil, novecentos e nove reais), dividido em 5.649.909,00 (cinco milhões, seiscentas e quarenta e nove mil, novecentas e nove) quotas com valor nominal de R\$ 1,00 (um real) cada, totalmente subscritas e integralizadas em moeda corrente nacional. As quotas representativas do capital social estão distribuídas entre os sócios da seguinte forma:

I – SEMEX DO BRASIL HOLDING LTDA. possui 5.649.908 (cinco milhões, seiscentas e quarenta e nove mil, novecentas e oito) quotas, no valor total de R\$ 5.649.908,00 (cinco milhões, seiscentos e quarenta e nove mil, novecentos e oito reais), representativas de 99,99% (noventa e nove inteiros e noventa e nove centésimos por cento) do capital social da Sociedade, totalmente subscritas e integralizadas; e

II – NELSON EDUARDO ZIEHLSDORFF possui 1 (uma) quota, no valor total de R\$ 1,00 (um real), representativa de 0,01% (um centésimo por cento) do capital social da Sociedade, totalmente subscrita e integralizada.

§ 1.º De acordo com o artigo 1.052 do Código Civil, a responsabilidade de cada sócio é restrita ao valor de suas quotas, mas todos respondem solidariamente pela integralização do capital social.

§ 2.º A totalidade das quotas da Sociedade e os direitos delas decorrentes, inclusive os direitos de voto e os direitos relativos à transferência de tais quotas, estão sujeitos ao acordo de sócios celebrado entre The Semex Alliance, Nelson Eduardo Ziehlsdorff, Tatiana Reis Ziehlsdorff e, na qualidade de interveniente anuente, Semex do Brasil Holding Ltda. em 16 de novembro de 2012 (“Acordo de Sócios”).

**Cláusula 5.ª** As quotas da sociedade são indivisíveis e somente poderão ser cedidas ou transferidas, parcial ou integralmente, nos termos do Acordo de Sócios.

Parágrafo único. Qualquer cessão ou transferência de quotas que não observe o Acordo de Sócios e/ou o presente contrato social não produzirá efeitos perante os demais sócios e a Sociedade.

**Cláusula 6.ª** As deliberações dos sócios serão tomadas em reunião.

§ 1.º As reuniões serão convocadas por qualquer dos administradores, mediante anúncio aos sócios, por fac-símile, correio eletrônico (*e-mail*) ou carta com aviso de recebimento, com, no mínimo, 5 (cinco) dias de antecedência. A Sociedade notificará por escrito a sócia Semex do Brasil Holding Ltda. sobre toda e qualquer reunião de sócios com ao menos 10 (dez) dias de antecedência da reunião em questão.

§ 2.º A reunião também poderá ser convocada por qualquer sócio, quando os administradores retardarem a convocação, por mais de 60 (sessenta) dias, nos casos previstos

  
 TABELAÇÃO DE NOTAS E PROTESTO
   
**EM BRANCO**

**1º TABELIONATO**  
**DE NOTAS E PROTESTO**  
**Bel. SÉRGIO IVAN MARGARIDA**

Tabelião  
 Praça Dr. Victor Konder, nº 21  
 Caixa Postal 1401 - Fone/Fax (47) 3321-1200  
 89010-971 - BLUMENAU - SANTA CATARINA  
 www.tjcatabela.org.br

Horário de atendimento: 2ª a 5ª das 09:00 às 18:00h

**AUTENTICAÇÃO**

Certifico que a presente fotocópia é  
 reprodução autêntica do documento original,  
 do que dou fé.  
 Blumenau, SC, 19 de Junho de 2014.  
 Em fé da Verdade.

  
**JULIANA DE VASCONCELOS**  
**ESCRIVÃO TABELIONAR**  
 Emissão em: 19/06/2014 Total: 4,05  
 Selo Digital de Fiscalização: **SELO NORMAL:**  
**DMZ27955-DHK**  
 Confira os dados do ato em: [selo.tjsc.jus.br](http://selo.tjsc.jus.br)

DUDEU

em lei ou neste contrato, ou por titulares de mais de um quinto do capital, quando não atendido, no prazo de 8 (oito) dias, pedido de convocação fundamentado, com indicação das matérias a serem tratadas.

§ 3.º Dispensam-se as formalidades de convocação previstas no § 1.º quando todos os sócios comparecerem ou declararem-se, por escrito, cientes do local, data, hora e ordem do dia.

§ 4.º A reunião torna-se dispensável quando todos os sócios decidirem, por escrito, sobre a matéria que seria objeto dela.

§ 5.º Os sócios terão o direito de autorizar a participação de pessoas por eles indicadas como ouvintes nas reuniões de sócios.

**Cláusula 7.ª** A reunião dos sócios instala-se com a presença, em primeira convocação, de titulares de no mínimo três quartos do capital social e, em segunda, com qualquer número.

§ 1.º A reunião será presidida e secretariada por indivíduos escolhidos pelos sócios dentre os presentes.

§ 2.º Dos trabalhos e deliberações será lavrada, no livro de atas de reuniões de sócios, ata assinada pelos membros da mesa e por sócios participantes da reunião, quantos bastem à validade das deliberações, mas sem prejuízo dos que queiram assiná-la.

§ 3.º Ao sócio que a solicitar, será entregue cópia autenticada da ata.

**Cláusula 8.ª** A reunião dos sócios deve realizar-se ao menos uma vez por ano, nos 4 (quatro) meses seguintes ao término do exercício social, com o objetivo de:

I – tomar as contas dos administradores e deliberar sobre o balanço patrimonial e o de resultado econômico; e

II – tratar de qualquer outro assunto constante da ordem do dia.

§ 1.º Até 30 (trinta) dias antes da data marcada para a reunião, os documentos referidos no inciso I desta cláusula devem ser postos, por escrito e com a prova do respectivo recebimento, à disposição dos sócios.

§ 2.º Instalada a reunião, proceder-se-á à leitura dos documentos referidos no parágrafo antecedente, os quais serão submetidos, pelo presidente, a discussão e votação, nesta não podendo tomar parte os membros da administração.

**Cláusula 9.ª** Além das matérias indicadas neste contrato social e na lei aplicável, as seguintes matérias dependerão de deliberação dos sócios:

I – alteração do contrato social da Sociedade ou do estatuto, contrato social e/ou regulamento de qualquer sociedade, fundo, pessoa jurídica ou qualquer pessoa que a qualquer tempo seja controlada pela Sociedade (inclusive alterações relativas ao objeto social, prazo de vigência, dividendos mínimos obrigatórios, reservas estatutárias e estrutura, composição ou



**1º TABELIONATO  
DE NOTAS E PROTESTO  
Bel. SÉRGIO IVAN MARGARIDA**

Tabelliao  
Praça Bk. Victor Konder, nº 21  
Caixa Postal 1407 - Fone/Fax (47) 3321-1200  
89010-971 - BLUMENAU - SANTA CATARINA  
www.margarida971.com.br  
Horário de atendimento: 2ª a 6ª das 09:00 às 18:00h

MARGARIDA  
1º TABELIONATO DE NOTAS E PROTESTO  
EM BRANCO

**AUTENTICAÇÃO**

Certifico que a presente fotocópia é  
reprodução autenticada do documento original  
do que dou fé.

Blumenau, SC, 16 de Junho de 2014  
Em fé da verdade.

**JULIANA DO NASCIMENTO**  
ESCRIVÃO TABELIONARIAL

Emprego Público - Salário: R\$ 4.050,00 - Total: 4,05

Selo Digital de Fiscalização - SELO NORMAL:  
**DMZ27054-14CT**

Confira os dados do ato em: [selo.tjsc.jus.br](http://selo.tjsc.jus.br)

competência dos órgãos da administração);

II – emissão de novas quotas, criação de novas classes de quotas ou alteração dos direitos ou preferências, vantagens e condições de resgate ou amortização das quotas de emissão da Sociedade;

III – emissão de novas ações, quotas ou qualquer outro valor mobiliário, bem como criação de novas classes ou alteração dos direitos, preferências, vantagens e condições de resgate ou amortização de ações, quotas ou de outro valor mobiliário, por qualquer sociedade, fundo, pessoa jurídica ou qualquer pessoa que a qualquer tempo seja controlada pela Sociedade;

IV – resgate, amortização ou negociação de ações, quotas ou qualquer outro valor mobiliário emitido pela Sociedade ou qualquer sociedade, fundo, pessoa jurídica ou qualquer pessoa que a qualquer tempo seja controlada pela Sociedade;

V – emissão ou resgate de qualquer debênture, bônus de subscrição, conversíveis ou não, ou partes beneficiárias por qualquer sociedade, fundo, pessoa jurídica ou qualquer pessoa que a qualquer tempo seja controlada pela Sociedade;

VI – participação da Sociedade e/ou de qualquer sociedade, fundo, pessoa jurídica ou qualquer pessoa que a qualquer tempo seja controlada pela Sociedade no capital de outras sociedades ou grupo de sociedades;

VII – transformação, fusão, incorporação, cisão ou incorporação de ações ou qualquer outra forma de reorganização societária envolvendo a Sociedade ou qualquer sociedade, fundo, pessoa jurídica ou qualquer pessoa que a qualquer tempo seja controlada pela Sociedade;

VIII – qualquer pedido de auto-falência ou início de qualquer procedimento de insolvência, como recuperação judicial ou recuperação extra-judicial, da Sociedade ou de qualquer sociedade, fundo, pessoa jurídica ou qualquer pessoa que a qualquer tempo seja controlada pela Sociedade;

IX – dissolução ou liquidação da Sociedade ou de qualquer sociedade, fundo, pessoa jurídica ou qualquer pessoa que a qualquer tempo seja controlada pela Sociedade;

X – outorga, pela Sociedade ou qualquer sociedade, fundo, pessoa jurídica ou qualquer pessoa que a qualquer tempo seja controlada pela Sociedade, de qualquer garantia real ou fidejussória (incluindo aval) relativa a qualquer obrigação de terceiro, inclusive qualquer sócio ou qualquer outra pessoa que, direta ou indiretamente, controle, seja controlada por ou tenha controle comum com tal sócio, ou qualquer promessa de outorga de tais garantias;

XI – venda, transferência ou oneração de quaisquer ações, quotas ou quaisquer outros valores mobiliários detidos pela Sociedade, ou qualquer sociedade, fundo, pessoa jurídica ou qualquer pessoa que a qualquer tempo seja controlada pela Sociedade, em outra pessoa jurídica ou consórcio;

XII – venda, transferência ou oneração de imóveis de propriedade da Sociedade ou de qualquer sociedade, fundo, pessoa jurídica ou qualquer pessoa que a qualquer tempo seja controlada pela Sociedade, ou qualquer promessa de venda, transferência ou oneração de tais imóveis;

**MARGARIDA**  
1º TABELIONATO DE NOTAS E PROTESTO  
**EM BRANCO**

**1º TABELIONATO  
DE NOTAS E PROTESTO  
Bel. SÉRGIO IVAN MARGARIDA**

Prac. Dir. Victor Konder, nº 21  
Caixa Postal 1401 - Joneir/Fax (47) 3321-1200  
89010-971 - BLUMENAU - SANTA CATARINA  
www.tjcat.br  
Horário de atendimento: das 8h às 18:00h

**AUTENTICAÇÃO**

Certifico que a presente fotocópia é  
reprodução autêntica do documento original  
do que deu fé  
Blumenau, 20 de Junho de 2014  
Em test. da Verdade.

**JULIANO DE MOURA RIBEIRO**  
ESCRIVENTE NOTARIAL

Emol. do Selo: R\$ 4,05  
Selo Digital de Fiscalização: **SELO NORMAL:**  
DMZ27053-YXT0

Confira os dados do ato em: [selo.tjcat.jus.br](http://selo.tjcat.jus.br)

XIII – venda, transferência ou oneração de qualquer ativo detido pela Sociedade ou qualquer sociedade, fundo, pessoa jurídica ou qualquer pessoa que a qualquer tempo seja controlada pela Sociedade cujo valor seja igual ou superior a R\$ 1.000.000,00 (um milhão de reais) (atualizado de acordo com a variação *pro rata* do IGP-M a partir da presente data), ou qualquer promessa de venda, transferência ou oneração de tais ativos;

XIV – celebração, alteração ou rescisão, pela Sociedade ou qualquer sociedade, fundo, pessoa jurídica ou qualquer pessoa que a qualquer tempo seja controlada pela Sociedade, de quaisquer contratos (inclusive quaisquer contratos ou outros instrumentos relativos a qualquer forma de empréstimos bancários ou outros empréstimos ou financiamentos, incluindo obrigações representadas por títulos, debêntures, notas promissórias ou quaisquer outros instrumentos similares, contratos de crédito, arrendamento mercantil, *comprar, vender, factoring*, venda de recebíveis, obrigações de reembolso decorrentes de cartas de crédito, qualquer outra operação que tenha o efeito comercial de um empréstimo ou captação de dinheiro, e qualquer garantia relativa a tais formas de endividamento) com prazo superior a 5 (cinco) anos ou que envolvam montantes superiores a R\$ 4.000.000,00 (quatro milhões de reais) por ano (atualizado de acordo com a variação *pro rata* do IGP-M a partir da presente data);

XV – celebração, alteração ou rescisão de qualquer contrato, acordo ou operação (inclusive qualquer aditivo, alteração ou rescisão de qualquer contrato ou acordo existente e a renúncia de qualquer direito) entre, de um lado, a Sociedade, qualquer sociedade, fundo, pessoa jurídica ou qualquer pessoa que a qualquer tempo seja controlada pela Sociedade ou qualquer pessoa que, direta ou indiretamente, controle, seja controlada por ou esteja sob controle comum com tais outras pessoas e, do outro lado, qualquer parte relacionada. Para fins do presente instrumento, o termo “parte relacionada” significa: (a) um sócio da Sociedade; (b) qualquer pessoa que, direta ou indiretamente, controle, seja controlada por ou esteja sob controle comum com tal sócio da Sociedade; (c) qualquer administrador de tal sócio da Sociedade ou qualquer pessoa que, direta ou indiretamente, controle, seja controlada por ou esteja sob controle comum com tal sócio da Sociedade; (d) o cônjuge ou qualquer parente até o terceiro grau de tal administrador; e (e) qualquer pessoa jurídica que seja direta ou indiretamente controlada por tal administrador, cônjuge ou parente. Qualquer sociedade, fundo, pessoa jurídica ou qualquer pessoa que a qualquer tempo seja controlada pela Sociedade e qualquer subsidiária de tais pessoas serão considerados como abrangidos pela alínea (b) acima;

XVI – aprovação de qualquer licenciamento, aquisição, alienação, cessão ou transferência, por qualquer meio, de qualquer marca, patente, direito autoral, *know-how* ou qualquer outro direito de propriedade industrial, propriedade intelectual ou bem intangível da Sociedade ou de qualquer sociedade, fundo, pessoa jurídica ou qualquer pessoa que a qualquer tempo seja controlada pela Sociedade;

XVII – definição dos objetivos, políticas e orientação geral dos negócios da Sociedade e de qualquer sociedade, fundo, pessoa jurídica ou qualquer pessoa que a qualquer tempo seja

A.  

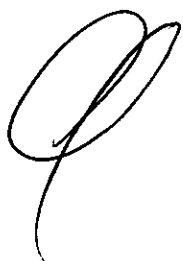
**M**ARGARIDA  
1º TABELIONATO DE NOTAS E PROTESTO  
**EM BRANCO**

**1º TABELIONATO  
DE NOTAS E PROTESTO  
Bel. SÉRGIO IVAN MARGARIDA**

Tabelião  
Praça Dr. Victor Konder, nº 21  
Caixa Postal 140 - Fone/Fax (47) 3321-1200  
89010-971 - BLUMENAU - SANTA CATARINA  
[www.tabelionario.org.br](http://www.tabelionario.org.br)  
Horário de atendimento: 2ª a 6ª das 09:00 às 18:00h

**AUTENTICAÇÃO**

Certifico que a presente fotocópia é  
reprodução autêntica do documento original,  
do que dou fé.

Blumenau, 20 de Junho de 2014  
Em feitura da Verdade.

JULIANA DO NASCIMENTO  
ESCRIVÃO TABELIARIAL

Emol: 2,00 - Selo: 2,05 - Total: 4,05

Selo Digital de Fiscalização: **SELO NORMAL:**

**DMZ27852-SLNG**

Confira os dados do ato em: [selo.tjsc.jus.br](http://selo.tjsc.jus.br)



controlada pela Sociedade;

XVIII – aprovação do orçamento anual e do plano de negócios da Sociedade e de qualquer sociedade, fundo, pessoa jurídica ou qualquer pessoa que a qualquer tempo seja controlada pela Sociedade, os quais conterão os principais números operacionais da Sociedade e de qualquer sociedade, fundo, pessoa jurídica ou qualquer pessoa que a qualquer tempo seja controlada pela Sociedade, inclusive projeções de despesas, investimentos, receitas, resultados, distribuição de dividendos ou pagamento de juros sobre capital próprio, plano de endividamento (empréstimos bancários ou outros empréstimos ou financiamentos, incluindo obrigações representadas por títulos, debêntures, notas promissórias ou quaisquer outros instrumentos similares, contratos de crédito, arrendamento mercantil, *comprar, vender, factoring*, venda de recebíveis, obrigações de reembolso decorrentes de cartas de crédito, qualquer outra operação que tenha o efeito comercial de um empréstimo ou captação de dinheiro, e qualquer garantia relativa a tais formas de endividamento) e fluxo de caixa da Sociedade e de qualquer sociedade, fundo, pessoa jurídica ou qualquer pessoa que a qualquer tempo seja controlada pela Sociedade para o respectivo exercício fiscal e projeção e estimativa dos números em questão para os 2 (dois) exercícios fiscais subsequentes, e qualquer revisão, alteração ou atualização de tais documentos;

XIX – aprovação de quaisquer despesas ou investimentos da Sociedade ou de qualquer sociedade, fundo, pessoa jurídica ou qualquer pessoa que a qualquer tempo seja controlada pela Sociedade que superem os valores aprovados no orçamento anual e no plano de negócios aprovados nos termos do inciso XVIII acima em mais de R\$ 1.000.000,00 (um milhão de reais);

XX – eleição e destituição dos diretores da Sociedade ou de quaisquer administradores de qualquer sociedade, fundo, pessoa jurídica ou qualquer pessoa que a qualquer tempo seja controlada pela Sociedade e fixação de suas remunerações e atribuições e responsabilidades específicas;

XXI – fiscalização da gestão dos diretores, examinando, a qualquer momento, os livros, documentos e papéis da Sociedade e de qualquer sociedade, fundo, pessoa jurídica ou qualquer pessoa que a qualquer tempo seja controlada pela Sociedade, solicitando informações sobre contratos, acordos e outros instrumentos celebrados ou a serem celebrados pela Sociedade ou qualquer sociedade, fundo, pessoa jurídica ou qualquer pessoa que a qualquer tempo seja controlada pela Sociedade;

XXII – aprovação das demonstrações financeiras, do relatório da administração e das contas dos administradores, bem como aprovação da destinação dos lucros e da distribuição de dividendos da Sociedade ou de qualquer sociedade, fundo, pessoa jurídica ou qualquer pessoa que a qualquer tempo seja controlada pela Sociedade;

XXIII – declaração, pela Sociedade ou qualquer sociedade, fundo, pessoa jurídica ou qualquer pessoa que a qualquer tempo seja controlada pela Sociedade, de dividendos intermediários com base nos lucros acumulados ou reservas de lucros indicados no último balanço anual ou semestral, ou em quaisquer balanços levantados em períodos menores;

*[Handwritten signature]*

*[Handwritten signature]*

**MARGARIDA**  
1º TABELIONATO DE NOTAS E PROTESTO  
**EM BRANCO**

**1º TABELIONATO  
DE NOTAS E PROTESTO  
Bel. SÉRGIO IVAN MARGARIDA**

Tabelião  
Praça Dr. Victor Konder, nº 21  
Caixa Postal 1404, Fone/Fax (47) 3321-1200  
BLUMENAU - SANTA CATARINA  
99010-971  
www.margarida.org.br

Horário de atendimento: 2ª a 6ª das 09:00 às 18:00h

**AUTENTICAÇÃO**

Certifico que a presente fotocópia é  
reprodução autêntica do documento original,  
do que dou fé.

Blumenau, 20 de Setembro de 2014  
Em feitura da 1ª Vara de Família.

**JULIANA DO NASCIMENTO**  
ESCREVENTE NOTARIAL

Emolumentos: R\$ 4,00 Total: 4,05

Selo Digital de Fiscalização: **SELO NORMAL:**  
**DMZ27951-VMLC**

Confira os dados do ato em: [selo.tjsc.jus.br](http://selo.tjsc.jus.br)

XXIV – aprovação da declaração ou pagamento de juros sobre o capital próprio pela Sociedade ou qualquer sociedade, fundo, pessoa jurídica ou qualquer pessoa que a qualquer tempo seja controlada pela Sociedade;

XXV – aprovação de qualquer plano de opção de compra de ações ou quotas para administradores ou empregados ou qualquer programa de remuneração ou de bônus para administradores ou empregados da Sociedade ou de qualquer sociedade, fundo, pessoa jurídica ou qualquer pessoa que a qualquer tempo seja controlada pela Sociedade;

XXVI – mudança nas práticas contábeis da Sociedade ou de qualquer sociedade, fundo, pessoa jurídica ou qualquer pessoa que a qualquer tempo seja controlada pela Sociedade, exceto conforme exigido por lei, regulamentos ou por práticas de contabilidade geralmente aceitas;

XXVII – designação e substituição dos auditores independentes da Sociedade e de qualquer sociedade, fundo, pessoa jurídica ou qualquer pessoa que a qualquer tempo seja controlada pela Sociedade;

XXVIII – suspensão de qualquer dos direitos de qualquer sócio da Sociedade que deixar de cumprir qualquer obrigação imposta por lei ou pelo contrato social da Sociedade; e

XXIX – nomeação de procuradores para a prática de quaisquer dos atos relacionados nos incisos acima.

Parágrafo único. Para fins do presente contrato social, o termo “controle” significa o poder de eleger ou nomear a maioria dos membros da administração de determinada pessoa jurídica e, cumulativamente, o poder de definir e dirigir a administração e políticas de tal pessoa jurídica. Termos derivados de “controle”, tais como “controladora”, “controlada”, etc., terão sentido corolário ao significado de “controle”.

**Cláusula 10.** As deliberações dos sócios serão tomadas por votos correspondentes a, no mínimo, três quartos do capital social da Sociedade.

§ 1.º Cada quota corresponderá a um voto nas deliberações sociais.

§ 2.º Quando houver modificação deste contrato social, fusão da Sociedade, incorporação de outra, ou da Sociedade por outra, terão os sócios que dissentiram o direito de retirar-se da Sociedade, nos 30 (trinta) dias subsequentes à reunião, aplicando-se o disposto na cláusula 15.

**Cláusula 11.** A Sociedade será administrada por 1 (um) administrador, sócio ou não sócio, residente no País, que usará a designação de diretor, com mandato até que os sócios venham a destituí-lo ou até que ocorra fato impeditivo de sua permanência.

→ § 1.º O diretor será nomeado em instrumento separado e investir-se-á em seu cargo mediante assinatura de termo de posse no livro de atas da administração, no prazo de 30 (trinta) dias contado de sua respectiva nomeação.

§ 2.º Observado o disposto na cláusula 9.ª e as disposições desta cláusula 11, o diretor

**MARGARIDA**  
1º TABELIONATO DE NOTAS E PROTESTO  
**EM BRANCO**

**1º TABELIONATO  
DE NOTAS E PROTESTO  
Bel. SÉRGIO IVAN MARGARIDA**

Tabellião  
Praça Dr. Victor Konder, nº 21  
Caixa Postal 14001 - Fone/fax (47) 3321-1200  
89010-971 - BLUMENAU - SANTA CATARINA  
[www.margarede.org.br](http://www.margarede.org.br)  
Horário de atendimento: 2ª a 6ª das 09:00 às 18:00h

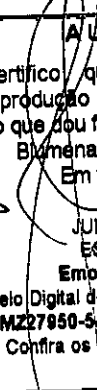
**AUTENTICAÇÃO**  
Certifico que a presente fotocópia é  
reprodução autêntica do documento original  
do que dou fé.  
Blumenau, 06 de Junho de 2014  
Em fé e verdade.  
  
**JULIANA DO NASCIMENTO**  
ESCREVENTE NOTARIAL  
Emp. 200.840.114 - Total: 4,05  
Selo Digital de Fiscalização: **SELO NORMAL:**  
**DMZ27950-5JYW**  
Confira os dados do ato em: [selo.tjsc.jus.br](http://selo.tjsc.jus.br)

ficará investido de todos os poderes necessários para administrar a Sociedade, não podendo, no entanto, engajá-la em qualquer atividade estranha a seu objeto social.

§ 3.º O diretor poderá constituir procuradores para representar a Sociedade, observado o disposto no inciso XXIX da cláusula 9.ª e no parágrafo segundo acima. Todas as procurações deverão especificar os poderes outorgados e, ressalvadas as procurações para a representação da Sociedade em processos administrativos ou judiciais, ter prazo de duração de até 1 (um) ano.

§ 4.º O diretor terá direito a uma retirada mensal, a título de pró-labore, que será levada a conta de resultado “despesas operacionais e administrativas”.

**Cláusula 12.** O exercício social da Sociedade encerrar-se-á em 31 de dezembro de cada ano, quando então se procederá à elaboração do inventário, do balanço patrimonial e do balanço de resultado econômico.

**Cláusula 13.** Os lucros serão distribuídos entre os sócios na proporção das quotas possuídas ou de acordo com deliberação de sócios.

§ 1.º Os sócios poderão deliberar a elaboração de balanços a qualquer momento a fim de determinar-se os resultados e distribuir-se lucros.

§ 2.º Os sócios poderão deliberar o pagamento de juros sobre o capital próprio pela Sociedade.

**Cláusula 14.** A Sociedade não será liquidada ou encerrada em casos de liquidação, encerramento, recuperação judicial, falência, exclusão, insolvência, falecimento ou retirada de qualquer dos sócios. Em tais casos, os outros sócios deverão adquirir, ou indicar terceiro para adquirir, as quotas dos sócios nas situações acima, pelo seu valor contábil, conforme o último balanço da Sociedade.

**Cláusula 15.** Os sucessores dos sócios, a qualquer título, se pessoa jurídica, assim como o sócio que se retirou, terão o direito de ser reembolsados de acordo com o percentual de sua participação no capital sobre o patrimônio líquido verificado no último balanço anual.

§ 1.º O reembolso será pago em até 12 (doze) parcelas mensais iguais e consecutivas, corrigidas de acordo com a variação do IGP-M/FGV, a contar da data do balanço anual que foi usado como base para o cálculo do valor correspondente, até a data do efetivo pagamento.

§ 2.º As quotas reembolsadas serão canceladas.

**Cláusula 16.** A Sociedade será dissolvida nos casos previstos em lei.

**Cláusula 17.** A Sociedade será regida por este contrato social, pelos artigos 1.052 a 1.087 do Código Civil, pelo Acordo de Sócios e, supletivamente, pelas normas da sociedade



**1º TABELIONATO  
DE NOTAS E PROTESTO**

**Bel. SÉRGIO IVAN MARGARIDA**

Tabellião

Praça Dr. Victor Konder, nº 21  
Caixa Postal 1431 - Fone/Fax (47) 3321-1200  
89010-971 - BLLIMENAU - SANTA CATARINA

[www.margarida.org.br](http://www.margarida.org.br)

Horário de atendimento: 2ª a 6ª das 09:00 às 18:00h

**M MARGARIDA**  
1º TABELIONATO DE NOTAS E PROTESTO  
**EM BRANCO**

**AUTENTICAÇÃO**

Certifico que a presente fotocópia é  
reprodução autêntica do documento original  
do que dou fé.

Blumenau, 05 de Junho de 2014

Em Teste da Verdade.

**MARGARIDA**  
TABELIONATO

ESCRITÓRIO NOTARIAL

Emol: R\$ 4,05

Selo Digital de Fiscalização: SELO NORMAL:

DMZ27948-QYX6

Confira os dados do ato em: [selo.tjsc.jus.br](http://selo.tjsc.jus.br)

anônima.

**Cláusula 18.** A Sociedade observará integralmente as cláusulas e condições do Acordo de Sócios arquivado na sede da Sociedade e quaisquer deliberações da reunião de sócios que viole o Acordo de Sócios não produzirá quaisquer efeitos perante a Sociedade e seus sócios.

**Cláusula 19.** Para todas as questões oriundas deste contrato, fica desde já eleito o foro da central da cidade em que se encontrar a matriz da Sociedade, com exclusão de qualquer outro, por mais privilegiado que seja.”

E, por estarem assim justas e contratadas, as partes assinam o presente instrumento em 4 (quatro) vias de igual teor e forma.

Blumenau, 3 de julho de 2013.

  
NELSON EDUARDO ZIEHLSDORFF

SEMEX DO BRASIL HOLDING LTDA.

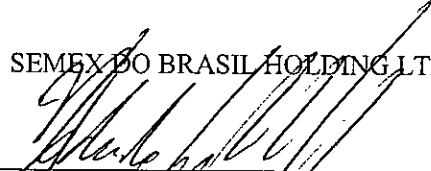
  
Nome: Nelson Eduardo Ziehlendorff  
Cargo: Administrador



JUNTA COMERCIAL DO ESTADO DE SANTA CATARINA  
CERTIFICO O REGISTRO EM: 10/09/2013 SOB Nº: 20132380218  
Protocolo: 13/238021-8, DE 03/09/2013

Empresa: 42 2 0403965 1  
SEMEX DO BRASIL COMERCIO,  
IMPORTACAO E EXPORTACAO LTDA

  
BLASCO BORGES BARCELLOS  
SECRETÁRIO GERAL



**1º TABELIONATO  
DE NOTAS E PROTESTO  
Bel. SÉRGIO IVAN MARGARIDA**

Tabelião  
Praça Dr. Victor Konder, nº 21  
Caixa Postal 1401 - Fone/Fax (47) 3321-1200  
89010-971 - BLUMENAU - SANTA CATARINA  
www.tjmargarida.org.br  
Horário de atendimento: 2ª a 5ª - das 09:00 às 18:00h

**AUTENTICAÇÃO**

Certifico que a presente fotocópia é  
reprodução autêntica do documento original  
do que dou fé.

Blumenau, 02 de maio de 2014  
Em 2ª via - 2ª Vara de Fidei.

**JULIANA DOS SANTOS MENDES**  
ESCREVENTE JUDICIAL

Emprego nº 11.816 - Valor total: 4,05

Selo Digital de Fiscalização - **SELO NORMAL:**  
**DMZ27948-EPRE**

Confira os dados do ato em: [selo.tjsc.jus.br](http://selo.tjsc.jus.br)



JUCESC

**SEMEX DO BRASIL COMÉRCIO, IMPORTAÇÃO E EXPORTAÇÃO LTDA.**

CNPJ/MF n.º 00.593.476/0001-83

NIRE 42204039651

**DELIBERAÇÃO UNÂNIME DE SÓCIOS  
DATADA DE 27 DE DEZEMBRO DE 2013**

Pelo presente instrumento particular, 1) **NELSON EDUARDO ZIEHLSDORFF**, brasileiro, casado, empresário, residente e domiciliado na Rua Victor Konder, n.º 145, apartamento 902, bairro Victor Konder, CEP 89012-170, na Cidade de Blumenau, Estado de Santa Catarina, portador da Cédula de Identidade RG n.º 3.204.219-1 expedida pela SSP-SC e inscrito no CPF/MF n.º 019.843.059-05; e 2) **SEMEX DO BRASIL HOLDING LTDA.**, com sede na Rua Fritz Spernau, n.º 500, 1º andar, sala 1, bairro Fortaleza, na Cidade de Blumenau, Estado de Santa Catarina, CEP 89055-200, inscrita no CNPJ/MF sob o n.º 15.523.654/0001-77, com seu ato constitutivo registrado na Junta Comercial do Estado de Santa Catarina (“JUCESC”) sob o NIRE 42204858741 em 11/05/2012, neste ato representada por seu diretor, Sr. Nelson Eduardo Ziehlsdorff, acima qualificado; únicos sócios da **SEMEX DO BRASIL COMÉRCIO, IMPORTAÇÃO E EXPORTAÇÃO LTDA.**, sociedade limitada com sede na Rua Guilherme Scharf, n.º 2520, andar térreo, bairro Fidélis, CEP 89060-000, na Cidade de Blumenau, Estado de Santa Catarina, com seu contrato social devidamente arquivado na JUCESC sob o NIRE 42204039651 (“Sociedade”), **DELIBERAM**, à unanimidade e sem reservas, conforme e para os fins previstos no art. 1.071, inciso II, do Código Civil e nos termos do § 1.º, da cláusula 11 do contrato social da Sociedade, aprovar a reeleição do Sr. **NELSON EDUARDO ZIEHLSDORFF**, brasileiro, casado, empresário, residente e domiciliado na Rua Victor Konder, 145, apartamento 902, bairro Victor Konder, CEP 89012-170, Cidade de Blumenau, Estado de Santa Catarina, portador da Cédula de Identidade RG n.º 3.204.219-1 expedida pela SSP-SC e inscrito no CPF/MF sob o n.º 019.843.059-05, para o cargo de administrador da Sociedade, com mandato até que os sócios venham a destituí-lo ou até que ocorra fato impeditivo de sua permanência no cargo.

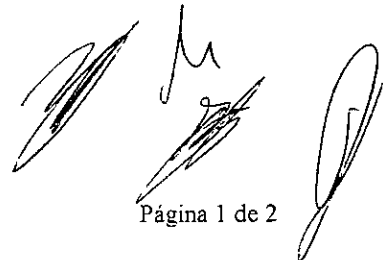

Página 1 de 2

Processo Licitatório  
Folha nº 106  
Pato Bragado - PR

**MARGARIDA**  
1º TABELIONATO DE NOTAS E PROTESTO  
**EM BRANCO**

**1º TABELIONATO  
DE NOTAS E PROTESTO  
Bel. SÉRGIO IVAN MARGARIDA**

Tabelião  
Praça Dr. Victor Konder, nº 21  
Caixa Postal 1481 - Fone/Fax (47) 3321-1200  
85010-971 - BLUMENAU - SANTA CATARINA  
www.margarida.org.br

Horário de atendimento: 2ª a 6ª feix 09:00 às 18:00h

**AUTENTICAÇÃO**

Certifico que a presente fotocópia é  
reprodução autêntica do documento original,  
do que dou fé.

Blumenau, 06 de Junho de 2014  
Em fé e na verdade.

**JULIANA DO NASCIMENTO  
ESCRIVENTE NOTARIAL**

Emol: 2,60 - Selo: 1,45 - Total: 4,05

Selo Digital de Ilegalização: **SELO NORMAL:**

**DMZ27989-E821**

Confira os dados do ato em: [selo.tjsc.jus.br](http://selo.tjsc.jus.br)

000000

O administrador ora empossado declara que não está impedido de exercer a administração da Sociedade por lei especial, nem em virtude de condenação por crime falimentar, de prevaricação, peita ou suborno, concussão, peculato, contra a economia popular, a fé pública ou a propriedade, ou a pena criminal que vede, ainda que temporariamente, o acesso a cargos públicos.

E, para os fins do § 3.º do artigo 1.072, do Código Civil, os sócios firmam o presente, em 4 (quatro) vias de igual teor e forma.

Blumenau, 27 de dezembro de 2013.

  
NELSON EDUARDO ZIEHLSDORFF

  
SEMEX DO BRASIL HOLDING LTDA.  
p. Nelson Eduardo Ziehlsdorff

Ciente e de acordo:

  
Nelson Eduardo Ziehlsdorff

Visto da Advogada:

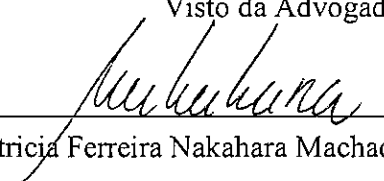
  
Patricia Ferreira Nakahara Machado  
OAB/SP n.º 165.382

 JUNTA COMERCIAL DO ESTADO DE SANTA CATARINA  
CERTIFICO O REGISTRO EM: 17/03/2014 SOB Nº: 20140629726  
Protocolo: 14/062972-6, DE 07/03/2014

Empresa: 42 2 0403965 1  
SEMEX DO BRASIL COMERCIO,  
IMPORTACAO E EXPORTACAO LTDA

  
BLASCO BORGES BARCELLOS  
SECRETÁRIO GERAL

  
Página 2 de 2

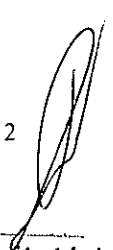
  
Processo Licitatório  
Folha nº 107  
Pato Bragado - PR

**1º TABELIONATO  
DE NOTAS E PROTESTO**  
**Bel. SÉRGIO IVAN MARGARIDA**

Tabellião  
Praça Dr. Victor Könder, nº 21  
Caixa Postal 140 - Fone/Fax (47) 3321-1200  
89010-971 - BLUMENAU - SANTA CATARINA  
www.tjcatgarrida.org.br  
Horário de atendimento: das 8h às 18h

**AUTENTICAÇÃO**

Certifico que a presente fotocópia é  
reprodução autêntica do documento original  
do que dou fé.

Blumenau/SC, 10 de Junho de 2014

Em fé e na verdade.

**JULIANA DO NASCIMENTO**  
**ESCREVENTE NOTARIAL**

Emolp. 2014/06/10 - Total: 4,05

Selo Digital de Fiscalização: **SELO NORMAL:**

**DMZ27988-ARH4**

Confira os dados do ato em: [selo.tjsc.jus.br](http://selo.tjsc.jus.br)



Folha nº 108  
Processo Licitatório  
Pato Bragado - PR

VALIDA EM TODO O TERRITÓRIO NACIONAL

REGISTRO GERAL 3.204.219 DATA DE EXPEDIÇÃO 06/JUN/2007

NOME NELSON EDUARDO ZIEHLSDORFF

FILIAÇÃO NELSON ZIEHLSDORFF  
SONIA ZIEHLSDORFF

NATURALIDADE RILIMENAU SC DATA DE NASCIMENTO 02/JUL/1978

DOC-ORIGEM C CAS 17157-LV BAUX-40-FU 113  
CART VARELA-RILIMENAU SC

CPF 019.843.059/05  
RILIMENAU SC

*Rodrigo Emanuel Marchetti*  
Delegado de Polícia  
Mat. 254.343-5

ASSINATURA DO DIRETOR  
LEI N° 7.116 DE 29/08/83

1º TABELIONATO DE NOTAS E PROTESTO  
Bel. SÉRGIO IVAN MARGARIDA

Tabelaio  
Praça Dr. Victor Konder, n.º 21  
Caixa Postal 1401 - Fone: 3321-1200  
88010-971 - BLUMENAU - SANTA CATARINA  
www.margarina.com.br  
Horário de atendimento: 9h às 18h

**AUTENTICAÇÃO**

Certifico que a presente fotocópia é reprodução autêntica do documento original, do que dou fé.

Blumenau-SC, 06 de Dezembro de 2013.  
Em test. da Verdade.

**JULIANA DO NASCIMENTO**  
ESCREVENTE NOTARIAL  
Emol: 2,45 - Selo: 1,35 - Total: 3,80  
Selo Digital de Fiscalização: **SELO NORMAL:**  
**DIE39H22-9477**  
Confira os dados do ato em: [selo.tjsc.jus.br](http://selo.tjsc.jus.br)

REPÚBLICA FEDERATIVA DO BRASIL

ESTADO DE SANTA CATARINA  
SECRETARIA DE ESTADO DA SEGURANÇA PÚBLICA E DEFESA DO CIDADÃO  
INSTITUTO GERAL DE PENÁLIA  
INSTITUTO DE IDENTIFICAÇÃO



*[Handwritten Signature]*  
ASSINATURA DO TUV

CARTEIRA DE IDENTIDADE

REPÚBLICA FEDERATIVA DO BRASIL  
 MINISTÉRIO DAS CIDADES  
 DEPARTAMENTO NACIONAL DE TRÁFICO  
 CARTEIRA NACIONAL DE HABILITAÇÃO

VALIDA EM TODO O TERRITÓRIO NACIONAL  
 221548939

NOME  
 MARIANE RAMBO

DOC IDENTIDADE / ORG. EMISSOR / UF  
 4269463 SSP SC

CPF  
 034.272.279-44 DATA NASCIMENTO  
 25/12/1980

RELACÃO  
 ALOISIO RAMBO  
 HELGA ISABEL RAMBO

PERMISSÃO ACC CAT. HAB.  
 B B

Nº REGISTRO VALIDEZ Nº HABILITAÇÃO  
 03385826479 19/11/2014 17/09/2004

PROIBIDO PLASTIFICAR  
 221548939

OBSERVAÇÕES

*M. Rambo*  
 ASSINATURA DO PORTADOR

LOCAL DATA EMISSÃO  
 BLUMENAU, SC 30/11/2009

Vendedor: G. Rosen 16641275400  
 Centro de DENAVUC SC060883868  
 ASSINATURA DO EMISSOR

1º TABELIONATO DE NOTAS E PROTESTO  
 Bel. SÉRGIO IVAN MARGARIDA  
 Tabelião  
 Praça Dr. Vitor Konder, nº 21  
 Caixa Postal 1494 - Fone/Fax (47) 3321-1200  
 89010-971 - BLUMENAU - SANTA CATARINA  
 www.tjsc.jus.br  
 Horário de atendimento: de 6h às 18h

**AUTENTICAÇÃO**

Certifico que a presente fotocópia é reprodução autêntica do documento original do que dou fé.

Blumenau, 03 de Novembro de 2014  
 Em tempo: 04h 55m 55s.

JULIANA D. NASCIMENTO  
 ESCRIVÃO DE NOTARIAS

Emol: 2,66 - Valor Total: 4,06  
 Selo Digital de Fiscalização: SELO NORMAL:  
 DK857728-3RC

Confira os dados do selo em: selo.tjsc.jus.br



## Comprovante de Inscrição e de Situação Cadastral

Contribuinte,

Confira os dados de Identificação da Pessoa Jurídica e, se houver qualquer divergência, providencie junto à RFB a sua atualização cadastral.

		<b>REPÚBLICA FEDERATIVA DO BRASIL</b> <b>CADASTRO NACIONAL DA PESSOA JURÍDICA</b>	
NÚMERO DE INSCRIÇÃO <b>00.593.476/0001-83</b> MATRIZ		<b>COMPROVANTE DE INSCRIÇÃO E DE SITUAÇÃO CADASTRAL</b>	
DATA DE ABERTURA <b>26/04/1995</b>			
NOME EMPRESARIAL <b>SEMEX DO BRASIL COMERCIO, IMPORTACAO E EXPORTACAO LTDA.</b>			
TÍTULO DO ESTABELECIMENTO (NOME DE FANTASIA) *****			
CÓDIGO E DESCRIÇÃO DA ATIVIDADE ECONÔMICA PRINCIPAL <b>46.23-1-01 - Comércio atacadista de animais vivos</b>			
CÓDIGO E DESCRIÇÃO DAS ATIVIDADES ECONÔMICAS SECUNDÁRIAS <b>70.20-4-00 - Atividades de consultoria em gestão empresarial, exceto consultoria técnica específica</b> <b>46.89-3-99 - Comércio atacadista especializado em outros produtos intermediários não especificados anteriormente</b> <b>64.62-0-00 - Holdings de instituições não-financeiras</b> <b>64.63-8-00 - Outras sociedades de participação, exceto holdings</b> <b>46.19-2-00 - Representantes comerciais e agentes do comércio de mercadorias em geral não especializado</b> <b>46.44-3-02 - Comércio atacadista de medicamentos e drogas de uso veterinário</b> <b>46.23-1-09 - Comércio atacadista de alimentos para animais</b> <b>46.92-3-00 - Comércio atacadista de mercadorias em geral, com predominância de insumos agropecuários</b> <b>47.89-0-04 - Comércio varejista de animais vivos e de artigos e alimentos para animais de estimação</b> <b>47.71-7-04 - Comércio varejista de medicamentos veterinários</b> <b>47.89-0-99 - Comércio varejista de outros produtos não especificados anteriormente</b>			
CÓDIGO E DESCRIÇÃO DA NATUREZA JURÍDICA <b>206-2 - SOCIEDADE EMPRESARIA LIMITADA</b>			
LOGRADOURO <b>R GUILHERME SCHARF</b>		NÚMERO <b>2520</b>	COMPLEMENTO <b>ANDAR TERREO</b>
CEP <b>89.060-000</b>	BAIRRO/DISTRITO <b>FIDELIS</b>	MUNICÍPIO <b>BLUMENAU</b>	UF <b>SC</b>
SITUAÇÃO CADASTRAL <b>ATIVA</b>		DATA DA SITUAÇÃO CADASTRAL <b>26/01/2002</b>	
MOTIVO DE SITUAÇÃO CADASTRAL			
SITUAÇÃO ESPECIAL *****		DATA DA SITUAÇÃO ESPECIAL *****	

Aprovado pela Instrução Normativa RFB nº 1.183, de 19 de agosto de 2011.

Emitido no dia **06/06/2014** às **08:29:02** (data e hora de Brasília).

**Voltar**

Página: 1/1



MINISTÉRIO DA FAZENDA  
Secretaria da Receita Federal do Brasil

**CERTIDÃO NEGATIVA  
DE DÉBITOS RELATIVOS ÀS CONTRIBUIÇÕES  
PREVIDENCIÁRIAS E ÀS DE TERCEIROS**

Nº 113072014-88888476

Nome: SEMEX DO BRASIL COMERCIO, IMPORTACAO E  
EXPORTACAO LTDA.

CNPJ: 00.593.476/0001-83

Ressalvado o direito de a Fazenda Nacional cobrar e inscrever quaisquer dívidas de responsabilidade do sujeito passivo acima identificado que vierem a ser apuradas, é certificado que não constam pendências em seu nome relativas a contribuições administradas pela Secretaria da Receita Federal do Brasil (RFB) e a inscrições em Dívida Ativa da União (DAU).

Esta certidão, emitida em nome da matriz e válida para todas as suas filiais, refere-se exclusivamente às contribuições previdenciárias e às contribuições devidas, por lei, a terceiros, inclusive às inscritas em DAU, não abrangendo os demais tributos administrados pela RFB e as demais inscrições em DAU, administradas pela Procuradoria-Geral da Fazenda Nacional (PGFN), objeto de Certidão Conjunta PGFN/RFB.

Esta certidão é válida para as finalidades previstas no art. 47 da Lei nº 8.212 de 24 de julho de 1991, exceto para:

- averbação de obra de construção civil no Registro de Imóveis;
- redução de capital social, transferência de controle de cotas de sociedade limitada e cisão parcial ou transformação de entidade ou de sociedade empresária simples;
- baixa de firma individual ou de empresário, conforme definido pelo art.931 da Lei nº 10.406, de 10 de Janeiro de 2002 - Código Civil, extinção de entidade ou sociedade empresária ou simples.

A aceitação desta certidão está condicionada à finalidade para a qual foi emitida e à verificação de sua autenticidade na Internet, no endereço <<http://www.receita.fazenda.gov.br>>

Certidão emitida com base na Portaria Conjunta PGFN/RFB nº 01, de 20 de janeiro de 2010.

Emitida em 16/04/2014.  
Válida até 13/10/2014.

Certidão emitida gratuitamente.

Atenção: qualquer rasura ou emenda invalidará este documento.

Processo Licitatório  
Folha nº 201  
Pato Bragado - PR



IMPRIMIR

VOLTAR



## Certificado de Regularidade do FGTS - CRF

**Inscrição:** 00593476/0001-83  
**Razão Social:** SEMEX DO BRASIL COMERCIO IMPORTACAO E EXPORTACAO LTDA  
**Endereço:** R FRITZ SPERNAU 500 / FORTALEZA / BLUMENAU / SC / 89055-200

A Caixa Econômica Federal, no uso da atribuição que lhe confere o Art. 7, da Lei 8.036, de 11 de maio de 1990, certifica que, nesta data, a empresa acima identificada encontra-se em situação regular perante o Fundo de Garantia do Tempo de Serviço - FGTS.

O presente Certificado não servirá de prova contra cobrança de quaisquer débitos referentes a contribuições e/ou encargos devidos, decorrentes das obrigações com o FGTS.

**Validade:** 09/06/2014 a 08/07/2014

**Certificação Número:** 2014060901513945665048

Informação obtida em 10/06/2014, às 10:14:07.

A utilização deste Certificado para os fins previstos em Lei está condicionada à verificação de autenticidade no site da Caixa:  
**www.caixa.gov.br**

Processo Licitatório  
Folha nº 202  
Pato Bragado - PR



**MINISTÉRIO DA FAZENDA**  
**Procuradoria-Geral da Fazenda Nacional**  
**Secretaria da Receita Federal do Brasil**

**CERTIDÃO CONJUNTA NEGATIVA**  
**DE DÉBITOS RELATIVOS AOS TRIBUTOS FEDERAIS E À DÍVIDA ATIVA DA UNIÃO**

**Nome: SEMEX DO BRASIL COMERCIO, IMPORTACAO E EXPORTACAO LTDA.**  
**CNPJ: 00.593.476/0001-83**

Ressalvado o direito de a Fazenda Nacional cobrar e inscrever quaisquer dívidas de responsabilidade do sujeito passivo acima identificado que vierem a ser apuradas, é certificado que não constam pendências em seu nome, relativas a tributos administrados pela Secretaria da Receita Federal do Brasil (RFB) e a inscrições em Dívida Ativa da União junto à Procuradoria-Geral da Fazenda Nacional (PGFN).

Esta certidão, emitida em nome da matriz e válida para todas as suas filiais, refere-se exclusivamente à situação do sujeito passivo no âmbito da RFB e da PGFN, não abrangendo as contribuições previdenciárias e as contribuições devidas, por lei, a terceiros, inclusive as inscritas em Dívida Ativa do Instituto Nacional do Seguro Social (INSS), objeto de certidão específica.

A aceitação desta certidão está condicionada à verificação de sua autenticidade na Internet, nos endereços <<http://www.receita.fazenda.gov.br>> ou <<http://www.pgfn.fazenda.gov.br>>.

Certidão emitida com base na Portaria Conjunta PGFN/RFB nº 3, de 02/05/2007.  
Emitida às 11:20:21 do dia 23/05/2014 <hora e data de Brasília>.  
Válida até 19/11/2014.

Código de controle da certidão: **56CC.04B2.5A1A.EF7C**

Certidão emitida gratuitamente.

Atenção: qualquer rasura ou emenda invalidará este documento.

Processo Licitatório  
Folha nº 203  
Pato Bragado - PR



**ESTADO DE SANTA CATARINA  
SECRETARIA DE ESTADO DA FAZENDA**

**CERTIDÃO POSITIVA DE DÉBITOS ESTADUAIS COM  
EFEITO DE NEGATIVA**

Nome (razão social): **SEMEX DO BRASIL COMÉRCIO, IMPORTAÇÃO E  
EXPORTAÇÃO LTDA**  
CNPJ/CPF: **00.593.476/0001-83**

**Ressalvando o direito da Fazenda Estadual de inscrever e cobrar as dívidas que vierem a ser apuradas, é certificado que não constam, na presente data, pendências em nome do contribuinte acima identificado, relativas aos tributos, dívida ativa e demais débitos administrados pela Secretaria de Estado da Fazenda.**

Dispositivo Legal: Lei nº 3938/66, Art. 154  
Número da certidão: 140140062918360  
Data Emissão: 15-05-2014 08:01:09  
Validade (Lei nº 3938/66, Art. 158, modificado pelo artigo 18 da Lei n 15.510/11.): ~~14-07-2014-08:01:09~~

**A autenticidade desta certidão deverá ser confirmada na página da Secretaria de Estado da Fazenda na Internet, no endereço: <http://www.sef.sc.gov.br>**

Processo Licitatório  
Folha nº 204  
Pato Bragado - PR

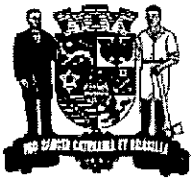

**PREFEITURA MUNICIPAL DE BLUMENAU**  
**SECRETARIA MUNICIPAL DA FAZENDA**  
**GERÊNCIA DE COBRANÇA**

**CERTIDÃO NEGATIVA DE DÉBITO**

Nome: SEMEX DO BRASIL COMERCIO, IMPORTAÇÃO E EXPORTAÇÃO LTDA  
CNPJ: 00.593.476/0001-83  
CMC: Endereço:  
84051 GUILHERME SCHARF 2520, ANDAR TERREO, FORTALEZA ALTA, BLUMENAU - SC, CEP 89060-000 -  
ATIVO/NORMAL

Para fins de LICITAÇÃO.

Certificamos, nos termos do Artigo 2º do Decreto N° 9.101 de 29/01/2010, que inexistente débito impeditivo para a expedição desta Certidão em nome do contribuinte acima identificado, ressalvado ao Município de Blumenau o direito de cobrar qualquer importância que venha a ser apurada.

Presente Certidão Negativa de Débito, tem validade pelo prazo de 180 (cento e oitenta) dias, contados da data de sua expedição. Esta certidão refere-se a débitos municipais.

Número da Certidão: 24228506147  
Assinatura Digital: C566BEBEC9  
Data/Hora Emissão: 02/06/2014 14:43:24  
Data Validade: 29/11/2014

Processo Licitatório  
Folha nº 205  
Pato Bragado - PR

Atenção: Qualquer rasura ou emenda invalidará este documento

A autenticidade desta certidão deverá ser confirmada no endereço <http://www.blumenau.sc.gov.br/cidadao>



PODER JUDICIÁRIO  
JUSTIÇA DO TRABALHO

## CERTIDÃO NEGATIVA DE DÉBITOS TRABALHISTAS

Nome: SEMEX DO BRASIL COMERCIO, IMPORTACAO E EXPORTACAO LTDA.  
(MATRIZ E FILIAIS)  
CNPJ: 00.593.476/0001-83  
Certidão nº: 48932702/2014  
Expedição: 06/06/2014, às 09:16:04  
Validade: 02/12/2014 - 180 (cento e oitenta) dias, contados da data de sua expedição.

Certifica-se que **SEMEX DO BRASIL COMERCIO, IMPORTACAO E EXPORTACAO LTDA. (MATRIZ E FILIAIS)**, inscrito(a) no CNPJ sob o nº 00.593.476/0001-83, **NÃO CONSTA** do Banco Nacional de Devedores Trabalhistas.

Certidão emitida com base no art. 642-A da Consolidação das Leis do Trabalho, acrescentado pela Lei nº 12.440, de 7 de julho de 2011, e na Resolução Administrativa nº 1470/2011 do Tribunal Superior do Trabalho, de 24 de agosto de 2011.

Os dados constantes desta Certidão são de responsabilidade dos Tribunais do Trabalho e estão atualizados até 2 (dois) dias anteriores à data da sua expedição.

No caso de pessoa jurídica, a Certidão atesta a empresa em relação a todos os seus estabelecimentos, agências ou filiais.

A aceitação desta certidão condiciona-se à verificação de sua autenticidade no portal do Tribunal Superior do Trabalho na Internet (<http://www.tst.jus.br>).

Certidão emitida gratuitamente.

### INFORMAÇÃO IMPORTANTE

Do Banco Nacional de Devedores Trabalhistas constam os dados necessários à identificação das pessoas naturais e jurídicas inadimplentes perante a Justiça do Trabalho quanto às obrigações estabelecidas em sentença condenatória transitada em julgado ou em acordos judiciais trabalhistas, inclusive no concernente aos recolhimentos previdenciários, a honorários, a custas, a emolumentos ou a recolhimentos determinados em lei; ou decorrentes de execução de acordos firmados perante o Ministério Público do Trabalho ou Comissão de Conciliação Prévia.

Dúvidas e sugestões: [cnadt@tst.jus.br](mailto:cnadt@tst.jus.br)

<p>Processo Licitatório</p> <p>Folha nº <u>206</u></p> <p>Pato Bragado - PR</p>
---



22/05/2014

1659481

**PODER JUDICIÁRIO**  
**TRIBUNAL DE JUSTIÇA DO ESTADO DE SANTA CATARINA**  
Comarca de Blumenau

**CERTIDÃO**  
**FALÊNCIA, CONCORDATA E RECUPERAÇÃO JUDICIAL**

CERTIDÃO Nº: 1389723

FOLHA: 1/1

À vista dos registros cíveis constantes nos sistemas de informática do Poder Judiciário do Estado de Santa Catarina da Comarca de Blumenau, com distribuição anterior à data de 22/05/2014, verificou-se NADA CONSTAR em nome de:

**SEMEX DO BRASIL COMERCIO IMPORTAÇÃO E EXPORTAÇÃO LTDA, portador do CNPJ: 00.593.476/0001-83. \*\*\*\*\***

**OBSERVAÇÕES:**

- a) para a emissão desta certidão, foram considerados os normativos do Conselho Nacional de Justiça;
- b) os dados informados são de responsabilidade do solicitante e devem ser conferidos pelo interessado e/ou destinatário;
- c) a autenticidade deste documento poderá ser confirmada no endereço eletrônico <http://www.tjsc.jus.br/portal>, opção Certidões/Conferência de Certidão; e
- d) para a Comarca da Capital, a pesquisa abrange os feitos em andamento do Foro Central, Eduardo Luz, Norte da Ilha, Fórum Bancário e Distrital do Continente.

Certifico finalmente que esta certidão é isenta de custas.

Esta certidão foi emitida pela internet e sua validade é de 60 dias.

Blumenau, quinta-feira, 22 de maio de 2014.

PEDIDO Nº:

1659481

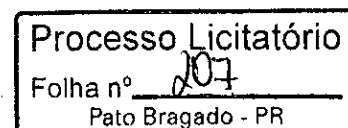

**EMPRESA: SEMEX DO BRASIL COMERCIO IMPORTAÇÃO E EXPORTAÇÃO LTDA**

**CNPJ.: 00.593.476/0001-83**

**BALANÇO DE ENCERRADO EM 31/12/2013**

<b>ATIVO</b>	<b>R\$</b>
<b>CIRCULANTE</b>	<b>13.254.519,11</b>
DISPONÍVEL	727.044,80
BENS NUMERÁRIOS	135,63
DEPÓSITOS BANCÁRIOS A VISTA	726.909,17
APLICAÇÕES FINANCEIRAS	-
BENS E DIREITOS REALIZÁVEIS	9.393.300,79
CLIENTES	9.272.763,08
ADIANTAMENTO A FORNECEDORES	7.354,81
ADIANTAMENTO A FUNCIONARIOS	76.842,32
IMPOSTOS RECUPERÁVEIS	736,78
OUTRAS CONTAS A RECEBER	35.603,80
ESTOQUES	3.113.626,55
ESTOQUES	3.113.626,55
DESPESAS DO EXERCICIO SEGUINTE	20.546,97
DESPESAS ANTECIPADAS	20.546,97
<b>NÃO CIRCULANTE</b>	<b>1.636.983,10</b>
REALIZAVEL A LONGO PRAZO	306.936,33
OUTROS CREDITOS	306.936,33
EMPRESTIMOS	-
IMOBILIZADO	1.145.843,98
IMOBILIZADO TECNICO	2.170.908,89
(-) DEPRECIACÕES ACUMULADAS	(1.025.064,91)
INTANGÍVEL	184.202,79
INTANGÍVEL	184.202,79
<b>TOTAL DO ATIVO</b>	<b>14.891.502,21</b>

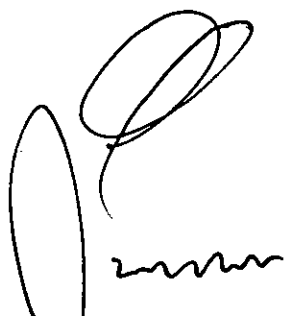

GIOVANI MAINHARDT  
CRC-SC 016992/O-0  
CONTADOR RESPONSÁVEL



NELSON EDUARDO ZIEHLSDORFF  
CPF: 019.843.059-05  
SÓCIO DIRETOR

Processo Licitatório  
Folha nº 205  
Pato Bragado - PR

**1º TABELIONATO  
DE NOTAS E PROTESTO**  
**Bel. SERGIO IVAN MARGARIDA**

Tabelião  
Praça Dr. Victor Konder, nº 21  
Caixa Postal 1401 - Fone/Fax (47) 3321-1280  
89010-971 - BLUMENAU - SANTA CATARINA  
[www.margarida.org.br](http://www.margarida.org.br)  
Horário de atendimento: 2ª a 6ª das 09:00 às 18:00h

**AUTENTICAÇÃO**

Certifico que a presente fotocópia é  
reprodução autêntica do documento original,  
do que dou fé.

Blumenau, 06 de 10 de Junho de 2014

Em testemunha da verdade.

**SERGIO IVAN MARGARIDA**  
CARUANA

ESCREVENTE PÚBLICA

Emol: 2,60 - Serviços: 1,45 - Total: 4,05

Selo Digital de Fiscalização: **SELO NORMAL:**

**DNB42177-YEVB**

Confira os dados do ato em: [selo.tjsc.jus.br](http://selo.tjsc.jus.br)

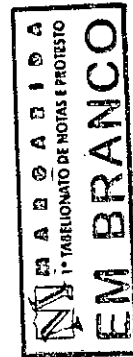



EMPRESA: SEMEX DO BRASIL COMERCIO IMPORTAÇÃO E EXPORTAÇÃO LTDA

CNPJ.: 00.593.476/0001-83

BALANÇO DE ENCERRADO EM 31/12/2013

PASSIVO	R\$
<b>CIRCULANTE</b>	<b>10.239.019,82</b>
FORNECEDORES	3.956.834,65
EMPRESTIMOS E FINANCIAMENTOS	3.977.239,57
OBRIGAÇÕES TRABALHISTAS ORDENADOS E SALÁRIOS	-
OBRIGAÇÕES PREVIDENCIÁRIAS	<b>31.868,34</b>
CONTRIBUIÇÃO SINDICAL A RECOLHER	230,68
FGTS A RECOLHER	6.688,45
INSS A RECOLHER	24.949,21
OBRIGAÇÕES TRABALHISTAS PROVISIONADAS	110.757,30
OBRIGAÇÕES TRIBUTARIAS	215.156,35
COFINS A RECOLHER	222,64
ICMS A RECOLHER	3.152,19
IRRF A RECOLHER	17.334,09
ISS A RECOLHER	312,37
PCC A RECOLHER	4.958,55
INSS A RECOLHER	-
PIS A RECOLHER	48,34
IRPJ A RECOLHER	122.258,75
CSLL A RECOLHER	66.869,42
OUTRAS OBRIGAÇÕES	1.947.163,61
VALORES RECEBIDOS ANTECIPADAMENTE	20.452,41
CONTAS A PAGAR	1.926.711,20
<b>NÃO CIRCULANTE</b>	<b>1.867.245,59</b>
OBRIGAÇÕES OPERACIONAIS	1.867.245,59
EMPRÉSTIMOS E FINANCIAMENTOS	1.221.760,84
MUTUO	645.484,75

**1º TABELIONATO  
DE NOTAS E PROTESTO  
Bel. SÉRGIO IVAN MARGARIDA**

Tabellião  
Praça Dr. Victor Konder, nº 21  
Cajá Postal 1401 - Fone/Fax (47) 3321-1280  
89010-971 - BLUMENAU - SANTA CATARINA  
www.margarida.org.br  
Horário de atendimento: 2ª a 6ª das 09:00 às 18:00h

**AUTENTICAÇÃO**

Certifico que a presente fotocópia é  
reprodução autêntica do documento original,  
do que dou fé.

Blumenau, 14 de Junho de 2014  
Em teste da unidade.

**ESCRITÓRIO NOTARIAL**  
Emol: 2,00 - Selo: 2,00 - Total: 4,05

Selo Digital de Fiscalização - **SELO NORMAL:**  
**DNB42176-IDXT**

Confira os dados do ato em: [selo.tjsc.jus.br](http://selo.tjsc.jus.br)

**MARGARIDA**  
**1º TABELIONATO DE NOTAS E PROTESTO**  
**EM BRANCO**

EMPRESA: SEMEX DO BRASIL COMERCIO IMPORTAÇÃO E EXPORTAÇÃO LTDA

CNPJ.: 00.593.476/0001-83

BALANÇO DE ENCERRADO EM 31/12/2013

PASSIVO	R\$
PATRIMÔNIO LIQUIDO	2.785.236,80
CAPITAL SOCIAL	5.649.909,00
CAPITAL SUBSCRITO	5.649.909,00
RESERVA	14.767,39
LUCROS/PREJUIZOS ACUMULADOS	(2.879.439,59)
<b>TOTAL DO PASSIVO</b>	<b>14.891.502,21</b>

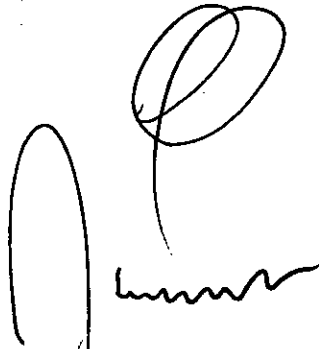
  
GIOVANI MAINHARDT  
CRC-SC 016992/O-0  
CONTADOR RESPONSÁVEL

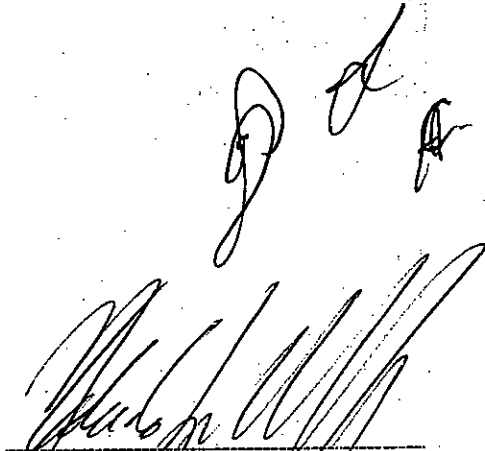
  
NELSON EDUARDO ZIEHLENDORFF  
CPF 019.843.059-05  
SÓCIO DIRETOR

Processo Licitatório  
Folha nº 210  
Pato Bragado - PR

**1º TABELIONATO  
DE NOTAS E PROTESTO**

**Bel. SÉRGIO IVAN MARGARIDA**

Tabellião  
Praça Dr. Victor Konder, nº 81  
Caixa Postal 1401 - Fone/Fax (47) 3321-1200  
89010-971 - BLUMENAU - SANTA CATARINA  
[www.ivanmargarida.org.br](http://www.ivanmargarida.org.br)  
Horário de atendimento: 2ª a 6ª das 08:00 às 18:00h

**AUTENTICAÇÃO**

Certifico que a presente fotocópia é  
reprodução autêntica do documento original,  
do que dou fé.

Blumenau, 05 de Junho de 2014

Em test. da verdade.

**CRISTINA BINA**  
ESCRITÓRIO DE NOTARIADO

Emol: 2,00 (2014) - Total: 4,05

Selo Digital de Fiscalização - **SELO NORMAL:**  
**DNB42175-RY11**

Confira os dados do ato em: [selo.tjsc.jus.br](http://selo.tjsc.jus.br)

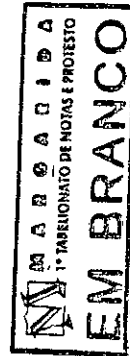

**EMPRESA: SEMEX DO BRASIL COMERCIO IMPORTAÇÃO E EXPORTAÇÃO LTDA**

**CNPJ.: 00.593.476/0001-83**

**DEMONSTRATIVO DE RESULTADOS EM 31/12/2013**

<b>DEMONSTRATIVO DE RESULTADOS</b>	<b>12/13</b>	<b>ACUMULADO</b>
<b>RECEITA OPERACIONAL BRUTA.</b>	<b>1.235.522,83</b>	<b>23.630.469,20</b>
VENDAS DE PRODUTOS/MERCADORIAS/SERVIÇOS	1.235.522,83	23.630.469,20
(-) DEDUÇÕES DA RECEITA BRUTA	(78.888,18)	(1.214.185,07)
DEVOLUÇÕES E ABATIMENTOS	(68.886,33)	(1.172.598,04)
IMPOSTOS INCIDENTES SOBRE VENDAS	(10.001,85)	(41.587,03)
<b>(=) RECEITA OPERACIONAL LIQUIDA</b>	<b>1.156.634,65</b>	<b>22.416.284,13</b>
(-) CUSTOS OPERACIONAIS	(434.935,56)	(8.808.687,81)
CUSTOS DAS MERCADORIAS E SERVIÇOS PRESTADOS	(434.935,56)	(8.808.687,81)
<b>(=) LUCRO OPERACIONAL BRUTO</b>	<b>721.699,09</b>	<b>13.607.596,32</b>
(-) DESPESAS (+) RECEITAS OPERACIONAIS	(882.079,46)	(10.390.813,30)
DESPESAS COM VENDAS	(482.038,47)	(5.929.449,47)
DESPESAS COM MARKETING	(17.956,12)	(683.589,41)
DESPESAS GERAIS E ADMINISTRATIVAS	(383.282,52)	(3.817.288,81)
OUTRAS DESPESAS	-	-
(-)OUTRAS RECEITAS	1.197,65	39.514,39
<b>(=) LUCRO OU (PREJUÍZO) OPER. LIQUIDO ANTES RESULT. FINANCEIRO</b>	<b>(160.380,37)</b>	<b>3.216.783,02</b>
(+) RESULTADO FINANCEIRO LIQUIDO	(56.380,02)	(988.936,04)
RECEITAS FINANCEIRAS	18.579,87	778.894,00
(-) DESPESAS FINANCEIRAS	(74.959,89)	(1.767.830,04)
<b>(=) LUCRO OPERACIONAL LIQUIDO APOS RESULTADO FINANCEIRO</b>	<b>(216.760,39)</b>	<b>2.227.846,98</b>
<b>(=) LÚCRO OU (PREJUÍZO) ANTES DA CONTRIBUIÇÃO SOCIAL</b>	<b>(216.760,39)</b>	<b>2.227.846,98</b>
(-) PROVISÃO P/ IRPJ E CONTRIB. SOCIAL	-	(698.735,37)
<b>(=) LUCRO OU (PREJUÍZO) LIQUIDO DO EXERCÍCIO</b>	<b>(216.760,39)</b>	<b>1.529.111,61</b>

GIOVANI MAINHARDT  
CRC-SC 016992/O-0  
CONTADOR RESPONSÁVEL

NELSON EDUARDO ZIEHLSDORFF  
CPF: 019.843.059-05  
SÓCIO DIRETOR

Processo Licitatório  
Folha nº 2m  
Pato Bragado - PR

**1º TABELIONATO  
DE NOTAS E PROTESTO**

**Bel. SÉRGIO IVAN MARGARIDA**

Tabellião

Praca Dr. Victor Konder, nº 21  
Cajá Postal 1401 - Fone/Fax (47) 3321-1200  
89110-971 - BLUMENAU - SANTA CATARINA  
[www.margarida.org.br](http://www.margarida.org.br)

Horário de atendimento: 2ª a 6ª das 09:00 às 18:00h

**AUTENTICAÇÃO**

Certifico que a presente fotocópia é  
reprodução autêntica do documento original,  
do que dou fé.

Blumenau, 10 de Junho de 2014

Em test. da Verdade.

**CARLA DA SILVA**  
ESCRIVÃO TITULAR

Emol: 2,00 (Selo) + 2,05 (Total: 4,05)

Selo Digital de Fiscalização - SELO NORMAL:

**DNB42174-LL21**

Confira os dados do ato em: [selo.tjsc.jus.br](http://selo.tjsc.jus.br)

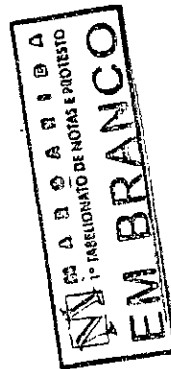



Prefeitura do Município de PATO BRAGADO – PR.

Pregão Presencial n.º 093/2014.

**DECLARAÇÃO DE OBSERVÂNCIA AO DISPOSTO NO INCISO XXXIII DO ARTIGO 7º DA CONSTITUIÇÃO FEDERAL**

Prezados Senhores:

Semex do Brasil Comércio Importação e Exportação Ltda, inscrita no CNPJ n.º 00.593.476/0001-83, por intermédio de seu representante legal, Sra. Mariane Rambo, portadora do documento de identidade RG n.º 4269463, emitido pela SSP/SC, e do CPF n.º 034.272.279-44, DECLARA, sob penas da Lei, que, nos termos do §6º, do artigo 27, da Lei nº 6.544, de 22 de março de 1989, encontra-se em situação regular perante o Ministério do Trabalho no que se refere à observância do disposto no inciso XXXIII, do artigo 7º, da Constituição Federal, ou seja, não mantém em seu quadro de pessoal menores de 18 (dezoito) anos em horário noturno de trabalho ou em serviço perigosos ou insalubres, não mantendo ainda, em qualquer trabalho, menores de 16 (dezesseis) anos, salvo na condição de aprendiz, a partir dos 14 (quatorze) anos.

Por ser expressão da verdade, firmamos o presente.

00 593 476/0001-83

SEMEX DO BRASIL  
COM. IMP. E EXP. LTDA

RUA GUILHERME SCHARF, 2520  
FIDÉLIS - 89060-001  
BLUMENAU - SC

Blumenau, 16 de Junho de 2014.

Mariane Rambo

RG: 4269463

CPF: 034.272.279-44

Supervisora Administrativo/Financeiro

Processo Licitatório  
Folha nº 242  
Pato Bragado - PR



ANEXO V

Prefeitura do Município de PATO BRAGADO – PR.

Pregão Presencial n.º 093/2014.

Declaração de inexistência de impedimento legal para licitar ou contratar com a Administração

Prezados Senhores:

Semex do Brasil Comércio Importação e Exportação Ltda, inscrita no CNPJ n.º 00.593.476/0001-83, por intermédio de seu representante legal, a Sra. Mariane Rambo, portadora do documento de identidade RG n.º 4269463, emitido pela SSP/SC, e do CPF n.º 034.272.279-44, DECLARA, sob penas da Lei, que, que não existem impedimentos legais para licitar ou contratar com a Administração Pública, em qualquer de suas esferas.

Por ser expressão da verdade, firmamos o presente.

00 593 476/0001-83

SEMEX DO BRASIL  
COM. IMP. E EXP. LTDA

RUA GUILHERME SCHARF, 2520  
FIDÉLIS - 89060-001  
BLUMENAU - SC

Blumenau, 16 de Junho de 2014.

Mariane Rambo

RG: 4269463

CPF: 034.272.279-44

Supervisora Administrativo/Financeiro

Processo Licitatório  
Folha nº 213  
Pato-Bragado - PR





ANEXO III

Prefeitura do Município de PATO BRAGADO – PR.

Pregão Presencial n.º 093/2014.

DECLARAÇÃO DE IDONEIDADE

Prezados Senhores:

Pelo presente instrumento, a empresa Semex do Brasil Comércio Importação e Exportação Ltda, inscrita no CNPJ n.º 00.593.476/0001-83, por intermédio de seu representante legal, a Sra. Mariane Rambo, portadora do documento de identidade RG n.º 4269463, emitido pela SSP/SC, e do CPF n.º 034.272.279-44, DECLARA, sob penas da Lei, que não está sujeita a qualquer impedimento legal e que não fomos declarados inidôneos para licitar ou contratar com o Poder Público, em qualquer de suas esferas.

Por ser expressão da verdade, firmamos o presente.

00 593 476/0001-83

SEMEX DO BRASIL  
COM. IMP. E EXP. LTDA

RUA GUILHERME SCHARF, 2520  
FIDÉLIS - 89060-001  
BLUMENAU - SC

Blumenau, 13 de Junho de 2014.

Mariane Rambo

RG: 4269463

CPF: 034.272.279-44

Supervisora Administrativo/Financeiro

Processo Licitatório

Folha nº 24

Pato Bragado - PR

**PREFEITURA DO MUNICÍPIO DE PATO BRAGADO**  
**COMISSÃO PERMANENTE DE LICITAÇÃO**  
**PREGÃO, NA FORMA PRESENCIAL N.º 093/2014**  
**DATA DE ABERTURA: 17/06/201 - HORÁRIO: 14h10MIN**  
**ENVELOPE N.º 02 - "DOCUMENTAÇÃO"**

**PREFEITURA DO MUNICÍPIO DE PATO BRAGADO**  
**PROTOCOLO GERAL**

Protocolo N.º: 1282  
Data: 17/06/2014  
HS: 15:37 Roberto

---

Rua Guilherme Scharf, 2520 | Bairro Fidélis | CEP 89060-001 | Blumenau | SC  
**47 3231.0400 | [www.semex.com.br](http://www.semex.com.br)**



**/semexbrasil**

*[Handwritten mark]*

*[Handwritten mark]*

*[Handwritten mark]*

Processo Licitatorio  
Folha nº 215  
Pato Bragado - PR

JUCESP



JUCESP PROTOCOLO  
0.189.422/10-5



**INSTRUMENTO PARTICULAR DE ALTERAÇÃO DE CONTRATO SOCIAL  
SOCIEDADE EMPRESÁRIA LIMITADA DENOMINADA**

**LAGOA DA SERRA LTDA**

C.N.P.J. 05.162.045/0001-86

N.I.R.E. 35.215.463.250

Pelo presente instrumento particular e na melhor forma de direito, as partes abaixo:

**I - CRV INTERNATIONAL B.V.**, sociedade devidamente organizada e existente de acordo com as leis dos Países Baixos, com sede na Cidade de Arnhem, Burgemeester Matsersingel 200, 6843 NZ, Holanda, inscrita no CNPJ sob no. 05.953.692-0001/06, neste ato representada pelo seu procurador, o Sr. **Vladimir Petrus Walk**, holandês, casado, engenheiro agrícola, portador do passaporte nº. BA 0364275, emitido pelo Reino dos Países Baixos, portador da Carteira de Identidade para Estrangeiro CIE/RNE n.º V526646-Y, órgão expedidor DELEMIG/SP, e inscrito no CPF sob o n.º 233.061.888-32, residente e domiciliado na Rua Cesário Gonçalves, n.º 181, casa 12, Condomínio Terra Brasilis, Jardim Botânico, CEP. 14.021-656, na cidade e Comarca de Ribeirão Preto, Estado de São Paulo, com poderes para assinar em nome desta todos os documentos relacionados à sociedade e para receber citação; e

**II - ATE LINDEBOOM**, cidadão dos Países Baixos, (holandês), casado, administrador de empresas, portador do passaporte no. NH 9441798, residente e domiciliado nos Países Baixos, na cidade de De Helster 41, 6661 1 AH Elst (Gld), inscrito no CPF sob no. 232.840.758-90, neste ato representado por seu procurador o Sr. **Vladimir Petrus Walk**, já devidamente qualificado, com poderes para assinar em nome deste todos os documentos relacionados à sociedade e para receber citação;

Únicos sócios e representando a totalidade do capital social da Lagoa da Serra Ltda., sociedade empresária limitada, com sede na Cidade de Sertãozinho, Estado de São Paulo, na Rodovia Carlos Tonani, Km 88, CEP. 14.174-000, inscrita no CNPJ sob nº 05.162.045/0001-86, com seu Contrato Social devidamente arquivado na Junta Comercial do Estado de São Paulo sob NIRE nº. 35.215.463.250, têm entre si justo e contratado alterar o referido Contrato Social, procedendo para tanto da seguinte forma:

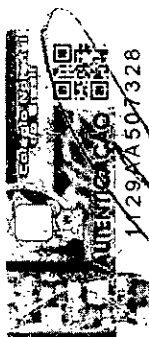

Cartório de Registro Civil  
de Sertãozinho (SP)  
Fernando O. Fernandes - Oficial

29 ABR 2014

AUTENTICAÇÃO: Esta cópia confere com o original a mim apresentado. Dou fé. Susimar da Silva Santos - Escri. Aut.

Valido somente com selo de autenticidade.

Processo Licitatório  
Folha nº 26  
Pato Bragado - PR

*(Handwritten signatures and marks)*

000000

**1 - DA RETIRADA DO SÓCIO SENHOR ATE LINDEBOOM E A TRANSFERÊNCIA DA TOTALIDADE DE SUAS QUOTAS AO SENHOR ROALD MAX ANTOINE VAN NOORT**

1.1. O sócio Senhor Ate Lindeboom decide retirar-se da sociedade por sua livre e espontânea vontade e a sócia remanescente concorda com a saída do mesmo.

1.2. A sócia remanescente renúncia seus direitos de preferência para aquisição de quotas e decide admitir na sociedade no lugar do sócio **Ate Lindeboom**, o **Sr. Roald Max Antoine Van Noort**, cidadão dos Países Baixos, (holandês), casado, administrador de empresas, portador do passaporte nº NT 2792817, emitido em 05 de março de 2008, inscrito no CPF sob nº. 233.061.888-32, residente e domiciliado na cidade de Keerkade 20, 5432 KA, Cuijk, Holanda, neste ato representado por seu procurador **Vladimir Petrus Walk**, holandês, casado, engenheiro agrícola, portador do passaporte nº. BA 0364275, emitido pelo Reino dos Países Baixos, portador da Carteira de Identidade para Estrangeiro CIE/RNE n.º V526646-Y, órgão expedidor DELEMIG/SP, e inscrito no CPF sob o n.º 233.891.568-28, residente e domiciliado na cidade e Comarca de Ribeirão Preto, Estado de São Paulo, na Rua Cesário Gonçalves, n.º 181, casa 12, Condomínio Terra Brasilis, Jardim Botânico, CEP. 14.021-656, com poderes para assinar em nome deste todos os documentos relacionados à sociedade e para receber citação.

1.3. Neste ato, o então sócio **Ate Lindeboom**, retirando-se da sociedade, cede e transfere a integralidade das quotas representativas do capital social que possui, correspondente a **595 (quinhentas e noventa e cinco) quotas no valor de R\$ 5,95 (cinco reais e noventa e cinco centavos)**, ao sócio ingressante o **Sr. Roald Max Antoine Van Noort**, cidadão dos Países Baixos, (holandês), casado, administrador de empresas, portador do passaporte nº NT 2792817, emitido em 05 de março de 2008, inscrito no CPF sob nº. 233.891.568-28, residente e domiciliado na cidade de Keerkade 20, 5432 KA, Cuijk, Holanda, neste ato representado por seu procurador **Vladimir Petrus Walk**, holandês, casado, engenheiro agrícola, portador do passaporte nº. BA 0364275, emitido pelo Reino dos Países Baixos, portador da Carteira de Identidade para Estrangeiro CIE/RNE n.º V526646-Y, órgão expedidor DELEMIG/SP, e inscrito no CPF sob o n.º 233.061.888-32, residente e domiciliado na cidade e Comarca de Ribeirão Preto, Estado de São Paulo, na Rua Cesário Gonçalves, n.º 181, casa 12, Condomínio Terra Brasilis, Jardim Botânico, CEP. 14.021-656, com poderes para assinar em nome deste todos os documentos relacionados à sociedade e para receber citação.

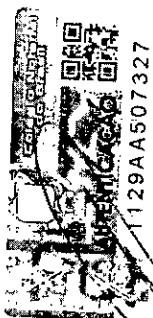

129AA507327

Cartório de Registro Civil  
de Sertãozinho (SP)  
Fernando O. Fernandes - Oficial

29 ABR. 2016

Autenticação: Está cópia confere com o original a mim apresentado. Dou fé.  
Susimar da Silva Santos - Escr. Aut.

Válido somente com selo de autenticidade.

Página 2 de 15

Processo Licitatório  
Folha nº 217  
Pato Bragado - PR

00000

1.4. O cedente declara ter recebido do cessionário, pela cessão e transferência de quotas, o valor acima descrito, pelo que dá plena, geral e irrevogável quitação.

1.5. Diante do acima exposto, a cláusula 5.º que trata do CAPITAL SOCIAL passa a ter a seguinte redação:

### CAPITAL SOCIAL

**Cláusula 5ª** - O capital social é totalmente subscrito e integralizado é de R\$ 7.625.833,00 (sete milhões, seiscentos e vinte e cinco mil, oitocentos e trinta e três Reais), dividido em 762.583.300 (setecentos e sessenta e dois milhões, quinhentos e oitenta e três mil e trezentas) quotas, no valor de R\$ 0.01 (um centavo de Real) cada uma, assim distribuídas entre os sócios:

SÓCIOS	QUOTAS	R\$	%
CRV International B.V	762.582.705	7.625.827,05	99,99992
Roald Max Antoine Van Noort	595	5,95	0,00008
<b>TOTAL</b>	<b>762.583.300</b>	<b>7.625.833,00</b>	<b>100,00000</b>

**Parágrafo Primeiro** - Cada quota confere o direito a um voto nas deliberações dos sócios, que serão tomadas mediante o voto favorável de sócios representando a maioria do Capital Social, exceto de outra forma exigida por lei.

**Parágrafo Segundo** - A responsabilidade de cada sócio é restrita ao valor de suas quotas, mas todos os sócios respondem solidariamente pela integralização do capital social, nos termos previstos no artigo 1.052 da Lei nº. 10.406, de 10 de janeiro de 2.002.

### **2 - RENÚNCIA E NOMEACÃO DE NOVO DIRETOR PRESIDENTE:**

2.1. O Diretor Presidente Sr. **Augustinus Hubertus Maria Laeven**, holandês, casado, engenheiro agrícola, portador do passaporte nº. N89768856, país expedidor Holanda, portador da Carteira de Identidade para Estrangeiro CIE/RNE n.º IDV 289.166-I DPF2/POR/SP e inscrito no CPF sob o n.º 223.069.228-37, residente e domiciliado na cidade e Comarca de Ribeirão Preto, Estado de São Paulo, na Rua Antônio Uchoa Filho, n.º 730, Jardim São Luiz, CEP. 14.020-460, **renunciou ao cargo de Diretor Presidente da Sociedade, sendo que os sócios da sociedade, incluindo-se aquele que integra a sociedade neste ato, à**

Cartório de Registro Civil  
de Sertãozinho (SP)  
Fernando O. Fernandes - Oficial

29 ABR. 2014

Autenticação: Estã cópia confere com o original a mim apresentado. Dou fé  
Susimar da Silva Santos - Escr. Aut.

Válida somente com selo de autenticidade.

Página 3 de 15

Processo Licitatório  
Folha nº 218  
Pato Bragado - PR

DELEMIG/SP

unanimidade, acolhem o pedido de renúncia formulado e, em ato contínuo deliberaram o seguinte:

2.2. Em razão da renúncia do Diretor Presidente, os sócios **indicam** e **nomeiam**, como **Diretor Presidente da Sociedade**, o Sr. **Vladimir Petrus Walk**, holandês, casado, engenheiro agrícola, portador do passaporte nº. BA 0364275, emitido pelo Reino dos Países Baixos, portador da Carteira de Identidade para Estrangeiro CIE/RNE n.º V526646-Y, órgão expedidor DELEMIG/SP, e inscrito no CPF sob o n.º 233.061.888-32, residente e domiciliado na cidade e Comarca de Ribeirão Preto, Estado de São Paulo, na Rua Cesário Gonçalves, n.º 181, casa 12, Condomínio Terra Brasilis, Jardim Botânico, CEP. 14.021-656, o qual toma posse de seu cargo neste ato, atuando por prazo indeterminado, tendo sido expedidas autorização de trabalho e o visto de permanência pela Coordenação Geral de Imigração do Ministério do Trabalho, o qual até então exercia o cargo de Diretor Vice-Presidente.

2.3. A Sociedade, passa a partir desta data, a possuir o seguinte teor, em sua **Cláusula 16ª**, **Capítulo XIV - Disposições Transitórias**:

**Cláusula 16ª** - Os sócios nomeiam, como Diretor Presidente da Sociedade, o Sr. **Vladimir Petrus Walk**, holandês, casado, engenheiro agrícola, portador do passaporte nº. BA 0364275, emitido pelo Reino dos Países Baixos, portador da Carteira de Identidade para Estrangeiro CIE/RNE n.º V526646-Y, órgão expedidor DELEMIG/SP, e inscrito no CPF sob o n.º 233.061.888-32, residente e domiciliado na cidade e Comarca de Ribeirão Preto, Estado de São Paulo, na Rua Cesário Gonçalves, n.º 181, casa 12, Condomínio Terra Brasilis, Jardim Botânico, CEP. 14.021-656, o qual toma posse de seu cargo, atuando por prazo indeterminado, tendo sido expedidas autorização de trabalho e o visto de permanência pela Coordenação Geral de Imigração do Ministério do Trabalho.

O Diretor Presidente e os sócios declaram para todos os fins, sob as penas da lei, que não estão impedidos de exercer a administração da sociedade, em razão de lei especial, ou em virtude de condenação criminal, ou por se encontrar sob os efeitos dela, a pena que vede, ainda que temporariamente, o acesso a cargos públicos, ou por dela, a pena que vede, ainda que temporariamente, o acesso a cargos públicos, ou por crime falimentar, de prevaricação, peita ou suborno, concussão, peculato, ou contra a economia popular, contra o sistema financeiro nacional, contra normas de defesa da concorrência, contra as relações de consumo, fé pública ou propriedade.



1129AA507331

Seios pagos por verificação  
Valor Aut. RS. 2010

Cartório de Registro Civil  
de Sertãozinho (SP)  
Fernando O. Fernandes - Oficial

29 ABR 2014

AUTENTICAÇÃO: Esta cópia confere com o original a mim apresentado. Dou fé.  
Susimar da Silva Santos - Escr. Aut.

Válido somente com selo de autenticidade.

Página 4 de 15

Processo Licitatório  
Folha nº 219  
Pato Bragado - PR

JUCEP

Tendo em vista as deliberações acima, os sócios resolvem, por unanimidade, consolidar o Contrato Social da Sociedade, conforme segue:

**CONSOLIDAÇÃO DAS CLÁUSULAS SOCIAIS DO CONTRATO SOCIAL DA SOCIEDADE EMPRESÁRIA LIMITADA DENOMINADA**

**LAGOA DA SERRA LTDA**

CNPJ nº. 05.162.045/0001-86

N.I.R.E. 35.215.463.250

Pelo presente instrumento particular e na melhor forma de direito, as partes abaixo:

**I - CRV INTERNATIONAL B.V.**, sociedade devidamente organizada e existente de acordo com as leis dos Países Baixos, com sede na Cidade de Arnhem, Burgemeester Matsersingel 200, 6843 NZ, Holanda, inscrita no CNPJ sob no. 05.953.692/0001-06, neste ato representada pelo seu procurador, o Sr. **Vladimir Petrus Walk**, holandês, casado, engenheiro agrícola, portador do passaporte nº. BA 0364275, emitido pelo Reino dos Países Baixos, portador da Carteira de Identidade para Estrangeiro CIE/RNE n.º V526646-Y, órgão expedidor DELEMIG/SP, e inscrito no CPF sob o n.º 233.061.888-32, residente e domiciliado na cidade e Comarca de Ribeirão Preto, Estado de São Paulo, na Rua Cesário Gonçalves, n.º 181, casa 12, Condomínio Terra Brasilis, Jardim Botânico, CEP. 14.021-656, com poderes para assinar em nome desta todos os documentos relacionados à sociedade e para receber citação; e

**II - ROALD MAX ANTOINE VAN NOORT**, cidadão dos Países Baixos, (holandês), casado, administrador de empresas, portador do passaporte nº NT 2792817, emitido em 05 de março de 2008, inscrito no CPF sob nº. 233.891.568-28, residente e domiciliado na cidade de Keerkade 20, 5432 KA, Cuijk, Holanda, neste ato representado por seu procurador **Vladimir Petrus Walk**, já devidamente qualificado, com poderes para assinar em nome deste todos os documentos relacionados à sociedade e para receber citação.

Sócios representando a totalidade do capital social da **Lagoa da Serra Ltda.**, sociedade empresária limitada, com sede na Cidade de Sertãozinho, Estado de São Paulo, na Rodovia Carlos Tonani, Km 88, CEP. 14.174-000, inscrita no CNPJ sob nº 05.162.045/0001-



1729AA507330

Cartório de Registro Civil de Sertãozinho (SP)  
Fernando O. Fernandes - Oficial

29 ABR. 2014

Válido somente com selo de autenticidade.

AUTENTICAÇÃO: Esta cópia confere com o original a mim apresentado. Dou fé.  
Susimar da Silva Santos - Escr. Aut.

*[Handwritten signature]*

Processo Licitatório  
Folha nº 220  
Pato Bragado - PR

*[Handwritten signatures and initials]*



JUDICIAL

86, com seu Contrato Social devidamente arquivado na Junta Comercial do Estado de São Paulo sob NIRE nº. 35.215.463.250, firmam a presente consolidação do contrato social.

## CAPÍTULO I

### **DENOMINAÇÃO, SEDE, DOMICÍLIO LEGAL E FILIAL**

**Cláusula 1ª** - A sociedade empresária limitada opera sob denominação de **LAGOA DA SERRA LTDA.** e tem sede e foro na Cidade de Sertãozinho, Estado de São Paulo, na Rodovia Carlos Tonani, Km 88, CEP. 14.174-000.

**Cláusula 2ª** - A sociedade tem uma filial na Via Vicinal Antônio Sarti km 02, Chácaras Planalto, na cidade de Sertãozinho, São Paulo, CEP. 14.175-350.

**Parágrafo Primeiro** - A filial tem como objeto as seguintes atividades:

- a-) a exploração da pecuária em geral;
- b-) a compra e venda, inclusive contratação de animais domésticos, com vistas à inseminação artificial e à colheita, envasamento, armazenamento e venda de sêmen e fertilização "in vitro" e venda de embriões;
- c-) a compra, inclusive importação, e venda e transplante de embriões de animais domésticos;
- d-) a compra, inclusive importação, e venda de sêmen de animais domésticos;
- e-) a compra, inclusive importação, e venda de materiais de inseminação artificial e de botijões criogênicos;
- f-) a prestação de serviço de alojamento de animais domésticos com vistas à inseminação artificial, à colheita, envasamento, congelamento e armazenamento de sêmen e fertilização "in vitro" de embriões;
- g-) provas de touros (tipo PAINT);
- h-) o ensinamento de técnicas, cuidados e manejo para a inseminação artificial através de cursos fornecidos aos interessados, inclusive nas fazendas dos criadores;
- i-) a prestação de serviços de inseminação artificial, inclusive nas fazendas dos criadores;
- j-) a prestação de serviços destinados aos criadores em geral, tais como coleta, compilação e fornecimento de dados e informações;
- k-) a pesquisa e aplicação de novas tecnologias no campo da genética; e

Sócos pagos por verbos  
Valer Aut. R. 2.760

Cartório de Registro Civil  
de Sertãozinho (SP)  
Fernando O. Fernandes - Oficial

29 ABR 2014

AUTENTICAÇÃO: Esta cópia confere com o original a mim apresentado. Dou fé.  
Susimar da Silva Santos - Escr. Aut.

Válido somente com selo de autenticação.

Página 6 de 15

Processo Licitatório  
Folha nº 211  
Pato Bragado - PR

JUL 10 10:00

- l-) outras, atividades correlatas;
- m-) confinamento de gado bovino para teste de PERFORMANCE DE JOVENS TOUROS, denominado TESTE DE PERFORMANCE.

**Parágrafo Segundo** - A expressão "animais domésticos" engloba várias espécies, tais como: bovinos, ovinos, caprinos, eqüinos, bubalinos, etc.

**Parágrafo Terceiro** - A sociedade poderá por resolução de seus sócios abrir outras filiais e outros estabelecimentos em qualquer parte do território nacional, atribuindo-lhes para fins legais, capital em separado, alocado daquele da matriz.

## CAPÍTULO II

### **DO OBJETO**

**Cláusula 3ª** - A sociedade tem por objeto:

- a-) a exploração da pecuária em geral;
- b-) a compra e venda, inclusive contratação de animais domésticos, com vistas à inseminação artificial e à colheita, envasamento, armazenamento e venda de sêmen e fertilização "in vitro" e venda de embriões;
- c-) a compra, inclusive importação, e venda e transplante de embriões de animais domésticos;
- d-) a compra, inclusive importação, e venda de sêmen de animais domésticos;
- e-) a compra, inclusive importação, e venda de materiais de inseminação artificial e de botijões criogênicos;
- f-) a prestação de serviço de alojamento de animais domésticos com vistas à inseminação artificial, à colheita, envasamento, congelamento e armazenamento de sêmen e fertilização "in vitro" de embriões;
- g-) provas de touros (tipo PAINT);
- h-) o ensinamento de técnicas, cuidados e manejo para a inseminação artificial através de cursos fornecidos aos interessados, inclusive nas fazendas dos criadores;
- i-) a prestação de serviços de inseminação artificial, inclusive nas fazendas dos criadores;
- j-) a prestação de serviços destinados aos criadores em geral, tais como coleta, compilação e fornecimento de dados e informações;
- k-) a pesquisa e aplicação de novas tecnologias no campo da genética; e

Seios pagos por verid. Valor Aut. R\$ 2,00. 1129AA507334  
AUTENTICAÇÃO: Esta cópia confere com o original a mim apresentado. Dou fé. Susimar da Silva Santos - Escr. Aut.

29 ABR. 2014

Válido somente com selo de autenticação.

Página 7 de 15

Processo Licitatório  
Folha nº 223  
Pato Bragado - PR

JUL 13

11 03 10

I-) outras, atividades correlatas.

**Parágrafo Primeiro** - A expressão "animais domésticos" engloba várias espécies, tais como: bovinos, ovinos, caprinos, eqüinos, bubalinos, etc.

**Parágrafo Segundo** - Para a consecução de seu objeto social, a sociedade poderá constituir subsidiárias e participar do capital de outras empresas.

**CAPÍTULO III**

**DURAÇÃO**

**Cláusula 4ª** - O prazo de duração da Sociedade é indeterminado.

**CAPÍTULO IV**

**CAPITAL SOCIAL**

**Cláusula 5ª** - O capital social é totalmente subscrito e integralizado é de R\$ 7.625.833,00 (sete milhões, seiscentos e vinte e cinco mil, oitocentos e trinta e três reais), dividido em 762.583.300 (setecentos e sessenta e dois milhões, quinhentos e oitenta e três mil e trezentas) quotas, no valor de R\$ 0,01 (um centavo de real) cada uma, assim distribuídas entre os sócios:

SÓCIOS	QUOTAS	R\$	%
CRV International B.V	762.582.705	7.625.827,05	99,99992
Roald Max Antoine Van Noort	595	5,95	0,00008
<b>TOTAL</b>	<b>762.583.300</b>	<b>7.625.833,00</b>	<b>100,00000</b>

**Parágrafo Primeiro** - Cada quota confere o direito a um voto nas deliberações dos sócios, que serão tomadas mediante o voto favorável de sócios representando a maioria do Capital Social, exceto de outra forma exigida por lei.

**Parágrafo Segundo** - A responsabilidade de cada sócio é restrita ao valor de suas quotas, mas todos os sócios respondem solidariamente pela integralização do capital social, nos termos previstos no artigo 1.052 da Lei nº. 10.406, de 10 de janeiro de 2.002.

Cartório de Registro Civil de Sertãozinho (SP)  
Fernando O. Fernandes - Oficial

29 ABR. 2014

Processo Licitatório  
Folha nº 224  
Pato Bragado - PR

Seios pagos por verba Valor Aut. R\$ 2.60  
129AA507333  
AUTENTICAÇÃO  
Válida somente com selo de autenticidade.  
AUTENTICAÇÃO: Esta cópia confere com o original a mim apresentado. Dou fé.  
Susimar da Silva Santos - Escr. Aut.

JUL 09

11 03 10

**CAPÍTULO V**

**DA ADMINISTRAÇÃO**

**Cláusula 6ª** - A administração da sociedade será exercida por 1 (um) ou mais administradores que poderão ser sócios ou não, residente (s) e domiciliado (s) no país, nomeado (s) pelo Contrato Social, nos termos da Lei nº. 10.406, de 10 de janeiro de 2.002. O (s) administrador (es) atuará (ão) em sua (s) função (ões) sob denominação de Diretor (es).

**Parágrafo Primeiro** - Os Diretores ficam dispensados de prestar qualquer caução em favor da sociedade.

**Parágrafo Segundo** - Os diretores terão isoladamente poderes para administrar e validamente obrigar a Sociedade, praticando todos os atos e operações necessários a esse fim, incluindo, porém não limitados aos seguintes:

- a-) representar a Sociedade, ativa e passivamente, em Juízo ou fora dele, inclusive a representação perante qualquer repartição federal, estadual ou municipal e autarquias; e
- b-) a gerência, orientação e direção dos negócios sociais.

**Parágrafo Terceiro** - A remuneração dos Diretores será fixada pelos sócios e será levada à conta das despesas gerais da sociedade.

**Parágrafo Quarto** - A substituição dos Diretores poderá se dar a qualquer tempo, mediante decisão dos sócios representantes de pelo menos 3/4 do capital social. A nomeação de Diretores poderá se dar também a qualquer tempo, mediante decisão dos sócios representantes de, no mínimo, 75% do capital social.

**Parágrafo Quinto** - A sociedade somente se obriga:

- a-) por assinatura do Diretor isoladamente; ou
- b-) por assinatura de 2 (dois) Procuradores, agindo em conjunto e dentro dos limites estabelecidos nos respectivos instrumentos de mandato; ou
- c-) por assinatura de 1 (um) Procurador com poderes especiais, agindo isoladamente e dentro dos limites estabelecidos no respectivo instrumento de mandato.

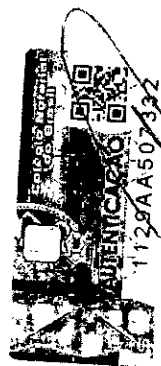

Cartório de Registro Civil de Sertãozinho (SP)  
Fernando O. Fernandes - Oficial

29 ABR. 2014

AUTENTICAÇÃO: Está cópia confere com o original a mim apresentado. Dou fé.  
Susimar da Silva Santos - Escr. Aut.

Setos pagos por verificação  
Valor Aut. R\$ 10,60

Válida somente com selo de autenticação.

Processo Licitatório  
Folha nº 225  
Pato Bragado - PR

0059

**Parágrafo Sexto** - As procurações outorgadas pela Sociedade deverão ser sempre exclusivamente assinadas pelo Diretor, devendo ser expressamente identificados os poderes outorgados e, com exceção daqueles com poderes "ad judícia", terão prazo de validade indeterminado.

**Parágrafo Sétimo** - Estão sujeitos ao prévio e expresso consentimento dos sócios:

- a-) a nomeação de procuradores com poderes para praticar os atos relacionados nesta Cláusula;
- b-) a distribuição de lucros;
- c-) a outorga de fiança, aval ou garantia em negócios ou operações de terceiros, exceção feita aos negócios ou operações de suas subsidiárias ou coligadas e contratos de locação residencial de seus gerentes e empregados;
- d-) a constituição de subsidiárias, ou sua dissolução ou liquidação;
- e-) a aquisição, a alienação ou a oneração de qualquer participação societária;
- f-) a votação das participações societárias detidas pela sociedade;
- g-) a celebração de qualquer acordo referente às participações societárias detidas pela sociedade;
- h-) a concessão ou a tomada de empréstimos em dinheiro, exceção feita a aditamentos a fornecedores;
- i-) a aquisição, a alienação, o comodato ou a oneração de bens imóveis;
- j-) a assinatura de contratos de locação de bens imóveis;
- k-) a celebração de qualquer contrato ou acordo envolvendo a transferência ou o recebimento de tecnologia ou o licenciamento de direitos de propriedade industrial;
- l-) a celebração de contratos ou acordo cujo valor total seja superior ao equivalente a US\$ 50.000,00 ou cuja duração seja superior a 12 (doze) meses;
- m-) a doação ou a contribuição a partidos e organizações políticas, quando permitida pela legislação vigente;
- n-) a liquidação ou dissolução da sociedade; e
- o-) qualquer outro ato que venha a ser periodicamente determinado pelos quotistas.

## CAPÍTULO VI

### **DA REUNIÃO DE SÓCIOS**

**Cláusula 7ª** - Os sócios reunir-se-ão, no mínimo uma vez por ano, em Reunião de sócios, nos quatro primeiros meses após o término do exercício social, para os fins previstos

Cartório de Registro Civil  
de Sertãozinho (SP)  
Fernando O. Fernandes - Oficial

29 ABR. 2014

AUTENTICAÇÃO: Esta cópia confere com o original a mim apresentado. Dou fé.  
Susimar da Silva Santos - Escr. Aut.

Página 10 de 15

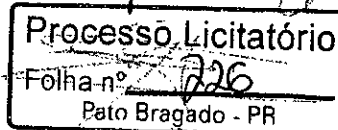

Setos pagos por verba  
Valor Aut. R\$ 2,00  
1129AA507337

Válido somente  
com selo de  
autenticidadc.

JUL 2014

em lei e no presente Contrato Social e, extraordinariamente, sempre que o interesse da sociedade assim o exigir.

**Parágrafo Primeiro** - Toda e qualquer Reunião de Sócios será presidida e secretariada por sócios escolhidos entre os presentes na assembleia.

**Parágrafo Segundo** - A Reunião de Sócios deverá ser convocada por um dos Diretores ou pelo (s) sócio (s) representando a maioria do capital social.

**Parágrafo Terceiro** - Todas as deliberações dos sócios serão tomadas pelos votos correspondentes a no mínimo três quartos do capital social.

**Parágrafo Quarto** - A convocação da Reunião de Sócios será feita pela imprensa, na forma da lei, constando da ordem dos anúncios a ordem do dia, local, data e hora da assembleia, exceto se todos os sócios estiverem presentes ou se declarem presentes.

**Parágrafo Quinto** - A Reunião de Sócios torna-se dispensável quando todos os sócios decidirem, por escrito, sobre a matéria que seria objeto dela.

**Cláusula 8ª** - Os Sócios poderão fazer-se representar na Reunião de Sócios por procuradores nomeados na forma da lei, devendo o respectivo instrumento de mandato ser levado a registro juntamente com a ata.

## CAPÍTULO VII

### **CESSÃO E TRANSFERÊNCIA DE QUOTAS**

**Cláusula 9ª** - O Sócio que desejar ceder ou transferir, total ou parcialmente, as suas quotas a terceiros deverá primeiro oferecê-las por escrito aos demais sócios, os quais terão direito de preferência na sua aquisição. Se, no prazo de 30 (trinta) dias da data do recebimento da oferta, os demais sócios não comunicarem por escrito a sua intenção de adquirir as quotas, o sócio poderá ceder e transferir suas quotas a terceiros, nas mesmas condições da oferta.

## CAPÍTULO VIII

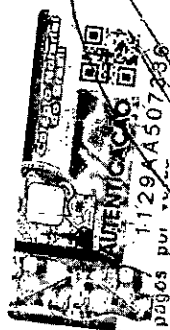

Cartório de Registro Civil  
de Sertãozinho (SP)  
Fernando O. Fernandes - Oficial

29 ABR. 2014

AUTENTICAÇÃO: Esta cópia confere com o original a mim apresentado. Deu fé.

Válido somente com o selo de autenticação.

Página 11 de 15

Processo Licitatório  
Folha nº 027  
Pato Bragado - PR

JUDICIAL

## EXERCÍCIO SOCIAL, DEMONSTRAÇÕES FINANCEIRAS E LUCROS:

JUDICIAL

**Cláusula 10ª** - O exercício social da sociedade terá início no dia 1º de janeiro e encerrar-se-á em 31 de dezembro de cada ano, ocasião em que será levantado o respectivo balanço e preparadas as demais demonstrações financeiras.

**Parágrafo Primeiro** - A destinação dos lucros e perdas, bem como o pagamento de juros sobre o capital, nos termos da legislação fiscal em vigor, será estabelecida pelos sócios representando a maioria do capital social.

**Parágrafo Segundo** - Os Sócios representam a maioria do Capital Social poderão solicitar a elaboração de balanços patrimoniais intermediários ou intercalares durante o exercício social e distribuir lucros com base nos mesmos.

## CAPÍTULO IX

### LIQUIDAÇÃO E DISSOLUÇÃO DA SOCIEDADE

**Clausula 11ª** - A Sociedade não será dissolvida na hipótese de ocorrência de morte, insanidade, insolvência, falência de qualquer um dos sócios ou, ainda, na ocorrência de qualquer evento em vista do qual cesse a participação de um sócio, podendo as demais sócias remanescentes de comum acordo prosseguir com os negócios da Sociedade.

Os haveres do Sócio retirante, extinto, morto, insolvente ou liquidado serão calculados com base num balanço especial levantado pela Sociedade, no último dia útil do mês em que ocorrer o evento, e serão pagos a seus herdeiros ou sucessores em 12 (doze) prestações mensais ajustadas monetariamente, contados da data do referido evento.

**Parágrafo único** - Compete à Reunião de Sócios estabelecer o modo de liquidação e eleger os liquidantes que venham a exercer a função durante o período de liquidação, fixando-lhes a remuneração respectiva.

## CAPÍTULO X

### ALTERAÇÃO DO CONTRATO SOCIAL

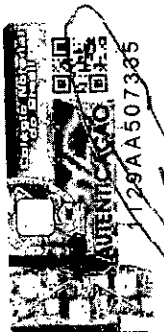

Cartório de Registro Civil  
de Sertãozinho (SP)  
Fernando O. Fernandes - Oficial

20 ABR. 2014

Seios pagos por verbos  
Valor Aut. R\$ 2,60  
AUTENTICAÇÃO: Esta cópia confere com o original a mim apresentado. Dou fe.  
Susimar da Silva Gomes - Escr. Aut.

Válido somente com selo de autenticidade.

Página 12 de 15

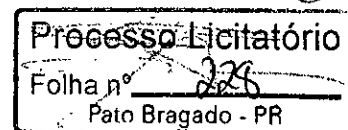

00000

**Cláusula 12ª** - O presente Contrato Social poderá ser alterado, a qualquer tempo, através da deliberação dos sócios representando o quorum previsto em lei.

**CAPÍTULO XI**

**DA TRANSFORMAÇÃO**

**Cláusula 13ª** - A sociedade poderá ser transformada em outro tipo societário por deliberação de sócios que representem pelo menos três quartos do capital social, reunidos em Reunião de Sócios, cabendo ao sócio dissidente o direito de se retirar da sociedade, nos 30 (trinta) dias subseqüentes à reunião que deliberou transformação.

**CAPÍTULO XII**

**DA REGÊNCIA SUPLETIVA**

**Cláusula 14ª** - O presente Contrato Social será regido pela Lei n.º 10.406, de 10 de janeiro de 2.002 e, em suas omissões, será regido, supletivamente, pelas disposições contidas na Lei de Sociedade por Ações (Lei n.º 6.404, de 15 de dezembro de 1.976 e demais alterações posteriores).

**CAPÍTULO XIII**

**FORO**

**Cláusula 15ª** - Para todas as questões oriundas deste contrato, fica eleito o Foro da Comarca de Sertãozinho, Estado de São Paulo, com exclusão de qualquer outro, por mais privilegiado que seja.

**CAPÍTULO XIV**

**DISPOSIÇÕES TRANSITÓRIAS**

**Cláusula 16ª** - Os sócios nomeiam, como Diretor Presidente da Sociedade, o Sr. **Vladimir Petrus Walk**, holandês, casado, engenheiro agrícola, portador do passaporte nº. BA 0364275, emitido pelo Reino dos Países Baixos, portador da Carteira de Identidade para

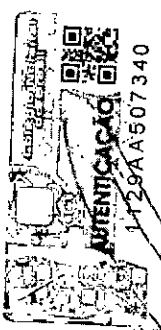

Cartório de Registro Civil de Sertãozinho (SP)  
Fernando O. Fernandes - Oficial  
29 ABR. 2014  
AUTENTICAÇÃO: Esta cópia contém o original a mim apresentado. Dou fé.  
Susimar da Silva Santos - Escr. Aut.

*[Handwritten signature]*

Processo Licitatório  
Folha nº 229  
Pato Bragado - PR

*[Handwritten signature]*  
*[Handwritten signature]*  
*[Handwritten signature]*



JUN 2014

Estrangeiro CIE/RNE n.º V526646-Y, órgão expedidor DELEMIG/SP, e inscrito no CPF sob o n.º 233.061.888-32, residente e domiciliado na cidade e Comarca de Ribeirão Preto, Estado de São Paulo, na Rua Cesário Gonçalves, n.º 181, casa 12, Condomínio Terra Brasilis, Jardim Botânico, CEP. 14.021-656, o qual toma posse de seu cargo, atuando por prazo indeterminado, tendo sido expedidas autorização de trabalho e o visto de permanência pela Coordenação Geral de Imigração do Ministério do Trabalho.

O Diretor Presidente e os sócios declaram para todos os fins, sob as penas da lei, que não estão impedidos de exercer a administração da sociedade, em razão de lei especial, ou em virtude de condenação criminal, ou por se encontrar sob os efeitos dela, a pena que vede, ainda que temporariamente, o acesso a cargos públicos, ou por dela, a pena que vede, ainda que temporariamente, o acesso a cargos públicos, ou por crime falimentar, de prevaricação, peita ou suborno, concussão, peculato, ou contra a economia popular, contra o sistema financeiro nacional, contra normas de defesa da concorrência, contra as relações de consumo, fé pública ou propriedade.

E assim por estarem as partes, justas e contratadas, assinam o presente instrumento em 3 (três) vias de igual forma e teor, na presença de 2 (duas) testemunhas abaixo assinadas.

Sertãozinho, 18 de dezembro de 2.009.

**CRV INTERNATIONAL B.V.**

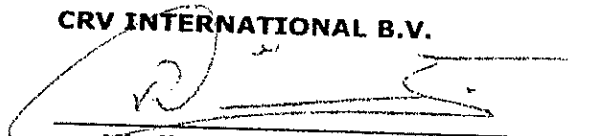
  
p.p. **Vladimir Petrus Walk**

**ATE LINDEBOOM**

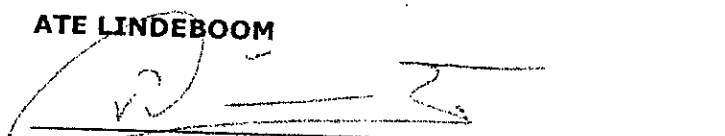
  
p.p. **Vladimir Petrus Walk**



Selos pagos por verba  
Valor Aut. R\$ 2,60  
Cartório de Registro Civil  
de Sertãozinho (SP)  
Fernando O. Fernandes - Oficial  
29 ABR 2014  
AUTENTICAÇÃO: Esta cópia confere com  
o original a mim apresentado. Dou fé.  
Susimar da Silva Santos - Escr. Aut.

Valido somente  
com selo de  
autenticidade.

Processo Licitatório  
Folha nº 230  
Pato Bragado - PR

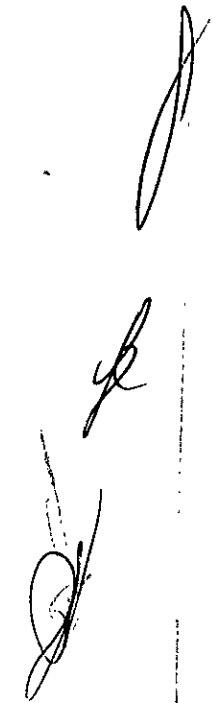

JUCESP

(continuação das assinaturas do instrumento particular de alteração do contrato social da sociedade empresária denominada LAGOA DA SERRA LTDA.)

ROALD MAX ANTOINE VAN NOORT

p.p Vladimir Petrus Walk

AUGUSTINUS HUBERTUS MARIA LAEVEN

VLADIMIR PETRUS WALK

AIRES VIGO  
OAB/SP - 84.934

Testemunhas:

1)   
Nome: Carlos Alberto Costa  
R.G.: 13.744.903 SSP/SP

2)   
Nome: Vicente Carlos L. Villena  
R.G.: 16.175.776 SSP/SP

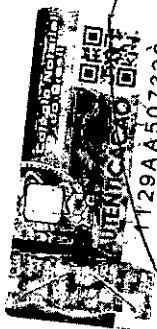

1129AA507338

Selos pagos de verba  
Valor: R\$ 2,60

Cartório de Registro Civil  
de Sertãozinho (SP)  
Fernando O. Fernandes - Oficial

29 ABR. 2014

Válido somente  
com selo de  
autenticidade.

AUTENTICAÇÃO: Esta cópia confere com  
o original a mim apresentado. Dou fé.  
Susimar da Silva Santos - Escr. Aut.

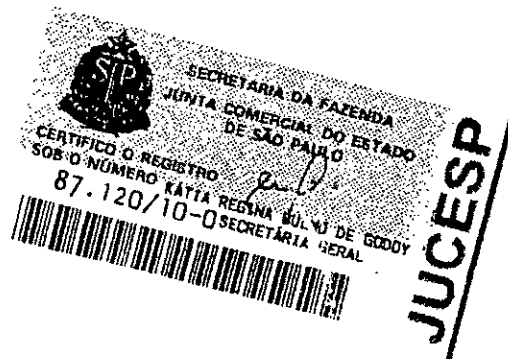

JUCESP

REPÚBLICA FEDERATIVA DO BRASIL  
 MINISTÉRIO DAS CIDADES  
 DEPARTAMENTO NACIONAL DE TRÁNSITO  
 CARTILHA NACIONAL DE HABILITAÇÃO

NOME  
 GERSON CLAUDIO SANCHES

DOC. IDENTIDADE / CÔG. PROSOR / UF  
 20102952 SSP/SP

C.V. DATA HABILITAÇÃO  
 149.569.948-00 22/06/1970

RELAÇÃO  
 JOAO CLAUDIO SANCHES  
 ANTONIA APARECIDA BARD  
 IRE SANCHES

ENDEREÇO A.C. C.T. Nº  
 AC

Nº REGISTRO VALIDEZ Nº HABILITAÇÃO  
 02938107563 23/05/2018 17/08/1988

OBSERVAÇÕES

LOCAL DATA EMISSÃO  
 BERTAZZINHO, SP 23/05/2013

84861859436  
 89589027590

DETRAN - SP (SAO PAULO)

DEPARTAMENTO NACIONAL DE TRÁNSITO

PROVEDOR PLÁSTICA  
 716373819

PROVEDOR PLÁSTICA  
 716373819

*[Handwritten scribble]*

*[Handwritten signature]*

*[Handwritten signature]*



## Comprovante de Inscrição e de Situação Cadastral

Contribuinte,

Confira os dados de Identificação da Pessoa Jurídica e, se houver qualquer divergência, providencie junto à RFB a sua atualização cadastral.

		<b>REPÚBLICA FEDERATIVA DO BRASIL</b> <b>CADASTRO NACIONAL DA PESSOA JURÍDICA</b>	
NÚMERO DE INSCRIÇÃO <b>05.162.045/0001-86</b> MATRIZ	<b>COMPROVANTE DE INSCRIÇÃO E DE SITUAÇÃO</b> <b>CADASTRAL</b>		DATA DE ABERTURA <b>05/12/1975</b>
NOME EMPRESARIAL <b>LAGOA DA SERRA LTDA</b>			
TÍTULO DO ESTABELECIMENTO (NOME DE FANTASIA) *****			
CÓDIGO E DESCRIÇÃO DA ATIVIDADE ECONÔMICA PRINCIPAL <b>01.51-2-01 - Criação de bovinos para corte</b>			
CÓDIGO E DESCRIÇÃO DAS ATIVIDADES ECONÔMICAS SECUNDÁRIAS <b>01.51-2-02 - Criação de bovinos para leite</b> <b>01.53-9-01 - Criação de caprinos</b> <b>01.53-9-02 - Criação de ovinos, inclusive para produção de lã</b> <b>01.62-8-01 - Serviço de inseminação artificial em animais</b> <b>46.23-1-01 - Comércio atacadista de animais vivos</b> <b>46.92-3-00 - Comércio atacadista de mercadorias em geral, com predominância de insumos agropecuários</b> <b>74.90-1-03 - Serviços de agronomia e de consultoria às atividades agrícolas e pecuárias</b> <b>47.89-0-99 - Comércio varejista de outros produtos não especificados anteriormente</b>			
CÓDIGO E DESCRIÇÃO DA NATUREZA JURÍDICA <b>206-2 - SOCIEDADE EMPRESARIA LIMITADA</b>			
LOGRADOURO <b>ROD CARLOS TONANNI</b>	NÚMERO <b>KM 88</b>	COMPLEMENTO <b>FAZENDA LAGOA DA SERRA</b>	
CEP <b>14.174-000</b>	BAIRRO/DISTRITO <b>ZONA RURAL</b>	MUNICÍPIO <b>SERTAOZINHO</b>	UF <b>SP</b>
SITUAÇÃO CADASTRAL <b>ATIVA</b>		DATA DA SITUAÇÃO CADASTRAL <b>03/11/2005</b>	
MOTIVO DE SITUAÇÃO CADASTRAL			
SITUAÇÃO ESPECIAL *****		DATA DA SITUAÇÃO ESPECIAL *****	

Aprovado pela Instrução Normativa RFB nº 1.183, de 19 de agosto de 2011.

Emitido no dia **26/05/2014** às **11:50:36** (data e hora de Brasília).

Página: 1/1

Voltar

© Copyright Receita Federal do Brasil - 26/05/2014

Processo Licitatorio  
 Folha nº 238  
 Pato Bragado - PR



**MINISTÉRIO DA FAZENDA**  
**Secretaria da Receita Federal do Brasil**

**CERTIDÃO NEGATIVA**  
**DE DÉBITOS RELATIVOS ÀS CONTRIBUIÇÕES**  
**PREVIDENCIÁRIAS E ÀS DE TERCEIROS**

Nº 130872014-88888045  
Nome: LAGOA DA SERRA LTDA  
CNPJ: 05.162.045/0001-86

Ressalvado o direito de a Fazenda Nacional cobrar e inscrever quaisquer dívidas de responsabilidade do sujeito passivo acima identificado que vierem a ser apuradas, é certificado que não constam pendências em seu nome relativas a contribuições administradas pela Secretaria da Receita Federal do Brasil (RFB) e a inscrições em Dívida Ativa da União (DAU).

Esta certidão, emitida em nome da matriz e válida para todas as suas filiais, refere-se exclusivamente às contribuições previdenciárias e às contribuições devidas, por lei, a terceiros, inclusive às inscritas em DAU, não abrangendo os demais tributos administrados pela RFB e as demais inscrições em DAU, administradas pela Procuradoria-Geral da Fazenda Nacional (PGFN), objeto de Certidão Conjunta PGFN/RFB.

Esta certidão é válida para as finalidades previstas no art. 47 da Lei nº 8,212 de 24 de julho de 1991, exceto para:

- averbação de obra de construção civil no Registro de Imóveis;
- redução de capital social, transferência de controle de cotas de sociedade limitada e cisão parcial ou transformação de entidade ou de sociedade sociedade empresária simples;
- baixa de firma individual ou de empresário, conforme definido pelo art.931 da Lei nº 10.406, de 10 de Janeiro de 2002 - Código Civil, extinção de entidade ou sociedade empresária ou simples.

A aceitação desta certidão está condicionada à finalidade para a qual foi emitida e à verificação de sua autenticidade na Internet, no endereço <<http://www.receita.fazenda.gov.br>>

Certidão emitida com base na Portaria Conjunta PGFN/RFB nº 01, de 20 de janeiro de 2010.

Emitida em 23/04/2014. ✓  
Válida até 20/10/2014. ✓

Certidão emitida gratuitamente.

Atenção: qualquer rasura ou emenda invalidará este documento.

Processo Licitatório
Folha nº 234
Pato Bragado - PR

IMPRIMIR

VOLTAR



## Certificado de Regularidade do FGTS - CRF

**Inscrição:** 05162045/0001-86  
**Razão Social:** LAGOA DA SERRA LTDA  
**Endereço:** ROD CARLOS TONANI KM 335 / FAZ. LAGOA DA SERRA / SERTAOZINHO / SP / 14160-000

A Caixa Econômica Federal, no uso da atribuição que lhe confere o Art. 7, da Lei 8.036, de 11 de maio de 1990, certifica que, nesta data, a empresa acima identificada encontra-se em situação regular perante o Fundo de Garantia do Tempo de Serviço - FGTS.

O presente Certificado não servirá de prova contra cobrança de quaisquer débitos referentes a contribuições e/ou encargos devidos, decorrentes das obrigações com o FGTS.

**Validade:** 09/06/2014 a 08/07/2014 ✓

**Certificação Número:** 2014060902114297653275

Informação obtida em 09/06/2014, às 10:34:25.

A utilização deste Certificado para os fins previstos em Lei está condicionada à verificação de autenticidade no site da Caixa: **www.caixa.gov.br**

Processo Licitatório  
Folha nº 235  
Pato Bragado - PR

09/06/2014 10:34



**MINISTÉRIO DA FAZENDA**  
**Procuradoria-Geral da Fazenda Nacional**  
**Secretaria da Receita Federal do Brasil**

**CERTIDÃO CONJUNTA POSITIVA COM EFEITOS DE NEGATIVA**  
**DE DÉBITOS RELATIVOS AOS TRIBUTOS FEDERAIS E À DÍVIDA ATIVA DA UNIÃO**

**Nome: LAGOA DA SERRA LTDA**  
**CNPJ: 05.162.045/0001-86**

Ressalvado o direito de a Fazenda Nacional cobrar e inscrever quaisquer dívidas de responsabilidade do sujeito passivo acima identificado que vierem a ser apuradas, é certificado que:

1. constam débitos relativos a tributos administrados pela Secretaria da Receita Federal do Brasil (RFB) com a exigibilidade suspensa, nos termos do art. 151 da Lei nº 5.172, de 25 de outubro de 1966 - Código Tributário Nacional (CTN); e
2. constam nos sistemas da Procuradoria-Geral da Fazenda Nacional (PGFN) débitos inscritos em Dívida Ativa da União com exigibilidade suspensa, nos termos do art. 151 do CTN, ou garantidos por penhora em processos de execução fiscal.

Conforme disposto nos arts. 205 e 206 do CTN, este documento tem os mesmos efeitos da certidão negativa.

Esta certidão, emitida em nome da matriz e válida para todas as suas filiais, refere-se exclusivamente à situação do sujeito passivo no âmbito da RFB e da PGFN, não abrangendo as contribuições previdenciárias e as contribuições devidas, por lei, a terceiros, inclusive as inscritas em Dívida Ativa do Instituto Nacional do Seguro Social (INSS), objeto de certidão específica.

A aceitação desta certidão está condicionada à verificação de sua autenticidade na Internet, nos endereços <<http://www.receita.fazenda.gov.br>> ou <<http://www.pgfn.fazenda.gov.br>>.

Certidão emitida com base na Portaria Conjunta PGFN/RFB nº 3, de 02/05/2007.

Emitida às 12:19:42 do dia 23/04/2014 <hora e data de Brasília>.

Válida até 20/10/2014. ✓

Código de controle da certidão: **8F5A.F077.6C71.D513**

Certidão emitida gratuitamente.

Atenção: qualquer rasura ou emenda invalidará este documento.

<b>Processo Licitatório</b>
Folha nº <u>236</u>
Pato Bragado - PR

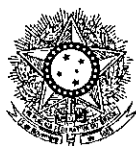

PODER JUDICIÁRIO  
JUSTIÇA DO TRABALHO

### CERTIDÃO NEGATIVA DE DÉBITOS TRABALHISTAS

Nome: LAGOA DA SERRA LTDA (MATRIZ E FILIAIS)  
CNPJ: 05.162.045/0001-86  
Certidão nº: 50099320/2014  
Expedição: 26/06/2014, às 16:00:49  
Validade: 22/12/2014 - 180 (cento e oitenta) dias, contados da data de sua expedição.

Certifica-se que **LAGOA DA SERRA LTDA (MATRIZ E FILIAIS)**, inscrito(a) no CNPJ sob o nº **05.162.045/0001-86**, **NÃO CONSTA** do Banco Nacional de Devedores Trabalhistas.

Certidão emitida com base no art. 642-A da Consolidação das Leis do Trabalho, acrescentado pela Lei nº 12.440, de 7 de julho de 2011, e na Resolução Administrativa nº 1470/2011 do Tribunal Superior do Trabalho, de 24 de agosto de 2011.

Os dados constantes desta Certidão são de responsabilidade dos Tribunais do Trabalho e estão atualizados até 2 (dois) dias anteriores à data da sua expedição.

No caso de pessoa jurídica, a Certidão atesta a empresa em relação a todos os seus estabelecimentos, agências ou filiais.

A aceitação desta certidão condiciona-se à verificação de sua autenticidade no portal do Tribunal Superior do Trabalho na Internet (<http://www.tst.jus.br>).

Certidão emitida gratuitamente.

#### INFORMAÇÃO IMPORTANTE

Do Banco Nacional de Devedores Trabalhistas constam os dados necessários à identificação das pessoas naturais e jurídicas inadimplentes perante a Justiça do Trabalho quanto às obrigações estabelecidas em sentença condenatória transitada em julgado ou em acordos judiciais trabalhistas, inclusive no concernente aos recolhimentos previdenciários, a honorários, a custas, a emolumentos ou a recolhimentos determinados em lei; ou decorrentes de execução de acordos firmados perante o Ministério Público do Trabalho ou Comissão de Conciliação Prévia.





# PROCURADORIA GERAL DO ESTADO

## Coordenadoria da Dívida Ativa

### Certidão Negativa de Débitos Tributários da Dívida Ativa do Estado de São Paulo

CNPJ Base: 05.162.045

Ressalvado o direito de a Fazenda do Estado de São Paulo cobrar ou inscrever quaisquer dívidas de responsabilidade da pessoa jurídica/física acima identificada que vierem a ser apuradas, é certificado que:

**não constam débitos inscritos em Dívida Ativa de responsabilidade do Interessado(a).**

Tratando-se de CRDA emitida para pessoa jurídica, a pesquisa na base de dados é feita por meio do CNPJ Base, de modo que a certidão negativa abrange todos os estabelecimentos do contribuinte, cuja raiz do CNPJ seja aquela acima informada.

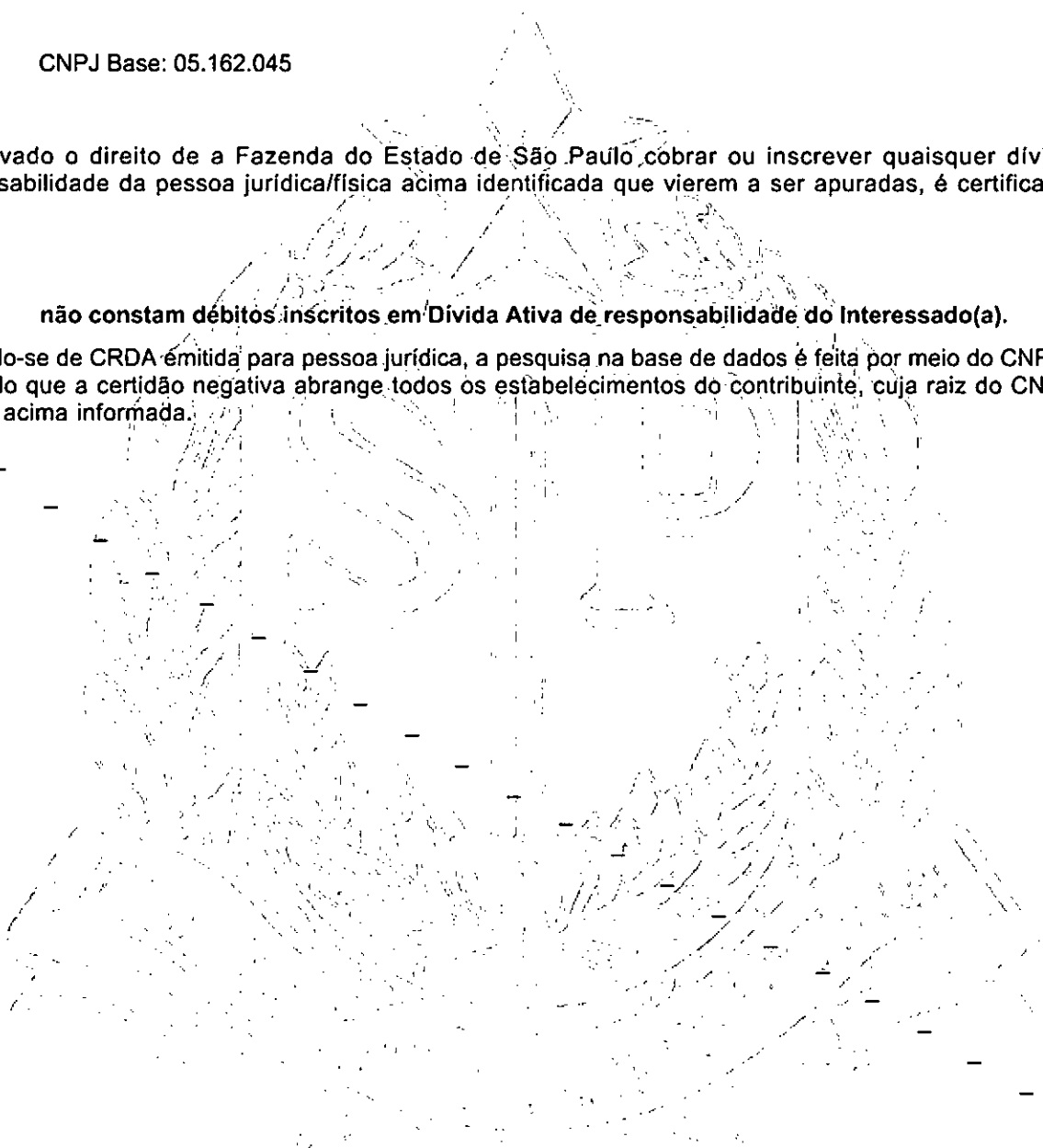

Certidão nº 5201717  
Data e hora da emissão 09/06/2014 12:05:06  
Validade 30 (TRINTA) dias, contados da emissão.

Folha 1 de 1

(hora de Brasília)

Certidão emitida nos termos da Resolução Conjunta SF-PGE nº 2, de 9 de maio de 2016 **Processo Licitatório**

Qualquer rasura ou emenda invalidará este documento.

A aceitação desta certidão está condicionada à verificação de sua autenticidade no sítio **Folha nº 235**  
Bragado - PR

<http://www.dividaativa.pge.sp.gov.br>

Portal do Governo | Cidadão.SP | Investimentos.SP

Home	Institucional	Serviços	Legislação	Prestando Contas	Municípios e Parcerias	Notícias
Download	Fale Conosco					

	<b>SINTEGRA/ICMS</b> Consulta Pública ao Cadastro ESTADO DE SÃO PAULO
---	---

Cadastro atualizado até: 26/05/2014

**IDENTIFICAÇÃO**

CNPJ:	05.162.045/0001-86	Inscrição Estadual:	664.005.602.110
Razão Social:	LAGOA DA SERRA LT		

**ENDEREÇO**

Logradouro:	RODOVIA CARLOS TONANNI		
Número:	KM 88	Complemento:	FAZENDA LAGOA DA SERRA
Bairro:	ZONA RURAL		
Município:	SERTAOZINHO	UF:	SP
CEP:	14174-000		

**INFORMAÇÕES COMPLEMENTARES**

Atividade Econômica:	Criação de bovinos para corte		
Situação Cadastral Vigente:	HABILITADO	Ativo	
Data desta Situação Cadastral:	21/06/1971		
Regime de Apuração:	NORMAL - REGIME PERIÓDICO DE APURAÇÃO		
Data de Credenciamento como emissor de NF-e:	26/10/2010		
Indicador de Obrigatoriedade de NF-e:	Obrigatoriedade Total		
Data de Início da Obrigatoriedade de NF-e:	01/10/2010		

Data da Consulta: 26/05/2014

Número da Consulta:

**Observação:** Os dados acima estão baseados em informações fornecidas pelos próprios contribuintes cadastrados. Não valem como certidão de sua efetiva existência de fato e de direito, não são oponíveis à Fazenda e nem excluem a responsabilidade tributária derivada de operações com eles ajustadas.

A consulta pública do Sinteгра ([www.sintegra.gov.br](http://www.sintegra.gov.br)) informa SOMENTE sobre a situação da Inscrição Estadual do estabelecimento junto às Secretarias de Fazendas Estaduais, que é obrigatória para os contribuintes do ICMS.

A situação cadastral NÃO-HABILITADO no cadastro do Sinteгра refere-se à empresa que possuía Inscrição Estadual como contribuinte do ICMS, mas

Processo Licitatório  
Folha nº 239

atualmente NÃO está mais apta a realizar operações como contribuinte do ICMS. Porém, caso possua CNPJ Ativo (consulte site da Receita Federal do Brasil [www.receita.fazenda.gov.br](http://www.receita.fazenda.gov.br)) poderá ser destinatária de mercadorias, bens e serviços como consumidora final. A Inscrição Estadual NÃO HABILITADA não deve constar em documentos fiscais que acobertem operações com ICMS.

Fale conosco através do endereço <http://www.fazenda.sp.gov.br/email/default2.asp>

[Voltar para seleção de contribuinte](#)

[Acessar cadastro de outro Estado](#)

---

**Secretaria da Fazenda do Estado de São Paulo**  
**Av. Rangel Pestana, 300 - São Paulo - SP - CEP.01017-911 - PABX (11)3243-3400**

---

Processo Licitatório  
Folha nº 240  
Pato Branco - PR



MUNICÍPIO DE SERTÃOZINHO  
SECRETARIA DE FINANÇAS  
Seção da Receita

Rua Aprígio de Araújo Centro Sertãozinho SP

**Certidão Negativa Débitos Mobiliários**  
**Número 142162/2014**

A PREFEITURA MUNICIPAL DE SERTÃOZINHO, Estado de São Paulo, a pedido do interessado, CERTIFICA com referência ao cadastro abaixo mencionado, QUE NÃO EXISTEM DÉBITOS EM ABERTO NESSA REPARTIÇÃO.

A CERTIDÃO NEGATIVA, ora emitida, não exclui o direito da Fazenda Municipal exigir, a qualquer tempo, os débitos que venham a ser apurados. (Art. 288 do Código Tributário Municipal)

**Identificação**

CCM	101009
Contribuinte	LAGOA DA SERRA LTDA
CNPJ / CPF	05.162.045/0001-86
IE / RG	664.005.602.110
Endereço	14174-000 - ROD. EST CARLOS TONANI - SP 333, 0 KM 88 C.POSTAL. 60
Bairro	SETOR INDUSTRIAL Cidade: SERTAOZINHO Estado: SP
Atividade	EXPLORAÇÃO DA PECUÁRIA EM GERAL, COMPRA E VENDA DE GADO BOVINO,

OBS: A PRESENTE CERTIDÃO TEM VALIDADE ATÉ 12/07/2014 ✓

Sertãozinho, 12 Maio 2014 ✓

Número: 142162/2014

Inscrição: 101009

Tanto a veracidade da informação quanto a manutenção da condição de não devedor poderá ser verificada na seguinte página da Internet:

<http://www.sertaozinho.sp.gov.br>

**ATENÇÃO:** Qualquer rasura ou emenda **INVALIDARÁ** este documento.

Processo Licitatório  
Folha nº 241  
Pat. Braço - PR



# MUNICÍPIO DE SERTÃOZINHO

ESTADO DE SÃO PAULO

SECRETARIA DE ADMINISTRAÇÃO E FINANÇAS - DIVISÃO DE TRIBUTAÇÃO

522

ALVARA DE LICENÇA E FUNCIONAMENTO	EXERCÍCIO 2000	CÓDIGO 00101009-9
-----------------------------------	-------------------	----------------------

NOME DA FIRMA OU RAZÃO SOCIAL LAGOA DA SERRA LTDA	CNPJ / CPF 005162045000186
--	-------------------------------

LOCAL ROD ROD CARLOS TONANI KM. 335	BAIRRO ZONA RURAL
--	----------------------

RAMO DE ATIVIDADE BANCO DE SANGUE, LEITE, PELE, OLHOS, SEMEM E CONGENERES COMERCIO VAREJISTA DE PRODUTOS NAO ESPECIFICADOS OU C GUARDA, TRATAMENTO, ADESTRAMENTO, EMBELEZAMENTO, ALOJAMENTO E CONGÊN
---

ESTE ALVARÁ DE LICENÇA FOI CONCEDIDO DE CONFORMIDADE COM O ARTIGO CODIGO TRIBUTARIO MUNICIPAL
--

HORÁRIO DE FUNCIONAMENTO 8:00 AS 18:00 HOR.
--

DATA DE EMISSÃO: 09/10/2000

DIRETOR DA DIVISÃO DE TRIBUTAÇÃO

*Nilton César Teixeira*  
Diretor Depto. Financeiro  
CRC 1SP044300/P-8

Cartório de Registro Civil  
de Sertãozinho (SP)  
Fernando O. Fernandes-Oficial  
24 JUN. 2013  
Pagos por verba Valor Aut. R\$2,50  
Válida somente com selo de autenticação  
Selo de Autenticação: Esta cópia confere com o original e não apresentado. Dou fé. Cláudia da Silva Santos - Oficiala Subst.



Processo Licitatório  
Folha nº 242  
Pato Branco - PR

MINISTÉRIO DA AGRICULTURA, PECUÁRIA E ABASTECIMENTO  
SECRETÁRIA DE DEFESA AGROPECUÁRIA  
SUPERINTENDENCIA FEDERAL DE AGRICULTURA, PECUARIA E ABASTECIMENTO/SP

REGISTRO DE ESTABELECIMENTO

Certifico que esta devidamente Registrado neste Ministério

sob o N°: SP-00012-4

O Estabelecimento: LAGOA DA SERRA LTDA

CNPJ/CPF N°: 05.162.045/0001-86 Inscrição Estadual: 664005602110

Localizado a: RODOVIA CARLOS TONANI KM.88

Bairro: Localidade/Distrito: SERTAOZINHO

Município: Sertãozinho

UF: SP

CEP: 14174000

Processo N°: 21052.-00916/6/92-

Área: MATERIAL DE MULTIPLICACAO ANIMAL

Concessão: 17/02/1972

Atividade: PRODUTOR

Classificado como:  
SEMEN BOVINO

Concessao: 17/02/1972

PROC.

Atividade: IMPORTADOR

Classificado como:  
SEMEN BOVINO

Concessao: 30/01/1978

PROC.

EMBRIOS BOVINOS

Concessao: 30/01/1978

PROC.

Atividade: COMERCIANTE

Classificado como:  
SEMEN BOVINO

Concessao: 30/01/1978

PROC. 21052019847200979

EMBRIOS BOVINOS

Concessao: 30/01/1978

PROC. 21052019847200979

Atendidos que foram os dispositivos regulamentares em vigor.

Sao Paulo, 14 de Junho de 2012

  
Lauralice Valera  
Fiscal Federal Agropecuário  
Chefe Substituta do SEFIP/DDA/SFA-SP

Processo Licitatório  
Folha nº 243  
Pato Bragado - PR



PODER JUDICIÁRIO  
JUSTIÇA DO TRABALHO

### CERTIDÃO NEGATIVA DE DÉBITOS TRABALHISTAS

Nome: LAGOA DA SERRA LTDA (MATRIZ E FILIAIS)  
CNPJ: 05.162.045/0001-86  
Certidão nº: 15034708/2013  
Expedição: 04/01/2013, às 13:42:53  
Validade: 02/07/2013 - 180 (cento e oitenta) dias, contados da data de sua expedição.

Certifica-se que **LAGOA DA SERRA LTDA (MATRIZ E FILIAIS)**, inscrito(a) no CNPJ sob o nº **05.162.045/0001-86**, **NÃO CONSTA** do Banco Nacional de Devedores Trabalhistas.

Certidão emitida com base no art. 642-A da Consolidação das Leis do Trabalho, acrescentado pela Lei nº 12.440, de 7 de julho de 2011, e na Resolução Administrativa nº 1470/2011 do Tribunal Superior do Trabalho, de 24 de agosto de 2011.

Os dados constantes desta Certidão são de responsabilidade dos Tribunais do Trabalho e estão atualizados até 2 (dois) dias anteriores à data da sua expedição.

No caso de pessoa jurídica, a Certidão atesta a empresa em relação a todos os seus estabelecimentos, agências ou filiais.

A aceitação desta certidão condiciona-se à verificação de sua autenticidade no portal do Tribunal Superior do Trabalho na Internet (<http://www.tst.jus.br>).

Certidão emitida gratuitamente.

#### INFORMAÇÃO IMPORTANTE

Do Banco Nacional de Devedores Trabalhistas constam os dados necessários à identificação das pessoas naturais e jurídicas inadimplentes perante a Justiça do Trabalho quanto às obrigações estabelecidas em sentença condenatória transitada em julgado ou em acordos judiciais trabalhistas, inclusive no concernente aos recolhimentos previdenciários, a honorários, a custas, a emolumentos ou a recolhimentos determinados em lei; ou decorrentes de execução de acordos firmados perante o Ministério Público do Trabalho ou Comissão de Conciliação Prévia.

Dúvidas e sugestões: [cndt@tst.jus.br](mailto:cndt@tst.jus.br)

  
**Processo Licitatório**  
Folha nº 244  
Pato Bragado - PR

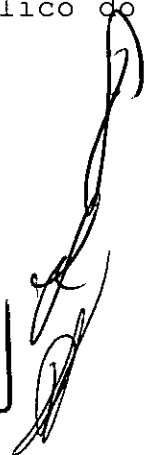



**PODER JUDICIÁRIO**  
**TRIBUNAL DE JUSTIÇA DO ESTADO DE SÃO PAULO**  
**CERTIDÃO DE DISTRIBUIÇÕES CÍVEIS DO(A) FORO DE SERTÃOZINHO**

**CERTIDÃO Nº: 4650835**

**FOLHA: 1/1**

A autenticidade desta certidão poderá ser confirmada pela internet no site do Tribunal de Justiça.

O responsável pelo expediente do Cartório Distribuidor Cível do(a) Foro de Sertãozinho, no uso de suas atribuições legais,

**CERTIFICA E DÁ FÉ** que, pesquisando os registros de distribuições de **PEDIDOS DE FALÊNCIA, CONCORDATAS, RECUPERAÇÕES JUDICIAIS E EXTRAJUDICIAIS**, no período de 10 (dez) anos anteriores a 29/05/2014, verificou **NADA CONSTAR** como réu/requerido/interessado em nome de: \*\*\*\*\*

**LAGOA DA SERRA LTDA**, CNPJ: 05.162.045/0001-86, conforme indicação constante do pedido de certidão. \*\*\*\*\*

De acordo com o item 47.3, do Capítulo VII das Normas de Serviço da Corregedoria Geral da Justiça do Estado de São Paulo, esta certidão só tem validade no seu original, ressalvado o teor do Artigo 32, da Lei 8666/93 (Lei de Licitações), e mediante a assinatura digitalizada do responsável pelo expediente do Cartório Distribuidor Cível.

Esta certidão não aponta, ordinariamente, os processos em que a pessoa, cujo nome foi pesquisado, figura como autor(a).

Esta certidão se refere exclusivamente à distribuição promovida no Fórum acima indicado, não compreendendo a de outros Fóruns (sede de Comarca ou Foro Distrital).

Esta certidão aponta os feitos cadastrados no sistema informatizado com situação em andamento.

As custas no valor de R\$ 17,50 foram recolhidas na forma da Lei.

Sertãozinho, 30 de maio de 2014.

Rosmarí Belei da Silva  
 Chefe de Seção Judiciário

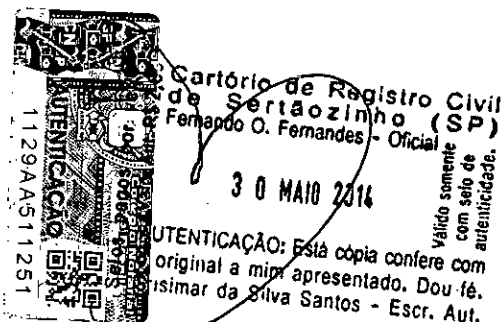

PEDIDO Nº:

0000012



Processo Licitatório  
 Folha nº 245  
 Pato Branco - PR



Balanco Patrimonial

Entidade: LAGOA DA SERPA LTDA

Periodo da Escrituração: 01/01/2012 a 31/12/2012

CNPJ: 05.162.045/0001-90

Data do Balanco: Segunda-feira, 31 de Dezembro de 2012

JUCESP PROTOCOLO  
0.666.679/13-7

Descrição	Saldo
<b>ATIVO</b>	<b>46.073.506,55</b>
<b>CIRCULANTE</b>	<b>37.171.886,28</b>
DISPONIVEL	2.794.545,06
CAIXA	19.244,43
BANCOS C/MOVIMENTO	2.775.300,63
- APLICACOES LIQUIDEZ IMEDIATA	0,00
CLIENTES	16.907.610,62
DUPLICATAS A RECEBER-VENDAS	17.273.072,92
CHEQUES A RECEBER	7.177,97
- PROVISAO BAIXAS CREDITOS INCOBRABEIS	(275.688,52)
- PROVISAO AJUSTE A VALOR PRESENTE	(96.951,75)
OUTROS CREDITOS	2.969.315,03
ADIANTAMENTO DE COMISSOES	50.312,48
ADIANTAMENTO A FORNECEDORES	1.078.076,40
ADIANTAMENTO DESPESAS DE VIAGENS	35.309,53
CREDITOS DE FUNCIONARIOS	73.357,44
IMPOSTOS A RECUPERAR	1.587.980,73
OUTROS CREDITOS	144.278,45
ESTOQUES	14.424.383,34
MATRIZ-BANCO DE SEMEN	14.758.550,57
ESTOQUE DE TERCEIROS	11.203,96
ESTOQUE EM ELABORACAO	46.103,72
ESTOQUES EM PODER DE TERCEIROS	31.123,21
(-) PROVISAO P/PERDAS ESTOQUE SEMEN	(845.877,90)
MATRIZ-ALMOXARIFADO E GADO REVENDA	251.828,97
MATRIZ-ALIMENTACAO	141.712,83
MATRIZ-CAPRINOS E OVINOS	3.844,15
MATRIZ-ESTOQUE EM FORMACAO	7.000,00
IMPORTACOES EM ANDAMENTO	18.893,83
DESPESAS ANTECIPADAS	76.032,23
PREMIOS DE SEGUROS A APROPRIAR	76.032,23
ATIVO NAO CIRCULANTE	8.901.620,27
REALIZAVEL A LONGO PRAZO	232.405,93
DEPOSITOS JUDICIAIS	232.405,93
INVESTIMENTOS	162,89
PARTIPACOES PERMANENTE OUTRAS EMPRESAS	157,00
APLICACOES INCENTIVADAS	5,89
IMOBILIZADO	8.631.076,25
BENS EM OPERACAO	16.748.583,47
IMOBILIZACOES EM ANDAMENTO	348.386,97
ANIMAIS/EQUIPAMENTOS DE TRABALHO	263.540,48
MOVEIS E UTENSILIOS - HGB	17.245,53
(-) (-) DEPRECIACOES ACUMULADAS	(8.729.434,67)
(-) (-) DEPRECIACAO ACUM.MOV.UTENSILIOS-HGB	(17.245,53)
INTANGIVEL	37.975,20
DIREITO USO TELEFONE	6.142,40
MARCAS E PATENTES	31.832,80
<b>PASSIVO</b>	<b>46.073.506,55</b>
<b>CIRCULANTE</b>	<b>13.648.181,56</b>
OBRIGACOES FISCAIS	225.058,79

Cartório de Registro Civil de Sertãozinho (SP)  
Fernando O. Fernandes - Oficial

27 MAIO 2014

Autenticação: Esta cópia confere com o original a mim apresentado. Dou fé.  
Cristete da Silva Santos - Oficial Subst.



Processo Licitação  
Folha nº 240  
Pato Bragado - PR

Balanco Patrimonial

Entidade: LAGOA DA SERRA LTDA

Periodo da Escrituração: 01/01/2012 a 31/12/2012

CNPJ: 05.162.045/0001-86

Data do Balanço: Segunda-feira, 31 de Dezembro de 2012

Descrição	Saldo
OBRIGACOES FISCAIS	225.058,79
OBRIGACOES SOCIAIS	1.045.006,01
OBRIGACOES SOCIAIS	1.045.006,01
OUTRAS OBRIGACOES	9.796.324,53
FORNECEDORES DIVERSOS	1.293.932,92
CREDITOS DE PROPRIETARIOS	2.165.714,94
COMISSOES A PAGAR	3.685.445,13
DEBITOS DE IMPORTACOES	2.416.144,84
FORNECEDORES CONSIGNACAO/DEMONSTRACAO	12.000,00
OUTROS DEBITOS	35.136,43
ADIANTAMENTO DE CLIENTES	187.950,27
PROVISOES	1.015.638,70
PROVISOES	1.015.638,70
(-) PROVISAO AJUSTE A VALOR PRESENTE	(22.817,74)
(-) PROVISAO AJUSTE A VALOR PRESENTE	(22.817,74)
JRS S/CAPITAL PROPRIO	1.588.971,27
JRS S/CAPITAL PROPRIO A PAGAR	1.588.971,27
ATIVO NAO CIRCULANTE	4.778.156,14
FORNECEDORES CONTROLADAS E COLIGADAS	3.735.345,27
OUTRAS OBRIGACOES	1.026.800,00
RECEITAS DIFERIDAS	16.010,87
RECEITAS DIFERIDAS	16.934,40
(-) CUSTOS DIFERIDOS	(923,53)
PATRIMONIO LIQUIDO	27.647.168,85
CAPITAL	7.625.833,00
CAPITAL	7.625.833,00
RESERVAS DE INCENTIVOS	3.708,03
RESERVAS DE INCETIVOS FISCAIS	3.708,03
LUCROS OU PREJUIZOS ACUMULADOS	20.017.627,82
LUCROS ACUMULADOS	20.017.627,82
LUCROS OU PREJUIZOS NO EXERCICIO	0,00

*Vladimir Walk*  
 Diretor Presidente  
 Lagoa da Serra

*Vicente Carlos Lloria Villena*  
 VICENTE CARLOS LLORIA VILLENA  
 CONTADOR  
 CRC 1 SP 181858/O-7  
 CPF 071 406 426 - 83  
 LAGOA DA SERRA LTDA

Selos pagos por verba  
 Victor Aut. nº 2.60  
 Cartório de Registro Civil  
 de São João do Rio Preto  
 Fernando O. Fernandes - Oficial  
 27 MAIO 2014  
 AUTENTICAÇÃO  
 Este cópia confere com  
 o original e não apresenta  
 Cópia em uma única vez. Subst.

Processo Licitatório

Registro de Folha nº 247  
 Pato Bragado - PR  
 Página de

**Demonstração de Resultado do Exercício**

Entidade: LAGOA DA SERRA LTDA

Período da Escrituração: 01/01/2012 a 31/12/2012

CNPJ: 05.162.045/0001-86

Período: 01 de Janeiro a 31 de Dezembro de 2012

Descrição	Valor
(+) RECEITA DAS VENDAS DE PRODUTOS - D.A	29.371.435,58
(+) RECEITAS DAS VENDAS DE PRODUTOS-A.R	26.798.690,52
(+) RECEITA BRUTA PRESTACAO SERVICOS-D.A	4.365.989,35
(+) RECEITA BRUTA DE EXPORTACOES - D.A	260.387,56
(+) RECEITA BRUTA DE EXPORTACOES - A.R	733.929,16
(+) RECEITA PRESTACAO SERV EXTERIOR-D.A.	0,00
(-) (-) DEDUCOES C/PROVISAO AVP - D.A	(149.153,56)
(-) (-) DEDUCOES C/PROVISAO AVP - A.R	(121.199,10)
(=) RECEITA BRUTA VENDAS/SERVICOS-GERAL	61.260.079,51
(-) (-) DEVOLUCOES DE VENDAS - D.A	(1.101.588,22)
(-) (-) DEVOLUCOES DE VENDAS - A.R	(935.683,62)
(-) (-) IMPOSTOS S/VENDAS - D.A	(960.199,96)
(=) RECEITA LIQUIDA VENDAS E SERV-GERAL	58.262.607,71
(-) (-) CUSTO MERCADORIAS VENDIDAS - D.A	(12.796.111,41)
(-) (-) CUSTO MERCADORIAS VENDIDAS - A.R	(5.361.588,50)
(-) (-) CUSTO DOS SERVICOS PRESTADOS - D.A	(4.010.300,10)
(=) LUCRO BRUTO - GERAL	36.094.607,70
(-) (-) DESPESAS COMERCIAIS - D.A	(11.576.174,23)
(-) (-) DESPESAS COMERCIAIS - A.R	(12.980.984,19)
(+) DEDUCOES C/PROVISAO AVP - D.A	25.295,92
(+) DEDUCOES C/PROVISAO AVP - A.R	38.762,55
(-) (-) DESPESAS ADMINISTRATIVAS - D.A	(3.632.329,42)
(-) (-) DESPESAS ADMINISTRATIVAS - A.R	(2.940.552,50)
(-) (-) DESPESAS FINANCEIRAS - D.A	(1.984.990,94)
(-) (-) DESPESAS FINANCEIRAS - A.R	(582.412,47)
(-) (-) DESPESA FINANCEIRA COMPRAS PRAZO-D.A	(29.107,48)
(-) (-) DESPESA FINANCEIRA COMPRAS PRAZO-A.R	(55.274,66)
(+) RECEITAS FINANCEIRAS - D.A	1.076.269,52
(-) RECEITAS FINANCEIRAS - A.R	384.808,26
(-) RECEITA FINANCEIRA VENDAS PRAZO-D.A	187.727,11
(+) RECEITA FINANCEIRA VENDAS PRAZO-A.R	156.347,50
(-) (+) OUTRAS RECEITAS E DESP.OPERAC - D.A	(1.374.642,47)
(-) (+) OUTRAS RECEITAS E DESP.OPERAC - A.R	(1.144.187,85)
(=) LUCRO OU PREJUIZO OPERACIONAL-GERAL	1.663.162,35
(+/-) OUTRAS RECEITAS E OUTRAS DESP-D.A	675.571,48
(=) RESULTADO DO EXERCICIO - GERAL	2.338.733,83
(-) (-) PARTICIPACAO DOS EMPREGADOS - D.A	(344.163,23)
(-) (-) PARTICIPACAO DOS EMPREGADOS - A.R	(286.634,48)
(=) RESULTADO EXERCICIO ANTES CSLL-GERAL	1.707.936,12
(-) CONTRIB SOCIAL S/LUCRO LIQUIDO - D.A	0,00
(-) (-) CONTRIB SOCIAL S/LUCRO LIQUIDO - A.R	(173.190,80)
(=) RESULTADO EXERCICIO ANTES IRPJ-GERAL	1.534.745,32
(-) (-) IRPJ S/LUCRO - D.A	(243.929,89)
(-) (-) IRPJ S/LUCRO - A.R	(203.155,68)
(=) LUCRO/PREJUIZO DO EXERCICIO - GERAL	1.087.659,75



Cartório de Registro Civil  
da Sertãozinho (SP)  
Fernando O. Fernandes - Oficial

27 MAIO 2014

Autenticação: Esta cópia confere com o original a mim apresentado. Dou fé.  
Clirene da Silva Santos - Oficial Subst.

*Vladimir Walk*  
Diretor Presidente  
GRV Lagoa

Junta Comercial do Estado de São Paulo  
15 JUL 2013  
E. R. ROSAS

*Carlos Lloria Villena*  
VICENTE CARLOS LLORIA VILLENA  
CONTADOR  
CRC 1º SP 181858/O-7  
CPF 071.406.420-83

SECRETARIA DE DESENVOLVIMENTO ECONÔMICO, CIÊNCIA E TECNOLOGIA  
JUNTA COMERCIAL DO ESTADO DE SÃO PAULO

CERTIFICADO DE REGISTRO SOB O NÚMERO 247.373/13-8  
GISELA SIMIEMA CESCHI  
SECRETÁRIA GERAL

LAGOA DA SERRA LTDA  
Processo Licitatório nº 248  
Pato Bragado - PR

TERMO DE ABERTURA

Nome Empresarial	LAGOA DA SERRA LTDA
NIRE	35215463250
CNPJ	05162045000186
Número de Ordem	102
Natureza/Finalidade do Livro	DIÁRIO
Município	SERTAOZINHO
Data do arquivamento dos atos constitutivos	31/12/2012
Data de arquivamento do ato de conversão de sociedade simples em sociedade empresária	31/12/2012
Quantidade total de linhas do arquivo digital	949546

Viso  
 Conferido  
 05/03/2013

TERMO DE ENCERRAMENTO

Nome Empresarial	LAGOA DA SERRA LTDA
Natureza/Finalidade do Livro	DIÁRIO
Número de ordem	102
Quantidade total de linhas do arquivo	949546
Data de início	01/01/2012
Data de término	31/12/2012

*Vladimir Walk*  
 Vladimir Walk  
 Diretor Presidente  
 CRV Lagoa

*Vicente Carlos Lloria Villena*  
 VICENTE CARLOS LLORIA VILLENA  
 CONTADOR  
 CRC 1 SP 161858/O-7  
 CPF 071 406 426 - 93  
 LAGOA DA SERRA LTDA

Setos pagos por verbe Valor Aut. R\$ 2,60  
 27 MAIO 2016  
 Válido somente com selo de autenticação  
 AUTENTICAÇÃO: Esta cópia contém o original a mim apresentado. Documento de Identificação: 1129AA510412  
 Processo Licitatório  
 Folha 249  
 Pato Bragado - PR  
 Página 1 de 1

À  
Prefeitura do Município de PATO BRAGADO – PR  
Pregão Presencial n.º 093/2014.

**DECLARAÇÃO DE OBSERVÂNCIA AO DISPOSTO NO INCISO XXXIII DO ARTIGO 7º DA  
CONSTITUIÇÃO FEDERAL**

Pelo presente instrumento, a empresa LAGOA DA SERRA LTDA, inscrita no CNPJ n.º 05.162.045/0001-86, por intermédio de seu representante legal, o Sr. Gerson Claudio Sanches, portador do documento de identidade RG n.º 20102952, emitido pela SSP/SP, e do CPF n.º 149.569.948-00, DECLARA, sob penas da Lei, que, nos termos do §6º, do artigo 27, da Lei nº 6.544, de 22 de março de 1989, encontra-se em situação regular perante o Ministério do Trabalho no que se refere à observância do disposto no inciso XXXIII, do artigo 7º, da Constituição Federal, ou seja, não mantém em seu quadro de pessoal menores de 18 (dezoito) anos em horário noturno de trabalho ou em serviço perigosos ou insalubres, não mantendo ainda, em qualquer trabalho, menores de 16 (dezesesseis) anos, salvo na condição de aprendiz, a partir dos 14 (quatorze) anos.

Por ser expressão da verdade, firmamos o presente.

Sertãozinho, 09 de junho de 2014.

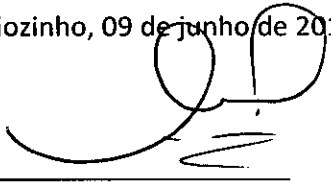

---

LAGOA DA SERRA LTDA.  
Gerson Claudio Sanches  
RG n.º 20102952 SSP/SP  
CPF n.º 149.569.948-00  
Procurador

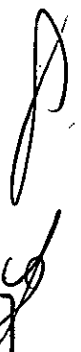

**05.162.045/0001-86**

LAGOA DA SERRA LTDA  
Rod. Carlos Tonani s/nº - Km 88  
Fazenda Lagoa da Serra  
Zona Rural - Cep. 14174-000

**SERTÃOZINHO - SP**

Processo Licitatório
Folha nº <u>250</u>
Pato Bragado - PR



À  
Prefeitura do Município de PATO BRAGADO – PR  
Pregão Presencial n.º 093/2014.

**DECLARAÇÃO DE INEXISTÊNCIA DE IMPEDIMENTO LEGAL PARA LICITAR OU CONTRATAR  
COM A ADMINISTRAÇÃO**

Pelo presente instrumento, a empresa LAGOA DA SERRA LTDA, inscrita no CNPJ n.º 05.162.045/0001-86, por intermédio de seu representante legal, o Sr. Gerson Claudio Sanches, portador do documento de identidade RG n.º 20102952, emitido pela SSP/SP, e do CPF n.º 149.569.948-00, DECLARA, sob penas da Lei, que, que não existem impedimentos legais para licitar ou contratar com a Administração Pública, em qualquer de suas esferas.



Por ser expressão da verdade, firmamos o presente.

Sertãozinho, 09 de junho de 2014.

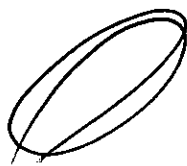

LAGOA DA SERRA LTDA.  
Gerson Claudio Sanches  
RG n.º 20102952 SSP/SP  
CPF n.º 149.569.948-00  
Procurador

**05.162.045/0001-86**  
LAGOA DA SERRA LTDA  
Rod. Carlos Tonani s/nº - Km 88  
Fazenda Lagoa da Serra  
Zona Rural - Cep. 14174-000  
**SERTÃOZINHO - SP**

Processo Licitatório  
Folha nº 251  
Pato Bragado - PR

À  
Prefeitura do Município de PATO BRAGADO – PR  
Pregão Presencial n.º 093/2014.

### DECLARAÇÃO DE IDONEIDADE

Pelo presente instrumento, a empresa LAGOA DA SERRA LTDA, inscrita no CNPJ n.º 05.162.045/0001-86, por intermédio de seu representante legal, o Sr. Gerson Claudio Sanches, portador do documento de identidade RG n.º 20102952, emitido pela SSP/SP, e do CPF n.º 149.569.948-00, DECLARA, sob penas da Lei, que não está sujeita a qualquer impedimento legal e que não fomos declarados inidôneos para licitar ou contratar com o Poder Público, em qualquer de suas esferas.

Por ser expressão da verdade, firmamos o presente.

Sertãozinho, 09 de junho de 2014.

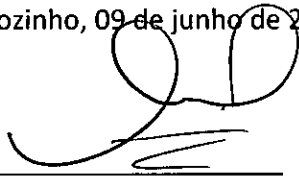



LAGOA DA SERRA LTDA.  
Gerson Claudio Sanches  
RG n.º 20102952 SSP/SP  
CPF n.º 149.569.948-00  
Procurador

**05.162.045/0001-86**

LAGOA DA SERRA LTDA  
Rod. Carlos Tonani s/nº - Km 88  
Fazenda Lagoa da Serra  
Zona Rural - Cep. 14174-000

**SERTÃOZINHO - SP**

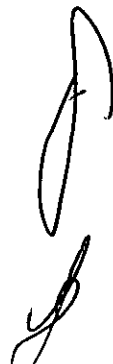

Processo Licitatório  
Folha nº 252  
Pato Bragado - PR

**PREFEITURA DO MUNICÍPIO DE PATO BRAGADO**  
COMISSÃO PERMANENTE DE LICITAÇÃO  
PREGÃO, NA FORMA PRESENCIAL N.º 093/2014  
DATA DE ABERTURA: 17/06/2014 - HORÁRIO: 14h10MIN  
ENVELOPE N.º 02 - "DOCUMENTAÇÃO"

**PREFEITURA DO MUNICÍPIO DE PATO BRAGADO**  
PROTOCOLO GERAL  
Protocolo N.º: 1284  
Data: 17/06/2014  
HS: 13.390,00





Alteração Contratual de Sociedade Limitada

**Generations Brasil Comércio de Sêmen Ltda**

**9ª**

CNPJ/MF nº 07.817.465/0001-89

Nire nº 41.2.0563892-2

Os signatários deste instrumento:

1. **Adelaide Janete Boer Zan**, brasileira, natural de Ponta Grossa - Estado do Paraná, nascida em 25/11/1977, casada pelo regime de comunhão parcial de bens, empresária, inscrita no CPF/MF sob nº 004.269.489-20, portadora da Cédula de Identidade Civil RG nº 6.318.169-2/Secretaria de Segurança Pública - Instituto de Identificação do Estado do Paraná, expedida em 18/09/1991, residente e domiciliada na rua Terezina nº 2.818, bairro Recanto Tropical, Cep. 85.807-140, nesta cidade de Cascavel - Estado do Paraná;
2. **Giani Marsal Zan**, brasileiro, natural de Castro - Estado do Paraná, nascido em 12/06/1969, casado pelo regime de comunhão parcial de bens, inscrito no CPF/MF sob nº 726.971.729-04, portador da Cédula de Identidade Civil RG nº 3.957.058-0/Secretaria de Segurança Pública - Instituto de Identificação do Estado do Paraná, residente e domiciliado na rua Terezina nº 2.818, bairro Recanto Tropical, Cep. 85.807-140, nesta cidade de Cascavel - Estado do Paraná;
3. **Vitória Maria Zan**, brasileira, natural de Cascavel - Estado do Paraná, nascida em 13/11/2007, solteira, menor impúbere, inscrita no CPF/MF sob nº 080.445.219-92, portadora da Cédula de Identidade Civil RG nº 12.752.449-1/Secretaria de Segurança Pública - Instituto de Identificação do Estado do Paraná, residente e domiciliada na rua Terezina nº 2.818, bairro Recanto Tropical, Cep. 85.807-140, nesta cidade de Cascavel - Estado do Paraná, representada neste ato por seu pai, **Giani Marsal Zan**, acima já qualificado.

Únicos sócios componentes da sociedade empresária limitada que gira nesta praça sob o nome empresarial de **Generations Brasil Comércio de Sêmen Ltda**, com sede e foro na rua Nereu Ramos nº 2.036 - Sala 01, Centro, Cep. 85.810-210, nesta cidade de Cascavel - Estado do Paraná, registrada e arquivada na Junta Comercial do Estado do Paraná sob o NIRE nº 41.2.0563892-2 em 02/02/2006 e inscrita no CNPJ/MF sob nº 07.817.465/0001-89;

Resolvem, assim, alterar os seus atos constitutivos mediante as cláusulas e condições a seguir:



*AB*

**Fratti**

5ª. OMBRELA DE SERVIÇOS

Av. Brasil, 8065 - Centro - Fone/Fax: (45) 3224-6420 Cascavel-PR  
Autentiquei a presente cópia, conforme o original a mim  
apresentado, em seu ANVERSO do que dou fé

03 JUN. 2014

- |  |  |
|--|--|
| <input type="checkbox"/> MARIA PAULA FRATTI-DABELLI                | <input type="checkbox"/> Ruth Hauer Silva - Substituta         |
| <input type="checkbox"/> Selma Maria Cabre - Escri. Juramentada    | <input type="checkbox"/> Elizabete Versori - Substituta        |
| <input type="checkbox"/> Sandra Mara Mascotto - Escri. Juramentada | <input type="checkbox"/> Iria Conêa Marques-Escri. Juramentada |
| <input type="checkbox"/> Renilde C. Ultehemel-Escri. Juramentada   |  |

O selo de autenticidade  
foi apostado na última folha  
deste documento.  
Instr. Funarpen nº 03/02.

Alteração Contratual de Sociedade Limitada  
**Genervations Brasil Comércio de Sêmen Ltda**

CNPJ/MF nº 07.817.465/0001-89

Nire nº 41.2.0563892-2

9ª

1ª – Retira-se da sociedade, no presente ato, a sócia Vitória Maria Zan, vendendo e transferindo com o consentimento do sócio adquirente, as 4.000 (quatro mil) quotas de capital social que possui, pelo valor nominal de R\$ 4.000,00 (quatro mil reais), ao sócio remanescente **Giani Marsal Zan**, dando-lhe plena, geral e rasa quitação da cessão de quotas ora efetuadas.

2ª – A sócia cedente e retirante Vitória Maria Zan dá aos sócios remanescentes **Adelaide Janete Boer Zan** e **Giani Marsal Zan** plena, geral, e rasa quitação das cessão de quotas ora efetuadas, declarando estes conhecerem a situação econômica e financeira da sociedade, ficando sub-rogados nos direitos e obrigações decorrentes do presente instrumento, assumindo o ativo e o passivo da sucedida.

3ª – Em virtude das modificações ora ajustadas, o capital social da sociedade no valor de R\$ 40.000,00 (quarenta mil reais), dividido em 40.000 (quarenta mil) quotas de capital, pelo valor nominal de R\$ 1,00 (um real) cada uma, fica assim dividido e distribuído entre os sócios quotistas:

Sócios	(%)	Quotas	Valores em R\$
Adelaide Janete Boer Zan	5,00	2.000	2.000,00
Giani Marsal Zan	95,00	38.000	38.000,00
<b>Total do Capital Social</b>	<b>100,00</b>	<b>40.000</b>	<b>40.000,00</b>

**Parágrafo Único** – A responsabilidade dos sócios é solidária e limitada à importância total do capital social integralizado, nos termos do artigo 1.052, da Lei nº 10.406 de 10 de janeiro de 2002.

4ª – À vista das modificações ora ajustadas e em consonância o que determina o art. 2.031 da Lei nº 10.406/2002, os sócios resolvem, por este instrumento, atualizar e consolidar o contrato social, tornando assim, sem efeito, a partir desta data, as cláusulas e condições contidas no contrato primitivo que, adequado às disposições da referida Lei nº 10.406/2002 aplicáveis a este tipo societário, passa a ter a seguinte redação:

**CONTRATO SOCIAL CONSOLIDADO**

**Genervations Brasil Comércio de Sêmen Ltda**

CNPJ/MF nº 07.817.465/0001-89

NIRE nº 41.2.0563892-2

<http://www.occcascavel.com.br>



AB

2 | Folha

Processo Licitatório  
Folha nº 255  
Pato Bragado - PR

**Fratti**

*Escritório de Escrituras e Notas*

Av. Brasil, 8065 - Centro - Fone/Fax: (45) 3224-6420 Cascavel-PR  
Autentiquei a presente cópia, conforme o original a mim  
apresentado, em seu AVVERSO do que dou fé

03 JUN. 2014

- |  |  |
|--|--|
| <input type="checkbox"/> MARIA PAULA FRATTI-TABELLA                          | <input type="checkbox"/> Ruth Mardal - Substituta                |
| <input type="checkbox"/> Selma Maria Daltre - Escr. Jurementada              | <input type="checkbox"/> Elizabeth Versoni - Substituta          |
| <input checked="" type="checkbox"/> Sandra Mara Mascotto - Escr. Jurementada | <input type="checkbox"/> Izla Corrêa Marques - Escr. Jurementada |
| <input type="checkbox"/> Franciele C. Utzheimmer - Escr. Jurementada         |  |

O selo de autenticidade  
foi afixado na última folha  
deste documento.  
Instr. Funarpen nº 03/02.

Alteração Contratual de Sociedade Limitada  
**Genervations Brasil Comércio de Sêmen Ltda**

CNPJ/MF nº 07.817.465/0001-89

Nire nº 41.2.0563892-2



1. **Adelaide Janete Boer Zan**, brasileira, natural de Ponta Grossa – Estado do Paraná, nascida em 25/11/1977, casada pelo regime de comunhão parcial de bens, empresária, inscrita no CPF/MF sob nº 004.269.489-20, portadora da Cédula de Identidade Civil RG nº 6.318.169-2/Secretaria de Segurança Pública – Instituto de Identificação do Estado do Paraná, expedida em 18/09/1991, residente e domiciliada na rua Terezina nº 2.818, bairro Recanto Tropical, Cep. 85.807-140, nesta cidade de Cascavel – Estado do Paraná; e
2. **Giani Marsal Zan**, brasileiro, natural de Castro – Estado do Paraná, nascido em 12/06/1969, casado pelo regime de comunhão parcial de bens, inscrito no CPF/MF sob nº 726.971.729-04, portador da Cédula de Identidade Civil RG nº 3.957.058-0/Secretaria de Segurança Pública – Instituto de Identificação do Estado do Paraná, residente e domiciliado na rua Terezina nº 2.818, bairro Recanto Tropical, Cep. 85.807-140, nesta cidade de Cascavel – Estado do Paraná.

Únicos sócios componentes da sociedade empresária limitada que gira nesta praça sob o nome empresarial de **Genervations Brasil Comércio de Sêmen Ltda**, com sede e foro na rua Nereu Ramos nº 2.036 – Sala 01, Centro, Cep. 85.810-210, nesta cidade de Cascavel – Estado do Paraná, registrada e arquivada na Junta Comercial do Estado do Paraná sob o NIRE nº 41.2.0563892-2 em 02/02/2006 e inscrita no CNPJ/MF sob nº 07.817.465/0001-89.

## CAPÍTULO I

Denominação, Sede, Foro, Prazo de Duração e Objeto Social

1ª – A sociedade gira sob o nome empresarial de **Genervations Brasil Comércio de Sêmen Ltda**, e será regida por este contrato social e pela Lei nº 10.406/2002 de 10 de janeiro de 2002.

2ª – A sociedade tem a sua sede e foro na rua Nereu Ramos nº 2.036 – Sala 01, Centro, Cep. 85.810-210, nesta cidade de Cascavel – Estado do Paraná, podendo abrir e encerrar filiais, agências e escritórios, em qualquer parte do território nacional, por deliberação dos sócios através de maioria dos votos.

**Parágrafo Único** – Fica eleito o foro da comarca de Cascavel – Estado do Paraná, para dirimirem quaisquer dúvidas oriundas do presente contrato social.

3ª – A sociedade iniciou suas atividades em 06/02/2006 e seu prazo de duração é por tempo indeterminado.

<http://www.occcascavel.com.br>



AB

3 | Folha

Processo Licitatório  
Folha nº 256  
Pato Bragado - PR

**Fratti**

3-15-2014

Av. Brasil, 8065 - Centro - Fone/Fax: (46) 3224-5420 Cascavel-PR  
Autentiquei a presente cópia, conforme o original a mim  
apresentado, em seu AVVERSO do que dou fé

03 JUN. 2014

- |   |   |            |
|---|---|------------|
| <input type="checkbox"/> MARIA PAULA FRATTI-TARLIÁ                  | <input type="checkbox"/> Ruth Mariá Silva                     | Substituta |
| <input type="checkbox"/> Helma Maria Cabre - Escr. Juramentada      | <input type="checkbox"/> Elizabete Versoni                    | Substituta |
| <input type="checkbox"/> Sandra Mara Mascotto - Escr. Juramentada   | <input type="checkbox"/> Izia Conêo Marques-Escr. Juramentada |            |
| <input type="checkbox"/> Franciele C. Utzenheimer-Escr. Juramentada |   |            |

O selo de autenticidade  
foi apostado na última folha  
deste documento.  
Instr. Funarpen nº 03/02.

Alteração Contratual de Sociedade Limitada  
**Genervations Brasil Comércio de Sêmen Ltda**

**9ª**

CNPJ/MF nº 07.817.465/0001-89

Nire nº 41.2.0563892-1

4ª – A sociedade tem como objeto social o ramo de atividade a seguir: Importação, Exportação e Comércio de sêmen, embrião, botijão, régua, caneca, pinça, cortador de palheta papel, descongelador de sêmen, termômetro, bairra, pipeta, luva e nitrogênio; e Comércio de artigos do vestuário e acessórios, em todo o território nacional.

## CAPÍTULO II

Capital Social e Quotas

5ª – O capital social da sociedade é de R\$ 40.000,00 (quarenta mil reais), dividido em 40.000 (quarenta mil) quotas de capital, pelo valor nominal de R\$ 1,00 (um real) cada uma, totalmente subscritas e já integralizadas pelos sócios, divididas e distribuídas da seguinte forma e proporção:

Sócios	(%)	Quotas	Valores em R\$
Adelaide Janete Boer Zan	5,00	2.000	2.000,00
Giani Marsal Zan	95,00	38.000	38.000,00
<b>Total do Capital Social</b>	<b>100,00</b>	<b>40.000</b>	<b>40.000,00</b>

**Parágrafo Único** – A responsabilidade dos sócios é solidária e limitada à importância total do capital social integralizado, nos termos do artigo 1.052, da Lei nº 10.406 de 10 de janeiro de 2002.

## CAPÍTULO III

Cessão de Quotas e do Direito de Preferência

6ª – As quotas são indivisíveis e não poderão ser cedidas ou transferidas a terceiros sem o consentimento dos outros sócios, a quem fica assegurado, em igualdade de condições e preço, o direito de preferência para a sua aquisição se postas à venda, formalizando, se realizada a cessão delas, a alteração contratual pertinente.

**Parágrafo Único** – O sócio que pretende ceder ou transferir todas ou parte de suas quotas deverá notificar por escrito aos outros sócios, discriminando a quantidade de quotas postas à venda, o preço, forma e prazo de pagamento, para que estes exerçam ou renunciem ao direito de preferência, o que deverão fazer dentro do prazo de 30 (trinta) dias, contados do recebimento da notificação ou em prazo maior a critério do sócio alienante. Se todos os sócios manifestarem seu direito de preferência, a cessão das quotas se fará na proporção das quotas que então possuírem. Se apenas parte dos sócios exercerem esse direito, os demais poderão, no prazo adicional de dez



AB

**Fratti**

7.ª. Ofício de Registro Civil

Av. Brasil, 8065 - Centro - Fone/Fax: (45) 3224-5420 Cascavel-PR  
Autentiquei a presente cópia conforme o original a mim  
apresentado, em seu ANVERSO do que dou fé

03 JUN. 2014

- |  |   |             |
|--|---|-------------|
| <input type="checkbox"/> MARIA PAULA FRATTI-TABELA               | <input type="checkbox"/> Ruth Mardt Silva                     | Substitua   |
| <input type="checkbox"/> Selma Maria Leite - Escrivã             | <input type="checkbox"/> Elizabeth Versori                    | Substituída |
| <input type="checkbox"/> Candra Mara Mascato - Escr. Juizamento  | <input type="checkbox"/> Liza Corrêa Marques-Escr. Juizamento |             |
| <input type="checkbox"/> Franciele C. Ulzenamer-Escr. Juizamento |   |             |

O selo de autenticidade  
foi aposto na última folha  
deste documento.  
Instr. Funarpen nº 03/02.



Alteração Contratual de Sociedade Limitada  
**Genervations Brasil Comércio de Sêmen Ltda**

**ga**

CNPJ/MF nº 07.817.465/0001-89

Nire nº 41.2.0563892-2

dias, adquirir, mediante rateio, as quotas disponíveis. Decorrido esse prazo sem que seja exercido o direito de preferência, as quotas poderão ser livremente transferidas.

**CAPÍTULO IV**

Administração

7ª – A administração da sociedade permanecerá a cargo dos sócios **Adelaide Janete Boer Zan** e **Giani Marsal Zan**, com os poderes e atribuições de gerirem e administrarem os negócios da sociedade, representá-la ativa e passivamente, judicial e extrajudicialmente, perante órgãos públicos, instituições financeiras, entidades privadas e terceiros em geral, bem como praticar todos os demais atos necessários à consecução dos objetivos ou à defesa dos interesses e direitos da sociedade, autorizado o uso do nome empresarial isoladamente, vedado, no entanto, em atividades estranhas ao objeto social como fiança, aval, endosso, alienação de bens imóveis da sociedade, aceite e de todo e qualquer título de favor, ou assumir obrigações seja em favor de qualquer dos quotistas ou de terceiros, sem autorização do outro sócio.

**Parágrafo Primeiro** – Facultam-se aos administradores, nos limites de seus poderes, constituírem procuradores em nome da sociedade, devendo ser especificados no instrumento de mandato, os atos e operações que poderão praticar e a duração do mandato, que, no caso de mandato judicial, poderá ser por prazo indeterminado.

**Parágrafo Segundo** – Poderão ser designados administradores não sócios, na forma prevista no artigo 1.061 da lei nº 10.406/2002.

**Parágrafo Terceiro** – O uso da denominação social é privativo dos administradores, os quais respondem solidária e ilimitadamente por culpa ou dolo, pelos atos praticados contra este contrato ou determinações da Lei.

8ª – Os administradores declaram, sob as penas da lei, que não estão impedidos de exercerem a administração da sociedade, por lei especial, ou em virtude de condenação criminal, ou por se encontrarem sob os efeitos dela, a pena que vede, ainda que temporariamente, o acesso a cargos públicos; ou por crime falimentar, de prevaricação, peita ou suborno, concussão, peculato, ou contra a economia popular, contra o sistema financeiro nacional, contra normas de defesa da concorrência, contra as relações de consumo, fé pública ou a propriedade.



AB

**Fratti**

*3ª Avenida, 8065 - Centro - Cascavel - PR*

Av. Brasil, 8065 - Centro - Fone/Fax: (45) 3724-5420 Cascavel-PR  
Autentiquei a presente cópia, conforme o original a mim  
apresentado, em seu ANVERSO do que dou fé

03 JUN 2014

- |  |   |
|--|---|
| <input type="checkbox"/> MARIA PAULA FRANZ-IABELIS                         | <input type="checkbox"/> Ruth Hader Silva - Substituta        |
| <input type="checkbox"/> Sônia Maria Cettre - Escri. Jumentada             | <input type="checkbox"/> Elizete Versori - Substituta         |
| <input checked="" type="checkbox"/> Sônia Mara Mascotto - Escri. Jumentada | <input type="checkbox"/> Izta Corrêa Marques-Escri. Jumentada |
| <input type="checkbox"/> Franciele C. Utterkemmer-Escri. Jumentada         |   |

o selo de autenticidade  
foi aposto na última folha  
deste documento.  
Instr. Funarpen nº 03/02.

Alteração Contratual de Sociedade Limitada  
**Genervations Brasil Comércio de Sêmen Ltda**

**9ª**

CNPJ/MF nº 07.817.465/0001-89

Nire nº 41.2.0563892-2

9ª – Os sócios poderão de comum acordo, fixar uma retirada mensal, a título de "pró-labore", observadas as disposições regulamentares pertinentes.

10ª – Designação de administradores não sócios:

- I. Poderão ser designados administradores não sócios, obedecendo ao disposto no artigo 1.061 da Lei 10.406/2002, ou seja, a designação deles dependerá de aprovação da unanimidade dos sócios, enquanto o capital não estiver integralizado, e de dois terços, no mínimo, após a integralização.
- II. A investidura de administrador designado em ato separado deverá obedecer às formalidades da legislação vigente.

**CAPÍTULO V**

Deliberações Sociais e Reunião de Quotistas

11ª – Dependem de deliberação dos sócios, além de outras matérias indicadas na lei ou no presente contrato:

- a. aprovação das contas da administração;
- b. cisão, incorporação, fusão e dissolução da sociedade, ou cessação do estado de liquidação;
- c. nomeação e destituição dos liquidantes e julgamento das suas contas;
- d. pedido de concordata;
- e. transformação da sociedade; e
- f. exclusão de sócio por justa causa.

**Parágrafo Primeiro** – As deliberações sociais, nas quais cada quota do capital social representa um voto, obedecendo o disposto no artigo 1.010 da Lei nº 10.406/2002, serão tomadas em reunião de sócios, convocadas pelo administrador nos casos acima previstos, dispensando-se a realização da mesma quando todos os sócios decidirem, por escrito, sobre a matéria que seria objeto da reunião.

**Parágrafo Segundo** – É dispensada qualquer formalidade de convocação, quando todos os sócios comparecerem ou se declararem, por escrito, cientes do local, data, hora e ordem dia.

**Parágrafo Terceiro** – O quorum de instalação será a maioria absoluta do capital social. O quorum de deliberação é também o da maioria absoluta do capital social, exceto no caso de alienação do



AB

**Fratti**

**Escritório de Peritos**

Av. Brasil, 8065 - Centro - Fone/Fax: (49) 3224-8420 Cascavel-PR  
Autentiquei a presente cópia, conforme o original a mim  
apresentado, em seu AVERSO do que dou fé

03 JUN. 2014

PAULA FRATTI - Escr. Juramentada  Ruy Handt Silva - Substituto  
Serra Maria Galvão - Escr. Juramentada  Elizabeth Versori - Substituto  
Sônia Maria Mascotto - Escr. Juramentada  João Carlos Marques - Escr. Juramentada  
C. Ulisses - Escr. Juramentada

O selo de autenticidade  
foi apostado na última folha  
deste documento.  
Instr. Funarpen nº 02/02.

Alteração Contratual de Sociedade Limitada  
**Genervations Brasil Comércio de Sêmen Ltda**

CNPJ/MF nº 07.817.465/0001-89

Nire nº 41.2.0563892-2

**9ª**

estabelecimento, cisão, fusão ou transformação, quando o quorum deliberativo será de dois terços dos votos dos quotistas.

**Parágrafo Quarto** – As reuniões serão presididas por sócio escolhido no momento de seu início e caberá ao presidente a escolha do secretário.

**Parágrafo Quinto** – Dos trabalhos e deliberações tomadas será lavrada ata que será assinada por todos os sócios presentes.

**Parágrafo Sexto** – Para produzir seus efeitos legais, cópia da ata descrita pelo secretário será apresentada para arquivamento e averbação na Junta Comercial do Estado de sua jurisdição.

**Parágrafo Sétimo** – O sócio dissidente de qualquer decisão majoritária poderá exercer o direito de retirar-se da sociedade, manifestando a sua intenção à sociedade e aos outros sócios, por escrito mediante protocolo, dentro o prazo de 30 (trinta) dias, a contar da deliberação que discordou, sendo seus haveres apurados e pagos mediante balanço levantado especificamente para esse fim.

## CAPÍTULO VI

Retirada, exclusão de sócio e resolução das quotas de um sócio em relação à sociedade

**12ª** – A morte de qualquer dos sócios não dissolve a sociedade.

**13ª** – Na hipótese da cláusula anterior, os herdeiros ou sucessores, após a devida homologação da partilha poderão requerer à sociedade, suceder o sócio falecido, o que ficará a exclusivo critério dos sócios remanescentes aceitarem ou não. Havendo recusa por parte dos sócios remanescentes, estes deverão levantar balanço específico para acerto de contas em relação aos herdeiros ou sucessores do sócio falecido, preferencialmente na data do óbito. Enquanto não houver nomeação de inventariante os haveres do sócio falecido poderão ser depositados em conta bancária aberta especialmente para esse fim. Aplica-se ainda em relação à morte de qualquer sócio o comando legal dos artigos 1.027, 1.028 e 1.032, da lei nº 10.406/2002.

**Parágrafo Único** – O mesmo procedimento será adotado em outros casos em que a sociedade se resolva em relação a seu sócio.



AB

**Pratti**

GRUPO PRATTI

Av. Brasil, 6905 - Centro - Fone/Fax: (48) 3224-6420 Cascavel-PR  
Autentiquei a presente cópia, conforme o original a mim  
apresentado, em seu AVERSO do que deu fé

03 JUN. 2014

- |   |   |           |
|---|---|-----------|
| <input type="checkbox"/> MARIA PAULA FRATTI RIBELIA                 | <input type="checkbox"/> Rocio Andrei Silva                     | Substitua |
| <input type="checkbox"/> Selma Maria Castro - Escr. Juramentada     | <input type="checkbox"/> Elizabeth Versori                      | Substitua |
| <input type="checkbox"/> Rosaura Maria Maluchio - Escr. Juramentada | <input type="checkbox"/> Lcia Correia Marques-Escr. Juramentada |           |
| <input type="checkbox"/> Francisco C. Utzeinemer-Escr. Juramentada  |   |           |

O selo de autenticidade  
foi apostado na última folha  
deste documento.  
Instr. Funarpen nº 03/02.

Alteração Contratual de Sociedade Limitada  
**Generations Brasil Comércio de Sêmen Ltda**

**9ª**

CNPJ/MF nº 07.817.465/0001-89

Nire nº 41.2.056389/2

14ª – Será excluída da sociedade, de pleno direito, a sociedade empresária que for declarada falida, ou ainda qualquer sócio por incapacidade superveniente à assinatura do presente instrumento, observado o comando legal do artigo 1.030 da Lei nº 10.406 de 2002.

15ª – Ressalvado o disposto no artigo 1.030 da lei nº 10.406/2002, quando a maioria dos sócios, representativa de mais da metade do capital social, entender que um ou mais sócios estão pondo em risco a continuidade da empresa, em virtude de atos de inegável gravidade, poderá excluí-los da sociedade, por justa causa, mediante alteração do contrato social.

**Parágrafo Primeiro** – A exclusão somente poderá ser determinada em reunião de sócios especialmente convocados para esse fim, conforme disposto na 11ª Cláusula deste contrato. O acusado deverá estar ciente em tempo hábil para permitir seu comparecimento e o exercício do direito de defesa.

**Parágrafo Segundo** – Efetuado o registro da alteração contratual, o valor dos haveres do sócio excluído será apurado e liquidado em balanço levantado especialmente para este fim.

## CAPÍTULO VII

Demonstrações Financeiras, Contábeis e Sociais

16ª – O exercício social coincidirá com o ano civil, desta forma terá início em 1º de janeiro e se encerrará em 31 de dezembro. Quando será apurado o inventário físico e financeiro dos bens, direitos e obrigações e as respectivas demonstrações financeiras, em conformidade com os Princípios Contábeis Geralmente Aceitos e Resoluções do Conselho Federal de Contabilidade. A escrituração ficará a cargo de contabilista legalmente habilitado conforme art. 1.182, da lei nº 10.406/2002.

## CAPÍTULO VIII

Desimpedimento

17ª – Os sócios declaram para todos os efeitos legais, que não estão impedidos, nos termos da lei e da cláusula oitava deste contrato, de exercerem a atividade que lhes competem neste instrumento, em virtude de condenação criminal ou qualquer tipo de impedimento legal.



AB

**Fratti**

5.º 925.937.782-7511

Av. Brasil, 8085 - Centro - Fone/Fax: (41) 3224-8420 Cascavel-PR  
Autentiquei a presente cópia, conforme o original a mim  
apresentado, em seu REVERSO do que dou fé

03 JUN. 2014

- |  |   |
|--|---|
| <input type="checkbox"/> MARIA PAULA FRATTI - TABELA                 | <input type="checkbox"/> Ruth Heidi Silva - Substituta          |
| <input type="checkbox"/> Sônia Maria Castro - Escr. Juramentada      | <input type="checkbox"/> Elizabeth Versori - Substituta         |
| <input type="checkbox"/> Sônia Mara Mascato - Escr. Juramentada      | <input type="checkbox"/> Izta Corêa Marques - Escr. Juramentada |
| <input type="checkbox"/> Franciele C. Utzeheimer - Escr. Juramentada |   |

O selo de autenticidade  
foi aposto na última folha  
deste documento.  
Instr. Funarpen nº 03/02.



Alteração Contratual de Sociedade Limitada  
**Genervations Brasil Comércio de Sêmen Ltda**

**9ª**

CNPJ/MF nº 07.817.465/0001-89

Nire nº 41.2.0563892-2

**CAPÍTULO IX**

Disposições Gerais

**18ª** – Os casos omissos deste contrato serão resolvidos pela aplicação dos dispositivos legais que regem este tipo societário e, supletivamente, pelas normas da sociedade anônima (Lei nº 6.404/76), conforme faculta o parágrafo único do artigo 1.053 da lei nº 10.406/2002.

**19ª** – Fica eleito o foro da comarca de Cascavel – Estado do Paraná para o exercício e o cumprimento dos direitos e obrigações resultantes deste contrato, com expressa renúncia a qualquer outro, por mais especial ou privilegiado que seja ou venha ser.

Lavrado em 4 (quatro) vias de igual forma e teor, lido, compreendido, elaborado de conformidade com a intenção dos sócios ora presentes e que os supostos assinem na presença de duas testemunhas e rubriquem todas as suas vias, obrigando-se fielmente por si, seus herdeiros e sucessores legais a cumpri-lo em todos os seus termos.

Cascavel – Paraná, 09 de dezembro de 2011

*Adelaide Janete Boer Zan*  
Adelaide Janete Boer Zan

*Giani Marsal Zan*  
Giani Marsal Zan

*Vitória Maria Zan*  
Vitória Maria Zan

Representada neste ato por seu pai Giani Marsal Zan

Testemunhas:

Assinatura:

Paulo de Tarsó Vieira Lopes

CRC/PR nº 17.948/O-4

Assinatura:

Nelson Vieira Lopes Júnior

CRC/PR nº 18.898/O-5

<http://www.occcc>

JUNTA COMERCIAL DO PARANÁ  
AGENCIA REGIONAL DE CASCAVEL  
CERTIFICO O REGISTRO EM: 19/12/2011  
SOB NÚMERO: 20118804871  
Protocolo: 11/880487-1, DE 19/12/2011

Empresa: 41 2 0563892 2

GENERVACTIONS BRASIL COMÉRCIO DE SÊMEN LTDA

SEBASTIÃO MOTTA  
SECRETÁRIO GERAL

9 | Folha

Processo Licitatório

Folha nº 262

Pato Bragado - PR



31.9.8619.22.1309209-1/0001

Av. Brasil, 8085 - Centro - Fone/Fax: (45) 3224-5420 Cascavel-PR  
Autentiquei a presente cópia, conforme o original a mim  
apresentado, em seu **ANVERSO** do que dou fé

03 JUN 2014

- MARIA PAULA FRATTI-TABELA  Maria Herculina Silva Substituta
- Selma  ... rsori - Substituta
- Frac. ...

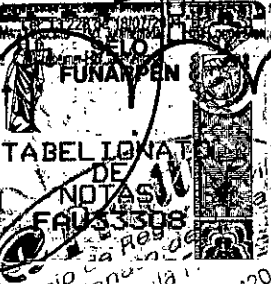

2º Ofício de  
5º Tabelião  
Maria Paula  
Tabela  
Fone/Fax: (45) 3224-5420  
Avenida Brasil, 8085 - Centro  
CEP 85801-000 - Cascavel - PR

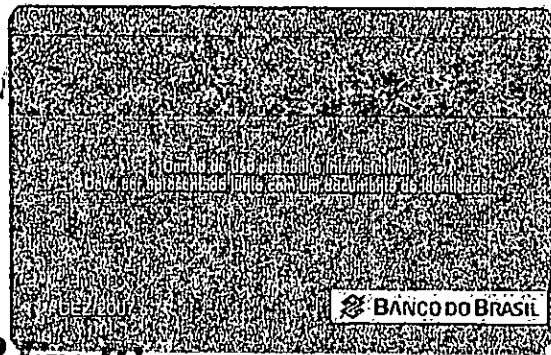

**Fratti**  
Rua Mato Grosso, 2539 - Fone/Fax: (45) 3224-5420 Cascavel-PR  
Autentiquei e presente cópia, conforme o original a mim apresentado, em seu VERSO E ANVERSO do que dou fé

13 MAR. 2013

- MARIA PAULA FRATTABELLÁ
- Selma Maria Coltre - Escr. Juramentada
- Marcia Katene Thiele - Escr. Juramentada
- Franciele C. Ulzeheimer-Escr. Juramentada
- Ruth Herck Silva - Substituta
- Elizabete Versori - Substituta
- Ciria M. W. Kumakota-Escr. Juramentada



**Fratti**  
Rua Mato Grosso, 2539 - Fone/Fax: (45) 3224-5420 Cascavel-PR  
Autentiquei e presente cópia, conforme o original a mim apresentado, em seu VERSO E ANVERSO do que dou fé

13 MAR. 2013

- MARIA PAULA FRATTABELLÁ
- Selma Maria Coltre - Escr. Juramentada
- Marcia Katene Thiele - Escr. Juramentada
- Franciele C. Ulzeheimer-Escr. Juramentada
- Ruth Herck Silva - Substituta
- Elizabete Versori - Substituta
- Ciria M. W. Kumakota-Escr. Juramentada

EM BRANCO



REPUBLICA FEDERAL DO BRASIL  
MINISTERIO DA SAUDE  
SECRETARIA DE VIGILANCA SANITARIA  
LABORATORIO DE VIGILANCA DE DOENÇAS TRANSMISSIVEIS

13 MAR 2013

- ALERGIA
- ANEMIA
- BACTEREMIA
- BACTURIA
- BACTURIA ASINTOMÁTICA
- BACTURIA SINTOMÁTICA
- BACTURIA SINTOMÁTICA COM SÍNDROME SISTÊMICA
- BACTURIA SINTOMÁTICA COM SÍNDROME SISTÊMICA E SÍNDROME DE REAÇÃO SISTÊMICA

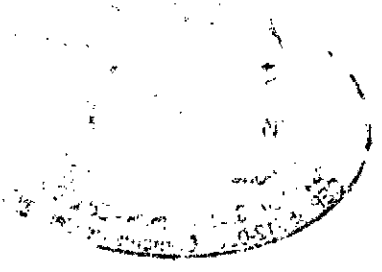

EM BRANCO



REPUBLICA FEDERAL DO BRASIL  
MINISTERIO DA SAUDE  
SECRETARIA DE VIGILANCA SANITARIA  
LABORATORIO DE VIGILANCA DE DOENÇAS TRANSMISSIVEIS

13 MAR 2013

- BACTURIA SINTOMÁTICA
- BACTURIA SINTOMÁTICA COM SÍNDROME SISTÊMICA
- BACTURIA SINTOMÁTICA COM SÍNDROME SISTÊMICA E SÍNDROME DE REAÇÃO SISTÊMICA
- BACTURIA SINTOMÁTICA COM SÍNDROME SISTÊMICA E SÍNDROME DE REAÇÃO SISTÊMICA E SÍNDROME DE REAÇÃO SISTÊMICA
- BACTURIA SINTOMÁTICA COM SÍNDROME SISTÊMICA E SÍNDROME DE REAÇÃO SISTÊMICA E SÍNDROME DE REAÇÃO SISTÊMICA E SÍNDROME DE REAÇÃO SISTÊMICA



SECRETARIA DE ESTADO DA SEGURANÇA PÚBLICA  
INSTITUTO DE IDENTIFICAÇÃO DO PARANÁ

RG: 6.318.169-2



POLEGAR DIREITO

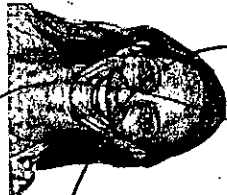

Adelaide Janete Boer Zan

ASSINATURA DO TITULAR

CARTÃO DE IDENTIDADE

REGISTRO GERAL: 6.318.169-2 DATA DE EXPEDIÇÃO: 25/02/2009

NOME: ADELAIDE JANETE BOER ZAN

FILIAÇÃO: ARIE BOER  
JENTJE PETER BOER

NATURALIDADE: FONTE GROSSA/PR DATA DE NASCIMENTO: 25/11/1977

DOC. ORIGEM: COMARCA=CASTRO/PR, DA SEDE  
C.CAS=6306, LIVRO=60B, FOLHA=15

OURITIBA/PR

ASSINATURA DO DIRETOR

LEI Nº 7.116 DE 29/08/83

É PROIBIDO PLASTIFICAR

**Fratti**  
R. Mato Grosso, 2539 - Cascavel-PR

Rue Mato Grosso, 2539 - Fone/Fax: (45) 3224-5420 Cascavel-PR  
Autentiquei a presente cópia, conforme o original a mim  
apresentado, em seu VERSO E ANVERSO do que dou fé

16 FEV. 2012

- |  |  |            |
|--|--|------------|
| <input type="checkbox"/> MARIA PAULA FRATTI-TABELIA                | <input type="checkbox"/> Ruth Harde Silva                        | Substituta |
| <input type="checkbox"/> Selma Maria Cotre - Escr. Juramentada     | <input type="checkbox"/> Elizabete Versori                       | Substituta |
| <input type="checkbox"/> Marcia Katsine Thele - Escr. Juramentada  | <input type="checkbox"/> Cintia M. W. Kumakoto-Escr. Juramentada |            |
| <input type="checkbox"/> Franciele C. Ulmshammer-Escr. Juramentada |  |            |

7500902334



12.376.274-9

12.376.274-9

MINISTÉRIO DA FAZENDA  
**Receita Federal**  
**CPF**  
004.269.489-20  
ADELAIDE JANETE BOER ZAN  
25/11/1977

REAL SERVICARD

Cartão de uso pessoal e intransferível.  
Deve ser apresentado junto com um documento de identidade.

FEV/2009

**CORREIOS**  
www.correios.com.br

SELO FUNARPEN  
Mato Grosso, 2539 - Fone/Fax: (45) 3224-5420  
OURITIBA/PR

**Fratti**  
R. Mato Grosso, 2539 - Fone/Fax: (45) 3224-5420 Cascavel-PR  
Autentiquei a presente cópia, conforme o original a mim  
apresentado, em seu VERSO E ANVERSO do que dou fé

16 FEV. 2012

<input type="checkbox"/> MARIA PAULA FRATTI-TABELIA	<input type="checkbox"/> Ruth Harde Silva	Substituta
<input type="checkbox"/> Selma Maria Cotre - Escr. Juramentada	<input type="checkbox"/> Elizabete Versori	Substituta
<input type="checkbox"/> Marcia Katsine Thele - Escr. Juramentada	<input type="checkbox"/> Cintia M. W. Kumakoto-Escr. Juramentada	
<input type="checkbox"/> Franciele C. Ulmshammer-Escr. Juramentada		

Processo Licitatório  
Folha nº 204  
Pato Bragado - PR



## Comprovante de Inscrição e de Situação Cadastral

Contribuinte,

Confira os dados de Identificação da Pessoa Jurídica e, se houver qualquer divergência, providencie junto à RFB a sua atualização cadastral.

		<b>REPÚBLICA FEDERATIVA DO BRASIL</b> <b>CADASTRO NACIONAL DA PESSOA JURÍDICA</b>	
NÚMERO DE INSCRIÇÃO 07.817.465/0001-89 MATRIZ	<b>COMPROVANTE DE INSCRIÇÃO E DE SITUAÇÃO          CADASTRAL</b>		DATA DE ABERTURA 02/02/2006
NOME EMPRESARIAL GENERVATIONS BRASIL COMERCIO DE SEMEN LTDA - EPP			
TÍTULO DO ESTABELECIMENTO (NOME DE FANTASIA) *****			
CÓDIGO E DESCRIÇÃO DA ATIVIDADE ECONÔMICA PRINCIPAL 46.23-1-01 - Comércio atacadista de animais vivos			
CÓDIGO E DESCRIÇÃO DAS ATIVIDADES ECONÔMICAS SECUNDÁRIAS 46.92-3-00 - Comércio atacadista de mercadorias em geral, com predominância de insumos agropecuários 46.84-2-99 - Comércio atacadista de outros produtos químicos e petroquímicos não especificados anteriormente 47.81-4-00 - Comércio varejista de artigos do vestuário e acessórios			
CÓDIGO E DESCRIÇÃO DA NATUREZA JURÍDICA 206-2 - SOCIEDADE EMPRESARIAL LIMITADA			
LOGRADOURO R NEREU RAMOS	NÚMERO 2.036	COMPLEMENTO SALA 01	
CEP 85.810-210	BAIRRO/DISTRITO CENTRO	MUNICÍPIO CASCAVEL	UF PR
SITUAÇÃO CADASTRAL ATIVA		DATA DA SITUAÇÃO CADASTRAL 02/02/2006	
MOTIVO DE SITUAÇÃO CADASTRAL			
SITUAÇÃO ESPECIAL *****		DATA DA SITUAÇÃO ESPECIAL *****	

Aprovado pela Instrução Normativa RFB nº 1.183, de 19 de agosto de 2011.

Emitido no dia 05/06/2014 às 08:33:24 (data e hora de Brasília).

Página: 1/1

Voltar

© Copyright Receita Federal do Brasil - 05/06/2014

Processo Licitatório  
 Folha nº 265  
 Pato Bragado - PR

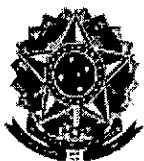

MINISTÉRIO DA FAZENDA  
Secretaria da Receita Federal do Brasil

**CERTIDÃO NEGATIVA  
DE DÉBITOS RELATIVOS ÀS CONTRIBUIÇÕES  
PREVIDENCIÁRIAS E ÀS DE TERCEIROS**

Nº 034122014-88888465

Nome: GENERVATIONS BRÁSL COMERCIO DE SEMEN LTDA -  
EPP

CNPJ: 07.817.465/0001-89

Ressalvado o direito de a Fazenda Nacional cobrar e inscrever quaisquer dívidas de responsabilidade do sujeito passivo acima identificado que vierem a ser apuradas, é certificado que não constam pendências em seu nome relativas a contribuições administradas pela Secretaria da Receita Federal do Brasil (RFB) e a inscrições em Dívida Ativa da União (DAU).

Esta certidão, emitida em nome da matriz e válida para todas as suas filiais, refere-se exclusivamente às contribuições previdenciárias e às contribuições devidas, por lei, a terceiros, inclusive às inscritas em DAU, não abrangendo os demais tributos administrados pela RFB e as demais inscrições em DAU, administradas pela Procuradoria-Geral da Fazenda Nacional (PGFN), objeto de Certidão Conjunta PGFN/RFB.

Esta certidão é válida para as finalidades previstas no art. 47 da Lei nº 8.212 de 24 de julho de 1991, exceto para:

- averbação de obra de construção civil no Registro de Imóveis;
- redução de capital social, transferência de controle de cotas de sociedade limitada e cisão parcial ou transformação de entidade ou de sociedade empresária simples;
- baixa de firma individual ou de empresário, conforme definido pelo art.931 da Lei nº 10.406, de 10 de Janeiro de 2002 - Código Civil, extinção de entidade ou sociedade empresária ou simples.

A aceitação desta certidão está condicionada à finalidade para a qual foi emitida e à verificação de sua autenticidade na Internet, no endereço < <http://www.receita.fazenda.gov.br> >

Certidão emitida com base na Portaria Conjunta PGFN/RFB nº 01, de 20 de janeiro de 2010.

Emitida em 10/02/2014.

Válida até 09/08/2014.

Certidão emitida gratuitamente.

Atenção: qualquer rasura ou emenda invalidará este documento.

Processo Licitatório
Folha nº <u>266</u>
Pato Bragado - PR

IMPRIMIR VOLTAR

**CAIXA**  
CAIXA ECONÔMICA FEDERAL**Certificado de Regularidade do FGTS - CRF****Inscrição:** 07817465/0001-89**Razão Social:** GERNERATIONS BRASIL COMERCIO DE SEMEN LTDA**Endereço:** R NEREU RAMOS 2036 SALA 01 / CENTRO / CASCAVEL / PR /  
85810-210

A Caixa Econômica Federal, no uso da atribuição que lhe confere o Art. 7, da Lei 8.036, de 11 de maio de 1990, certifica que, nesta data, a empresa acima identificada encontra-se em situação regular perante o Fundo de Garantia do Tempo de Serviço - FGTS.

O presente Certificado não servirá de prova contra cobrança de quaisquer débitos referentes a contribuições e/ou encargos devidos, decorrentes das obrigações com o FGTS.

**Validade:** 09/06/2014 a 08/07/2014**Certificação Número:** 2014060906040308001010

Informação obtida em 13/06/2014, às 11:42:27.

A utilização deste Certificado para os fins previstos em Lei está condicionada à verificação de autenticidade no site da Caixa:  
**www.caixa.gov.br**

  
Processo Licitatório  
Folha nº 207  
Pato Bragado - PR





**MINISTÉRIO DA FAZENDA**  
**Procuradoria-Geral da Fazenda Nacional**  
**Secretaria da Receita Federal do Brasil**

**CERTIDÃO CONJUNTA NEGATIVA**  
**DE DÉBITOS RELATIVOS AOS TRIBUTOS FEDERAIS E À DÍVIDA ATIVA DA UNIÃO**

**Nome: GENERVATIONS BRASIL COMERCIO DE SEMEN LTDA - EPP**  
**CNPJ: 07.817.465/0001-89**

Ressalvado o direito de a Fazenda Nacional cobrar e inscrever quaisquer dívidas de responsabilidade do sujeito passivo acima identificado que vierem a ser apuradas, é certificado que não constam pendências em seu nome, relativas a tributos administrados pela Secretaria da Receita Federal do Brasil (RFB) e a inscrições em Dívida Ativa da União junto à Procuradoria-Geral da Fazenda Nacional (PGFN).

Esta certidão, emitida em nome da matriz e válida para todas as suas filiais, refere-se exclusivamente à situação do sujeito passivo no âmbito da RFB e da PGFN, não abrangendo as contribuições previdenciárias e as contribuições devidas, por lei, a terceiros, inclusive as inscritas em Dívida Ativa do Instituto Nacional do Seguro Social (INSS), objeto de certidão específica.

A aceitação desta certidão está condicionada à verificação de sua autenticidade na Internet, nos endereços <<http://www.receita.fazenda.gov.br>> ou <<http://www.pgfn.fazenda.gov.br>>.

Certidão emitida com base na Portaria Conjunta PGFN/RFB nº 3, de 02/05/2007.

Emitida às 09:15:26 do dia 22/05/2014 <hora e data de Brasília>.

Válida até 18/11/2014.

Código de controle da certidão: **7A5D.AA77.699E.FA75**

Certidão emitida gratuitamente.

Atenção: qualquer rasura ou emenda invalidará este documento.

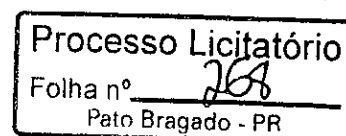

FIH1N041



Estado do Paraná  
Secretaria de Estado da Fazenda  
Coordenação da Receita do Estado

### Certidão Negativa

de Débitos Tributários e de Dívida Ativa Estadual  
Nº 11908726-35

Certidão fornecida para o CNPJ/MF: 07.817.465/0001-89 -

Nome: GENERVATIONS BRASIL COMERCIO DE SEMEN LTDA

Ressalvado o direito da Fazenda Pública Estadual inscrever e cobrar débitos ainda não registrados ou que venham a ser apurados, certificamos que, verificando os registros da Secretaria de Estado da Fazenda, constatamos não existir pendências em nome do requerente, nesta data.

Obs: Esta Certidão engloba todos os estabelecimentos da empresa e refere-se a débitos de natureza tributária e não tributária, bem como ao descumprimento de obrigações tributárias acessórias.

**Finalidade:** Licitação

A autenticidade desta Certidão deverá ser confirmada via Internet  
[www.fazenda.pr.gov.br](http://www.fazenda.pr.gov.br)

**Esta Certidão tem validade até 03/10/2014 - Fornecimento Gratuito**

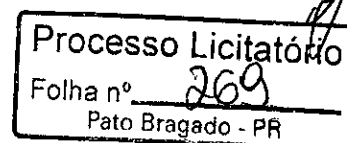
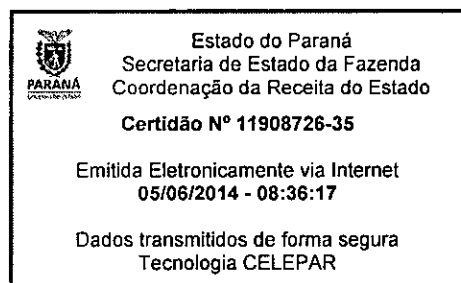



Prefeitura Municipal de Cascavel  
Secretaria Municipal de Finanças  
Rua Paraná, 5000 Caixa Postal 113

CERTIDÃO NEGATIVA 26063/2014

A presente Certidão é VALIDA POR 90 (noventa) DIAS a contar da data de emissão da mesma

Contribuinte: GENERVATIONS BRASIL COMERCIO DE SEMEN LT

CPF/CNPJ: 07.817.465/0001-89

Endereço: NEREU RAMOS 2036

Cadastro: 7817465000189 Quadra: Lote: Loteamento: CENTRO LOTEAMENTO

Ramo de Atividade:

Finalidade: Licitação

Certificamos para os devidos fins, atendendo solicitação, que o contribuinte acima identificado não possui débitos tributários pendentes junto a fazenda pública do Município de Cascavel até a presente data.

Com a localização acima descrita, fica ressalvado o direito da fazenda Pública Municipal de cobrar débitos posteriormente constatados, mesmo referente ao período nesta certidão compreendido.

Cascavel 05 de Junho de 2014

Código de Autenticidade: 680536061680536

Processo Licitatório  
Folha nº 20  
Pato Bragado - PR

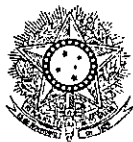

PODER JUDICIÁRIO  
JUSTIÇA DO TRABALHO

**CERTIDÃO NEGATIVA DE DÉBITOS TRABALHISTAS**

Nome: GENERVACTIONS BRASIL-COMERCIO DE SEMEN LTDA - EPP (MATRIZ) E FILIAIS

CNPJ: 07.817.465/0001-89

Certidão n°: 48866527/2014

Expedição: 05/06/2014, às 08:39:13

Validade: 01/12/2014 - 180 (cento e oitenta) dias, contados da data de sua expedição.

Certifica-se que **GENERVACTIONS BRASIL COMERCIO DE SEMEN LTDA - EPP (MATRIZ E FILIAIS)**, inscrito(a) no CNPJ sob o n° 07.817.465/0001-89, **NÃO CONSTA** do Banco Nacional de Devedores Trabalhistas.

Certidão emitida com base no art. 642-A da Consolidação das Leis do Trabalho, acrescentado pela Lei n° 12.440, de 7 de julho de 2011, e na Resolução Administrativa n° 1470/2011 do Tribunal Superior do Trabalho, de 24 de agosto de 2011.

Os dados constantes desta Certidão são de responsabilidade dos Tribunais do Trabalho e estão atualizados até 2 (dois) dias anteriores à data da sua expedição.

No caso de pessoa jurídica, a Certidão atesta a empresa em relação a todos os seus estabelecimentos, agências ou filiais.

A aceitação desta certidão condiciona-se à verificação de sua autenticidade no portal do Tribunal Superior do Trabalho na Internet (<http://www.tst.jus.br>).

Certidão emitida gratuitamente.

**INFORMAÇÃO IMPORTANTE**

Do Banco Nacional de Devedores Trabalhistas constam os dados necessários à identificação das pessoas naturais e jurídicas inadimplentes perante a Justiça do Trabalho quanto às obrigações estabelecidas em sentença condenatória transitada em julgado ou em acordos judiciais trabalhistas, inclusive no concernente aos recolhimentos previdenciários, a honorários, a custas, a emolumentos ou a recolhimentos determinados em lei; ou decorrentes de execução de acordos firmados perante o Ministério Público do Trabalho ou Comissão de Conciliação Prévia.

Dúvidas e sugestões: [undt@tst.jus.br](mailto:undt@tst.jus.br)

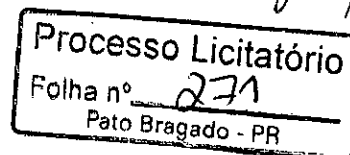

**CARTÓRIO DISTRIBUIDOR, CONTADOR, PARTIDOR, DEPOSITÁRIO PÚBLICO E AVALIADOR JUDICIAL**

COMARCA DE CASCAVEL - ESTADO DO PARANÁ

R. L. RODRIGO TIMÓTHEO TABORDA  
DISTRIBUIDOR PÚBLICO  
AVENIDA BRASIL, 8065, 2º ANDAR - EDIFÍCIO DO FORO MUNICIPAL - CEP: 85801-900  
FONE: (45) 3224-5420 - FAX: (45) 3224-5420

**CERTIDÃO NEGATIVA JUDICIAL ESPECÍFICA**

Rodrigo Timótheo Taborda, Titular do Ofício do Distribuidor, Contador, Partidor, Depositário e Avaliador Judicial da Comarca de Cascavel, Estado do Paraná, na forma da lei, etc...

CERTIFICA, atendendo a pedido verbal de parte interessada, que revendo nesse Cartório do Distribuidor Público da Comarca de Cascavel, Estado do Paraná, os registros e demais elementos componentes do arquivo, referente ao FORO JUDICIAL, neles verificou a INEXISTÊNCIA, específica de:

FALÊNCIAS OU CONCORDATAS; RECUPERAÇÃO EXTRAJUDICIAL E RECUPERAÇÃO JUDICIAL (LEI 11.101/2005), de responsabilidade de:

**GENERVATIONS BRASIL COMERCIO DE SEMEN LTDA EPP**  
CNPJ: 07.817.465/0001-89

Dada e passada nesta cidade e comarca de CASCAVEL, Estado do PARANÁ, ao(s) 26 dia(s) do mês de maio do ano de 2014. Buscas procedidas no(s) ultimo(s) vinte ano(s).

O REFERIDO É VERDADE E DOU FÉ.

ESTADO DO PARANÁ  
COMARCA DE CASCAVEL - PR  
Bel. Rodrigo Timótheo Taborda  
OFICIAL TITULAR  
Distribuidor, Contador, Partidor,  
Depositário e Avaliador Judicial

Bel. Rodrigo Timótheo Taborda  
Oficial Titular

Bel. Thalita Cruz da Silva  
Empregada Juramentada  
Portaria nº 089/2013

**Fratti**  
Av. Brasil, 8065 - Centro - Fone/Fax: (45) 3224-5420 Cascavel-PR  
Autentique a presente cópia, conforme o original e mim apresentado, em seu ANVERSO do que dou fé

89 JUN 2014

MARIA PAULA FRATTI  
 SENE MARA COELHO  
 SANDRA MARA MULLER  
 FRANCISCA C. OLIVEIRA

TABELIONATO DE NOTAS  
**Fratti**  
2º Ofício de Registro  
5º Tabelionato de Notas  
Maria Paula Fratti  
Tabeliã  
Fone/Fax: (45) 3224-5420  
Avenida Brasil, 8065 - Centro  
CEP 85801-002 - Cascavel - PR

Rosângela Mara Martin



206863

EMOLUMENTOS DESTA CERTIDÃO: R\$ 24,35  
A presente Certidão Positiva somente terá validade com o Carimbo Oficial do Cartório Distribuidor

THALITA  
Página 1/1

Processo Licitatório  
Folha nº 272  
Pato Bragado - PR

TERMO DE ABERTURA

Contém este LIVRO DIÁRIO GERAL número 008 (oito), 00133 (cento e trinta e três) Folhas numeradas eletronicamente do número 00001 ao número 00133 e se destina a escrituração dos lançamentos das operações próprias do estabelecimento do contribuinte abaixo identificado.

Razão Social: GENERVATIONS BRASIL COMERCIO DE SEMEN LTDA  
 Endereço: RUA NEREU RAMOS, 2036, SALA 01  
 Bairro: CENTRO  
 Cidade: CASCAVEL  
 Estado: PR  
 CEP: 85.810-210  
 Registro na Junta Comercial do Paraná 41205638922  
 Data do Registro: 02/02/2006  
 Inscrição Estadual: 90362175-34  
 C.N.P.J./C.P.F.: 07.817.465/0001-89



Rua Mato Grosso, 2538 - Fone/Fax: (45) 3224-5420 Cascavel-PR  
Autentiquei a presente cópia, conforme o original a mim apresentado, em seu AVERSO do que dou fé

25 ABR. 2014

- MARIA PAULA FRATTI IABILLIA Escr. Juramentada
- Selma Maria Colhe Escr. Juramentada
- Sandra Mara Masucato Escr. Juramentada
- Franciele C. Uetremer Escr. Juramentada
- Ruth March Silva Substituta
- Elizabete Versora Substituta
- Izis Conde Marques Escr. Juramentada

*Katrin Ariane Duvoisin*  
Escrevente



CASCAVEL, 01 de Janeiro de 2013

*Adelaide Janete Boer Zan*

ADELAIDE JANETE BOER ZAN  
SOCIA ADMINISTRADORA  
RG: 6.318.169-2/SSP-PR  
CPF: 004.269.489-20

PAULO DE TARSO VIEIRA LOPES  
CONTADOR  
RG: 1.719.767/SSP - PR  
CRC: 017948/O-4 UF: PR



JUNTA COMERCIAL DO PARANÁ  
AGENCIA REGIONAL DE CASCAVEL  
Termo de Autenticação 14/042894-1

O presente livro/ficha, por mim examinado e conferido, acha-se em conformidade com a legislação em vigor em seus termos de abertura e encerramento.

CASCAVEL  
24 ABR. 2014

DENIS DALL'ASTA  
RESPONSÁVEL PELA AUTENTICAÇÃO

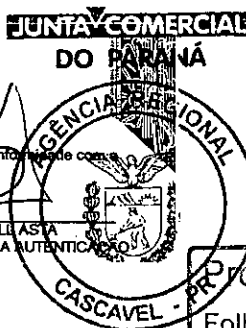

Processo Licitatório  
Folha nº 273  
Pato Bragado - PR

SEMENTES BRASIL COMERCIO SEMEN LTDA  
 Nº. 17.465/0001-89  
 Sistema Contábil

Balanco Patrimonial

Folha: 117  
 Data: 31/12/2013  
 Hora: 10:21

Nome: Empresa

Grau: 5

Encerrado em: 31/12/2013

	12/2013	12/2012
ATIVO	2.339.564,86	2.157.486,27
ATIVO CIRCULANTE	1.982.454,10	1.801.122,44
CAIXA E EQUIVALENTES DE CAIXA	814.479,22	658.927,53
CAIXA GERAL	480.988,53	413.459,79
CAIXA	480.988,53	413.459,79
BANCOS C/MOVIMENTO	490,69	1.467,74
BANCO DO BRASIL S/A AG.3508-4 C.68655-7	490,69	1.467,74
MERC.ABERTO APLIC.FINANC.	333.000,00	244.000,00
BANCO DO BRASIL - B.B. CDB DI	333.000,00	244.000,00
CREDITOS	515.379,22	452.505,52
DUPLICATAS A RECEBER	476.296,41	422.953,04
DUPLICATAS A RECEBER	476.296,41	422.953,04
CONSORCIO	39.082,81	29.552,48
BB CONSÓRCIOS GRUPO 590 COTA 0	39.082,81	29.552,48
ESTOQUES	648.367,89	684.757,13
ESTOQUES DE MERCADORIAS	648.367,89	684.757,13
MERCADORIAS	648.367,89	684.757,13
DESP.APR.ATE EX.SEGUINTE	4.227,77	4.932,26
DESP.APR.ATE EX.SEGUINTE	4.227,77	4.932,26
PREMIOS DE SEG. A VENCER	4.227,77	4.932,26
ATIVO NÃO CIRCULANTE	357.110,76	356.363,83
IMOBILIZADO	353.460,76	352.713,83
MÓVEIS E UTENSÍLIOS	13.970,67	13.970,67
MÓVEIS E UTENSÍLIOS	13.970,67	13.970,67
COMPUTADORES E PERIFÉRICOS	25.922,90	25.175,97
COMPUTADORES E PERIFÉRICOS	20.942,41	20.195,48
SOFTWARE	4.980,49	4.980,49
VASILHAME / TANQUE	99.696,41	99.696,41
BOTIJÕES P/SEMEN	25.196,41	25.196,41
TANQUE CRIOGENICO	16.500,00	16.500,00
BANCO DE SEMEN	58.000,00	58.000,00
VEÍCULOS	192.475,78	192.475,78
VEÍCULOS	192.475,78	192.475,78
CENTRAL TELEFÔNICA/ALARMES	10.285,00	10.285,00
CENTRAL TELEFÔNICA	7.835,00	7.835,00
CENTRAL ALARME	2.450,00	2.450,00
INSTALAÇÕES	11.110,00	11.110,00
INSTALAÇÕES	11.110,00	11.110,00
INTANGÍVEL	3.650,00	3.650,00
MARCAS E PATENTES	3.650,00	3.650,00
MARCAS E PATENTES	3.650,00	3.650,00
TOTAL DO ATIVO	2.339.564,86	2.157.486,27

**Fratti**  
 S. A. H. R. O. S. C. I.

Rua Mato Grosso, 2539 - Fone/Fax: (45) 3224-5420 Cascavel-PR  
 Autentiquei a presente cópia, conforme o original a mim apresentado, em seu ANVERSO do que dou fé

Katrin Ariane Duvoisin  
 Escrevente

25 ABR 2014

- MARIA PAULA FRATTI-TABELIÁ  Ruth Herdt Silva  Substitua
- Selma Maria Cetre - Esc. Jurementada  Elizabete Versori - Substitua
- Sandra Mara Masucato - Esc. Jurementada  Izia Cordeiro Marques - Esc. Jurementada
- Franciele C. Utzeheimer - Esc. Jurementada

O selo de autenticidade  
 foi aposto na última folha  
 deste documento.  
 Instr. Funarpen nº 03/02.

Processo Arbitrário  
 Folha nº 2/4  
 Pato Bragado - PR

Atividade: Empresa

Grau: 5

Encerrado em: 31/12/2013

	12/2013	12/2012
<b>PASSIVO</b>	<b>-2.339.564,86</b>	<b>-2.157.486,27</b>
<b>PASSIVO CIRCULANTE</b>	<b>-649.868,08</b>	<b>-335.340,80</b>
<b>FORNECEDORES</b>	<b>-144.945,59</b>	<b>-191.283,69</b>
<b>FORNECEDORES</b>	<b>-144.945,59</b>	<b>-191.283,69</b>
AGROZOOTEC IND.COM. PROD.AGROP	-773,40	0,00
ASSOC.PAR.CRIAD.B.R.HOLANDESA	0,00	-1.000,00
ASSOC.BRAS.CRIA. BOV.HOLANDESA	-548,34	0,00
GENERVACTIONS - IMPORTAÇÕES	-129.783,85	-182.243,69
PECPLAN ABS IMP.E EXP.LTDA	-8.250,00	0,00
VOLTA INDL AGROPECUARIA LTDA	-5.590,00	-8.040,00
<b>BANCOS C/FINANCIAMENTOS</b>	<b>-312.262,36</b>	<b>-14.499,96</b>
<b>CAPITAL DE GIRO</b>	<b>-150.298,09</b>	<b>0,00</b>
BB GIRO FLEX OP.350.809.981	-150.298,09	0,00
<b>FINANCIAMENTO DE IMOBILIZ</b>	<b>-14.499,96</b>	<b>-14.499,96</b>
CARTÃO BNDES VISA	-14.499,96	-14.499,96
<b>CHEQUES A LIQUIDAR</b>	<b>-1.902,27</b>	<b>0,00</b>
CHEQUES A LIQUIDAR - BCO DO BRASIL	-1.902,27	0,00
<b>FINANCIAMENTO DE IMPORTAÇÃO</b>	<b>-145.562,04</b>	<b>0,00</b>
BANCO DO BRASIL - FINIMP	-145.562,04	0,00
<b>OBRIGACOES TRIBUTARIAS</b>	<b>-6.801,48</b>	<b>-4.775,08</b>
<b>OBRIGACOES TRIBUTARIAS</b>	<b>-6.801,48</b>	<b>-4.775,08</b>
ICMS A RECOLHER	-241,71	-182,88
IMPOSTO DE RENDA A RECOLHER	-6.114,60	-3.895,88
IR. NA FONTE A RECOLHER	-445,17	-562,81
ISSQN RETIDO NA FONTE A RECOLHER	0,00	-24,04
CONTRIB.RETIDAS NA FONTE A REC	0,00	-109,47
<b>CONTRIBUICOES SOCIAIS</b>	<b>-9.172,20</b>	<b>-6.489,71</b>
<b>CONTRIBUICOES SOCIAIS</b>	<b>-9.172,20</b>	<b>-6.489,71</b>
INSS A RECOLHER	-2.847,78	-2.292,72
F.G.T.S. A RECOLHER	-755,25	-591,58
PIS S/FATURAM.A RECOLHER	-11,76	-17,65
COFINS A RECOLHER	-54,27	-81,48
CONTRIB.SOCIAL A RECOLHER	-5.503,14	-3.506,28
<b>OBRIGACOES SOCIAIS</b>	<b>-4.098,73</b>	<b>-4.045,86</b>
<b>OBRIGACOES SOCIAIS</b>	<b>-4.098,73</b>	<b>-4.045,86</b>
SALARIOS A PAGAR	-4.098,73	-4.045,86
<b>CONTAS A PAGAR</b>	<b>-19.809,88</b>	<b>-17.024,27</b>
<b>CONTAS A PAGAR</b>	<b>-19.809,88</b>	<b>-17.024,27</b>
ALUGUEL A PAGAR	-1.600,00	-1.550,00
ANTONIO CARLOS PEREIRA	-1.360,00	0,00
B TRANSPORTES LTDA	-196,16	-963,25
BRADESCO AUTO/RE SEGUROS	-2.336,63	-1.639,47
CARTÃO VISA	-3.058,78	-1.478,03
DOUBLE INFORMÁTICA REPR.COML.LTDA	0,00	-1.331,68
GERMANO ZENI VEICULOS LTDA	0,00	-670,00
HONORARIOS A PAGAR	-700,00	-640,00
HDI SEGUROS S.A.	0,00	-1.000,39
IBISOFT TECN.DA INFORMAÇÃO LTD	-7.860,00	-160,76
KGEPEL PAPÉIS LTDA	0,00	-94,00
LIMP-BRAS DISTRIBUIDORA LTDA	0,00	-35,50
METROPOLITANA VIGILÂNCIA COML INDL	-137,14	-126,64
METRONIC COM. IMP.EQUIP.ELETR.LTDA	-100,00	0,00
PRO-LABORE A PAGAR	-1.206,84	-1.107,16
PAULINERIS TRANSP.E ENC.LTDA	-115,87	-112,98
RODONAVES - TRANSPORTES E ENC.	-244,06	0,00
R CASTRO COM. DE MAT. ELET. LTDA	0,00	-138,58
TEX TRANSPORTE DE ENCOMENDAS	0,00	-50,00
TUICIAL - GRÁFICA E EDITORA LTDA	0,00	-4.788,42
VIAÇÃO OURO E PRATA SA	0,00	-52,15
WEALTH SYSTEMS INFORMÁTICA LTD	-574,40	-765,26
WEBGOPHER COMUNICAÇÃO WEB LTDA	-320,00	-320,00
<b>EMPRÉSTIMOS DE TERCEIROS</b>	<b>-152.777,84</b>	<b>-97.222,23</b>
<b>EMPRÉSTIMO DE TERCEIROS</b>	<b>-152.777,84</b>	<b>-97.222,23</b>
EMPRÉSTIMO DIRCEU OSMARINI	-152.777,84	-97.222,23
<b>PASSIVO NÃO CIRCULANTE</b>	<b>-13.291,79</b>	<b>-180.569,52</b>
<b>EXIGÍVEL A LONGO PRAZO</b>	<b>-13.291,79</b>	<b>-180.569,52</b>
<b>FINANCIAMENTO DE IMOBILIZADO</b>	<b>-13.291,79</b>	<b>-27.791,75</b>
CARTÃO BNDES VISA	-13.291,79	-27.791,75

**Fratti**  
 Rua Mato Grosso, 2539 - Fone/Fax: (45) 3224-5420 Cascavel-PR

Autentiquei a presente cópia, conforme o original a mim apresentado, em seu ANVERSO do que dou fé

25 ABR, 2014

*Karin Ariane Duvoisin*

MARIA PAULA FRATTI ABELIÁ  Ruth Herdt Silva - Substituta  
 Selma Maria Coltre - Esc. Juramentada  Elizabete Versori - Substituta  
 Sandra Mara Mascotto - Esc. Juramentada  Izia Corrêa Marques - Esc. Juramentada  
 Franciele C. Utzheimmer - Esc. Juramentada

**Karin Ariane Duvoisin**  
 Escrevente

O selo de autenticidade foi apostado na última folha deste documento.  
 Instr. Funarpen nº 03/02.

**Processo Licitatório**  
 Folha nº 275  
 Pato Bragado - PR



SEMPER PARAVATIONS BRASIL COMERCIO SEMEN LTDA  
 Nº 07.817.465/0001-89  
 Sistema Contábil

Balanco Patrimonial

Folha: 119  
 Data: 31/12/2013  
 Hora: 10:21  
 Encerrado em: 31/12/2013

Modalidade: Empresa

Grau: 5

	12/2013	12/2012
EMPRÉSTIMO DE TERCEIROS	0,00	-152.777,77
EMPRÉSTIMO DIRCEU OSMARINI	0,00	-152.777,77
	-1.676.404,99	-1.641.575,95
PATRIMONIO LIQUIDO	-1.676.404,99	-1.641.575,95
PATRIMONIO LIQUIDO	-40.000,00	-40.000,00
CAPITAL SOCIAL	-40.000,00	-40.000,00
CAPITAL		
	-1.636.404,99	-1.601.575,95
RESERVAS DE LUCROS	-1.636.404,99	-1.601.575,95
RESERVAS DE LUCROS		
	-2.339.564,86	-2.157.486,27
TOTAL DO PASSIVO		

Reconhecemos a exatidão do presente Balanço Patrimonial com base nas informações e na documentação apresentada, encerrado em 31/12/2013, somando tanto no Ativo como no Passivo, a importância de R\$ 2.339.564,86 (dois milhões, trezentos e trinta e nove mil, quinhentos e sessenta e quatro reais e oitenta e seis centavos), e em 31/12/2012, somando tanto no Ativo como no Passivo, a importância de R\$ 2.157.486,27 (dois milhões, cento e cinquenta e sete mil, quatrocentos e oitenta e seis reais e vinte e sete centavos).

*Adelaide Janete Boer Zan*  
 ADELAIDE JANE TE BOER ZAN  
 SOCIA ADMINISTRADORA  
 CPF 004.269.489-20

*Paulo de Tarso Vieira Lopes*  
 PAULO DE TARSO VIEIRA LOPES  
 CONTADOR  
 CRC 017948/O-4

**Fratti**  
 S.º de Responsabilidade

Rua Mato Grosso, 4339 - Fone/Fax: (45) 3224-5420 Cascavel-PR  
 Autentiquei a presente cópia, conforme o original a mim apresentado, em seu ANVERSO do que dou fé

*K...*  
 25 ABR. 2014

- MARIA PAULA FRATTI-BELIA  Ruth Harde Sivo - Substituta
- Selma Maria Colre - Escr. Juramentada  Elizabete Verseri - Substituta
- Sandra Mara Musacetto - Escr. Juramentada  Izla Conté Marques - Escr. Juramentada
- Franciele C. Ulzeheimer-Escr. Juramentada

O selo de autenticidade  
 foi aposto na última folha  
 deste documento.  
 Instr. Funarper nº 03/02.

Processo Licitatório  
 Folha nº 276  
 Pato Bragado - PR

Consolidação: Empresa Grau: 5

	2013	2012
<b>RECEITA OPERACIONAL BRUTA</b>	<b>1.914.701,15</b>	<b>1.795.722,68</b>
RECEITA BRUTA	1.914.701,15	1.795.722,68
RECEITA BRUTA	1.914.701,15	1.795.722,68
VENDAS A PRAZO	1.941.491,15	1.833.915,18
DEVOLUCOES DE VENDAS	-26.790,00	-38.192,50
<b>DEDUÇÕES DA RECEITA BRUTA</b>	<b>5.079,38</b>	<b>8.102,15</b>
IMPOSTOS S/VENDAS	5.079,38	8.102,15
IMPOSTOS S/VENDAS	5.079,38	8.102,15
ICMS	2.667,20	4.242,36
PIS S/FATURAMENTO	429,56	687,34
COFINS	1.982,62	3.172,45
<b>RECEITA LÍQUIDA</b>	<b>1.909.621,77</b>	<b>1.787.620,53</b>
<b>CUSTOS</b>	<b>697.207,96</b>	<b>664.086,76</b>
CUSTOS DAS MERCADORIAS	697.207,96	664.086,76
CUSTOS MERCADORIAS VEND.	697.207,96	664.086,76
ESTOQUE INICIAL	684.757,13	608.106,31
COMPRAS A VISTA	64.934,90	111.307,22
COMPRAS A PRAZO	569.611,88	614.074,00
(-) ICMS S/COMPRAS	-251,38	-820,91
(-) DEVOLUCOES DE COMPRAS	-2.500,00	-4.075,50
BONIFICAÇÕES RECEBIDAS	0,00	160,20
(-) ICMS S/BONIFICAÇÕES	0,00	-12,02
(-) DETERIORAÇÃO/PERDA DE ESTOQUE	-6.934,38	-1.931,26
(-) BONIFICAÇÃO CONCEDIDA	-8.308,44	-8.645,21
ICMS S/ BONIF. CONCEDIDA	34,15	56,31
CUSTOS COM IMPORTAÇÃO	44.231,99	30.624,75
ESTOQUE FINAL	-648.367,89	-684.757,13
<b>LUCRO BRUTO</b>	<b>1.212.413,81</b>	<b>1.123.533,77</b>
<b>DESPESAS OPERACIONAIS</b>	<b>893.929,57</b>	<b>782.347,63</b>
DESPESAS ADMINISTRATIVAS	867.773,10	754.658,93
DESPESAS ADMINISTRATIVAS	756.298,09	667.501,62
HONORARIOS CONTABEIS	9.100,00	8.320,00
PRO-LABORE	16.272,00	14.928,00
DESPESAS C/INSS SOCIOS	3.254,40	2.985,60
LEGALIZ.DOCUMENTOS/LIVROS	3.216,27	3.247,43
IMPRESSOS MAT.ESCRITORIO	5.149,17	11.057,94
SEGUROS	8.323,73	6.268,37
DESPESAS DE VIAGENS	57.396,76	6.286,93
DESPESA DE VIAGEM	0,00	143,43
DESPESAS C/VEICULOS	11.355,22	35.875,84
ALUGUEIS	19.100,00	18.800,00
AGUA E LUZ	4.548,42	5.133,31
MANUTENÇÃO SISTEMA INFORMÁTICA	32.550,82	9.475,16
DESPESAS C/TELEFONE	13.865,21	13.102,38
DESPESAS POSTAIS	470,30	599,40
JORNAIS E REVISTAS	80,00	0,00
BONIFICACOES E BRINDES	8.464,08	8.645,21
PROPAGANDAS E ANUNCIOS	0,00	12.246,34
FRETES E CARRETOS	24.582,38	21.830,15
MATERIAL DE CONSUMO	55.583,86	55.184,21
INTERNET	3.550,00	3.722,01
FOTOCOPIAS	293,00	0,00
HONORARIOS ADVOCATICIOS	2.000,00	0,00
COMBUSTÍVEIS E LUBRIFICANTES	16.527,96	0,00
SERVICOS DE TERCEIROS	115.866,10	33.693,61
COMISSOES S/VENDAS	274.704,23	345.971,10
DONATIVOS E CONTRIBUICOES	3.194,37	3.224,40
PEDÁGIO	3.651,18	2.887,72
CURSOS E TREINAMENTOS	91,60	50,00
FEIRAS E EVENTOS	35.128,91	34.365,21
SERVIÇOS DE MONITORAMENTO	1.350,40	1.511,26
DESPESAS COM LICITAÇÕES	1.164,12	1.124,94
LOCAÇÃO DE MAQ.EQUIP.	0,00	405,90
MANUTENÇÃO E REPAROS	4.200,00	3.455,00
DESPESAS C/ARMAZENAGEM	0,00	125,79
DESPESAS COM CONSULTORIA	20.190,00	2.179,98
DESPESAS COM ALIMENTAÇÃO	264,50	0,00

**Fratti**  
 Rua Melo Grosso, 2535 - Fone/Fax: (45) 3224-5470 Cascavel-PR  
 Autentiquei a presente cópia, conforme o original a mim apresentado, em seu ANVERSO do que dou fé

25 ABR 2014

MARIA PAULA FRATTI-ABILLIA  Ruth Hardt Silva - Substituta  
 Selma Maria Cotre - Escr. Juramentada  Elizabete Versori - Substituta  
 Sandra Mara Masucato - Escr. Juramentada  Izid Corrêa Marques - Escr. Juramentada  
 Franciele C. Utzehemer - Escr. Juramentada

O selo de autenticidade foi apostado na última folha deste documento. Instr. Funarpen nº 03/02.

Processo Licitatório nº 278  
 Folha nº 278  
 Pato Bragado - PR

GENERATIONS BRASIL COMERCIO SEMEN LTDA  
 CNPJ: 07.817.465/0001-89 DEMONSTRACAO DO RESULTADO DO EXERCICIO  
 Cordilheira Sistema Contábil  
 Consolidação: Empresa

Folha: 121  
 Data: 31/12/2013  
 Hora: 10:32  
 Grau: 5

	2013	2012
BENS DE PEQUENO VALOR	899,00	715,00
DESPESAS C/O PESSOAL	111.475,01	87.157,31
SALARIOS E ORDENADOS	65.039,79	47.370,87
13º SALÁRIO	8.834,93	5.815,06
FÉRIAS	5.936,85	3.452,43
F.G.T.S.	6.063,39	4.244,64
DESPESAS C/INSS	20.691,56	14.485,10
UNIFORMES	4.708,49	11.594,96
DESPESAS MÉDICAS	200,00	194,25
OUTRAS DESP. OPERACIONAIS	9.484,15	4.921,73
DESPESAS TRIBUTARIAS	2.549,77	2.990,47
CONTRIBUICAO SINDICAL	320,00	309,26
IMPOSTOS MUNICIPAIS	952,17	884,35
MULTAS E CORRECAO MONET.	14,50	500,00
TAXA DE SAUDE PUBLICA	639,99	594,30
TAXA DE SEGURANCA PUBLICA	150,61	142,56
CONS.REG.MEDIC.VETERINARIA-CRMV	472,50	560,00
DETERIORAÇÃO/PERDA DE ESTOQUE	6.934,38	1.931,26
DETERIORAÇÃO/PERDA DE ESTOQUE	6.934,38	1.931,26
DESPESAS FINANCEIRAS	53.506,88	28.082,03
DESPESAS FINANCEIRAS	53.506,88	28.082,03
DESPESAS BANCARIAS	19.748,24	14.317,60
JUROS PASSIVOS	25,27	48,72
DESCONTOS CONCEDIDOS	3,50	575,20
VARIACAO MONET.PASSIVA	31.247,56	13.140,51
IOF	2.482,31	0,00
RECEITAS NÃO OPERACIONAIS	36.834,56	5.315,06
DESPESAS NAO OPERACIONAIS	0,00	-37.681,30
OUTRAS DESP.NAO OPERACIONAIS	0,00	-37.681,30
PREJUIZO BAIXA IMOBILIZAD	0,00	-37.681,30
RECEITAS NAO OPERACIONAIS	36.834,56	42.996,36
RECEITAS FINANCEIRAS	28.547,41	39.270,01
DESCONTOS OBTIDOS	168,38	1.174,81
RECEITAS DE APLICACOES	8.186,69	29.548,63
JUROS COBRADOS	8.533,28	4.339,17
VARIACAO MONET.ATIVA	11.659,06	4.207,40
RECUPERACOES	4.112,15	3.244,15
DESPESAS RECUPERADAS	4.112,15	3.244,15
OUTRAS RECEITAS NAO OPER.	4.175,00	482,20
BONIFIC/BRINDES RECEB	0,00	160,20
RESSARCIMENTO DE FRETE	0,00	322,00
INDENIZAÇÕES DE SEGURO	4.175,00	0,00
<b>RESULTADO ANTES DAS OPERAÇÕES FINANCEIRAS</b>	<b>318.484,24</b>	<b>341.186,14</b>
<b>RESULTADO ANTES DA PROVISÃO PARA A CONTRIBUIÇÃO SOCIAL</b>	<b>318.484,24</b>	<b>341.186,14</b>
PROV.P/CONTRIB.SOCIAL	20.678,78	19.393,81
PROV.P/CONTRIB.SOCIAL	20.678,78	19.393,81
PROV.P/CONTRIB.SOCIAL	20.678,78	19.393,81
<b>RESULTADO ANTES DA PROVISÃO PARA O IMPOSTO DE RENDA</b>	<b>297.805,46</b>	<b>321.792,33</b>
PROV.P/IMPOSTO DE RENDA	22.976,42	21.548,68
PROV.P/IMPOSTO DE RENDA	22.976,42	21.548,68
PROV.P/IMPOSTO DE RENDA	22.976,42	21.548,68
<b>LUCRO/PREJUÍZO LÍQUIDO DO EXERCÍCIO</b>	<b>274.829,04</b>	<b>300.243,65</b>

Processo Licitatório  
 Folha nº 276  
 Pato Branco - PR

Adelaide Janete Boer Zan  
 ADELAIDE JANETE BOER ZAN  
 SOCIA ADMINISTRADORA  
 CPF 004.269.489-20

PAULO DE TARSO VIEIRA LOPES  
 CONTADOR  
 CRC: 017948/O-4

**Fratti**  
 2º Ofício de Registro Civil  
 5º Tabelionato de Notas  
 Maria Paula Fratti  
 Tabeliã

Rua Mato Grosso, 2539 - Fone/Fax: (45) 3224-5420 Cascavel-PR  
 Autentiquei a presente cópia, conforme o original apresentado, em seu ANVERSO do que consta no Livro nº 228 de 1807/2001

Katrin Ariane Duvoisin  
 Escrevente

25 ABR. 2014

TABELIONATO DE NOTAS  
 EZK79617

MARIA PAULA FRATTI-TABELIÃ  Ruth Harde Silva  Substituta  
 Selma Maria Cotre - Escr. Juramentada  Elizabete Versori - Substituta  
 Sandra Mara Masucatto - Escr. Juramentada  Tria Corrêa Marques - Escr. Juramentada  
 Francete C. Utzemberger - Escr. Juramentada

TERMO DE ENCERRAMENTO

Contém este LIVRO DIÁRIO GERAL número 008 (oito), 00133 (cento e trinta e três) Folhas numeradas eletronicamente do número 00001 ao número 00133 e se destinou a escrituração dos lançamentos das operações próprias do estabelecimento do contribuinte abaixo identificado, referentes ao período de 01/01/2013 a 31/12/2013

Razão Social: GENERVATIONS BRASIL COMERCIO DE SEMEN LTDA  
 Endereço: RUA NEREU RAMOS, 2036, SALA 01  
 Bairro: CENTRO  
 Cidade: CASCAVEL  
 Estado: PR  
 CEP: 85.810-210  
 Registro na Junta Comercial do Paraná 41205638922-  
 Data do Registro: 02/02/2006  
 Inscrição Estadual: 90362175-34  
 C.N.P.J./C.P.F.: 07.817.465/0001-89

CASCAVEL, 31 de Dezembro de 2013

*Adelaide Janete Boer Zan*  
 ADELAIDE JANETE BOER ZAN  
 SOCIA ADMINISTRADORA  
 RG: 6.318.169-2/SSP-PR  
 CPF: 004.269.489-20

**Fratti**  
 2º Ofício de Notas  
 Rua Mato Grosso, 2539 - Fone/Fax: (45) 3224-5420 Cascavel-PR  
 Autentiquei a presente cópia, conforme o original a mim apresentado, em seu AVVERSO do que dou fé

25 ABR 2014

- MARIA PAULA FRATTI - REI
- Selma Maria Coltre - Esc. Jur. em 19/07/2001
- Sandra Mara Masucato - Esc. Jur. em 19/07/2001
- Franciele C. Utzrehermer - Esc. Jur. em 19/07/2001

**SELO FUNARPEN**

**TABELIONATO DE NOTAS**  
**Fratti**  
 2º Ofício de Notas  
 5º Tabelião de Notas  
 Moisés Paulo Fratti  
 Tabelião  
 Fone/Fax: (45) 3224-5420  
 Avenida Brasil, 8065 - Centro  
 CEP 85501-002 - Cascavel - PR

*Paulo de Tarso Vieira Lopes*  
 PAULO DE TARSO VIEIRA LOPES  
 CONTADOR  
 RG: 1.719.767/SSP - PR  
 CRC: 017948/O-4 UF: PR

*Katrin Ariane Duvoisin*  
 Katrin Ariane Duvoisin  
 Escrevente

Processo Licitatório  
 Folha nº 279  
 Pato Bragado - PR



Genética Inovadora para o seu **FUTURO!**

www.generations.com.br

## ANEXO IV

Prefeitura do Município de PATO BRAGADO – PR  
Pregão Presencial nº. 093/2014

### DECLARAÇÃO DE OBSERVÂNCIA AO DISPOSTO NO INCISO XXXIII DO ARTIGO 7º DA CONSTITUIÇÃO FEDERAL

Prezados Senhores:

A empresa **GENERATIONS BRASIL COMERCIO DE SEMEN LTDA**, por intermédio de seu representante legal, o Sr.(a) **GIANI MARSAL ZAN**, portador(a) do documento de identidade RG nº **3.957.058-0**, emitido pela **SSP/PR**, e do CPF nº **726.971.729-04**, **DECLARA**, sob penas da lei, que, nos termos do §6º, do artigo 27, da Lei nº 6.544, de 22 de Março de 1989, encontra-se em situação regular perante o ministério do Trabalho no que se refere à observância do disposto no inciso XXXIII, do artigo 7º da Constituição Federal, ou seja, não mantém em seu quadro de pessoal menores de 18 ( dezoito ) anos em horário noturno de trabalho ou em serviços perigosos ou insalubres, não mantendo ainda, em qualquer trabalho, menores de 16 ( dezesseis) anos, salvo na condição de aprendiz , a partir dos 14 ( quatorze ) anos.

Por Ser expressão da verdade, firmamos o presente.

Processo Licitatório  
Folha nº 280  
Pato Bragado - PR

Cascavel – PR, 13 de junho de 2014

**GENERATIONS BRASIL  
COMÉRCIO DE SÊMEN LTDA.**

(45) 3224-0257

Rua Nereu Ramos, 2036 - Centro

85810-210

CASCADEL - PR

GENERATIONS BRASIL COMÉRCIO DE SÊMEN LTDA

CNPJ 07.817.465/0001-89

Sócio gerente: GIANI MARSAL ZAN

CPF: 726.971.729-04

RG: 3.957.058-0 SSP-PR

Rua Nereu Ramos, 2036 - Bairro Centro - Cep 85810-210

Cascavel PR - Tel/Fax: 45 3224-0257

generations@generations.com.br www.generations.com.br

**ANEXO V**

Prefeitura do Município de PATO BRAGADO – PR  
Pregão Presencial nº. 093/2013

**DECLARAÇÃO DE INEXISTÊNCIA DE IMPEDIMENTO LEGAL PARA  
LICITAR OU CONTRATAR COM A ADMINISTRAÇÃO**

Prezados Senhores:

A empresa GENERATIONS BRASIL COMERCIO DE SEMEN LTDA, inscrita no CNPJ nº 07.817.465/0001-89 por intermédio de seu representante legal, o Sr.(a) GIANI MARSAL ZAN, portador(a) do documento de identidade RG nº 3.957.058-0, emitido pela SSP/PR, e do CPF nº 726.971.729-04, DECLARA, sob penas da lei, que não existem impedimentos legais para licitar ou contratar com a Administração Pública, em qualquer de suas esferas.

Por Ser expressão da verdade, firmamos o presente.

Cascavel – PR, 16 de junho de 2014

**07.817.465/0001-89**

**GENERATIONS BRASIL  
COMÉRCIO DE SÊMEN LTDA.**

(45) 3224-0257

Rua Nereu Ramos, 2036 - Centro

**85810-210 CASCABEL - PR**

  
GENERATIONS BRASIL COMERCIO DE SÊMEN LTDA

CNPJ 07.817.465/0001-89

Sócio gerente: GIANI MARSAL ZAN

CPF: 726.971.729-04

RG: 3.957.058-0 SSP-PR

Processo Licitatório  
Folha nº 281  
Pato Bragado - PR

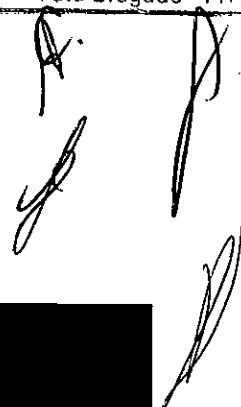

Rua Nereu Ramos, 2036 - Bairro Centro - Cep 85810-210  
Cascavel PR - Tel/Fax: 45 3224-0257  
[generations@generations.com.br](mailto:generations@generations.com.br) [www.generations.com.br](http://www.generations.com.br)

### ANEXO III

Prefeitura do município de Pato Bragado – PR.  
Pregão Presencial n.º 093/2014.

### DECLARAÇÃO DE IDONEIDADE

Prezados Senhores:

Pelo Presente instrumento, a empresa **GENERATIONS BRASIL COMÉRCIO DE SÊMEN LTDA**, inscrita no CNPJ n.º **07.817.465/0001-89**, por intermédio de seu representante legal, o Sr.(a) **GIANI MARSAL ZAN**, portador(a) do documento de identidade RG n.º **3.957.058-0**, emitido pela **SSP/PR**, e do CPF n.º **726.971.729-04**, **DECLARA**, sob pena da lei, que não esta sujeito a qualquer impedimento legal e que não fomos declarados inidôneos para licitar ou contratar com o poder publico, em qualquer de suas esferas.

Por ser expressão da verdade, firmamos o presente.

Cascavel – PR, 13 de junho de 2014

**07.817.465/0001-89**  
**GENERATIONS BRASIL**  
**COMÉRCIO DE SÊMEN LTDA.**  
(45) 3224-0257  
Rua Nereu Ramos, 2036 - Centro  
**85810-210 CASCABEL - PR**

Processo Licitatório  
Folha nº 212  
Pato Bragado - PR

**GENERATIONS BRASIL COMÉRCIO DE SÊMEN LTDA**  
CNPJ 07.817.465/0001-89 -  
Sócio gerente: **GIANI MARSAL ZAN**  
CPF: 726.971.729-04  
RG: 3.957.058-0 SSP-PR

Rua Nereu Ramos, 2036 - Bairro Centro - Cep 85810-210  
Cascavel PR - Tel/Fax: 45 3224-0257  
generations@generations.com.br www.generations.com.br



Genética Inovadora  
para o seu  
**FUTURO!**

PREFEITURA MUNICIPAL DE PATO BRAGADO  
COMISSÃO PERMANENTE DE LICITAÇÕES  
PREGÃO, NA FORMA PRESENCIAL N.º 093/2014  
DATA DE ABERTURA.: 17/06/2014 – HORÁRIO.: 14H10MIN  
ENVELOPE N.º 02 – “DOCUMENTAÇÃO”

GENERATIONS  
Brasil

PREFEITURA DO MUNICÍPIO DE PATO BRAGADO

PROTOCOLO GERAL

Protocolo N.º: 1283

Data: 17/06/2014

HS: 13.38 Roberto

[www.generations.com.br](http://www.generations.com.br) | [generations@generations.com.br](mailto:generations@generations.com.br)  
Rua Nereu Ramos, 2036 | Centro | Cep.: 85.810-210  
|45| 3224.0257 | Cascavel - PR

Processo Licitatório  
Folha nº 283  
Pato Bragado - PR





MINISTÉRIO DO DESENVOLVIMENTO, INDÚSTRIA E COMÉRCIO EXTERIOR  
DEPARTAMENTO NACIONAL DE REGISTRO DO COMÉRCIO

UNTA COMERCIAL DO PARANÁ  
MARCA GENÉTICA COMÉRCIO DE INSUMOS AGROPECUÁRIOS LTDA

CONTRATO SOCIAL

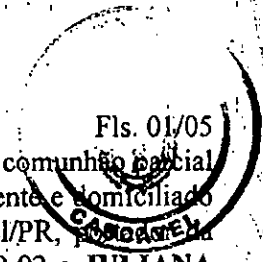

**GIOVANI ANTONIO FERRONATO**, brasileiro, casado pelo regime da comunhão parcial de bens, técnico agrícola, inscrito no CREA/PR sob nº 031.416/TD, residente e domiciliado a Rua São Luiz, nº 1.244, Vila Cancelli, CEP 85.811-000, em Cascavel/PR, portador da cédula de identidade nº 6.237.820-4 PR, inscrito no CPF nº 016.421.649-92 e **JULIANA CAMARGO SZADURA FERRONATO**, brasileira, casada pelo regime da comunhão parcial de bens, empresária, residente e domiciliada a Rua São Luiz, nº 1.244, Vila Cancelli, CEP 85.811-000, em Cascavel/PR, portadora da cédula de identidade nº 6.699.800-2 PR, inscrita no CPF nº 021.781.579-04, pelo presente instrumento e na melhor forma de direito, resolvem, neste ato, constituir entre si, uma SOCIEDADE EMPRESÁRIA LIMITADA, a qual será regida por este contrato, lavrado em conformidade com a Lei nº 10.406/02, conforme as cláusulas a seguir:

**Da Denominação, Sede, Objeto e Duração da Sociedade**

**Cláusula 1ª** - A sociedade girará sob o nome empresarial de MARCA GENÉTICA COMÉRCIO DE INSUMOS AGROPECUÁRIOS LTDA, e terá sua sede e à Rua São Luiz, nº 1.244, Vila Cancelli, CEP 85.811-000, em Cascavel/PR.

**Cláusula 2ª** - Constitui objeto da sociedade a exploração do ramo de Comércio de Sêmen Bovino, Ovino e Caprino (Cnae 4623-1/01); Comércio de Insumos Agropecuários e mercadorias em geral, inclusive materiais para inseminação artificial (Cnae 4683-4/00 e 4692-3/00), Comércio de produtos para cercas elétricas/eletrificadas (Cnae 4742-3/00) e Comércio de Nitrogênio Líquido (Cnae 4684-2/99).

**Cláusula 3ª** - A sociedade iniciará suas atividades em 22 de maio de 2.008 e seu prazo de duração é por tempo indeterminado.

**Cláusula 4ª** - A sociedade poderá a qualquer tempo, abrir ou fechar filial ou outras dependências, mediante alteração contratual assinada por todos os sócios.

**Do Capital Social e das Quotas Sociais**

**Cláusula 5ª** - O capital social será de R\$ 15.000,00 (Quinze mil reais), dividido em 15.000 quotas, no valor de R\$ 1,00 (um real) cada uma, integralizadas pelos sócios da seguinte forma:

- a) **Giovani Antonio Ferronato**, 1.500 quotas no valor de R\$ 1.500,00 (um mil e quinhentos reais), totalmente integralizados, neste ato, em moeda corrente;
- b) **Juliana Camargo Szadura Ferronato**, 13.500 quotas, no valor de R\$ 13.500,00 (treze mil e quinhentos reais), totalmente integralizados, neste ato, em moeda corrente.



FUNCIONAL CONTABILIDADE LTDA.  
Rua Visc de Guarapuava, 1572 - Cascavel - PR  
(45) 3225-5342 - e-mail: funcional@funcional.cnt.br



**MINISTÉRIO DO DESENVOLVIMENTO, INDÚSTRIA E COMÉRCIO EXTERIOR**  
**DEPARTAMENTO NACIONAL DE REGISTRO DO COMÉRCIO**  
**UNIA COMERCIAL DO PARANÁ**  
**MARCA GENÉTICA COMÉRCIO DE INSUMOS AGROPECUÁRIOS LTDA.**

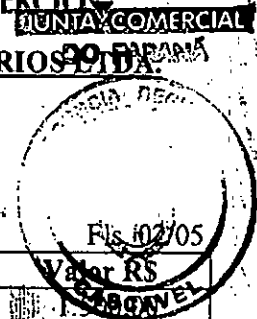

**CONTRATO SOCIAL**

Sócio	Quotas	%	Valor R\$
Giovani Antonio Ferronato	1.500	10%	1.500,00
Juliana Camargo Szadura Ferronato	13.500	90%	13.500,00
<b>Totais</b>	<b>15.000</b>	<b>100%</b>	<b>15.000,00</b>

Parágrafo único - A responsabilidade de cada sócio é restrita ao valor de suas quotas, mas todos respondem solidariamente pela integralização do capital social, nos termos do art. 1.052 da Lei nº 10.406/02.

**Cláusula 6ª** - As quotas são indivisíveis em relação à sociedade e não poderão ser cedidas ou transferidas total ou parcialmente a terceiros, sem o consentimento do outro sócio, a quem fica assegurado, em igualdade de condições e preço, o direito de preferência para a sua aquisição se postas à venda, formalizando, se realizada a cessão delas, a alteração contratual pertinente, nos termos dos art. 1.056 e 1057 da Lei nº 10.406/02.

**Da Administração da Sociedade**

**Cláusula 7ª** - A sociedade será administrada por um ou mais sócios, devidamente designados no presente contrato ou em ato separado, ficando permitida a atribuição do referido cargo a não sócio.

Parágrafo primeiro - A designação de administrador não sócio dependerá da aprovação de, no mínimo, dois terços dos quotistas, em assembléia geral, devidamente convocada para esse fim, ficando investido no cargo mediante assinatura do termo de posse no livro de atas da administração.

Parágrafo segundo - O exercício do cargo de administrador será interrompido pela renúncia, destituição, a qualquer tempo, ou pelo término do prazo, se fixado, ficando permitida a recondução.

**Cláusula 8ª** - A administração da sociedade caberá ao sócio GIOVANI ANTONIO FERRONATO, com poderes e atribuições de ADMINISTRADOR, autorizado o uso da firma ou denominação social, vedado, no entanto em atividades estranhas ao interesse social ou assumir obrigações seja em favor de qualquer dos quotistas ou de terceiros, bem como onerar ou alienar bens imóveis da sociedade, sem autorização do outro sócio.

**Cláusula 9ª** - O(s) administrador(es) declara(m), sob as penas da lei, que não está(ão) impedido(s) de exercer a administração da sociedade, por lei especial ou em virtude de condenação criminal ou por se encontrar sob os efeitos dela, a pena que vede, ainda que temporariamente, o acesso a cargos públicos; ou por crime falimentar, de prevaricação, peita ou suborno, concussão, peculato ou contra a economia popular, contra o sistema financeiro nacional, contra normas de defesa da concorrência, contra as relações de consumo, fé pública ou a propriedade, conforme prevê o art. 1.011, § 1º da Lei nº 10.406/2002.

**Cláusula 10ª** - Ao término de cada exercício social, em 31 de dezembro, o

Processo Licitatório  
Folha nº 255  
adm. registrado - PR

**FUNCIONAL CONTABILIDADE LTDA.**  
Rua Visc de Guarapuava, 1572 - Cascavel - PR  
(45) 3225-5342 - e-mail: funcional@funcional.cnt.br



MINISTÉRIO DO DESENVOLVIMENTO, INDÚSTRIA E COMÉRCIO EXTERIOR  
DEPARTAMENTO NACIONAL DE REGISTRO DO COMÉRCIO  
JUNTA COMERCIAL DO PARANÁ  
MARCA GENÉTICA COMÉRCIO DE INSUMOS AGROPECUÁRIOS LTDA.

CONTRATO SOCIAL



prestará contas justificadas de sua administração, procedendo à elaboração do inventário, do balanço patrimonial e do balanço de resultado econômico, cabendo aos sócios, na proporção de suas quotas, os lucros ou perdas apurados.

**Cláusula 11ª** - A sociedade não estabelecerá um Conselho Fiscal, haja vista sua desnecessidade em razão do número de sócios.

**Cláusula 12ª** - Os sócios poderão, de comum acordo, fixar uma retirada mensal, a título de "pro-labore", observadas as disposições regulamentares pertinentes.

**Das Deliberações dos Sócios**

**Cláusula 13ª** - As deliberações sociais serão tomadas em reunião especialmente designada para este fim, restando dispensada as formalidades de convocação quando todos os sócios comparecerem ou declararem-se cientes por escrito sobre a matéria, local, data e hora da reunião.

**Parágrafo único** - Torna-se, ainda, desnecessária a reunião, se todos os sócios deliberarem expressamente sobre a matéria que seria objeto da mesma, nos termos do art. 1.072 da Lei nº 10.406/02.

**Cláusula 14ª** - Dependem da deliberação dos sócios correspondentes a mais de metade do capital social, conforme o art. 1.076, II da Lei nº 10.406/02, além de outras matérias indicadas em lei:

- a) a designação de administradores, quando feita em ato separado;
- b) a destituição dos administradores;
- c) o modo de remuneração, quando não estabelecido no contrato;
- d) o pedido de concordata.

Processo Licitatório  
Folha nº 286  
Pato Bragado - PR

**Cláusula 15ª** - Dependem da deliberação dos sócios correspondentes, no mínimo, a três quartos do capital social, conforme o art. 1.076, I da Lei nº 10.406/02, além de outras matérias indicadas em lei:

- a) a modificação do contrato social;
- b) a incorporação, a fusão e a dissolução da sociedade, ou a cessão do estado de liquidação.

**Cláusula 16ª** - Nos demais casos, as deliberações sociais serão tomadas pela maioria de voto dos presentes, nos termos do inciso III, do art. 1.076 da Lei nº 10.406/02.

**Cláusula 17ª** - A assembléia dos sócios é indispensável e deve realizar-se ao menos uma vez ao ano, nos quatro meses seguintes ao término do exercício social, tendo como objeto a tomada de contas do(s) administrador(es) e deliberação sobre o balanço patrimonial e resultado econômico; designar novo(s) administrador(es), quando for o caso; tratar dos demais assuntos constantes da ordem do dia, observado o disposto no art. 1.078 e parágrafos seguintes da Lei nº 10.406/02.

 **FUNCIONAL CONTABILIDADE LTDA.**  
Rua Visc de Guarapuava, 1572 - Cascavel - PR  
(45) 3225-5342 - e-mail: funcional@funcional.cnt.br



MINISTÉRIO DO DESENVOLVIMENTO, INDÚSTRIA E COMÉRCIO EXTERIOR  
DEPARTAMENTO NACIONAL DE REGISTRO DO COMÉRCIO  
IUNTA COMERCIAL DO PARANÁ  
MARCA GENÉTICA COMÉRCIO DE INSUMOS AGROPECUÁRIOS REGIONAL  
DO PARANÁ

CONTRATO SOCIAL



**Da Resolução e Dissolução da Sociedade**

**Cláusula 18ª** – Poderá, a maioria dos sócios correspondentes a mais da metade do capital social excluir o sócio que colocar em risco a continuidade da empresa, mediante alteração de contrato social, devendo a decisão ser tomada em reunião ou assembléia designada para tal fim, cientificado o acusado em tempo hábil que lhe permita o exercício do direito de defesa.

**Cláusula 19ª** – A sociedade dissolve-se, de pleno direito, nas seguintes hipóteses:

- a) consenso unânime dos sócios;
- b) deliberação dos sócios, por maioria absoluta;
- c) a falta de pluralidade de sócios, não reconstituída no prazo de cento e oitenta dias;
- d) pela dissolução judicial, na hipótese de declaração de falência.

**Cláusula 20ª** - Falecendo ou tornando-se interditado qualquer sócio, a sociedade continuará suas atividades com os herdeiros, sucessores e o incapaz. Não sendo possível ou inexistindo interesse destes ou do(s) sócio(s) remanescente(s), o valor de seus haveres será apurado e liquidado com base na situação patrimonial da sociedade, à data da resolução, verificada em balanço especialmente levantado para tal fim.

**Parágrafo único** – O mesmo procedimento será adotado em outros casos em que a sociedade se resolva em relação a seu sócio.

**Disposições Finais**

**Cláusula 21ª** – A presente sociedade será regida por este contrato e pelas normas contidas na Lei nº 10.406/2002, aplicando-se, em caso de omissão, as normas referentes às Sociedades Simples, e ainda, supletivamente às vigentes para as Sociedades Anônimas, conforme a Lei nº 6.404/76.

**Cláusula 22ª** - Fica eleito o foro de Cascavel, Estado do Paraná, para o exercício de cumprimento dos direitos e obrigações resultantes deste contrato.

E por estarem assim, justos e contratados, fica lavrado o presente contrato em três vias de igual teor e forma, lido, compreendido e elaborado de conformidade com a intenção dos sócios ora presentes, e que, isto posto, assinam na presença de duas testemunhas, e rubricam todas as vias.

Cascavel, 05 de maio de 2.008.

Giovani Antonio Ferronato



FUNCIONAL CONTABILIDADE LTDA.  
Rua Visc de Guarapuava, 1572 - Cascavel - PR  
(45) 3225-5342 - e-mail: funcional@funcional.cnt.br

Processo Licitatório  
Folha nº 287  
Pato Bregado - PR



MINISTÉRIO DO DESENVOLVIMENTO, INDÚSTRIA E COMÉRCIO EXTERIOR  
 DEPARTAMENTO NACIONAL DE REGISTRO DO COMÉRCIO  
 JUNTA COMERCIAL DO PARANÁ  
 MARCA GENÉTICA COMÉRCIO DE INSUMOS AGROPECUÁRIOS LTDA.

CONTRATO SOCIAL

JUNTA COMERCIAL  
DO PARANÁ



*Juliana Camargo Szadura Ferronato*  
 Juliana Camargo Szadura Ferronato

Testemunhas:

*Victor Hugo Zanato de Mello*  
 Victor Hugo Zanato de Mello  
 RG 9.650.383-0 SSP/PR

*Rogério Garcia Vieira*  
 Rogério Garcia Vieira  
 RG 6.552.542-9 SSP/PR

Elaborado por:

*Cristovão Sobociński*  
 Cristovão Sobociński  
 Téc. Cont. CRC/PR 015.414/O-0

*Matheus B. Sobociński*  
 Matheus B. Sobociński  
 Advogado OAB/PR 38.833

JUNTA COMERCIAL DO PARANÁ  
 AGENCIA REGIONAL DE CASCAVEL  
 CERTIFICADO DE REGISTRO EM: 16/05/2008  
 SOB NÚMERO: 41206195765  
 Protocolo: 08/184811-0, DE 08/05/2008

MARCA GENÉTICA COMÉRCIO DE INSUMOS AGROPECUÁRIOS LTDA  
 2598509

MARIA-THERÉZA LOPES S.L.O.7AO  
 SECRETARIA GERAL

Processo Licitatório  
 Folha nº 288  
 Pato Bragado - PR

FUNCIÓNAL CONTABILIDADE LTDA.  
 Rua Visc de Guarapuava, 1572 - Cascavel PR  
 (45) 3225-5342 - e-mail: funcional@funcional.cnt.br



MINISTÉRIO DO DESENVOLVIMENTO, INDÚSTRIA E COMÉRCIO EXTERIOR

DEPARTAMENTO NACIONAL DE REGISTRO DO COMÉRCIO

JUNTA COMERCIAL DO PARANÁ

MARCA GENÉTICA COMÉRCIO DE INSUMOS AGROPECUÁRIOS LTDA

JUNTA COMERCIAL DO PARANÁ



C.N.P.J. Nº 09.562.835/0001-00

**PRIMEIRA ALTERAÇÃO DE CONTRATO SOCIAL**

Fls. 01/06

**GIOVANI ANTONIO FERRONATO**, brasileiro, casado pelo regime da comunhão parcial de bens, técnico agrícola, inscrito no CREA/PR sob nº 031.416/TD, residente e domiciliado a Rua São Luiz, nº 1.244, Vila Cancelli, CEP 85.811-000, em Cascavel/PR, portador da cédula de identidade nº 6.237.820-4 PR, inscrito no CPF nº 016.421.649-92 e **JULIANA CAMARGO SZADURA FERRONATO**, brasileira, casada pelo regime da comunhão parcial de bens, empresária, residente e domiciliada a Rua São Luiz, nº 1.244, Vila Cancelli, CEP 85.811-000, em Cascavel/PR, portadora da cédula de identidade nº 6.699.800-2 PR, inscrita no CPF nº 021.781.579-04, sócios integrantes da SOCIEDADE EMPRESÁRIA LIMITADA denominada MARCA GENÉTICA COMÉRCIO DE INSUMOS AGROPECUÁRIOS LTDA, com seu Contrato Social devidamente registrado na JUCEPAR – Junta Comercial do Estado do Paraná, sob o nº 412.06195765, em 16 de maio de 2008, resolvem, de comum acordo, alterar e consolidar o contrato primitivo, conforme cláusulas a seguir:

**Cláusula 1ª** - Ingressa na sociedade **INEZ FERRONATO TREVISOL**, brasileira, casada pelo regime da comunhão parcial de bens, empresária, residente e domiciliado à Rua Cipreste, nº 385, Pq. Verde, CEP 85.807-700, em Cascavel/PR, portadora da cédula de identidade RG nº 5.203.347-0 PR, inscrita no CPF/MF sob nº 829.296.889-04.

**Cláusula 2ª** - A sócia **JULIANA CAMARGO SZADURA FERRONATO**, que possui na sociedade 13.500 quotas, no valor de R\$ 13.500,00 (Treze mil e quinhentos reais), retira-se da sociedade, cedendo e transferindo a totalidade de suas quotas à sócia ingressante **INEZ FERRONATO TREVISOL**, pelas quais dá plena e total quitação.

**Cláusula 3ª** - O capital social, que é de R\$ 15.000,00 (Quinze mil reais), dividido em 15.000 quotas, no valor de R\$ 1,00 (um real) cada uma, totalmente integralizado pelos sócios, fica dividido, em razão da presente alteração, da seguinte forma:

Sócio	Quotas	%	Valor R\$
Giovani Antonio Ferronato	1.500	10%	1.500,00
Inez Ferronato Trevisol	13.500	90%	13.500,00
<b>Totais</b>	<b>15.000</b>	<b>100%</b>	<b>15.000,00</b>

**Cláusula 4ª** - À vista da modificação ora ajustada e em consonância com o que determina o art. 2.031 da Lei nº 10.406/2002, os sócios resolvem, por este instrumento, atualizar e CONSOLIDAR o contrato social, tornando assim sem efeito, a partir desta data, as cláusulas e condições contidas no contrato primitivo e demais alterações que, adequado às disposições da referida Lei nº 10.406/2002 aplicáveis a este tipo societário, passa a ter a seguinte redação:

**GIOVANI ANTONIO FERRONATO**, brasileiro, casado pelo regime da comunhão parcial de bens, técnico agrícola, inscrito no CREA/PR sob nº 031.416/TD, residente e domiciliado a Rua São Luiz, nº 1.244, Vila Cancelli, CEP 85.811-000, em Cascavel/PR, portador da

Processo Liquidatório  
Folha nº 289  
Pato Bragado - PR



MINISTÉRIO DO DESENVOLVIMENTO, INDÚSTRIA E COMÉRCIO  
 DEPARTAMENTO NACIONAL DE REGISTRO DO COMÉRCIO  
 JUNTA COMERCIAL DO PARANÁ

MARCA GENÉTICA COMÉRCIO DE INSUMOS AGROPECUÁRIOS LTDA

C.N.P.J. Nº 09.562.835/0001-00



**PRIMEIRA ALTERAÇÃO DE CONTRATO SOCIAL**

Fls. 02/06

cédula de identidade nº 6.237.820-4 PR, inscrito no CPF nº 016.421.649-92 e INEZ FERRONATO TREVISOL, brasileira, casada pelo regime da comunhão parcial de bens, empresária, residente e domiciliado à Rua Cipreste, nº 385, Pq. Verde, CEP 85.807-700, em Cascavel/PR, portadora da cédula de identidade RG nº 5.203.347-0 PR, inscrita no CPF/MF sob nº 829.296.889-04, sócios integrantes da SOCIEDADE EMPRESÁRIA LIMITADA denominada MARCA GENÉTICA COMÉRCIO DE INSUMOS AGROPECUÁRIOS LTDA, com seu Contrato Social devidamente registrado na JUCEPAR – Junta Comercial do Estado do Paraná, sob o nº 412.06195765, em 16 de maio de 2008, têm entre si, justos e contratados, as seguintes cláusulas:

**Da Denominação, Sede, Objeto e Duração da Sociedade**

**Cláusula 1ª** - A sociedade girará sob o nome empresarial de MARCA GENÉTICA COMÉRCIO DE INSUMOS AGROPECUÁRIOS LTDA, e terá sua sede e à Rua São Luiz, nº 1.244, Vila Cancelli, CEP 85.811-000, em Cascavel/PR.

**Cláusula 2ª** - Constitui objeto da sociedade a exploração do ramo de Comércio de Sêmen Bovino, Ovino e Caprino (Cnae 4623-1/01); Comércio de Insumos Agropecuários e mercadorias em geral, inclusive materiais para inseminação artificial (Cnae 4683-4/00 e 4692-3/00), Comércio de produtos para cercas elétricas/eletrificadas (Cnae 4742-3/00) e Comércio de Nitrogênio Líquido (Cnae 4684-2/99).

**Cláusula 3ª** - A sociedade iniciará suas atividades em 22 de maio de 2.008 e seu prazo de duração é por tempo indeterminado.

**Cláusula 4ª** - A sociedade poderá a qualquer tempo, abrir ou fechar filial ou outras dependências, mediante alteração contratual assinada por todos os sócios.

Processo Licitatório  
 Folha nº 290  
 Pato Bragado - PR

**Do Capital Social e das Quotas Sociais**

**Cláusula 5ª** - O capital social será de R\$ 15.000,00 (Quinze mil reais), dividido em 15.000 quotas, no valor de R\$ 1,00 (um real) cada uma, integralizadas pelos sócios da seguinte forma:

Sócio	Quotas	%	Valor R\$
Giovani Antonio Ferronato	1.500	10%	1.500,00
Inez Ferronato Trevisol	13.500	90%	13.500,00
<b>Totais</b>	<b>15.000</b>	<b>100%</b>	<b>15.000,00</b>



FUNCIONAL CONTABILIDADE LTDA.  
 Rua Visconde Guarapuava, 1572 - Cascavel - PR  
 (41) 3225-5342 - e-mail: funcional@funcional.ent.br

*[Handwritten signatures and initials]*



MINISTÉRIO DO DESENVOLVIMENTO, INDÚSTRIA E COMÉRCIO EXTERIOR

DEPARTAMENTO NACIONAL DE REGISTRO DO COMÉRCIO

JUNTA COMERCIAL DO PARANÁ

MARCA GENÉTICA COMÉRCIO DE INSUMOS AGROPECUÁRIOS LTDA



C.N.P.J. Nº 09.562.835/0001-00

## PRIMEIRA ALTERAÇÃO DE CONTRATO SOCIAL

Fls. 03/06

Parágrafo único - A responsabilidade de cada sócio é restrita ao valor de suas quotas, mas todos respondem solidariamente pela integralização do capital social, nos termos do art. 1.052 da Lei nº 10.406/02.

**Cláusula 6ª** - As quotas são indivisíveis em relação à sociedade e não poderão ser cedidas ou transferidas total ou parcialmente a terceiros, sem o consentimento do outro sócio, a quem fica assegurado, em igualdade de condições e preço, o direito de preferência para a sua aquisição se postas à venda, formalizando, se realizada a cessão delas, a alteração contratual pertinente, nos termos dos art. 1.056 e 1057 da Lei nº 10.406/02.

### Da Administração da Sociedade

**Cláusula 7ª** - A sociedade será administrada por um ou mais sócios, devidamente designados no presente contrato ou em ato separado, ficando permitida a atribuição do referido cargo a não sócio.

Parágrafo primeiro - A designação de administrador não sócio dependerá da aprovação de, no mínimo, dois terços dos quotistas, em assembléia geral, devidamente convocada para esse fim, ficando investido no cargo mediante assinatura do termo de posse no livro de atas da administração.

Parágrafo segundo - O exercício do cargo de administrador será interrompido pela renúncia, destituição, a qualquer tempo, ou pelo término do prazo, se fixado, ficando permitida a recondução.

**Cláusula 8ª** - A administração da sociedade caberá ao sócio GIOVANI ANTONIO FERRONATO, com poderes e atribuições de ADMINISTRADOR, autorizado o uso da firma ou denominação social, vedado, no entanto em atividades estranhas ao interesse social ou assumir obrigações seja em favor de qualquer dos quotistas ou de terceiros, bem como onerar ou alienar bens imóveis da sociedade, sem autorização do outro sócio.

**Cláusula 9ª** - O(s) administrador(es) declara(m), sob as penas da lei, que não está(ão) impedido(s) de exercer a administração da sociedade, por lei especial ou em virtude de condenação criminal ou por se encontrar sob os efeitos dela, a pena que vede, ainda que temporariamente, o acesso a cargos públicos; ou por crime falimentar, de prevaricação, peita ou suborno, concussão, peculato ou contra a economia popular, contra o sistema financeiro nacional, contra normas de defesa da concorrência, contra as relações de consumo, fé pública ou a propriedade, conforme prevê o art. 1.011, § 1º da Lei nº 10.406/2002.

**Cláusula 10ª** - Ao término de cada exercício social, em 31 de dezembro, o administrador-PR prestará contas justificadas de sua administração, procedendo à elaboração do inventário, do balanço patrimonial e do balanço de resultado econômico, cabendo aos sócios, na proporção de suas quotas, os lucros ou perdas apurados.

Processo Licitatório  
Folha nº 291



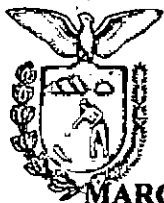

MINISTÉRIO DO DESENVOLVIMENTO, INDÚSTRIA E COMÉRCIO EXTERNO  
DEPARTAMENTO NACIONAL DE REGISTRO DO COMÉRCIO  
JUNTA COMERCIAL DO PARANÁ



MARCA GENÉTICA COMÉRCIO DE INSUMOS AGROPECUÁRIOS LTDA

C.N.P.J. Nº 09.562.835/0001-00

**PRIMEIRA ALTERAÇÃO DE CONTRATO SOCIAL**

Fls. 04/06

**Cláusula 11ª** - A sociedade não estabelecerá um Conselho Fiscal, haja vista sua desnecessidade em razão do número de sócios.

**Cláusula 12ª** - Os sócios poderão, de comum acordo, fixar uma retirada mensal, a título de "pro-labore", observadas as disposições regulamentares pertinentes.

**Das Deliberações dos Sócios**

**Cláusula 13ª** - As deliberações sociais serão tomadas em reunião especialmente designada para este fim, restando dispensada as formalidades de convocação quando todos os sócios comparecerem ou declararem-se cientes por escrito sobre a matéria, local, data e hora da reunião.

**Parágrafo único** - Torna-se, ainda, desnecessária a reunião, se todos os sócios deliberarem expressamente sobre a matéria que seria objeto da mesma, nos termos do art. 1.072 da Lei nº 10.406/02.

**Cláusula 14ª** - Dependem da deliberação dos sócios correspondentes a mais de metade do capital social, conforme o art. 1.076, II da Lei nº 10.406/02, além de outras matérias indicadas em lei:

- a) a designação de administradores, quando feita em ato separado;
- b) a destituição dos administradores;
- c) o modo de remuneração, quando não estabelecido no contrato;
- d) o pedido de concordata.

**Cláusula 15ª** - Dependem da deliberação dos sócios correspondentes, no mínimo, a três quartos do capital social, conforme o art. 1.076, I da Lei nº 10.406/02, além de outras matérias indicadas em lei:

- a) a modificação do contrato social;
- b) a incorporação, a fusão e a dissolução da sociedade, ou a cessão do estado de liquidação.

**Cláusula 16ª** - Nos demais casos, as deliberações sociais serão tomadas pela maioria de voto dos presentes, nos termos do inciso III, do art. 1.076 da Lei nº 10.406/02.

**Cláusula 17ª** - A assembleia dos sócios é indispensável e deve realizar-se ao menos uma vez ao ano, nos quatro meses seguintes ao término do exercício social, tendo como objeto a tomada de contas do(s) administrador(es) e deliberação sobre o balanço patrimonial e resultado econômico; designar novo(s) administrador(es), quando for o caso; tratar dos demais assuntos constantes da ordem do dia, observado o disposto no art. 1.078 e parágrafos seguintes da Lei nº 10.406/02.

Processo Licitatório  
292  
Folha nº  
Pato Branco - PR



MINISTÉRIO DO DESENVOLVIMENTO, INDÚSTRIA E COMÉRCIO EXTERIOR  
 DEPARTAMENTO NACIONAL DE REGISTRO DO COMÉRCIO  
 JUNTA COMERCIAL DO PARANÁ

MARCA GENÉTICA COMÉRCIO DE INSUMOS AGROPECUÁRIOS LTDA



C.N.P.J. Nº 09.562.835/0001-00

**PRIMEIRA ALTERAÇÃO DE CONTRATO SOCIAL**

Fls. 05/06

**Da Resolução e Dissolução da Sociedade**

**Cláusula 18ª** – Poderá, a maioria dos sócios correspondentes a mais da metade do capital social excluir o sócio que colocar em risco a continuidade da empresa, mediante alteração de contrato social, devendo a decisão ser tomada em reunião ou assembléia designada para tal fim, cientificado o acusado em tempo hábil que lhe permita o exercício do direito de defesa.

**Cláusula 19ª** – A sociedade dissolve-se, de pleno direito, nas seguintes hipóteses:

- a) consenso unânime dos sócios;
- b) deliberação dos sócios, por maioria absoluta;
- c) a falta de pluralidade de sócios, não reconstituída no prazo de cento e oitenta dias;
- d) pela dissolução judicial, na hipótese de declaração de falência.

**Cláusula 20ª** - Falecendo ou tomando-se interditado qualquer sócio, a sociedade continuará suas atividades com os herdeiros, sucessores e o incapaz. Não sendo possível ou inexistindo interesse destes ou do(s) sócio(s) remanescente(s), o valor de seus haveres será apurado e liquidado com base na situação patrimonial da sociedade, à data da resolução, verificada em balanço especialmente levantado para tal fim.

Parágrafo único – O mesmo procedimento será adotado em outros casos em que a sociedade se resolva em relação a seu sócio.

**Disposições Finais**

**Cláusula 21ª** – A presente sociedade será regida por este contrato e pelas normas contidas na Lei nº 10.406/2002, aplicando-se, em caso de omissão, as normas referentes às Sociedades Simples, e ainda, supletivamente às vigentes para as Sociedades Anônimas, conforme a Lei nº 6.404/76.

**Cláusula 22ª** - Fica eleito o foro de Cascavel, Estado do Paraná, para o exercício de cumprimento dos direitos e obrigações resultantes deste contrato.

E por estarem assim, justos e contratados, fica lavrado o presente contrato em três vias de igual teor e forma, lido, compreendido e elaborado de conformidade com a interção dos sócios ora presentes, e que, isto posto, assinam na presença de duas testemunhas, e rubricam todas as vias.

Processo Licitatório  
 Folha nº 293  
 Pato Bragado - PR

Cascavel, 03 de novembro de 2008.



MINISTÉRIO DO DESENVOLVIMENTO, INDÚSTRIA E COMÉRCIO EXTERIOR  
 DEPARTAMENTO NACIONAL DE REGISTRO DO COMÉRCIO  
 JUNTA COMERCIAL DO PARANÁ  
 MARCA GENÉTICA COMÉRCIO DE INSUMOS AGROPECUÁRIOS LTDA



C.N.P.J. Nº 09.562.835/0001-00

PRIMEIRA ALTERAÇÃO DE CONTRATO SOCIAL

Fls. 06/06

*Giovani A. Ferronato*  
 Giovanni Antonio Ferronato

*Júliana Camargo Szadura Ferronato*  
 Júliana Camargo Szadura Ferronato

*Inez Ferronato Trevisol*  
 Inez Ferronato Trevisol

Testemunhas:

*Victor Hugo Zanato de Mello*  
 Victor Hugo Zanato de Mello  
 RG 9.650.383-0 SSP/PR

*Rogério Garcia Vieira*  
 Rogério Garcia Vieira  
 RG 6.552.542-9 SSP/PR

Elaborado por:

*Cristovão Sobocinski*  
 Cristovão Sobocinski  
 Pato Bragado - PR  
 Téc. Cont. CRC/PR 015.414/O-0

Processo Licitatório  
 Folha nº 294

JUNTA COMERCIAL DO PARANÁ  
 AGENCIA REGIONAL DE CASCAVEL  
 CERTIFICO O REGISTRO EM: 20/11/2008  
 SOB NUMERO: 20085109568  
 Protocolo: 08/510956-8, DE 13/11/2008.  
 Empresa: 41 2 0619576-5  
 MARCA GENÉTICA COMÉRCIO DE INSUMOS AGROPECUÁRIOS LTDA  
 LUIZ CARLOS SALVARO  
 SECRETÁRIO

FUNCIONAL CONTABILIDADE LTDA.  
 Rua Visconde Guarapuava, 1572 - Cascavel - PR  
 (45) 3225-5342 e-mail: funcional@funcionalcont.br

REPÚBLICA FEDERAL DO BRASIL  
 Ministério da Justiça  
 Departamento de Registro Civil

**CPF - CADASTRO DE PESSOAS FÍSICAS**

Nome  
**GIOVANI ANTONIO FERRONATO**

Nº de Inscrição: **018421849-32** Data de Nascimento: **27/12/74**



Este documento é a comprovação de inscrição no CADASTRO DE PESSOAS FÍSICAS - CPF, vedada a utilização por terceiros, salvo nos casos previstos na legislação vigente.

Assinatura:  
*Giovani A. Ferronato*  
**GIOVANI ANTONIO FERRONATO**

VALIDO EM TODO O TERRITÓRIO NACIONAL  
 Emitido em: 08/01/94

REPÚBLICA FEDERAL DO BRASIL  
 Ministério da Justiça  
 Departamento de Registro Civil



6.237.824-4 12/06/1991

**GIOVANI ANTONIO FERRONATO**  
**JOÃO ADELINO FERRONATO**  
**AMABILE ABATI FERRONATO**

MEDIANEIRA/PR 27/12/1974  
 COMARCA-MEDIANEIRA/PR, DA SEDE  
 C.NASC 9656, LIVRO-09, FOLHA-431

*[Handwritten signature]*  
 Sel. Coússias Haquin

REPÚBLICA FEDERAL DO BRASIL  
 Ministério da Justiça  
 Departamento de Registro Civil

*Giovani A. Ferronato*

Processo Licitatório  
 Folha nº 295  
 Palo Bragado - PR

*[Handwritten scribble]*

*[Handwritten signatures]*

**Comprovante de Inscrição e de Situação Cadastral****Contribuinte,**

Confira os dados de Identificação da Pessoa Jurídica e, se houver qualquer divergência, providencie junto à RFB a sua atualização cadastral.

		<b>REPÚBLICA FEDERATIVA DO BRASIL</b>	
<b>CADASTRO NACIONAL DA PESSOA JURÍDICA</b>			
NÚMERO DE INSCRIÇÃO <b>09.562.835/0001-00</b> MATRIZ	<b>COMPROVANTE DE INSCRIÇÃO E DE SITUAÇÃO CADASTRAL</b>		DATA DE ABERTURA <b>16/05/2008</b>
NOME EMPRESARIAL <b>MARCA GENETICA COMERCIO DE INSUMOS AGROPECUARIOS LTDA - ME</b>			
TÍTULO DO ESTABELECIMENTO (NOME DE FANTASIA) *****			
CÓDIGO E DESCRIÇÃO DA ATIVIDADE ECONÔMICA PRINCIPAL <b>46.23-1-01 - Comércio atacadista de animais vivos</b>			
CÓDIGO E DESCRIÇÃO DAS ATIVIDADES ECONÔMICAS SECUNDÁRIAS <b>46.83-4-00 - Comércio atacadista de defensivos agrícolas, adubos, fertilizantes e corretivos do solo</b> <b>46.92-3-00 - Comércio atacadista de mercadorias em geral, com predominância de insumos agropecuários</b> <b>47.42-3-00 - Comércio varejista de material elétrico</b> <b>46.84-2-99 - Comércio atacadista de outros produtos químicos e petroquímicos não especificados anteriormente</b>			
CÓDIGO E DESCRIÇÃO DA NATUREZA JURÍDICA <b>206-2 - SOCIEDADE EMPRESARIA LIMITADA</b>			
LOGRADOURO <b>R SAO LUIZ</b>	NÚMERO <b>1244</b>	COMPLEMENTO	
CEP <b>85.811-000</b>	BAIRRO/DISTRITO <b>VILA CANCELLI</b>	MUNICÍPIO <b>CASCADEL</b>	UF <b>PR</b>
SITUAÇÃO CADASTRAL <b>ATIVA</b>		DATA DA SITUAÇÃO CADASTRAL <b>16/05/2008</b>	
MOTIVO DE SITUAÇÃO CADASTRAL			
SITUAÇÃO ESPECIAL *****		DATA DA SITUAÇÃO ESPECIAL *****	

Aprovado pela Instrução Normativa RFB nº 1.183, de 19 de agosto de 2011.

Emitido no dia **16/06/2014** às **10:57:23** (data e hora de Brasília).

Página: 1/1

[Voltar](#)



A RFB agradece a sua visita. Para informações sobre política de privacidade e uso, [clique aqui](#).  
[Atualize sua página](#)

Processo Licitatório  
Folha nº 296  
Pato Bragado - PR



**MINISTÉRIO DA FAZENDA**  
**Secretaria da Receita Federal do Brasil**

**CERTIDÃO NEGATIVA**  
**DE DÉBITOS RELATIVOS ÀS CONTRIBUIÇÕES**  
**PREVIDENCIÁRIAS E ÀS DE TERCEIROS**

Nº 128442014-88888835

Nome: MARCA GENETICA COMERCIO DE INSUMOS  
 AGROPECUARIOS LTDA -  
 CNPJ: 09.562.835/0001-00

Ressalvado o direito de a Fazenda Nacional cobrar e inscrever quaisquer dívidas de responsabilidade do sujeito passivo acima identificado que vierem a ser apuradas, é certificado que não constam pendências em seu nome relativas a contribuições administradas pela Secretaria da Receita Federal do Brasil (RFB) e a inscrições em Dívida Ativa da União (DAU).

Esta certidão, emitida em nome da matriz e válida para todas as suas filiais, refere-se exclusivamente às contribuições previdenciárias e às contribuições devidas, por lei, a terceiros, inclusive às inscritas em DAU, não abrangendo os demais tributos administrados pela RFB e as demais inscrições em DAU, administradas pela Procuradoria-Geral da Fazenda Nacional (PGFN), objeto de Certidão Conjunta PGFN/RFB.

Esta certidão é válida para as finalidades previstas no art. 47 da Lei nº 8.212 de 24 de julho de 1991, exceto para:

- averbação de obra de construção civil no Registro de Imóveis;
- redução de capital social, transferência de controle de cotas de sociedade limitada e cisão parcial ou transformação de entidade ou de sociedade empresária simples;
- baixa de firma individual ou de empresário, conforme definido pelo art.931 da Lei nº 10.406, de 10 de Janeiro de 2002 - Código Civil, extinção de entidade ou sociedade empresária ou simples.

A aceitação desta certidão está condicionada à finalidade para a qual foi emitida e à verificação de sua autenticidade na Internet, no endereço < <http://www.receita.fazenda.gov.br> >

Certidão emitida com base na Portaria Conjunta PGFN/RFB nº 01, de 20 de janeiro de 2010.

Emitida em 24/04/2014.

Válida até 21/10/2014.

Certidão emitida gratuitamente.

Atenção: qualquer rasura ou emenda invalidará este documento.

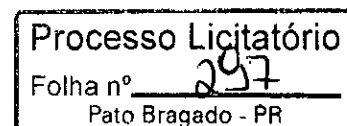

IMPRIMIR

VOLTAR

**Certificado de Regularidade do FGTS - CRF****Inscrição:** 09562835/0001-00**Razão Social:** MARCA GENETICA COMERCIO DE INSUMOS AGROPECUARIOS**Endereço:** R SAO LUIZ 1244 / CANCELLI / CASCAVEL / PR / 85811-000

A Caixa Econômica Federal, no uso da atribuição que lhe confere o Art. 7, da Lei 8.036, de 11 de maio de 1990, certifica que, nesta data, a empresa acima identificada encontra-se em situação regular perante o Fundo de Garantia do Tempo de Serviço - FGTS.

O presente Certificado não servirá de prova contra cobrança de quaisquer débitos referentes a contribuições e/ou encargos devidos, decorrentes das obrigações com o FGTS.

**Validade:** 02/06/2014 a 01/07/2014**Certificação Número:** 2014060208512910853284

Informação obtida em 16/06/2014, às 11:08:28.

A utilização deste Certificado para os fins previstos em Lei está condicionada à verificação de autenticidade no site da Caixa:  
**www.caixa.gov.br**

Processo Licitatório

Folha nº 298

Pato Bragado - PR



**MINISTÉRIO DA FAZENDA**  
**Procuradoria-Geral da Fazenda Nacional**  
**Secretaria da Receita Federal do Brasil**

**CERTIDÃO CONJUNTA NEGATIVA**  
**DE DÉBITOS RELATIVOS AOS TRIBUTOS FEDERAIS E À DÍVIDA ATIVA DA UNIÃO**

**Nome: MARCA GENETICA COMERCIO DE INSUMOS AGROPECUARIOS LTDA - ME**  
**CNPJ: 09.562.835/0001-00**

Ressalvado o direito de a Fazenda Nacional cobrar e inscrever quaisquer dívidas de responsabilidade do sujeito passivo acima identificado que vierem a ser apuradas, é certificado que não constam pendências em seu nome, relativas a tributos administrados pela Secretaria da Receita Federal do Brasil (RFB) e a inscrições em Dívida Ativa da União junto à Procuradoria-Geral da Fazenda Nacional (PGFN).

Esta certidão, emitida em nome da matriz e válida para todas as suas filiais, refere-se exclusivamente à situação do sujeito passivo no âmbito da RFB e da PGFN, não abrangendo as contribuições previdenciárias e as contribuições devidas, por lei, a terceiros, inclusive as inscritas em Dívida Ativa do Instituto Nacional do Seguro Social (INSS), objeto de certidão específica.

A aceitação desta certidão está condicionada à verificação de sua autenticidade na Internet, nos endereços <<http://www.receita.fazenda.gov.br>> ou <<http://www.pgfn.fazenda.gov.br>>.

Certidão emitida com base na Portaria Conjunta PGFN/RFB nº 3, de 02/05/2007.

Emitida às 08:09:04 do dia 20/05/2014 <hora e data de Brasília>.

Válida até 16/11/2014.

Código de controle da certidão: **2DC7.140F.E6A7.3616**

Certidão emitida gratuitamente.

Atenção: qualquer rasura ou emenda invalidará este documento.

Processo Licitatório  
Folha nº 299  
Pato Bragado - PR





Estado do Paraná  
Secretaria de Estado da Fazenda  
Coordenação da Receita do Estado

**Certidão Negativa**  
de Débitos Tributários e de Dívida Ativa Estadual  
**Nº 11949015-00**

Certidão fornecida para o CNPJ/MF: **09.562.835/0001-00**

Nome: **MARCA GENETICA COMERCIO DE INSUMOS AGROPECUARIOS LTDA**

Ressalvado o direito da Fazenda Pública Estadual inscrever e cobrar débitos ainda não registrados ou que venham a ser apurados, certificamos que, verificando os registros da Secretaria de Estado da Fazenda, constatamos não existir pendências em nome do requerente, nesta data.

Obs: Esta Certidão engloba todos os estabelecimentos da empresa e refere-se a débitos de natureza tributária e não tributária, bem como ao descumprimento de obrigações tributárias acessórias.

**Finalidade:** Licitação

A autenticidade desta Certidão deverá ser confirmada via Internet  
[www.fazenda.pr.gov.br](http://www.fazenda.pr.gov.br)

**Esta Certidão tem validade até 14/10/2014 - Fornecimento Gratuito**

	Estado do Paraná Secretaria de Estado da Fazenda Coordenação da Receita do Estado <b>Certidão Nº 11949015-00</b> Emitida Eletronicamente via Internet 16/06/2014 - 11:14:30 Dados transmitidos de forma segura Tecnologia CELEPAR
---	--

Processo Licitatório  
Folha nº 200  
Pato Bragado - PR



Prefeitura Municipal de Cascavel  
Secretaria Municipal de Finanças  
Rua Paraná, 5000 - Caixa Postal 113

**CERTIDÃO NEGATIVA** 28091/2014

A presente Certidão é **VÁLIDA POR 90 (noventa) DIAS** a contar da data de emissão da mesma

Contribuinte:  
MARCA GENETICA COMERCIO DE INSUMOS AGROP

CPF/CNPJ:  
09.562.835/0001-00

Endereço: RUA SAO LUIZ  
Cadastro: 9562835000100

1244

Quadra:

Lote:

Loteamento: CLAUDETE PARQUE JD

Ramo de Atividade:

Finalidade: Licitação

Certificamos para os devidos fins, atendendo solicitação, que o contribuinte acima identificado não possui débitos tributários pendentes junto a fazenda pública do Município de Cascavel até a presente data.

Com a localização acima descrita, fica ressalvado o direito da fazenda Pública Municipal de cobrar débitos posteriormente constatados, mesmo referente ao período nesta certidão compreendido.

Cascavel, 16 de Junho de 2014

Código de Autenticidade: 177115808177115

Processo Licitatório  
Folha nº 301  
Pato Bragado - PR



PODER JUDICIÁRIO  
JUSTIÇA DO TRABALHO

### CERTIDÃO NEGATIVA DE DÉBITOS TRABALHISTAS

Nome: MARCA GENETICA COMERCIO DE INSUMOS AGROPECUARIOS LTDA - ME  
(MATRIZ E FILIAIS)  
CNPJ: 09.562.835/0001-00  
Certidão n°: 49295171/2014  
Expedição: 16/06/2014, às 11:12:02  
Validade: 12/12/2014 - 180 (cento e oitenta) dias, contados da data de sua expedição.

Certifica-se que **MARCA GENETICA COMERCIO DE INSUMOS AGROPECUARIOS LTDA - ME (MATRIZ E FILIAIS)**, inscrito(a) no CNPJ sob o n° **09.562.835/0001-00**, **NÃO CONSTA** do Banco Nacional de Devedores Trabalhistas.

Certidão emitida com base no art. 642-A da Consolidação das Leis do Trabalho, acrescentado pela Lei n° 12.440, de 7 de julho de 2011, e na Resolução Administrativa n° 1470/2011 do Tribunal Superior do Trabalho, de 24 de agosto de 2011.

Os dados constantes desta Certidão são de responsabilidade dos Tribunais do Trabalho e estão atualizados até 2 (dois) dias anteriores à data da sua expedição.

No caso de pessoa jurídica, a Certidão atesta a empresa em relação a todos os seus estabelecimentos, agências ou filiais.

A aceitação desta certidão condiciona-se à verificação de sua autenticidade no portal do Tribunal Superior do Trabalho na Internet (<http://www.tst.jus.br>).

Certidão emitida gratuitamente.

#### INFORMAÇÃO IMPORTANTE

Do Banco Nacional de Devedores Trabalhistas constam os dados necessários à identificação das pessoas naturais e jurídicas inadimplentes perante a Justiça do Trabalho quanto às obrigações estabelecidas em sentença condenatória transitada em julgado ou em acordos judiciais trabalhistas, inclusive no concernente aos recolhimentos previdenciários, a honorários, a custas, a emolumentos ou a recolhimentos determinados em lei; ou decorrentes de execução de acordos firmados perante o Ministério Público do Trabalho ou Comissão de Conciliação Prévia.

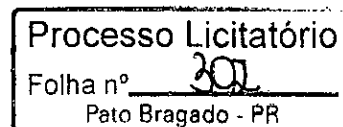

**CARTÓRIO DISTRIBUIDOR, CONTADOR, PARTIDOR, DEPOSITÁRIO PÚBLICO E  
AVALIADOR JUDICIAL**

COMARCA DE CASCAVEL - ESTADO DO PARANÁ

BEL. RODRIGO TIMÓTHEO TABORDA  
DISTRIBUIDOR PÚBLICO

AVENIDA TANCREDO NEVES, 2520 - EDIFÍCIO DO FÓRUM - CEP 85804-260  
FONE: (41) 3326-4479 - CNPJ: 00.322.044/0001-16

**CERTIDÃO NEGATIVA JUDICIAL ESPECÍFICA**

Rodrigo Timótheo Taborda, Titular do Ofício do Distribuidor, Contador, Partidor, Depositário e Avaliador Judicial da Comarca de Cascavel, Estado do Paraná, na forma da lei, etc...

CERTIFICA, atendendo a pedido verbal de parte interessada, que revendo nesse Cartório do Distribuidor Público da Comarca de Cascavel, Estado do Paraná, os registros e demais elementos componentes do arquivo, referente ao FORO JUDICIAL, neles verificou a INEXISTÊNCIA, específica de:

FALÊNCIAS OU CONCORDATAS; RECUPERAÇÃO EXTRAJUDICIAL E RECUPERAÇÃO JUDICIAL (LEI 11.101/2005), de responsabilidade de:

**MARCA GENETICA COMERCIO DE INSUMOS AGROPECUARIOS LTDA**  
CNPJ: 09.562.835/0001-00

Dada e passada nesta cidade e comarca de CASCAVEL, Estado do PARANÁ, ao(s) 13 dia(s) do mês de junho do ano de 2014. Buscas procedidas no(s) ultimo(s) vinte ano(s).

O REFERIDO É VERDADE E DOU FÉ.

Bel. Rodrigo Timótheo Taborda  
Oficial Titular

Cristiane Recktenwald  
Empregada Juramentada

ESTADO DO PARANÁ  
COMARCA DE CASCAVEL - PR  
Bel. Rodrigo Timótheo Taborda  
OFICIAL TITULAR  
Distribuidor, Contador, Partidor,  
Avaliador, Depositário Público.



Processo Licitatório  
Folha nº 303  
Pato Branco - PR



EMOLUMENTOS DESTA CERTIDÃO: R\$ 24,35

A presente Certidão Positiva somente terá validade com o Carimbo Oficial do Cartório Distribuidor.

CRISTIANE  
Página 1/1

211466

**BALANÇO PATRIMONIAL**

Código	Classificação	Descrição	2013 31/12/2013	2012 31/12/2012
1	1	<b>ATIVO</b>	<b>206.056,67D</b>	<b>144.871,45D</b>
2	1.1	<b>ATIVO CIRCULANTE</b>	<b>150.041,35D</b>	<b>74.926,44D</b>
3	1.1.1	<b>DISPONIVEL</b>	<b>22.137,85D</b>	<b>20.071,73D</b>
4	1.1.1.01	<b>CAIXA</b>	<b>1.784,80D</b>	<b>2.730,03D</b>
5	1.1.1.01.001	CAIXA GERAL	1.784,80D	2.730,03D
7	1.1.1.02	<b>BANCOS CONTA MOVIMENTO</b>	<b>20.353,05D</b>	<b>17.341,70D</b>
706	1.1.1.02.001	BANCO DO BRASIL	16.269,16D	150,83D
501	1.1.1.02.005	BRADESCO	4.083,89D	17.190,87D
12	1.1.2	<b>CLIENTES</b>	<b>11.905,80D</b>	<b>0,00</b>
13	1.1.2.01	<b>DUPLICATAS A RECEBER</b>	<b>11.905,80D</b>	<b>0,00</b>
720	1.1.2.01.001	PREF. MUN. DE CANTAGALO	11.905,80D	0,00
53	1.1.5	<b>ESTOQUE</b>	<b>115.997,70D</b>	<b>54.854,71D</b>
54	1.1.5.01	<b>MERCADORIAS, PRODUTOS E INSUMOS</b>	<b>115.997,70D</b>	<b>54.854,71D</b>
55	1.1.5.01.001	ESTOQUE - MERCADORIAS PARA REVENDA	115.997,70D	54.854,71D
69	1.2	<b>NÃO CIRCULANTE</b>	<b>56.015,32D</b>	<b>69.945,01D</b>
111	1.2.4	<b>IMOBILIZADO</b>	<b>55.850,32D</b>	<b>69.780,01D</b>
118	1.2.4.03	<b>MÁQUINAS, EQUIPAMENTOS E FERRAMENTAS</b>	<b>15.490,00D</b>	<b>1.990,00D</b>
119	1.2.4.03.001	MÁQUINAS E EQUIPAMENTOS	15.490,00D	1.990,00D
120	1.2.4.04	<b>VEICULÓS</b>	<b>86.899,28D</b>	<b>86.899,28D</b>
121	1.2.4.04.001	VEÍCULOS	45.146,00D	86.899,28D
714	1.2.4.04.002	FIAT STRADA TREK CE FLEX -	41.753,28D	0,00
125	1.2.4.09	<b>(-) DEPRECIACÕES, AMORT. E EXAUS. ACUMUL</b>	<b>46.538,96C</b>	<b>19.109,27C</b>
128	1.2.4.09.003	(-) DEPRECIACÕES DE MÁQUINAS, EQUIP. FER	971,12C	589,78C
129	1.2.4.09.004	(-) DEPRECIACÕES DE VEÍCULOS	35.825,38C	18.519,49C
715	1.2.4.09.008	(-) Depr. FIAT STRADA TREK CE FLEX -	9.742,46C	0,00
694	1.2.5	<b>INTANGÍVEL</b>	<b>165,00D</b>	<b>165,00D</b>
123	1.2.5.01	<b>MARCAS, DIREITOS E PATENTES</b>	<b>165,00D</b>	<b>165,00D</b>
649	1.2.5.01.001	LICENCIAMENTO/DIREITO USO PROGRAMA	165,00D	165,00D
149	2	<b>PASSIVO</b>	<b>206.056,67C</b>	<b>144.871,45C</b>
150	2.1	<b>PASSIVO CIRCULANTE</b>	<b>74.209,47C</b>	<b>73.365,57C</b>
382	2.1.1	<b>OBRIGAÇÕES DE CURTO PRAZO</b>	<b>33.054,68C</b>	<b>662,10D</b>
151	2.1.1.01	<b>EMPRESTIMOS</b>	<b>33.054,68C</b>	<b>662,10D</b>
730	2.1.1.01.001	BNDS VISA DISTRIBUIÇÃO	33.054,68C	0,00
689	2.1.1.01.001	CAPITAL GIRO BRADESCO	0,00	662,10D
164	2.1.3	<b>FORNECEDORES</b>	<b>36.439,62C</b>	<b>71.899,28C</b>
165	2.1.3.01	<b>FORNECEDORES</b>	<b>36.439,62C</b>	<b>71.899,28C</b>
717	2.1.3.01.001	AGROZOOTEC IND. E COM. DE PROD. AGROP.	866,95C	0,00
704	2.1.3.01.001	EMBRIOSEMEN EQUIPAMENTOS AGROPECUARIOS L	4.537,02C	0,00
630	2.1.3.01.001	FIAT AUTOMOVEIS SA	0,00	71.899,28C
725	2.1.3.01.001	M.N.M. COM DE COMBUSTIVEIS E DERIVADOS L	608,62C	0,00
167	2.1.3.01.001	PECPLAN ABS. IMP. EXP. LTDA	30.427,03C	0,00
169	2.1.4	<b>OBRIGAÇÕES TRIBUTÁRIAS</b>	<b>1.129,48C</b>	<b>552,46C</b>
170	2.1.4.01	<b>IMPOSTOS E CONTRIBUIÇÕES A RECOLHER</b>	<b>1.129,48C</b>	<b>552,46C</b>
479	2.1.4.01.015	SIMPLES NACIONAL A RECOLHER	1.104,88C	527,86C
491	2.1.4.01.023	CONTRIBUIÇÃO SINDICAL A RECOLHER	24,60C	24,60C
185	2.1.5	<b>OBRIGAÇÕES TRABALHISTA E PREVIDENCIÁRIA</b>	<b>3.585,69C</b>	<b>1.575,93C</b>
186	2.1.5.01	<b>OBRIGAÇÕES COM O PESSOAL</b>	<b>2.978,86C</b>	<b>1.307,98C</b>
187	2.1.5.01.001	SALÁRIOS E ORDENADOS A PAGAR	2.375,44C	754,40C
188	2.1.5.01.002	PRÓ-LABORE A PAGAR	603,42C	553,58C
190	2.1.5.02	<b>OBRIGAÇÕES PREVIDENCIARIAS</b>	<b>606,83C</b>	<b>267,95C</b>
191	2.1.5.02.001	INSS A RECOLHER	324,87C	177,75C
192	2.1.5.02.002	FGTS A RECOLHER	281,96C	90,20C
217	2.2	<b>NÃO CIRCULANTE</b>	<b>0,00</b>	<b>10.181,83C</b>
218	2.2.1	<b>OBRIGAÇÕES DE LONGO PRAZO</b>	<b>0,00</b>	<b>10.181,83C</b>
219	2.2.1.01	<b>EMPRÉSTIMOS</b>	<b>0,00</b>	<b>10.181,83C</b>
638	2.2.1.01.002	EMPRÉSTIMO BANCO SICREDI	0,00	10.181,83C

BALANÇO PATRIMONIAL

Código	Classificação	Descrição	31/12/2013	31/12/2012
244	2.4.1.01	CAPITAL SUBSCRITO	15.000,00C	15.000,00C
245	2.4.1.01.001	CAPITAL SOCIAL	15.000,00C	15.000,00C
248	2.4.2	RESERVAS	116.847,20C	46.324,05C
257	2.4.2.03	RESERVAS DE LUCROS	116.847,20C	46.324,05C
261	2.4.2.03.004	RESERVA DE LUCROS A REALIZAR	116.847,20C	46.324,05C

GIOVANI ANTONIO FERRONATO  
SOCIO ADMINISTRADOR  
CPF: 016.421.649-92

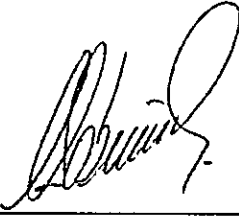
  
CRISTOVAO SOBOCINSKI  
T.C. CRC-PR PR-015414/O-0  
CPF: 282.465.869-04

DEMONSTRAÇÃO DO RESULTADO DO EXERCÍCIO EM 31/12/2013

Descrição	2013	Total	2012	Total
<b>Receita Operacional</b>				
VENDA DE MERCADORIAS	296.163,50	296.163,50	280.089,65	280.089,65
<b>Deducoes</b>				
(-) SIMPLES	(11.735,69)	(11.735,69)	(9.067,07)	(9.067,07)
<b>Receita Líquida</b>		284.427,81		271.022,58
<b>Custos Mercadorias Vendidas</b>				
ENTRADAS DE MERCADORIA	(128.904,39)		(204.018,46)	
ENTRADA DE BRINDES/BONIFICAÇÕES	0,00		(177,90)	
ESTOQUE INICIAL	0,00		(46.720,40)	
(-) ESTOQUE FINAL	0,00	(128.904,39)	54.854,71	(196.062,05)
<b>Lucro Bruto</b>		155.523,42		74.960,53
<b>Despesas Administrativas</b>				
SALÁRIOS E ORDENADOS	(23.534,33)		(6.461,13)	
PRÓ-LABORE	(8.136,00)		(7.464,00)	
13º SALÁRIO	(1.746,25)		(590,40)	
FGTS	(2.091,21)		(560,62)	
RESCISÕES	(1.287,60)		0,00	
ALUGUÉIS DE IMÓVEIS	(1.220,40)		0,00	
IPVA	(817,34)		0,00	
IMPOSTOS E TAXAS DIVERSAS	(58,26)		(224,47)	
ÁGUA E ESGOTO	(283,21)		0,00	
COMBUSTÍVEIS/LUBRIFICANTES	(608,62)		0,00	
CONTRIBUIÇÕES/DOAÇÕES/MENSALIDADES	(525,00)		0,00	
DEPRECIACIONES E AMORTIZACIONES	(18.970,58)		(9.228,12)	
DESPESAS C/ MANUT. E ASSIST. TECNICA	(2.332,67)		(1.221,78)	
ENERGIA ELÉTRICA	(610,42)		0,00	
MANUTENÇÃO DE VEICULOS	(1.700,00)		0,00	
MATERIAL DE CONSUMO	(751,99)		(488,79)	
SEGUROS	(3.363,93)	(68.037,81)	(357,99)	(26.597,30)
<b>DESPESAS OPERACIONAIS</b>		(224,00)		0,00
<b>DESPESAS COM VENDAS</b>				
MANUTENÇÃO DE VEÍCULOS	(224,00)	(224,00)	0,00	0,00
<b>Despesas Financeiras</b>				
JUROS DE MORA	(120,83)		(38,81)	
JUROS E COMISSÕES BANCÁRIAS	(89,16)		(34,15)	
JUROS SOBRE EMPRÉSTIMOS E FINANCIAMENTOS	(1.889,90)		(256,89)	
DESPESAS BANCARIAS	(2.160,35)		(1.829,63)	
MULTAS	0,00		(57,60)	
IOF	(71,61)	(4.331,85)	0,00	(2.217,08)
<b>Receitas Financeiras</b>				
JUROS DE APLICAÇÕES	52,50	52,50	0,00	0,00
<b>Outras Receitas Operacionais</b>				
RECEITAS EVENTUAIS	0,00	0,00	177,90	177,90
<b>Resultado operacional líquido</b>		82.982,26		46.324,05

**DEMONSTRAÇÃO DO RESULTADO DO EXERCÍCIO EM 31/12/2013**

Descrição	2013	Total	2012	Total
Resultado Antes do IR		82.982,26		46.324,05
<b>LUCRO LÍQUIDO DO EXERCÍCIO</b>		<b>82.982,26</b>		<b>46.324,05</b>



\_\_\_\_\_  
GIOVANI ANTONIO FERRONATO  
SOCIO ADMINISTRADOR  
CPF: 016.421.649-92

\_\_\_\_\_  
CRISTOVAO SOBOCINSKI  
T.C. CRC-PR PR-015414/O-0  
CPF: 282.465.869-04

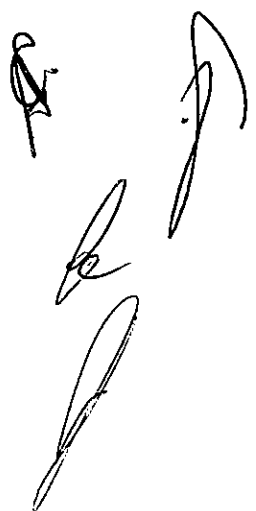

Processo Licitatório  
Folha nº 307  
Pato Bragado - PR





*Marca Genética Comércio*

*de Insumos Agropecuários Ltda.*

**Fone (45) 3035-1295 - Cel. (45) 9971-6347**

Rua São Luiz, 1244 - Cancelli - CEP 85.811-000 - Cascavel - Paraná

e-mail: marcagenetica@hotmail.com

**ANEXO IV**

**DECLARAÇÃO DE OBSERVANCIA AO DISPOSTO NO INCISO XXXIII  
DO ARTIGO 7 DA CONSTITUIÇÃO FEDERAL**

A empresa MARCA GENETICA COMÉRCIO DE INSUMOS AGROPECUÁRIOS LTDA, CNPJ/MF Nº 09.562.835/0001-00, sediada na Rua SÃO LUIZ 1244 B. CANCELLI- CASCAVEL PR por intermédio de seu representante legal o Sr. Giovani Antonio Ferronato, portador(a) da Carteira de Identidade nº6.237.820-4, e do CPF nº016.421.649-92, **DECLARA**, sob as penas da Lei, que, nos termos do §6, do artigo 27, da Lei nº 6.544, de 22 de março de 1989, encontra-se em situação regular perante o Ministério do Trabalho no que se refere à observancia do disposto no inciso V, do art. 27, da Lei. nº 8.666, de 21 de junho de 1993, acrescido pela Lei nº 9.854, de 27 de outubro de 1999, que não possuímos em nosso quadro pessoal empregado(s) menor de 18(dezoito) anos em trabalho noturno, perigoso ou insalubre e não emprega menor de 16(dezesseis) anos em qualquer trabalho, salvo na condição de aprendiz a partir de 14(catorze) anos de idade, se for o caso, nos termos do inciso XXXIII do Artigo 7º, da Constituição da República Federativa do Brasil.

Por ser expressão da verdade, firmamos o presente.

Cascavel, 17 de junho de 2014.

*Giovani A. Ferronato*  
Nome: Giovani A. Ferronato

Rg: 6.237820-4 SSP/PR

CPF: 016.421.649-92

Cargo: sócio-proprietário.

**CNPJ 09.562.835/0001-00**

Inscr. Est. 904.40376-85

**MARCA GENÉTICA COMÉRCIO DE INSUMOS AGROPECUÁRIOS LTDA**

Rua São Luiz, 1244  
Bairro Cancelli - CEP 85.811-000  
Cascavel - Paraná

Processo Licitatório  
Folha nº 308  
Pato Bragado - PR



*Marca Genética Comércio*  
*de Insumos Agropecuários Ltda.*  
**Fone (45) 3035-1295 - Cel. (45) 9971-6347**  
Rua São Luiz, 1244 - Cancelli - CEP 85.811-000 - Cascavel - Paraná  
e-mail: marcagenetica@hotmail.com

**ANEXO V**

Prefeitura do Município de Pato Bragado-PR.

PREGÃO PRESENCIAL Nº 093/2014

Declaração de inexistência de impedimento legal para licitar ou contratar com a Administração.

Prezados Senhores:

A empresa MARCA GENETICA COMERCIO DE INSUMOS AGROPECUARIOS LTDA, inscrita no CNPJ 09.562.835/0001-00, por intermédio de seu representante legal, o Sr. GIOVANI ANTONIO FERRONATO, portador do documento de identidade RG 6.237.820-4, emitido pela secretaria SSP/PR, e do CPF 016.421.649-92, DECLARA, sob penas da Lei, que, que não existem impedimentos legais para facilitar ou contratar com a Administração Publica, em qualquer de suas esferas.

Por ser expressão da verdade, firmamos o presente.

Cascavel, 17 de junho de 2014.

  
Nome: Giovanni A. Ferronato

Rg: 6.237820-4 SSP/PR

CPF: 016.421.649-92

Cargo: sócio-proprietário.

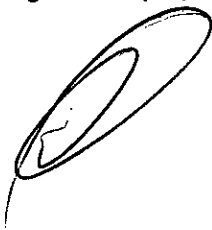

**CNPJ 09.562.835/0001-00**  
**Inscr. Est. 904.40376-85**  
**MARCA GENÉTICA COMÉRCIO**  
**DE INSUMOS AGROPECUÁRIOS LTDA.**  
Rua São Luiz, 1244  
Bairro Cancelli - CEP 85.811-000  
Cascavel - Paraná

Processo Licitatório  
Folha nº 309  
Pato Bragado - PR





**Marca Genética Comércio**  
**de Insumos Agropecuários Ltda.**  
**Fone (45) 3035-1295 - Cel. (45) 9971-6347**  
Rua São Luiz, 1244 - Cancelli - CEP 85.811-000 - Cascavel - Paraná  
e-mail: marcagenetica@hotmail.com

**ANEXO III**

Prefeitura do Município de Pato Bragado-PR.

PREGÃO PRESENCIAL Nº 093/2014

**DECLARAÇÃO DE IDONIEDADE**

Prezados Senhores:

Pelo presente instrumento, a empresa MARCA GENETICA COMERCIO DE INSUMOS AGROPECUARIOS LTDA, inscrita no CNPJ 09.562.835/0001-00, por intermédio de seu representante legal, o Sr. GIOVANI ANTONIO FERRONATO, portador do documento de identidade RG 6.237.820-4, emitido pela secretaria SSP/PR, e do CPF 016.421.649-92, DECLARA, sob penas da Lei, que não está sujeita a qualquer impedimento legal e que não fomos declarados inidôneos para licitar ou contratar com o Poder Público, em qualquer de suas esferas.

Por ser expressão da verdade, firmamos o presente.

Cascavel, 17 de junho de 2014.

  
Nome: Giovanni A. Ferronato

Rg: 6.237820-4 SSP/PR

CPF: 016.421.649-92

Cargo: sócio-proprietário.

**CNPJ 09.562.835/0001-00**  
**Inscr. Est. 904.40376-85**  
**MARCA GENÉTICA COMÉRCIO**  
**DE INSUMOS AGROPECUÁRIOS LTDA.**  
Rua São Luiz, 1244  
Bairro Cancelli - CEP 85.811-000  
Cascavel - Paraná

Processo Licitatório  
Folha nº 210  
Pato Bragado - PR

PREFEITURA MUNICIPAL DE PATO BRAGADO  
COMISSÃO PERMANENTE DE LICITAÇÕES

PREGÃO NA FORMA PRESENCIAL Nº 093/2014 LICITAÇÃO

PREFEITURA MUNICIPAL DE PATO BRAGADO  
DATA DE ABERTURA 17/06/2014 AS 14:10 h

LICITANTE: MARCA GENÉTICA COM. DE INSSAGROP. LTDA  
CNPJ: 09.562.835/0001-00

Envelope nº 2 - DOCUMENTAÇÃO

PREFEITURA DO MUNICÍPIO DE PATO BRAGADO  
PROTOCOLO GERAL

Protocolo Nº: 1285  
Data: 17/06/2014  
HS: 13:56 Roberto



# Prefeitura do Município de Pato Bragado

Estado do Paraná

## ATA n.º 103/2014

Ata da sessão de recebimento dos envelopes, contendo a habilitação e as propostas de preços, em atendimento ao Edital de Licitação – Pregão, na forma Presencial 093/2014, que tem como objeto a aquisição de Aquisição de Sêmen Bovino.

Aos dezessete dias do mês de junho do ano de dois mil catorze, às quatorze horas e dez minutos, nas dependências da sala da secretaria de administração, da Prefeitura do Município de Pato Bragado, Estado do Paraná, sito à Avenida Willy Barth, número dois mil, oitocentos e oitenta e cinco, reuniram-se o Pregoeiro Municipal Senhor Djoni Rohden, juntamente com integrantes da Equipe de Apoio, para abrirem, julgarem e deliberarem sobre as propostas de preços bem como a habilitação e adjudicação do objeto do certame ao licitante vencedor do Pregão Presencial n.º 093/2014, o qual tem como objeto a Aquisição de Sêmen Bovino, conforme descrito no Objeto da Licitação em Epígrafe. O resumo do edital foi amplamente divulgado no Diário Oficial do Município e site do Tribunal de Contas do Estado do Paraná. Com isto, 06 (Seis) empresas do ramo retiraram o Edital junto à Secretaria Municipal de Administração, conforme documentação anexa ao Edital convocatório, tratando-se das seguintes: **1) Lagoa da Serra Ltda; 2) Genervations Brasil Comercio de Semen Ltda; 3) Marca Genética Comercio de Insumos Agropecuários Ltda; 4) Alta Genética do Brasil Ltda; 5) Semex Brasil Comercio Importação e Exportação Ltda; e 6) Nitrosemem Produtos Agropecuarios LTDA.** Destas, apenas 04 (quatro) empresas protocolaram os respectivos envelopes em tempo hábil, tratando-se das empresas: **Lagoa da Serra Ltda, Genervations Brasil de Comercio Semen Ltda, Marca Genética Comercio de Insumos Agropecuários Ltda e Semex Brasil Comercio Importação e Exportação Ltda.** Aberta a sessão deste Pregão pelo senhor pregoeiro deu-se as boas vindas à todos e esclareceu as fases do certame, os documentos já estavam em poder do Pregoeiro. Deste momento em diante, nenhum outro documento poderá ser adicionado aos envelopes protocolados, nos termos do Edital. As licitantes que se fizeram presentes nesta sessão estavam assim representadas/credenciadas: **Lagoa da Serra Ltda**, credenciado pelo senhor Claiton Schwingel; **Genervations Brasil Comercio de Semen Ltda**, Credenciado pelo senhor Giani Marsal Zan; Licitante **Marca Genética Comercio de Insumos Agropecuários Ltda**, credenciada pelo senhor Giovani Antônio Ferronato; e a licitante **Semex Brasil Comercio Importação e Exportação Ltda** credenciada pelo senhor Antonio Vilmar Camboim. Os documentos do credenciamento foram analisados e devidamente vistos pelos credenciados, e posteriormente autenticados pelo Pregoeiro Municipal. Em seguida, os representantes apresentaram diretamente ao Pregoeiro, a Declaração de que cumprem plenamente os requisitos de habilitação. Das Licitantes apenas as empresa **Marca Genética Comercio de Insumos Agropecuários Ltda** e empresa **Genervations Brasil Comercio de Semen Ltda** apresentaram a declaração de Micro Empresa, passando doravante, a ter o benefício desta prerrogativa nesta sessão, nos termos do item 8 do Edital de Licitação. Aberta a sessão pelo Pregoeiro Municipal, e estando as proponentes devidamente representadas, partimos para abertura dos envelopes n.º 01, com as respectivas propostas de preço apresentadas, ocasião em que foi lido em voz alta o valor global cotado pelas mesmas, para entrega do produto citado no objeto desta licitação, sendo: Licitante **Lagoa da Serra Ltda**, a qual apresentou Proposta para os itens 1, 2, 3, 4, 7, 8 e 11, ao valor global de *R\$ 54.590,00 (cinquenta e quatro mil quinhentos e noventa reais)*; Licitante **Genervations Brasil de Comercio Semen Ltda**, a qual apresentou Proposta de preços para os itens 03, 09 e 10, ao valor global de *R\$ 14.997,00 (catorze mil novecentos e noventa e sete reais)*; Licitante **Marca Genética Comercio de Insumos Agropecuários**



# Prefeitura do Município de Pato Bragado

Estado do Paraná

Ltda, cuja proposta apresenta valores para todos os itens cotados, ao valor global de R\$ 76.600,00 (Setenta e seis mil seiscentos reais); Licitante **Semex Brasil Comercio Importação e Exportação Ltda**, cuja proposta consta preço apenas para os itens 01, 03, 04, 05, 07, 09 e 10, ao valor global final de R\$ 42.740,00 (quarenta e dois mil setecentos e quarenta reais). As propostas de preços foram analisadas e verificadas. Após, analise o pregoeiro, observou que todas atenderam os requisitos mínimos previstos no Edital e foram declaradas habilitadas no processo. De acordo com o disposto no item 16 (dezesseis) do Edital de Licitação, o Pregoeiro classificará para participar da etapa de apresentação de lances verbais o autor da proposta com o menor preço Global e todas as proponentes que tenham apresentado propostas de preço, no máximo, 10% (dez por cento) superiores ao menor preço Global ofertado. Se não houver, no mínimo, 03 (três) propostas escritas, nos termos citados, poderão os autores das 03 (três) melhores propostas oferecer novos lances verbais e sucessivos. Neste momento o pregoeiro motivou os credenciados a ofertar novas propostas nos respectivos itens, nesta fase de lances verbais, visando melhorar o preço global para aquisição do objeto da licitação em pauta. Os Lances verbais foram realizados, conforme consta na Tabela de Lances, anexo desta ata. Em seguida, procedeu-se a abertura do envelope nº 02, contendo a documentação para a habilitação da licitante classificada, cujos documentos foram analisados e rubricados. Os documentos apresentados pela licitante Classificada estavam conforme solicitado no item 11 do Edital. Portanto, considerando a proposta válida bem como os documentos conforme solicitados, o PREGOEIRO CLASSIFICA VENCEDORA E ADJUDICA O OBJETO DESTA CERTAME aos licitantes abaixo relacionados. Após isto, e como não houve manifestação de nenhuma das partes, encerramos esta reunião e sessão às nove horas e cinquenta minutos. Esta ata vai assinada pelos membros da comissão presentes Não houve pedido de interposição de recurso.

**Lagoa da Serra Ltda – Itens 4, 7, 8 e 11**

**Genervations Brasil Comercio de Sêmen Ltda – Item 09**

**Marca Genética Comercio de Insumos Agropecuários Ltda – Item 2**

**Semex Brasil Comercio Importação e Exportação Ltda – Item 1 e 10.**

Processo Licitatório  
Folha nº 313  
Pato Bragado - PR



# Prefeitura do Município de Pato Bragado

Estado do Paraná

## TABELA DE LANCES

PREGÃO PRESENCIAL N.º 093/2014

OBJETO: Aquisição de Aquisição de Sêmen Bovino.

### Item 01

Licitantes	Valor Inicial	1.º Lance	2.º Lance
Semex do Brasil	R\$ 12,90	R\$ 9,70	R\$ 9,30
Lagoa da serra	R\$ 10,00	R\$ 9,50	Declinou
Marca Genetica	R\$ 14,00	R\$ 9,90	R\$ 9,40

Licitantes	3.º Lance	4.º Lance	5.º Lance
Semex do Brasil	R\$9,00	R\$ 8,70	
Lagoa da serra			
Marca Genetica	R\$9,20	R\$ 8,90	Declinou
Genervations Brasil			

### Item 02

Licitantes	Valor Inicial	1.º Lance	2.º Lance
Lagoa da serra	R\$ 16,00	R\$ 15,50	Declinou
Marca Genetica	R\$ 16,00	R\$ 15,95	R\$ 15,00

### Item 03

Licitantes	Valor Inicial	1.º Lance	2.º Lance
Semex do Brasil	R\$ 17,00	Desclassificado	
Lagoa da serra	R\$ 16,50	Desclassificado	
Marca Genetica	R\$ 17,00	Desclassificado	
Genervations Brasil	R\$ 16,99	Desclassificado	

### Item 04

Licitantes	Valor Inicial	1.º Lance	2.º Lance
Semex do Brasil	R\$ 18,90	Desclassificado	
Lagoa da serra	R\$ 19,80	R\$ 17,00	
Marca Genetica	R\$ 21,00	Desclassificado	

### Item 05

Licitantes	Valor Inicial	1.º Lance	2.º Lance
Semex do Brasil	R\$ 13,90	Desclassificado	
Lagoa da serra	R\$ 0,00		
Marca Genetica	R\$ 14,00	Desclassificado	

Processo Licitatório  
Folha nº 34  
Pato Bragado - PR

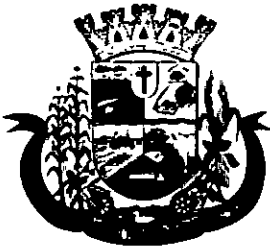

# Prefeitura do Município de Pato Bragado

Estado do Paraná

## Item 06

Licitantes	Valor Inicial	1.º Lance	2.º Lance
Marca Genetica	R\$ 19,00	Desclassificado	

## Item 07

Licitantes	Valor Inicial	1.º Lance	2.º Lance
Semex do Brasil	R\$ 37,00	Desclassificado	
Lagoa da serra	R\$ 35,00	R\$ 34,90	
Marca Genetica	R\$ 37,00	Desclassificado	

## Item 08

Licitantes	Valor Inicial	1.º Lance	2.º Lance
Lagoa da serra	R\$ 29,80	R\$ 28,00	
Marca Genetica	R\$ 33,00	Desclassificado	

## Item 09

Licitantes	Valor Inicial	1.º Lance	2.º Lance
Semex do Brasil	R\$ 15,80	Desclassificado	
Marca Genetica	R\$ 16,00	Desclassificado	
Generations Brasil	R\$ 16,00		

## Item 10

Licitantes	Valor Inicial	1.º Lance	2.º Lance
Semex do Brasil	R\$ 15,90	15,70	14,80
Marca Genetica	R\$ 17,00	Desclassificado	
Generations Brasil	R\$ 17,00	R 15,80	15,00

Licitantes	3.º Lance	4.º Lance	5.º Lance
Semex do Brasil	14,30	13,50	12,70
Generations Brasil	14,50	14,00	13,00

Licitantes	6.º Lance	7.º Lance	8.º Lance
Semex do Brasil	12,30	11,80	11,50
Generations Brasil	12,50	12,00	11,70

Licitantes	9.º Lance	10.º Lance	11.º Lance
Semex do Brasil	11,00	10,30	9,50
Generations Brasil	11,30	10,50	10,00

Licitantes	12.º Lance	13.º Lance	14.º Lance
Semex do Brasil	9,00	8,70	8,50
Generations Brasil	9,30	8,90	8,60





# Prefeitura do Município de Pato Bragado

Estado do Paraná

Licitantes	14.º Lance	16.º Lance
Semex do Brasil	R\$ 7,80	
Genervations Brasil	8,00	<i>Declinou</i>

## Item 11

Licitantes	Valor Inicial	1.º Lance
Semex do Brasil	R\$	
Lagoa da serra	R\$ 30,00	R\$ 26,50
Marca Genetica	R\$ 31,00	<i>Desclassificada</i>
Genervations Brasil	R\$	

Processo Licitatório  
Folha nº 316  
Pato Bragado - PR

**RESUMO RESULTADO LICITAÇÃO - PREGÃO 93/2014**

1	200	Semex	R\$ 8,70	R\$ 1.740,00
2	300	Marca Genética	R\$ 15,00	R\$ 4.500,00
3	300	Fracassado	R\$ 0,00	R\$ 0,00
4	400	Lagoa da Serra	R\$ 17,00	R\$ 6.800,00
5	300	Fracassado	R\$ 0,00	R\$ 0,00
6	300	Fracassado	R\$ 0,00	R\$ 0,00
7	400	Lagoa da Serra	R\$ 34,90	R\$ 13.960,00
8	400	Lagoa da Serra	R\$ 28,00	R\$ 11.200,00
9	200	Genervations Brasil	R\$ 16,00	R\$ 3.200,00
10	300	Semex	R\$ 7,80	R\$ 2.340,00
11	300	Lagoa da Serra	R\$ 26,50	R\$ 7.950,00

R\$ 51.690,00



# Prefeitura do Município de Pato Bragado

Estado do Paraná

**DO PREGOEIRO E EQUIPE DE APOIO - PARA PREFEITO MUNICIPAL  
PREGÃO PRESENCIAL N.º 093/2014**

**OBJETO:** Aquisição de doses de sêmen bovino.

## **PARECER DE JULGAMENTO**

Considerando o Critério de Julgamento citado no Edital de Licitação – Pregão Presencial n.º 093/2014, que é o Menor Preço por Item, o Pregoeiro apresenta as propostas apresentada pelas empresas abaixo relacionadas, como as de menor preço nos respectivos itens. Declaramos ainda, que esta proponente atendeu todos os critérios previstos no Edital de Licitação em pauta, sendo:

**Lagoa da Serra Ltda – Itens 4, 7, 8 e 11 – Valor Global R\$ 39.910,00**

**Genervations Brasil Comercio de Sêmen Ltda – Item 09 – Valor Global R\$ 3.200,00**

**Marca Genética Comercio de Insumos Agropecuários Ltda – Item 2 – Valor Global R\$ 4.500,00**

**Semex Brasil Comercio Importação e Exportação Ltda – Item 1 e 10 – Valor Global R\$ 4.080,00**

Pato Bragado – PR, em 17 de junho de 2014.

**Djoni Aleander Rohden**  
Pregoeiro

Processo Licitatório  
Folha nº 34  
Pato Bragado - PR



# Prefeitura do Município de Pato Bragado

Estado do Paraná

## TABELA DE LANCES

PREGÃO PRESENCIAL N.º 093/2014

OBJETO: Aquisição de Aquisição de Sêmen Bovino.

### Item 01

Licitantes	Valor Inicial	1.º Lance	2.º Lance
Semex do Brasil	R\$ 12,90	R\$ 9,70	R\$ 9,30
Lagoa da serra	R\$ 10,00	R\$ 9,50	Declinou
Marca Genetica	R\$ 14,00	R\$ 9,90	R\$ 9,40

Licitantes	3.º Lance	4.º Lance	5.º Lance
Semex do Brasil	R\$9,00	R\$ 8,70	
Lagoa da serra			
Marca Genetica	R\$9,20	R\$ 8,90	Declinou
Genervations Brasil			

### Item 02

Licitantes	Valor Inicial	1.º Lance	2.º Lance
Lagoa da serra	R\$ 16,00	R\$ 15,50	Declinou
Marca Genetica	R\$ 16,00	R\$ 15,95	R\$ 15,00

### Item 03

Licitantes	Valor Inicial	1.º Lance	2.º Lance
Semex do Brasil	R\$ 17,00	Desclassificado	
Lagoa da serra	R\$ 16,50	Desclassificado	
Marca Genetica	R\$ 17,00	Desclassificado	
Genervations Brasil	R\$ 16,99	Desclassificado	

### Item 04

Licitantes	Valor Inicial	1.º Lance	2.º Lance
Semex do Brasil	R\$ 18,90	Desclassificado	
Lagoa da serra	R\$ 19,80	R\$ 17,00	
Marca Genetica	R\$ 21,00	Desclassificado	

### Item 05

Licitantes	Valor Inicial	1.º Lance	2.º Lance
Semex do Brasil	R\$ 13,90	Desclassificado	
Lagoa da serra	R\$ 0,00		
Marca Genetica	R\$ 14,00	Desclassificado	

Processo Licitatório

Folha nº 319

Pato Bragado - PR

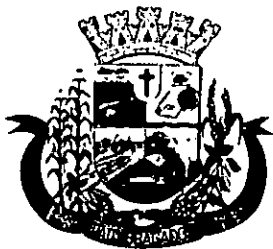

# Prefeitura do Município de Pato Bragado

Estado do Paraná

## Item 06

Licitantes	Valor Inicial	1.º Lance	2.º Lance
Marca Genetica	R\$ 19,00	Desclassificado	

## Item 07

Licitantes	Valor Inicial	1.º Lance	2.º Lance
Semex do Brasil	R\$ 37,00	Desclassificado	
Lagoa da serra	R\$ 35,00	R\$ 34,90	
Marca Genetica	R\$ 37,00	Desclassificado	

## Item 08

Licitantes	Valor Inicial	1.º Lance	2.º Lance
Lagoa da serra	R\$ 29,80	R\$ 28,00	
Marca Genetica	R\$ 33,00	Desclassificado	

## Item 09

Licitantes	Valor Inicial	1.º Lance	2.º Lance
Semex do Brasil	R\$ 15,80	Desclassificado	
Marca Genetica	R\$ 16,00	Desclassificado	
Generations Brasil	R\$16,00		

## Item 10

Licitantes	Valor Inicial	1.º Lance	2.º Lance
Semex do Brasil	R\$ 15,90	15,70	14,80
Marca Genetica	R\$ 17,00	Desclassificado	
Generations Brasil	R\$ 17,00	R 15,80	15,00

Licitantes	3.º Lance	4.º Lance	5.º Lance
Semex do Brasil	14,30	13,50	12,70
Generations Brasil	14,50	14,00	13,00

Licitantes	6.º Lance	7.º Lance	8.º Lance
Semex do Brasil	12,30	11,80	11,50
Generations Brasil	12,50	12,00	11,70

Licitantes	9.º Lance	10.º Lance	11.º Lance
Semex do Brasil	11,00	10,30	9,50
Generations Brasil	11,30	10,50	10,00

Licitantes	12.º Lance	13.º Lance	14.º Lance
Semex do Brasil	9,00	8,70	8,50
Generations Brasil	9,30	8,90	8,60



# Prefeitura do Município de Pato Bragado

Estado do Paraná

Licitantes	14.º Lance	16.º Lance
Semex do Brasil	R\$ 7,80	
Generations Brasil	8,00	Declinou

## Item 11

Licitantes	Valor Inicial	1.º Lance
Semex do Brasil	R\$	
Lagoa da serra	R\$ 30,00	R\$ 26,50
Marca Genetica	R\$ 31,00	Desclassificada
Generations Brasil	R\$	

Processo Licitatório  
Folha nº 321  
Pato Bragado - PR



# Prefeitura do Município de Pato Bragado

Estado do Paraná

## PARECER JURÍDICO MUNICIPAL

### PARECER CONCLUSIVO

DE: ASSESSORIA JURIDICA

PARA: GABINETE DO PREFEITO

Processo Licitatório, Modalidade Pregão n.º 093/2014

Assunto: Análise Final da Licitação Pregão n.º 093/2014

### PARECER:

Antes da homologação, o Chefe do Poder Executivo remete os presentes autos à sua Assessoria Jurídica para parecer. Diante disto passa-se a analisar o cumprimento ou não das formalidades do Procedimento Licitatório.

Como estabelecido no art. 4º, inciso I da Lei n.º 10.520, de 17/07/2002, a convocação das empresas foi efetuada mediante publicação de aviso da licitação na imprensa local (Jornal O Presente) no dia 05/06/2014 e Diário Eletrônico de 04/06/2014, ficando definida a data de 17 de junho de 2014 para a realização da sessão pública para recebimento dos envelopes contendo as propostas de preços e a documentação de habilitação. Assim sendo, foi respeitado o interstício mínimo de 8 dias úteis entre as datas de publicação e da reunião.

No dia, hora e local previamente designado, identificou-se que 06 (seis) empresas haviam retirado o Edital e que destas, apenas 04 (quatro) haviam protocolado os respectivos envelopes em tempo hábil.

Conforme relatado na **Ata n.º 103/2014** da Sessão Pública, quando da abertura da sessão, as empresas que protocolaram seus envelopes encontravam-se representadas e apresentaram Declaração de que estavam cumprindo com os requisitos de habilitação. Partiu-se então para a abertura do envelope das Propostas – ENVELOPE N.º 01, quando verificou-se que estas estavam dentro dos limites fixados no Edital, restando assim habilitadas no processo para os respectivos itens aos quais cotaram preços.

Conforme estabelecido no Edital, o Pregoeiro iniciou a fase de lances, quando então as empresas habilitadas manifestaram interesse em ofertar lances, conforme tabela que instrui o presente procedimento, cujos valores finais foram aceitos pelo Pregoeiro.

Processo Licitatório
Folha n.º <u>322</u>
Pato Bragado - PR

Página 1 de 1



# Prefeitura do Município de Pato Bragado

Estado do Paraná

## PARECER JURÍDICO MUNICIPAL

Em seguida analisou-se o conteúdo do ENVELOPE de nº 02 (dois), contendo a documentação das empresas vencedoras, quando então constatou-se que as empresas apresentaram todos os documentos exigidos sendo declaradas vencedoras do certame cada qual aos itens que ofereceram a melhor oferta, e assim adjudicado o objeto da presente licitação às respectivas empresas, conforme parecer de julgamento.

Observamos ainda que alguns itens restaram DESERTOS, motivo pelo qual sugerimos que, se for este o interesse da Administração, que seja aberto novo processo licitatório para a aquisição dos respectivos itens.

Ante o exposto, verificado o atendimento aos preceitos legais que regem a matéria, no aspecto formal, opinamos favoravelmente pela homologação do procedimento, nos termos do Relatório de Julgamento.

Pato Bragado/PR, 17 de junho de 2014.

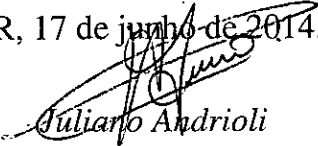
  
Juliano Andrioli  
OAB/PR 29.724  
Assessor Jurídico Municipal

Processo Licitatório

Folha nº 323

Pato Bragado - PR

Página 2 de 2





# Prefeitura do Município de Pato Bragado

Estado do Paraná

**TERMO DE HOMOLOGAÇÃO - PREGÃO PRESENCIAL N.º 093/2014**

**OBJETO:** Aquisição de sêmen bovino

Em atenção às atribuições conferidas ao Prefeito, este ratifica o parecer do Pregoeiro e equipe de apoio, e autoriza a Secretaria de Administração a providenciar o trâmite legal para efetivar a contratação das empresas abaixo relacionadas, para a entrega do objeto da licitação em pauta nos termos do Parecer Jurídico assinado e outros documentos pertinentes ao Processo Licitatório, sendo:

Lagoa da Serra Ltda – Itens 4, 7, 8 e 11 – Valor Global R\$ 39.910,00

Generations Brasil Comercio de Sêmen Ltda – Item 09 – Valor Global R\$ 3.200,00

Márca Genética Comercio de Insumos Agropecuários Ltda – Item 2 – Valor Global R\$ 4.500,00

Semex Brasil Comercio Importação e Exportação Ltda – Item 1 e 10 – Valor Global R\$ 4.080,00

Pato Bragado – PR, em 17 de junho de 2014.

  
Arnildo Rieger  
Prefeito do Município

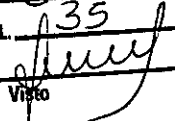
PUBLICADO NO DIÁRIO OFICIAL  
Presente Nº 3807  
de 27 de Jun de 14 FL. 35  
  
Visto

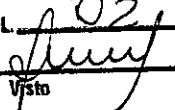
PUBLICADO NO DIÁRIO OFICIAL  
eletrônica Nº 468  
de 26 de Jun de 14 FL. 02  
  
Visto

Processo Licitatório  
Folha nº 824  
Pato Bragado - PR