

SOLICITAÇÃO DE COMPRAS E SERVIÇOS

SECRETARIA MUNICIPAL DE: Agricultura e Meio Ambiente

DEPARTAMENTO: Compras

JUSTIFICATIVA : Aquisição de sêmen bovino para atendimento no programa de inseminação .

OBJETO : Sêmen bovino.

Valor aproximado R\$: 34.000,00

Autorização do Secretário: Dirceu Anderle

Assinatura:

Data 24/04/2013

Carimbo:

Dirceu Anderle
CPF: 704.105.939-15
Secretário Municipal de Agricultura
e Meio Ambiente

SECRETARIA MUNICIPAL DE FINANÇAS

DEPARTAMENTO DE CONTROLE INTERNO E PLANEJAMENTO

RECURSO ORÇAMENTÁRIO

Secretaria:

4472

Orgão:

Dotação:

Assinatura:

Meinerz
CPF: 886.290.829-68
Secretário Municipal de Finanças

Data ____ / ____ / ____

Carimbo:

RECURSO FINANCEIRO

Possui

Não Possui

FORMA DE PAGAMENTO:

Data pagto (01) (11)

Autorização do Secretário:

Data ____ / ____ / ____

Assinatura: _____

Carimbo:

DEPARTAMENTO DE COMPRAS

Autorização do Diretor:

Data ____ / ____ / ____

Assinatura: _____

Carimbo:

GABINETE DO PREFEITO

Autorizado

Não Autorizado

Data 30/04/13

Assinatura: _____

Processo Licitatório
Folha nº 001
Pato Bragado - PR

Carimbo:

Local: 19/04/2013 ,Pato Bragado – Paraná

PREZADOS SENHORES:

Apresentamos e submetemos à apreciação de Vossas Senhorias nossa proposta de preços relativa à fornecimento de sêmen, conforme descrito no objetivo da licitação em epígrafe, nas seguintes condições:

Touro	Características	Raça	Doses	Preço Max. Unit.	Total Global
1. HULK	Semem de boa procedência Mãe que numa única lactação de 365 dias produziu mínimo de 10.000kg leite. Avo' materna que produziu em uma única lactação de 365 dias no mínimo 12.000kg leite.	Pardo Suíço Leite	100	R\$11,00	R\$ 1.100,00
2. SEGREDO	Semem de touro provado ou em teste de progênie.da raça. PAI e Avo materno provados com no mínimo um PTAL de 100kg.	Gir Leite	150	R\$ 9,50	R\$ 1.425,00
3. ERNESTO	Base provada da raça INTERBULL, versão americana Dezembro 2012 ou equivalente Positiva em leite = ou + 330lbs CCS=ou-2.90 Facilidade parto=ou-6%,ou equivalente pais de origem. Profundidade corporal =ou +1.30 Composto pernas e pés + ou = 1.80 CCS = ou - 2,90 PL = ou + 1.1 PTAT = ou + 2.30 Gordura (%) = ou + 0,03% Proteína (%) = ou + 0,07% Inserção úbere anterior = ou + 2,60 Altura úbere posterior = ou + 2,40 Ligamento central=ou +4.00 Profundidade de úbere = ou + 2.50 Largura úbere posterior=ou +2.20 Provado mínimo de 130 filhas em no mínimo 100 rebanhos.	HPB	500	R\$ 21,20	R\$ 10.600.00
4. BIG	Touro indicado para pastejo e alto sólidos	HPB	400	R\$ 17.00	R\$ 6.800,00

Processo Licitatório
Folha nº 002
Pato Bragado - PR

WINNER	Positivo leite Positivo úbere Positivo pernas e pés Estatura negativa PTAG=ou+0.18 PTAP=ou+0.10 PL=ou+4.2 Povado no mínimo 130filhas em no mínimo 100 rebanhos Facilidade parto igual ou menor que 7 ou equivalente pais de origem. Prova base americana,versão INTERBULL referencia Dezembro 2012,ou equivalente.				
5. ICHANT	Base prova da raça versão americana INTERB.ULL referencia Dezembro 2012,ou equivalente. Provado mínimo de 60 filhas em no mínimo 45 rebanhos. PTAL=ou+ 1200lbs PTAT=ou+1.30 Facilidade parto =ou - 7,ou equivalente pais de origem. Força leiteira =ou+1.90 Caracteristica leiteira =ou+1.80 Largura Garupa=ou+1.00 Altura úbere posterior =ou+1.50 Largura úbere posterior=ou+1.40 Pernas e pés=ou+0.60	HPB	400	R\$10,80	R\$ 4.320.00
6 MORAZA N.	Base prova da raça INTERBULL,versão americana referencia Dezembro 2012,ou equivalente. Minimo de 120 filhas provadas em no mínimo 100 rebanhos. PTAL = ou +740lbs. PTAP =ou + 0.08% PTAT=ou+ 1.70 PL positiva Inserção úbere anterior =ou+2.75 Altura úbere posterior =ou+ 1.50 Largura úbere posterior =ou+1.35 Ligamento Central =ou+0.90 Profundidade Ubere=ou+3.00 Colocação dos tetos=ou+1.90	HPB	300	R\$ 36,00	R\$ 10.800,00

Processo Licitatório
 Tomada nº 003
 Pato Bragado - PR

PROPOSTA GLOBAL R\$ 35.045.00

O PRAZO DE VALIDADE É DE 60 DIAS CORRIDOS

PRAZO DE ENTREGA DO OBJETO É DE 10 DIAS APÓS A SOLICITAÇÃO

DADOS BANCÁRIOS: Banco Sicredi Agência 0715 , conta corrente 6921-3

Declaramos que, em nossos preços, estão incluídos todos os custos diretos e indiretos para a perfeita entrega do objeto desta Licitação, tais como materiais, aparelhos, equipamentos e outros fornecimentos pertinentes, mão de obra, encargos sociais, administração, lucro e qualquer outra despesa incidente sobre serviços.

Na entrega deste objeto, observaremos rigorosamente as especificações das normas técnicas ou qualquer outra que garanta a qualidade igual ou superior, assumindo, desde já, a integral responsabilidade pela perfeita realização dos trabalhos.

Atenciosamente,

Claiton João schwingel

Sócio Proprietário

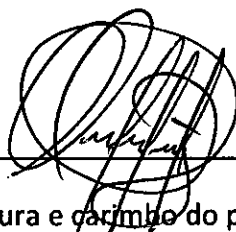

Assinatura e carimbo do proprietário.

Processo Licitatório
Folha nº 004
Pato Bragado - PR



AGROVETERINÁRIA MERCEDES

PRODUTOS E SERVIÇOS VETERINÁRIOS

AV. DR. MÁRIO TOTTA, 431 sala 02 FONE (45) 3256-1276 / 8818-2248

Local: 18/04/2013 , Mercedes – Paraná

PREZADOS SENHORES:

Apresentamos e submetemos à apreciação de Vossas Senhorias nossa proposta de preços relativa à fornecimento de sêmen, conforme descrito no objetivo da licitação em epígrafe, nas seguintes condições:

Touro	Características	Raça	Doses	Preço Max. Unit.	Total Global
1. HULK	Semem de boa procedência Mãe que numa única lactação de 365 dias produziu mínimo de 10.000kg leite. Avo' materna que produziu em uma única lactação de 365 dias no mínimo 12.000kg leite.	Pardo Suíço Leite	100	R\$11,90	R\$ 1.190,00
2. SEGREDO	Semem de touro provado ou em teste de progênie.da raça. PAI e Avo materno provados com no mínimo um PTAL de 100kg.	Gir Leite	150	R\$ 9,80	R\$ 1.470,00
3. ERNESTO	Base provada da raça INTERBULL, versão americana Dezembro 2012 ou equivalente Positiva em leite = ou + 330lbs CCS=ou-2.90 Facilidade parto=ou-6%,ou equivalente pais de origem. Profundidade corporal =ou +1.30 Composto pernas e pés + ou = 1.80 CCS = ou - 2,90 PL = ou + 1.1 PTAT = ou + 2.30 Gordura (%) = ou + 0,03% Proteína (%) = ou + 0,07% Inserção úbere anterior = ou + 2,60 Altura úbere posterior = ou + 2,40 Ligamento central=ou +4.00 Profundidade de úbere = ou + 2.50 Largura úbere posterior=ou +2.20 Provado mínimo de 130 filhas em no mínimo 100 rebanhos.	HPB	500	R\$ 21,50	R\$ 10.500.00
4.	Touro indicado para pastejo e alto	HPB	400	R\$ 17.00	R\$

Processo Licitatório
Folha nº 005
Pato Bragado - PR



AGROVETERINÁRIA MERCEDES

PRODUTOS E SERVIÇOS VETERINÁRIOS

AV. DR. MÁRIO TOTTA, 431 sala 02 FONE (45) 3256-1276 / 8818-2248

BIG WINNER	sólidos Positivo leite Positivo úbere Positivo pernas e pés Estatura negativa PTAG=ou+0.18 PTAP=ou+0.10 PL=ou+4.2 Provado no mínimo 130filhas em no mínimo 100 rebanhos Facilidade parto igual ou menor que 7 ou equivalente pais de origem. Prova base americana, versão INTERBULL referencia Dezembro 2012,ou equivalente.				6.800,00
5. ICHANT	Base prova da raça versão americana INTERBULL referencia Dezembro 2012,ou equivalente. Provado mínimo de 60 filhas em no mínimo 45 rebanhos. PTAL=ou+ 1200lbs PTAT=ou+1.30 Facilidade parto =ou - 7,ou equivalente pais de origem. Força leiteira =ou+1.90 Caracteristica leiteira =ou+1.80 Largura Garupa=ou+1.00 Altura úbere posterior =ou+1.50 Largura úbere posterior=ou+1.40 Pernas e pés=ou+0.60	HPB	400	R\$10,90	R\$ 4.360.00
6 MORAZA N.	Base prova da raça INTERBULL,versão americana referencia Dezembro 2012,ou equivalente. Mínimo de 120 filhas provadas em no mínimo 100 rebanhos. PTAL = ou +740lbs. PTAP =ou + 0.08% PTAT=ou+ 1.70 PL positiva Inserção úbere anterior =ou+2.75 Altura úbere posterior =ou+ 1.50 Largura úbere posterior =ou+1.35 Ligamento Central =ou+0.90 Profundidade Ubere=ou+3.00 Colocação dos tetos =ou+1.90	HPB	300	R\$ 37,00	R\$ 10.100.00

Processo Licitatório
Folha nº 006
Pato Bragado - PR



AGROVETERINÁRIA MERCEDES

PRODUTOS E SERVIÇOS VETERINÁRIOS

AV. DR. MÁRIO TOTTA, 431 sala 02 FONE (45) 3256-1276 / 8818-2248

PROPOSTA GLOBAL R\$ 34,420.00

O PRAZO DE VALIDADE É DE 60 DIAS CORRIDOS

PRAZO DE ENTREGA DO OBJETO É DE 10 DIAS APÓS A SOLICITAÇÃO

DADOS BANCÁRIOS: Banco Sicredi Agência 0715, conta corrente 2006-0.

Declaramos que, em nossos preços, estão incluídos todos os custos diretos e indiretos para a perfeita entrega do objeto desta Licitação, tais como materiais, aparelhos, equipamentos e outros fornecimentos pertinentes, mão de obra, encargos sociais, administração, lucro e qualquer outra despesa incidente sobre serviços.

Na entrega deste objeto, observaremos rigorosamente as especificações das normas técnicas ou qualquer outra que garanta a qualidade igual ou superior, assumindo, desde já, a integral responsabilidade pela perfeita realização dos trabalhos.

Atenciosamente,

PEDRO DE CEZARO

Sócio Proprietário

00 511 026/0001-02

Pedro de Cezaro

Av. Doutor Mário Totta, s/n.

Centro

85998-000

Mercedes

PR

Processo Licitatório

Folha nº 007

Pato Bragado - PR



REQUERIMENTO DE EMPRESÁRIO

INSTRUÇÕES DE PREENCHIMENTO NO VERSO

JUNTA COMERCIAL



NÚMERO DE IDENTIFICAÇÃO DO REGISTRO DE EMPRESA - NIRE DA SEDE 41104220507		NIRE DA FILIAL (preencher somente se não referente à filial)	
NOME DO EMPRESÁRIO (completo sem abreviatura) PEDRO DE CÉZARO			
NATURAL DE (cidade e sigla do estado) QUILOMBO		UF SC	NACIONALIDADE BRASILEIRO
SEXO M <input checked="" type="checkbox"/> F <input type="checkbox"/>		REGIME DE BENS (se casado) COMUNHÃO PARCIAL DE BENS	
ESTADO CIVIL CASADO		CÓDIGO DO MUNICÍPIO (Uso da Junta Comercial) 431	
FILHO DE (Pai) UDERICO DE CÉZARO		(Mãe) GEMA GRANDO DE CÉZARO	
NASCIDO EM (data de nascimento) 21/04/1963	IDENTIDADE (número) 12R/1.236.451	Orgão Emissor SSP	UF SC
CPF (número) 560.514.179-15		EMANCIPADO POR (forma de emancipação - somente no caso de menor)	
DOMICILIADO NA (LOGRADOURO - rua, av, etc.) AV. DR MÁRIO TOTTA		NÚMERO 431	
COMPLEMENTO 1º ANDAR	BARRO/DISTRITO CENTRO	CEP 85998-000	CÓDIGO DO MUNICÍPIO (Uso da Junta Comercial)
MUNICÍPIO MERCEDES		UF PR	
declara, sob as penas da lei, não estar impedido de exercer atividade empresária, que não possui outro registro de empresário e requer à Junta Comercial do Paraná			
CÓDIGO DO ATO 002	DESCRIÇÃO DO ATO Alteracao	CÓDIGO DO EVENTO 021	DESCRIÇÃO DO EVENTO Alteracao de Dados (Exceto Nome Empresarial)
NOME EMPRESARIAL PEDRO DE CÉZARO ME			
LOGRADOURO (rua, av, etc.) AV. DR MÁRIO TOTTA		NÚMERO 431	
COMPLEMENTO SALA 2	BARRO/DISTRITO CENTRO	CEP 85998.000	CÓDIGO DO MUNICÍPIO (Uso da Junta Comercial)
MUNICÍPIO MERCEDES		UF PR	
VALOR DO CAPITAL - R\$ 10.000,00	VALOR DO CAPITAL (por extenso) DEZ MIL REAIS		
COD. DA ATIV. ECONÔMICA (CNAE Fiscal) Atividade Principal 52.49-3/11 Atividades secundárias 52.49-3/07 52.44-2/01 52.43-4/99 85.20-0/00 52.29-9/02 52.41-8/06 52.49-3/15 52.29-9/99 52.42-6/01	DESCRIÇÃO DO OBJETO Comércio varejista de artigos para animais, ração e animais vivos para criação doméstica Comércio varejista fertilizantes agrícolas e domésticos Comércio varejista de ferragens, ferramentas e produtos metalúrgicos Comércio varejista de outros artigos de utilidade doméstica (artigos de cutelaria) Serviços veterinários (serviços de imunização veterinária - vacinas) Comércio varejista de hortifrutigranjeiros e produtos agrícolas em geral Comércio varejista de medicamentos veterinários Comércio varejista de produtos saneantes - domissanitários (Produtos de limpeza) Comércio varejista de pintainhos (aves vivas para alimentação) Comércio varejista de máquinas, aparelhos e equipamentos elétricos, eletrônicos de usos doméstico e pessoal, exceto equipam		
DATA DE INÍCIO DAS ATIVIDADES 17/03/1995	NÚMERO DE INSCRIÇÃO NO CNPJ 00.517.026/0001-02	TRANSFERÊNCIA DE SEDE OU DE FILIAL DE OUTRA UF NIRE anterior	UF
ASSINATURA DA FÉRMULA PELO EMPRESÁRIO (ou pelo representante assistente/gerente/procurador) <i>Pedro de Cezaro ME</i>		USO DA JUNTA COMERCIAL DEPENDENTE DE AUTORIZAÇÃO <input type="checkbox"/> 1 - SIM <input checked="" type="checkbox"/> 2 - NÃO GOVERNAMENTAL	
DATA DE ASSINATURA 09/12/2003	ASSINATURA DO EMPRESÁRIO <i>Pedro de Cezaro</i>		
PARA USO EXCLUSIVO DA JUNTA COMERCIAL			
DEFERIDO. PUBLIQUE-SE E ARQUIVE-SE		AUTENTICAÇÃO	
Junta Comercial do Paraná JADYR CLAUDIO DONIN RG 948718 SSP - PR		Junta Comercial do Paraná ESCRITÓRIO REGIONAL DE TOLEDO CERTIFICO O REGISTRO EM 07/01/2004 SOB NÚMERO: 20034078967 Protocolo: 03/407896-7 Empresa: 41104220507 PEDRO DE CEZARO	
07 JAN 2004		MARIA THEREZA LOPES SALOMAO SECRETARIA GERAL	

Processo Licitatório
Folha nº **008**
Pato Bragado - PR

SEGREDO CAL

GIR LEITEIRO

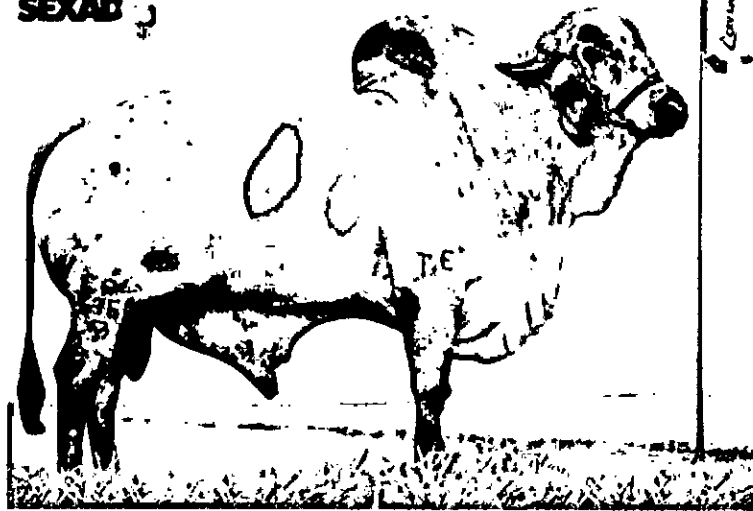

- Reúne o melhor das Fazendas Brasília e Calcilândia
- Tipo leiteiro, angulosidade e requinte
- Sua mãe é Recordista Mundial de Concursos Leiteiros
- Pelagem ideal para cruzamentos

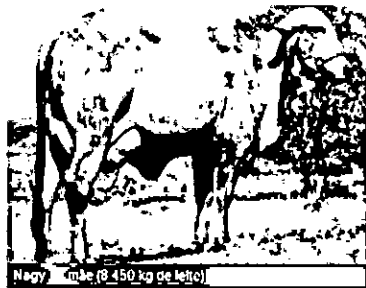

Nagy mãe (8.450 kg de leite)



Filhas da fazenda Tamo



Acega CAL e Adega CAL filhas da fazenda Calcilândia

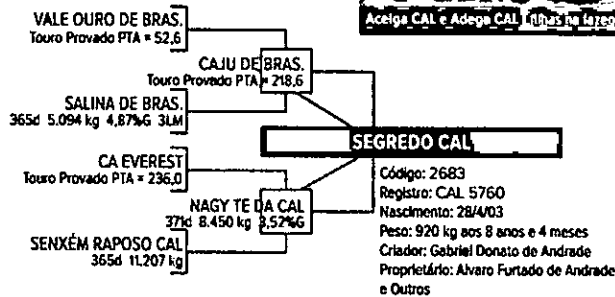

Versão PDF do Anuário Raças de Leite Zebuínas 2013

Processo Licitatório
Folha nº 003
Pato Bragado - PR





HULK

MONTE ALVÃO HULK III FIV ENSIGN TE

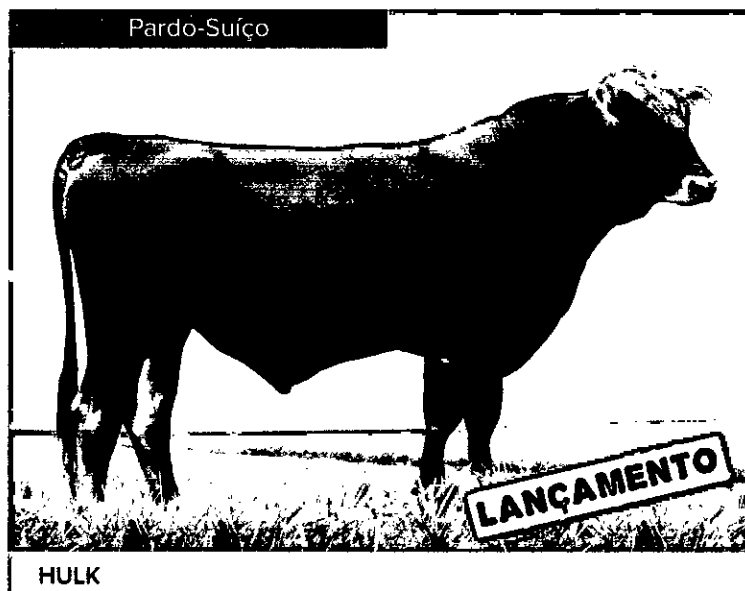

Versão Pdf do Anuário de Raças Europeias de Leite 2012

- Alta conformação com produção
- Hulk vem de uma família positiva em sólidos (G e P)
- Sua mãe, classificada EX 93, foi Grande Campeã da Raça em Belo Horizonte e BI Res. Campeã Nacional em 2006 e 2007
- Ela também foi Melhor Úbere, com produção de mais de 10.000 kg leite
- Hulk tem uma meio-irmã classificada EX 91 e premiada Melhor Úbere Nacional
- Homozigoto BB para Kappa Caseína

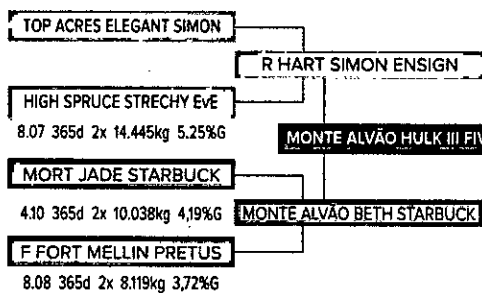

Código: 50566
 Registro: 145252
 Nascimento: 8/8/09
 Peso: 560 kg aos
 20 meses
 Criador: Luiz Paulo
 de Souza Cruz

Processo Licitatório
 Folha nº 010
 Pato Bragado - PR



Dairy Bulls .com

2012 Diciembre Toros Valores Genéticos

[Inicio](#) | [Toro Lechero](#) | [Registrar](#) | [Información](#) | [Enlaces](#) | [Email](#)

 [Print This Page](#)

PROBSTLAND ERNESTO

Nacido: 11/17/2002 (M/D/Y)

No.: USAM000133759547
NAAB: 203HO00376

Características Ostras:

% Flab.	Leche Lbs.	% Grasa	% Prot	Grasa Lbs.	Prot Lbs.	NM\$	FM\$	CM\$	Hijas EU	Rebaños EU	% US Hijas	Valores
99	334	0.03	20	0.08	31	325	243	419	2911	.508	53	USA-I,12/2012

Características Ostras:

Ostras	% Flab.	Score
Facilidad de Parto	99%	5
Prod Life	91%	1.1
Contaje de Células Somáticas	97%	2.87

Información de Tipo, HA-, 12/2012:

TPI	1869	PTAT	2.33
% Flab.	Hijas EU	Rebaños EU	
96%	1045	271	

Pedigrí:

Padre	SANDY-VALLEY FORBIDDEN-ET
Abuelo Materno	ETAZON ADDISON
Abuelo Paterno	MJR BLACKSTAR EMORY-ET

Características de Tipo:

Ostras	Perfil	Valor
Ubre		2.31
P & P		1.80
Body		1.63
Dairy		1.90
Estatura		2.13
Fortaleza		1.28
Prof. Corporal		1.35
Carac. Lechro		1.63
Angulo de Grupa		0.93
Ancho de Grupa		0.39
Patas Lateral		0.68
Patas Posterior		2.43
Angulo del Pie		1.66
Score Patas		2.01
Ubre Anterior		2.65
Alt. Ubre Post.		2.41
Ancho Ubre Post.		2.22
Soporte Central		4.08
Prof. de Ubre		2.50
Coloc. Pezones		4.49
Largo Pezones		4.38
Teat Length		-0.97
HA-, 12/2012	-2 -1 0 +1 +2	

Processo Licitatório
Folha nº 011
Pato Bragado - PR

Dairy Bulls .com

2012 Diciembre Toros Valores Genéticos

[Inicio](#) [Toro Lechero](#) [Registrar](#) [Información](#) [Enlaces](#) [Email](#)

 [Print This Page](#)

BIG WINNER

Nacido: 8/14/2005 (M/D/Y)

No.: NLDM000429759583
NAAB: 097HO39393

Características Ostras:

% Flab.	Leche Lbs.	% Grasa	% Prot	Grasa Lbs.	Prot Lbs.	NM\$	FM\$	CM\$	Hijas EU	Rebaños EU	% US Hijas	Valores
82	56	0.19	53	0.11	31	465	367	585	370	184	0	USA-I,12/2012

Características Ostras:

Ostras	% Flab.	Score
Facilidad de Parto	72%	7
Prod Life	65%	4.2
Contaje de Células Somáticas	77%	3.09

Información de Tipo, HA-M, 12/2012:

TPI	1760	PTAT	-0.4
% Flab.	Hijas EU	Rebaños EU	
75%	81	53	

Pedigrí:

Padre	ART-ACRES WIN 395-ET
Abuelo Materno	FRANKENHOF LUCKY LEO
Abuelo Paterno	LADYS-MANOR WINCHESTER-ET

Características de Tipo:

Ostras	Perfil	Valor
Ubre		0.12
P & P		0.54
Body		-0.91
Dairy		0.00
Estatura		-1.41
Fortaleza		-0.16
Prof. Corporal		-1.14
Carac. Lechro		-0.21
Angulo de Grupa		0.26
Ancho de Grupa		0.03
Patas Lateral		0.26
Patas Posterior		0.55
Angulo del Pie		-0.03
Score Patas		0.92
Ubre Anterior		1.39
Alt. Ubre Post.		-0.33
Ancho Ubre Post.		-0.12
Soporte Central		-0.80
Prof. de Ubre		0.25
Coloc. Pezones		-0.17
Largo Pezones		0.38
Teat Length		-0.38
HA-M, 12/2012	-2 -1 0 +1 +2	

Processo Licitatório

Folha nº 012
Pato Bragado - PR

 Print This Page

ZELIV ICHANT

Nacido: 4/8/2004 (M/D/Y)

No.: CZEM000050561061
NAAB: 097HO20007

Características Ostras:

% Fiab.	Leche Lbs.	% Grasa	% Prot	Grasa Lbs.	Prot Lbs.	NM\$	FM\$	CM\$	Hijas EU	Rebaños EU	% US Hijas	Valores
72	1275	-0.11	17	0.02	43	217	206	241	137	45	0	USA-1,12/2012

Características Ostras:

Ostras	% Fiab.	Score
Facilidad de Parto	37%	6
Prod Life	55%	-0.2
Contaje de Células Somáticas	70%	2.94

Información de Tipo, HA-M, 12/2012:

TPI	1677	PTAT	0.81
% Fiab.	Hijas EU	Rebaños EU	
63%	96	38	

Pedigr:

Padre	ALTAGEN-I-MERCHANT
Abuelo Materno	ETAZON ADDISON
Abuelo Paterno	PARKER AERO WADE-ET

Características de Tipo:

Ostras	Perfil	Valor
Ubre		0.74
P & P		0.44
Body		1.18
Dairy		0.00
Estatura		1.13
Fortaleza		1.71
Prof. Corporal		0.97
Carac. Lechro		0.03
Angulo de Grupa		2.18
Ancho de Grupa		0.38
Patas Lateral		-0.80
Patas Posterior		0.80
Angulo del Pie		0.22
Score Patas		0.36
Ubre Anterior		1.06
Alt. Ubre Post.		0.25
Ancho Ubre Post.		0.24
Soporte Central		1.60
Prof. de Ubre		1.22
Coloc. Pezones		0.20
Largo Pezones		-0.17
Teat Length		1.89
HA-M, 12/2012	-2 -1 0 +1 +2	

Processo Licitatório
Folha nº 013
Pato Bragado - PR

Dairy Bulls .com

2012 Diciembre Toros Valores Genéticos

[Inicio](#) | [Toro Lechero](#) | [Registrar](#) | [Información](#) | [Enlaces](#) | [Email](#)

 [Print This Page](#)

DELTA MORAZAN

Nacido: 4/19/2006 (M/D/Y)

No.: NLDM000442123523
NAAB: 097HO07882

Características Ostras:

% Fiab.	Leche Lbs.	% Grasa	% Prot	Grasa Lbs.	Prot Lbs.	NM\$	FM\$	CM\$	Hijas EU	Rebaños EU	% US Hijas	Valores
80	742	-0.03	19	0.09	46	284	206	384	124	101	0	USA-1,12/2012

Características Ostras:

Ostras	% Fiab.	Score
Facilidad de Parto	69%	9
Prod Life	61%	0.1
Contaje de Células Somáticas	75%	3.04

Información de Tipo, HA-M, 12/2012:

TPI	1863	PTAT	1.71
% Fiab.	Hijas EU	Rebaños EU	
74%	64	53	

Pedigrí:

Padre	DELTA OLYMPIC
Abuelo Materno	ART-ACRES PATRON SPOCK-ET
Abuelo Paterno	ETAZON ADDISON

Características de Tipo:

Ostras	Perfil	Valor
Ubre		> 2.06
P & P		1.16
Body		1.16
Dairy		0.00
Estatura		2.00
Fortaleza		0.16
Prof. Corporal		0.72
Carac. Lechro		1.03
Angulo de Grupa		1.09
Ancho de Grupa		0.10
Patas Lateral		-1.08
Patas Posterior		0.68
Angulo del Pie		1.74
Score Patas		1.07
Ubre Anterior		> 2.78
Alt. Ubre Post.		1.57
Ancho Ubre Post.		1.35
Soporte Central		0.94
Prof. de Ubre		> 3.08
Coloc. Pezones		1.96
Largo Pezones		1.78
Teat Length		-1.33
HA-M, 12/2012	-2 -1 0 +1 +2	

Processo Licitatório

Folha nº 014
Pato Bragado - PR

**TERMO DE REFERÊNCIA
ANEXO - DO OBJETO**

O objeto da presente licitação é a aquisição de sêmen bovino, com as seguintes características mínimas:

ITEM	Características	Raça	Doses	Teto Máximo Unitário	Teto Máximo Global
01 N-	Semem de boa procedência; Mãe que numa única lactação de 365 dias produziu mínimo de 10.000kg leite. Avó materna que produziu em uma única lactação de 365 dias no mínimo 12.000kg leite.	Pardo Suíço leite	100	R\$ 12.00	R\$ 1.200,00
2 N-	Semem de touro provado ou em teste de progênie, da raça. PAI e Avo materno provados com no mínimo um PTAL de 100kg.	GIR leite	150	R\$ 10.00	R\$ 1.500.00
3	Base prova da raça INTERBULL, versão americana Dezembro 2012, ou equivale PTAL=ou+590lbs. PTAT=ou+1.00 Composto de úbere=ou+2.30 Pernas e Pes =ou+1.80 Estatura mínima=ou+0.70 Profundidade Ubere =ou+1.90 Inserção úbere anterior =ou+1.80 PL=ou+0.80 Provado minimode 100 filhas em no mínimo 18 rebanhos. PTAG=OU+18lbs PTAP=ou+15lbs.	Jersey	300	R\$ 16.00	R\$ 4.800,00
4	Base prova da raça INTERBULL, versão americana Dezembro 2012, ou equivalente PTAL=ou+1.500,00lb PTAG=ou+50lbs PTAP=ou+50lbs PTAT=ou+1.5 PL =ou+2.8 Composto Ubere=ou+3.20 Força leiteira =ou+1.50 Estatura =ou+1.80 Carecteristica leiteira =ou+1.20 Largura Garupa =ou+ 1.40 Profundidade Ubere=ou+1.10 Largura úbere posterior=ou+1.20	Jersey	300	R\$ 20.00	R\$ 6.000,00
5	Base prova da raça INTERBULL, versão americana referencia Dezembro 2012, ou equivalente Positivo para leite PL=ou+1.50	Jersey	500	R\$ 28.00	R\$ 14.000,00

Processo Licitatório
 Folha nº 015
 Pato Bragado - PR

	<p>Minimo de 130 filhas provadas em no mínimo 100 rebanhos. Confiabilidade mínima de 96% PTAT=ou+1.50 Composto úbere=ou+1,70 Estatura mínima =ou+1.50 Força leiteira =ou+1.20 Característica leiteira=ou+1.45 Largura garupa =ou+1.40</p>				
6	<p><i>N^o</i> Base provada da raça INTERBULL, versão americana Dezembro 2012 ou equivalente Positiva em leite = ou + 330lbs CCS=ou-2.90 Facilidade parto=ou-6%,ou equivalente pais de origem. Profundidade corporal =ou +1.30 Composto pernas e pés + ou = 1.80 PL = ou + 1.1 PTAT = ou + 2.30 Gordura (%) = ou + 0,03% Proteína (%) = ou + 0,07% Inserção úbere anterior = ou + 2,60 Altura úbere posterior = ou + 2,40 Ligamento central=ou +4.00 Profundidade de úbere = ou + 2.50 Largura úbere posterior=ou +2.20 Provado mínimo de 130 filhas em no mínimo 100 rebanhos.</p>	HPB	500	R\$ 22.00	R\$ 11.000,00
7	<p><i>N^o</i> Base prova de raça INTERBULL, versão americana Dezembro 2012 ou equivalente Provado minimo 100 filhas em no mínimo 45rebanhos Facilidade de parto =- 6% CCS = ou - 2,95 PTAT = ou + 0,80 PTAL =+ 1.250 Lbs. Força leiteira=ou+1.70 Profundidade corporal =ou+0.90 Composto pernas e pés = ou + 0,40 Positivo para proteína =+ 40lbs. Positivo para proteína =+ 0,2% Inserção do úbere anterior =+ 1,00 Ligamento central =+ 1.60 Profundidade do úbere =+ 1.20</p>	HPB	400	R\$ 11,00	R\$ 4.400,00
8	<p>Base prova de raça INTERBULL, versão americana Dezembro 2012,ou equivalente</p>	HPB	300	R\$ 16.00	R\$ 4.800,00

Processo Licitatório
 Folha n° 016
 Pato Bragado - PR

	<p>PTAL=ou+230lbs PTAT=ou+1.60 PTA úbere =ou+1.10 Profundidade corporal=ou+1.20 Característica leiteira=ou+1.50 CCS=ou-2.70 Mínimo de 130 filhas provadas em no mínimo 100 rebanhos. Facilidade parto =ou- 9,ou equivalente pais de origem. Ligamento central =ou+2.30 Largura úbere posterior=ou+1.60 Altura úbere posterior =ou +1.70</p>				
9	<p>Base prova da raça versão americana INTERBULL referencia Dezembro 2012,ou equivalente. Provado mínimo de 60 filhas em no mínimo 45 rebanhos. PTAL=ou+ 1200lbs PTAT=ou+1.30 Facilidade parto =ou – 7,ou equivalente pais de origem. Força leiteira =ou+1.90 Característica leiteira =ou+1.80 Largura Garupa=ou+1.00 Altura úbere posterior =ou+1.50 Largura úbere posterior=ou+1.40 Pernas e pés=ou+0.60</p>	HPB	300	R\$ 15.00	R\$ 4.500,00
10	<p>Base prova da raça INTERBULL,versão americana referencia Dezembro 2012,ou equivalente Mínimo de 150 filhas provadas em no mínimo 120 rebanhos. PTAL=ou +390lbs PTAG=ou+0.12% PTAP=ou+0.04% Facilidade de parto=ou-7%,ou equivalente pais de origem. CCS=ou-2.48 PTAT=ou+0.85 Escore pernas e pés= ou +1.40 Profundidade úbere = ou +1.10</p>	HPB	400	R\$ 25.00	R\$ 10.000,00
11	<p>Base prova da raça INTERBULL,versão americana referencia Dezembro 2012,ou equivalente. Mínimo de 120 filhas provadas em no mínimo 100 rebanhos. PTAL = ou +740lbs. PTAP =ou + 0.08%</p>	HPB	300	38,00	R\$11.400.00

Processo Licitatório
Folha nº 017
Pato Bragado - PR

	PTAT=ou+ 1.70 PL positiva Inserção úbere anterior =ou+2.75 Altura úbere posterior =ou+ 1.50 Largura úbere posterior =ou+1.35 Ligamento Central =ou+0.90 Profundidade Ubere=ou+3.00 Colocação dos tetos =ou+1.90				
12	Touro indicado para pastejo e alto sólidos Positivo leite Positivo úbere Positivo pernas e pés Estatura negativa PTAG=ou+0.18 PTAP=ou+0.10 PL=ou+4.2 Povado no mínimo 130filhas em no mínimo 100 rebanhos; Facilidade parto igual ou menor que 7 ou equivalente pais de origem. Prova base americana,versão INTERBULL referencia Dezembro 2012,ou equivalente.	HPB	400	17,00	R\$ 6.800,00
13	Semem de alta qualidade e procedência. Pai com prova no INTERBULL,versão americana,referencia 2012,ou equivalente,com PTAL igual ou superior a 2000lbs,PTAG=ou+70lbs e PTAP=ou+65lb. Mãe que produziu em 305 dias lactação mais que 11000kg leite.	HBV	400	R\$ 14,00	R\$ 5.600,00
1	Base prova da da raça INTERBULL, versão americana Dezembro de 2012,ou equivalente Provado com + 150 filhas em no mínimo 120 rebanhos Positivo composto úbere = ou + 0,20 Positivo pernas e pés =ou +0.90 Facilidade parto =ou – 7 ou equivalente pais de origem PTAT = ou + 0,20 PL= ou +0,20 PTAG=ou+32lbs PTAP=ou+45lbs Positivo leite =ou+1500lbs	HVB	300	R\$ 31,00	R\$ 9.300,00
15	Base prova da raça,versão americana INTERBULL referencia Dezembro 2012,ou equivalente Minimo de 120 filhas provadas em no mínimo 80 rebanhos PTAG=ou +0.10%	HVB	300	R\$ 27,00	R\$ 8.100,00

Processo Licitatório
 Folha nº 018
 Pato Bragado - PR

PTAP=ou+0.10% PL=ou+3.2 PTAT=ou+1.25 Inserção úbere anterior =ou+1.80 Largura úbere posterior=ou+1.90 Altura úbere posterior=ou+1.80 Ligamento central=ou+1.80 Escore pernas e pés =ou+1.00 Facilidade parto igual ou menor que 7%,ou equivalente pais de origem.				
--	--	--	--	--

Esclarecimentos iniciais:

1. Todos os itens terão como base de prova oficial o Dairybulls e/ou EMBRAPA/ABCGIL/CNPGIL, não inferior a dezembro de 2012, devendo as características de cada touro ofertado ser impressa diretamente do site <http://www.dairybulls.com/> e ABCGIL/EMBRAPA), PNMGL.
2. As características supra relacionadas são especificações mínimas, devendo cada participante apresentar somente propostas que atendam as estas, ou que lhes sejam superiores, sob pena de desclassificação.
3. Os participante não poderão cotar sêmen proveniente do mesmo touro para mais de 01 (um) item.

Processo Licitatório
 Folha nº 019
 Pato Bragado - PR



HULK

MONTE ALVÃO HULK III FIV ENSIGN TE

Pardo-Suíço



HULK

Versão Pdf do Anuário de Raças Europeias de Leite 2012

- Alia conformação com produção
- Hulk vem de uma família positiva em sólidos (G e P)
- Sua mãe, classificada EX 93, foi Grande Campeã da Raça em Belo Horizonte e Bi Res. Campeã Nacional em 2006 e 2007
- Ela também foi Melhor Úbere, com produção de mais de 10.000 kg leite
- Hulk tem uma meio-irmã classificada EX 91 e premiada Melhor Úbere Nacional
- Homozigoto BB para Kappa Caseína

TOP ACRES ELEGANT SIMON

R HART SIMON ENSIGN

HIGH SPRUCE STRECHY EvE

8.07 365d 2x 14.445kg 5.25%G

MONTE ALVÃO HULK III FIV ENSIGN TE

MORT JADE STARBUCK

4.10 365d 2x 10.038kg 4,19%G

MONTE ALVÃO BETH STARBUCK

F.FORT MELLIN PRETUS

8.08 365d 2x 8.119kg 3,72%G

Código: 50566
 Registro: 145252
 Nascimento: 8/8/09
 Peso: 560 kg aos
 20 meses
 Criador: Luiz Savio
 de Souza Cruz



Processo Licitatório
 Folha nº 020
 Pato Bragado - PR



2012
Diciembre Toros
Valores Genéticos

Inicio Toro Lechero Registrar Información Enlaces Email

Print This Page

PROBSTLAND ERNESTO

Nacido: 11/17/2002 (M/D/Y)

No.: USAM000133759547
NAAB: 203HO00376

Características Ostras:

% Fiab.	Leche Lbs.	% Grasa	% Prot	Grasa Lbs.	Prot Lbs.	NM\$	FM\$	CM\$	Hijas EU	Rebaños EU	% US Hijas	Valores
99	334	0.03	20	0.08	31	325	243	419	2911	508	53	USA-I,12/2012

Características Ostras:

Ostras	% Fiab.	Score
Facilidad de Parto	99%	5
Prod Life	91%	1.1
Contaje de Células Somáticas	97%	2.87

Información de Tipo, HA-, 12/2012:

TPI	1869	PTAT	2.33
% Fiab.	Hijas EU	Rebaños EU	
96%	1045	271	

Pedigri:

Padre	SANDY-VALLEY FORBIDDEN-ET
Abuelo Materno	ETAZON ADDISON
Abuelo Paterno	MJR BLACKSTAR EMORY-ET

Características de Tipo:

Ostras	Perfil	Valor
Ubre		2.31
P & P		1.80
Body		1.63
Dairy		1.90
Estatura		2.13
Fortaleza		1.28
Prof. Corporal		1.35
Carac. Lechro		1.63
Angulo de Grupa		0.93
Ancho de Grupa		0.39
Patas Lateral		0.68
Patas Posterior		2.43
Angulo del Pie		1.66
Score Patas		2.01
Ubre Anterior		2.65
Alt. Ubre Post.		2.41
Ancho Ubre Post.		2.22
Soporte Central		4.08
Prof. de Ubre		2.50
Coloc. Pezones		4.49
Largo Pezones		4.38
Teat Length		-0.97
HA-, 12/2012	-2 -1 0 +1 +2	

Processo Licitatório

Folha nº 021
Pato Bragado - PR

SEGREDO CAL

GIR LEITEIRO

SENAEM CRV Lagoa
SEXAD

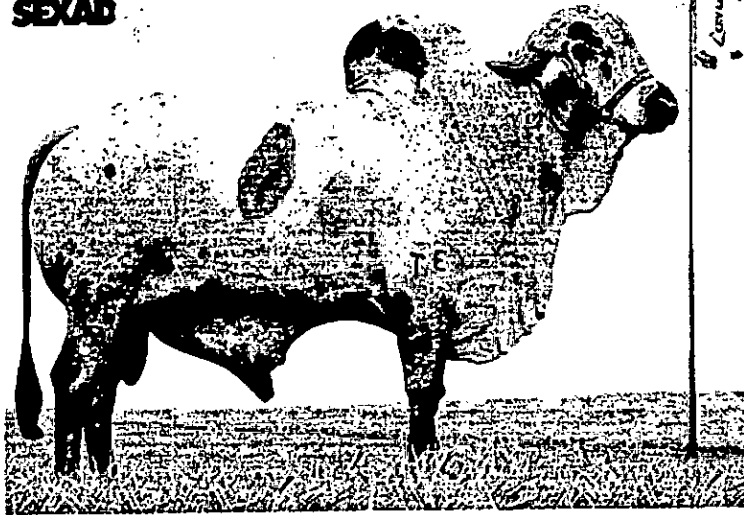

- Reúne o melhor das Fazendas Brasília e Calciolândia
- Tipo leiteiro, angulosidade e requinte
- Sua mãe é Recordista Mundial de Concursos Leiteiros
- Pelagem ideal para cruzamentos

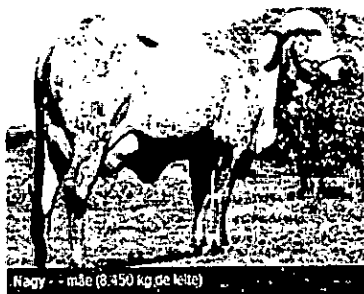

Nagy - mãe (8.450 kg de leite)



Filhas na fazenda Taina



Acega CAL e Adega CAL - filhas na fazenda Calciolândia

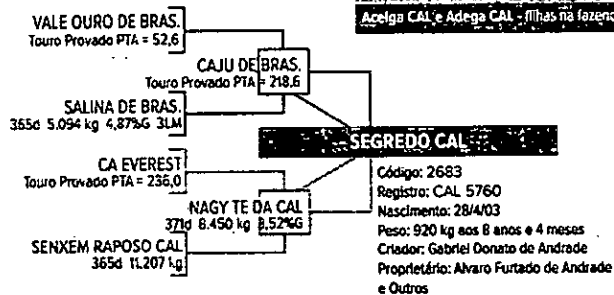

Versão PDF do Anuário Raças de Leite Zebuínas 2013

Processo Licitatório
Folha nº 022
Pato Bragado - PR



Diciembre Toros
Valores Genéticos

Inicio	Toro Lechero	Registrar	Información	Enlaces	Email
---------------	---------------------	------------------	--------------------	----------------	--------------

BIG WINNER

Nacido: 8/14/2005 (M/D/Y)

No.: NLDM000429759583
NAAB: 097HO39393
Características Otras:

% Fiab.	Leche Lbs.	% Grasa	% Prot	Grasa Lbs.	Prot Lbs.	NMS	FM\$	CM\$	Hijas EU	Rebaños EU	% US Hijas	Valores
82	56	0.19	53	0.11	31	465	367	585	370	184	0	USA-1,12/2012

Características Ostras:

Ostras	% Fiab.	Score
Facilidad de Parto	72%	7
Prod Life	65%	4.2
Contaje de Células Somáticas	77%	3.09

Información de Tipo,

HA-M, 12/2012:

TPI	1760	PTAT	-0.4
% Fiab.	Hijas EU	Rebaños EU	
75%	81	53	

Pedigrí:

Padre	ART-ACRES WIN 395-ET
Abuelo Materno	FRANKENHOF LUCKY LEO
Abuelo Paterno	LADYS-MANOR WINCHESTER-ET

Características de Tipo:

Ostras	Perfil	Valor
Ubre		0.12
P & P		0.54
Body		-0.91
Dairy		0.00
Estatura		-1.41
Fortaleza		-0.16
Prof. Corporal		-1.14
Carac. Lechro		-0.21
Angulo de Grupa		0.26
Ancho de Grupa		0.03
Patas Lateral		0.26
Patas Posterior		0.55
Angulo del Pie		-0.03
Score Patas		0.92
Ubre Anterior		1.39
Alt. Ubre Post.		-0.33
Ancho Ubre Post.		-0.12
Soporte Central		-0.80
Prof. de Ubre		0.25
Coloc. Pezones		-0.17
Largo Pezones		0.38
Teat Length		-0.38
HA-M, 12/2012	-2 -1 0 +1 +2	

Processo Licitatório
 Folha nº 023
 Pato Bragado - PR



2012
Diciembre Toros
 Valores Genéticos

Inicio Toro Lechero Registrar Información Enlaces Email

Print This Page

ZELIV ICHANT

Nacido: 4/9/2004 (M/D/Y)

No.: CZEM000050561061
 NAAB: 097HO20007

Características Ostras:

% Fiab.	Leche Lbs.	% Grasa	% Prot	Grasa Lbs.	Prot Lbs.	NM\$	FM\$	CM\$	Hijas EU	Rebaños EU	% US Hijas	Valores
72	1275	-0.11	17	0.02	43	217	206	241	137	45	0	USA-I,12/2012

Características Ostras:

Ostras	% Fiab.	Score
Facilidad de Parto	37%	6
Prod Life	55%	-0.2
Contaje de Células Somáticas	70%	2.94

**Información de Tipo,
 HA-M, 12/2012:**

TPI	1677	PTAT	0.81
% Fiab.	Hijas EU	Rebaños EU	
63%	96	38	

Pedigri:

Padre	ALTAGEN-I MERCHANT
Abuelo Materno	ETAZON ADDISON
Abuelo Paterno	PARKER AERO WADE-ET

Características de Tipo:

Ostras	Perfil	Valor
Ubre		0.74
P & P		0.44
Body		1.18
Dairy		0.00
Estatura		1.13
Fortaleza		1.71
Prof. Corporal		0.97
Carac. Lechro		0.03
Angulo de Grupa		2.18
Ancho de Grupa		0.38
Patas Lateral		-0.80
Patas Posterior		0.80
Angulo del Pie		0.22
Score Patas		0.36
Ubre Anterior		1.06
Alt. Ubre Post.		0.25
Ancho Ubre Post.		0.24
Soporte Central		1.60
Prof. de Ubre		1.22
Coloc. Pezones		0.20
Largo Pezones		-0.17
Teat Length		1.89
HA-M, 12/2012	-2 -1 0 +1 +2	

Processo Licitatório
 Folha nº 024
 Pato Bragado - PR



Diciembre Toros
Valores Genéticos

Inicio Toro Lechero Registrar Información Enlaces Email

Print This Page

DELTA MORAZAN

Nacido: 4/19/2006 (M/D/Y)

No.: NLDM000442123523
NAAB: 097HO07882

Características Ostras:

% Fiab.	Leche Lbs.	% Grasa	% Prot	Grasa Lbs.	Prot Lbs.	NMS	FMS	CMS	Hijas EU	Rebaños EU	% US Hijas	Valores
80	742	-0.03	19	0.09	46	284	206	384	124	101	0	USA-1,12/2012

Características Ostras:

Ostras	% Fiab.	Score
Facilidad de Parto	69%	9
Prod Life	61%	0.1
Contaje de Células Somáticas	75%	3.04

Información de Tipo,
HA-M, 12/2012:

TPI	1863	PTAT	1.71
% Fiab.	Hijas EU	Rebaños EU	
74%	64	53	

Pedigrí:

Padre	DELTA OLYMPIC
Abuelo Materno	ART-ACRES PATRON SPOCK-ET
Abuelo Paterno	ETAZON ADDISON

Características de Tipo:

Ostras	Perfil	Valor
Ubre		2.06
P & P		1.16
Body		1.16
Dairy		0.00
Estatura		2.00
Fortaleza		0.16
Prof. Corporal		0.72
Carac. Lechro		1.03
Angulo de Grupa		1.09
Ancho de Grupa		0.10
Patas Lateral		-1.08
Patas Posterior		0.68
Angulo del Pie		1.74
Score Patas		1.07
Ubre Anterior		2.78
Alt. Ubre Post.		1.57
Ancho Ubre Post.		1.35
Soporte Central		0.94
Prof. de Ubre		3.08
Coloc. Pezones		1.96
Largo Pezones		1.78
Teat Length		-1.33
HA-M, 12/2012	-2 -1 0 +1 +2	

Processo Licitatório
Folha nº 075
Pato Bragado - PR

**SEGUNDA ALTERAÇÃO CONTRATUAL DA SOCIEDADE:
MAGU - MELHORAMENTO GENÉTICO E INSEMINAÇÃO
ARTIFICIAL LTDA - ME
CNPJ/MF N.º 01.174.664/0001-30
NIRE 412.0336278-4**

DO PARANÁ



Folha 1 de 3

Os abaixo identificados e qualificados:

1) **CLAITON JOÃO SCHWINGEL**, brasileiro, casado no regime de comunhão parcial de bens, Empresário, inscrito no CPF/MF sob nº 453.235.189-87, portador da carteira de identidade RG nº 4.715.283-6/ SSP-PR, residente e domiciliado na Av Rio Grande do Sul, 643, apart. 02, Centro, Marechal Cândido Rondon -PR, CEP 85960-000 e

2) **TAMARA NEREIDE SPOHR SCHWINGEL**, brasileira, casada no regime de comunhão parcial de bens, Empresária, inscrita no CPF/MF sob nº 550.083.219-00, portadora da carteira de identidade RG nº 3.069.286-1/ SSP-PR, residente e domiciliada na Av. Rio Grande do Sul, 643, apart. 02, Centro, Marechal Cândido Rondon -PR, CEP 85960-000,

únicos sócios componentes da sociedade empresária limitada que gira nesta praça sob o nome de **MAGU - MELHORAMENTO GENÉTICO E INSEMINAÇÃO ARTIFICIAL LTDA - ME**, com sede na Av Willy Barth, Sala 01, 2818, Centro, Pato Bragado -PR, CEP 85948-000, registrada na Junta Comercial do Estado do Paraná sob o NIRE 412.0336278-4 em 02/05/1996 e última alteração contratual registrada sob nº. 20040285774 em 04/02/2004 e inscrita no CNPJ/MF sob nº 01.174.664/0001-30, resolvem alterar o contrato social mediante as condições estabelecidas nas cláusulas seguintes

CLÁUSULA PRIMEIRA - DA ALTERAÇÃO DO OBJETO SOCIAL: A sociedade que tem por objeto social a exploração do ramo de **Serviço de inseminação artificial, Comercialização de sêmen bovino, e Representantes comerciais e agentes do comércio de sêmen bovino**, passa a partir desta data a ter o seguinte objeto: **Serviço de inseminação artificial, Comercialização de sêmen bovino, Representantes comerciais e agentes do comércio de sêmen bovino e Representação por conta de terceiros.**

CLÁUSULA SEGUNDA - DA CONSOLIDAÇÃO DO CONTRATO: À vista da modificação ora ajustada, consolida-se o contrato social, que passa a ter a seguinte redação:

**CONTRATO SOCIAL CONSOLIDADO
MAGU - MELHORAMENTO GENÉTICO E INSEMINAÇÃO
ARTIFICIAL LTDA - ME
CNPJ/MF Nº 01.174.664/0001-30
NIRE 412.0336278-4**

CLÁUSULA PRIMEIRA - NOME EMPRESARIAL, SEDE E DOMICÍLIO: A sociedade gira sob o nome empresarial de **MAGU - MELHORAMENTO GENÉTICO E INSEMINAÇÃO ARTIFICIAL LTDA - ME** e tem sede e domicílio na Av. Willy Barth, 2818, Sala 01, Centro, CEP 85948-000 em Pato Bragado-PR.

CLÁUSULA SEGUNDA - FILIAIS E OUTRAS DEPENDÊNCIAS: A sociedade poderá a qualquer tempo, abrir ou fechar filial ou outra dependência, no país ou no exterior, mediante alteração contratual assinada por todos os sócios.

CLÁUSULA TERCEIRA - INÍCIO DAS ATIVIDADES E PRAZO DE DURAÇÃO DA SOCIEDADE: A sociedade iniciou suas atividades em 01/05/1996 e seu prazo de duração é por tempo indeterminado.

Processo Licitatório
Folha nº 026
Pato Bragado - PR

**SEGUNDA ALTERAÇÃO CONTRATUAL DA SOCIEDADE:
MAGU - MELHORAMENTO GENÉTICO E INSEMINAÇÃO
ARTIFICIAL LTDA - ME
CNPJ/MF N.º 01.174.664/0001-30
NIRE 412.0336278-4**

folha 2 de 3

CLÁUSULA QUARTA - OBJETO SOCIAL: A sociedade tem por objeto a exploração no ramo de: Serviço de inseminação artificial, Comercialização de sêmen bovino, Representantes comerciais e agentes do comércio de sêmen bovino e Representação por conta de terceiros.

CLÁUSULA QUINTA - CAPITAL SOCIAL: O capital social é de R\$ 20.000,00 (vinte mil reais), divididos em 20.000 (vinte mil) quotas de capital no valor nominal de R\$ 1.00 (um real) cada uma, subscrita e já integralizadas, em moeda corrente do País, pelos sócios e distribuídas da seguinte forma:

SOCIO	(%)	QUOTAS	VALOR
CLAITON JOÃO SCHWINGEL	99.00	19.800	19.800,00
TAMARA NEREIDE SPOHR SCHWINGEL	1.00	200	200,00
TOTAL	100.00	20.000	20.000,00

CLÁUSULA SEXTA - RESPONSABILIDADE DOS SÓCIOS: A responsabilidade de cada sócio é restrita ao valor de suas quotas, mas todos respondem solidariamente pela integralização do capital social, conforme dispõe o art. 1.052 da Lei 10.406/2002.

CLÁUSULA SÉTIMA - CESSÃO E TRANSFERÊNCIA DE QUOTAS: As quotas são indivisíveis e não poderão ser cedidas ou transferidas a terceiros sem o consentimento dos outros sócios, a quem fica assegurado, em igualdade de condições e preço, o direito de preferência para a sua aquisição se postas à venda, formalizando, se realizada a cessão delas, a alteração contratual pertinente.

Parágrafo único: O sócio que pretenda ceder ou transferir todas ou parte de suas quotas deverá notificar por escrito aos outros sócios, discriminando a quantidade de quotas postas à venda, o preço, forma e prazo de pagamento, para que estes exerçam ou renunciem ao direito de preferência, o que deverão fazer dentro de 30 (trinta) dias, contados do recebimento da notificação ou em prazo maior a critério do sócio alienante. Se todos os sócios manifestarem seu direito de preferência, a cessão das quotas se fará na proporção das quotas que então possuírem. Decorrido esse prazo sem que seja exercido o direito de preferência, as quotas poderão ser livremente transferidas.

CLÁUSULA OITAVA - ADMINISTRAÇÃO DA SOCIEDADE E USO DO NOME EMPRESARIAL: A administração da sociedade cabe a **CLAITON JOÃO SCHWINGEL**, com os poderes e atribuições de gerir e administrar os negócios da sociedade, representá-la ativa e passivamente, judicial e extra judicialmente, perante órgãos públicos, instituições financeiras, entidades privadas e terceiros em geral, bem como praticar todos os demais atos necessários à consecução dos objetivos ou à defesa dos interesses e direitos da sociedade, autorizado o uso do nome empresarial isoladamente.

§ 1.º - É vedado o uso do nome empresarial em atividades estranhas ao interesse social ou assumir obrigações seja em favor de qualquer dos quotistas ou de terceiros, bem como onerar ou alienar bens imóveis da sociedade, sem autorização do outro sócio.

§ 2.º - Faculta-se ao administrador, nos limites de seus poderes, constituir mandatários da sociedade, especificados no instrumento os atos e operações que poderão praticar.

CLÁUSULA NONA - RETIRADA PRÓ-LABORE: Os sócios poderão, de comum acordo, fixar uma retirada mensal, a título de "pró-labore", observadas as disposições regulamentares pertinentes.

Processo Licitatório
Pato Bragado - PR

CLÁUSULA DÉCIMA - EXERCÍCIO SOCIAL, DEMONSTRAÇÕES FINANCEIRAS E PARTICIPAÇÃO DOS SÓCIOS NOS RESULTADOS: Ao término de cada exercício social, em 31 de dezembro, o administrador prestará contas justificadas de sua administração, procedendo à elaboração do inventário, do balanço patrimonial e do balanço de resultado econômico, cabendo aos sócios, na proporção de suas quotas, os lucros ou perdas apurados.

**SEGUNDA ALTERAÇÃO CONTRATUAL DA SOCIEDADE:
MAGU - MELHORAMENTO GENÉTICO E INSEMINAÇÃO
ARTIFICIAL LTDA - ME
CNPJ/MF N.º 01.174.664/0001-30
NIRE 412.0336278-4**

folha 3 de 3

CLÁUSULA DÉCIMA PRIMEIRA - JULGAMENTO DAS CONTAS: Nos quatro meses seguintes ao término do exercício social, os sócios deliberarão sobre as contas e designarão administradores quando for o caso.

Parágrafo único - Até 30 (trinta) dias antes da data marcada para a reunião, o balanço patrimonial e o de resultado econômico devem ser postos, por escrito, e com a prova do respectivo recebimento, à disposição dos sócios que não exerçam a administração.

CLÁUSULA DÉCIMA SEGUNDA - FALECIMENTO OU INTERDIÇÃO DE SÓCIO: Falecendo ou interditado qualquer sócio, a sociedade continuará suas atividades com os herdeiros, sucessores e o incapaz. Não sendo possível ou inexistindo interesse destes ou dos sócios remanescentes, o valor de seus haveres será apurado e liquidado com base na situação patrimonial da sociedade, à data da resolução, verificada em balanço especialmente levantado.

Parágrafo único - O mesmo procedimento será adotado em outros casos em que a sociedade se resolva em relação a seu sócio.

CLÁUSULA DÉCIMA TERCEIRA - DECLARAÇÃO DE DESIMPEDIMENTO: O Administrador declara, sob as penas da lei, que não está impedido de exercer a administração da sociedade, por lei especial, ou em virtude de condenação criminal, ou por se encontrar sob os efeitos dela, a pena que vede, ainda que temporariamente, o acesso a cargos públicos; ou por crime falimentar, de prevaricação, peita ou suborno, concussão, peculato, ou contra a economia popular, contra o sistema financeiro nacional, contra normas de defesa da concorrência, contra as relações de consumo, fé pública ou a propriedade.

CLÁUSULA DÉCIMA QUARTA - COMUNICAÇÃO DE ENQUADRAMENTO DE MICROEMPRESA: Os sócios declaram, para os fins do art. 4º da Lei nº. 9.841/99, que:

- a) sociedade se enquadra na situação de microempresa;
- b) o valor da receita bruta anual da sociedade, não excedeu no exercício anterior o limite fixado no inciso I do art. 2º da Lei nº 9.841/99.;
- c) a sociedade não se enquadra em qualquer das hipóteses de exclusão relacionadas no art. 3º da mesma Lei.

CLÁUSULA DÉCIMA QUINTA - FORO: Fica eleito o foro da comarca de Marechal Cândido Rondon -PR para o exercício e o cumprimento dos direitos e obrigações resultantes deste contrato, com expressa renúncia a qualquer outro, por mais especial ou privilegiado que seja ou venha ser.

E por estarem assim, justos e contratados, lavram, datam e assinam, a presente alteração, em 4 (quatro) vias de igual teor e forma, devidamente rubricadas pelos sócios em todas as suas folhas, obrigando-se fielmente por si, seus herdeiros e sucessores legais a cumpri-lo em todos os seus termos.

Marechal Cândido Rondon -PR, 15 de Abril de 2004.

Processo Licitatório
Folha nº 028
Pato Bragado - PR



CLAITON JOÃO SCHWINGEL



TAMARA NEREIDE SPOHR SCHWINGEL

Elaborado por: 

ANTÔNIO MAIOLA
CRC- PR-012524/O-8

JUNTA COMERCIAL DO PARANÁ
ESCRITÓRIO DE MARECHAL CÂNDIDO RONDON
CERTIFICADO DE REGISTRO EM: 26/04/2004
SOB NÚMERO: 20041420454
Protocolo: 04/142045-4



AGROPECUÁRIA BRAGADENSE

Agropecuária Bragadense Ltda.

Local: 19/04/2013 ,Pato Bragado – Paraná

PREZADOS SENHORES:

Apresentamos e submetemos à apreciação de Vossas Senhorias nossa proposta de preços relativa à fornecimento de sêmen, conforme descrito no objetivo da licitação em epígrafe, nas seguintes condições:

Touro	Características	Raça	Doses	Preço Max. Unit.	Total Global
1. HULK	Semem de boa procedência Mãe que numa única lactação de 365 dias produziu mínimo de 10.000kg leite. Avo' materna que produziu em uma única lactação de 365 dias no mínimo 12.000kg leite.	Pardo Suíço Leite	100	R\$12,00	R\$ 1.200,00
2. SEGREDO	Semem de touro provado ou em teste de progênie.da raça. PAI e Avo materno provados com no mínimo um PTAL de 100kg.	Gir Leite	150	R\$ 9,90	R\$ 1.485,00
3. ERNESTO	Base provada da raça INTERBULL, versão americana Dezembro 2012 ou equivalente Positiva em leite = ou + 330lbs CCS=ou-2.90 Facilidade parto=ou-6%,ou equivalente pais de origem. Profundidade corporal =ou +1.30 Composto pernas e pés + ou = 1.80 CCS = ou - 2,90 PL = ou + 1.1 PTAT = ou + 2.30 Gordura (%) = ou + 0,03% Proteína (%) = ou + 0,07% Inserção úbere anterior = ou + 2,60 Altura úbere posterior = ou + 2,40 Ligamento central=ou +4.00 Profundidade de úbere = ou + 2.50 Largura úbere posterior=ou +2.20 Provado mínimo de 130 filhas em no mínimo 100 rebanhos.	HPB	500	R\$ 21,50	R\$ 10.150,00
4. BIG	Touro indicado para pastejo e alto sólidos	HPB	400	R\$ 17.00	R\$ 6.800,00

Processo Licitatório
 Folha nº 009
 Pato Bragado - PR



AGROPECUÁRIA BRAGADENSE

Agropecuária Bragadense Ltda.

WINNER	<p>Positivo leite Positivo úbere Positivo pernas e pés Estatura negativa $PTAG=ou+0.18$ $PTAP=ou+0.10$ $PL=ou+4.2$ Povado no mínimo 130filhas em no mínimo 100 rebanhos Facilidade parto igual ou menor que 7 ou equivalente pais de origem. Prova base americana, versão INTERBULL referencia Dezembro 2012,ou equivalente.</p>				
5. ICHANT	<p>Base prova da raça versão americana INTERB.ULL referencia Dezembro 2012,ou equivalente. Provado mínimo de 60 filhas em no mínimo 45 rebanhos. $PTAL=ou+ 1200lbs$ $PTAT=ou+1.30$ Facilidade parto =ou - 7,ou equivalente pais de origem. Força leiteira =ou+1.90 Característica leiteira =ou+1.80 Largura Garupa=ou+1.00 Altura úbere posterior =ou+1.50 Largura úbere posterior=ou+1.40 Pernas e pés=ou+0.60</p>	HPB	400	R\$10,80	R\$ 4.320.00
6 MORAZA N.	<p>Base prova da raça INTERBULL, versão americana referencia Dezembro 2012,ou equivalente. Mínimo de 120 filhas provadas em no mínimo 100 rebanhos. $PTAL = ou +740lbs.$ $PTAP =ou + 0.08\%$ $PTAT=ou+ 1.70$ PL positiva Inserção úbere anterior =ou+2.75 Altura úbere posterior =ou+ 1.50 Largura úbere posterior =ou+1.35 Ligamento Central =ou+0.90 Profundidade Ubere=ou+3.00 Colocação dos tetos=ou+1.90</p>	HPB	300	R\$ 37,50	R\$ 11.250.00

Processo Licitatório
 Folha nº 030
 Pato Bragado - PR

AGROPECUÁRIA
BRAGADENSE
Agropecuária Bragadense Ltda.

PROPOSTA GLOBAL R\$ 35.555.00

O PRAZO DE VALIDADE É DE 60 DIAS CORRIDOS

PRAZO DE ENTREGA DO OBJETO É DE 10 DIAS APÓS A SOLICITAÇÃO

DADOS BANCÁRIOS: Banco do Brasil Agência 4029-0 , conta corrente 43788-3.

Declaramos que, em nossos preços, estão incluídos todos os custos diretos e indiretos para a perfeita entrega do objeto desta Licitação, tais como materiais, aparelhos, equipamentos e outros fornecimentos pertinentes, mão de obra, encargos sociais, administração, lucro e qualquer outra despesa incidente sobre serviços.

Na entrega deste objeto, observaremos rigorosamente as especificações das normas técnicas ou qualquer outra que garanta a qualidade igual ou superior, assumindo, desde já, a integral responsabilidade pela perfeita realização dos trabalhos.

Atenciosamente,

GILMAR PAULO ZARDO

Sócio Proprietário

**Agropecuária
Bragadense Ltda**

Assinatura e carimbo do proprietário.

Processo Licitatório
Folha nº 031
Pato Bragado - PR

AGROPECUÁRIA BRAGADENSE LTDA - ME
TERCEIRA ALTERAÇÃO CONTRATUAL
CNPJ 07.214.799/0001-68
NIRE 41205406932

FÁTIMA MARIA ZANATTA ZARDO, brasileira, casada em Comunhão Parcial de Bens, nascida em 03/10/1964, na cidade de Planalto, RS, comerciante, inscrita no CPF sob nº 517.740.030-15, portadora da Carteira de Identidade RG nº 6.720.539-1-SSP-PR, residente e domiciliada na Rua Amazonas, nº 1427, Centro, CEP 85.988-000, em Entre Rios do Oeste, PR, c;

EDUARDA ZANATTA ZARDO, brasileira, solteira, nascida em 30/04/1992, na cidade de Quatro Pontes, PR, comerciante, inscrita no CPF nº 064.684.599-31, portadora da Carteira de Identidade RG nº 8.638.674-7-SSP-PR, residente e domiciliada na Rua Amazonas, nº 1427, Centro, CEP 85.988-000, em Entre Rios do Oeste, PR, sócias componentes da sociedade empresária limitada que gira sob o nome de AGROPECUÁRIA BRAGADENSE LTDA - ME, com sede na Avenida Continental, nº 1440, Sala 01, Centro, CEP 85.948-000, na cidade de Pato Bragado -PR, registrada na Junta Comercial do Estado do Paraná sob NIRE nº 41205406932, em 15/02/2005 e última alteração sob nº 20123677246 em 25/05/2012, resolvem alterar e consolidar o contrato primitivo conforme dispõe as cláusulas seguintes:

CLÁUSULA PRIMEIRA: *O endereço da sociedade fica alterado para: Avenida Willy Barth, nº 2422, Sala 02, Centro, CEP 85.948-000, Pato Bragado - PR.*

CLÁUSULA SEGUNDA: A vista das modificações ora ajustadas e em virtude da Lei 10.406/2002 do Código Civil, consolida-se o Contrato Social, que passa a ter a seguinte redação:

CONTRATO SOCIAL CONSOLIDADO

AGROPECUÁRIA BRAGADENSE LTDA - ME
CNPJ 07.214.799/0001-68
NIRE 41205406932

FÁTIMA MARIA ZANATTA ZARDO, brasileira, casada em Comunhão Parcial de Bens, nascida em 03/10/1964, na cidade de Planalto, RS, comerciante, inscrita no CPF sob nº 517.740.030-15, portadora da Carteira de Identidade RG nº 6.720.539-1-SSP-PR, residente e domiciliada na Rua Amazonas, nº 1427, Centro, CEP 85.988-000, em Entre Rios do Oeste, PR, c;

EDUARDA ZANATTA ZARDO, brasileira, solteira, nascida em 30/04/1992, na cidade de Quatro Pontes-PR, comerciante, inscrita no CPF nº 064.684.599-31, portadora da Carteira de Identidade RG nº 8.638.674-7 SSP-PR, residente e domiciliada na Rua Amazonas, nº 1427, Centro, CEP 85.988-000, em Entre Rios do Oeste, PR, sócias componentes da sociedade empresária limitada que gira sob o nome de AGROPECUÁRIA BRAGADENSE LTDA - ME, com sede na Avenida Willy Barth, nº 2422, Sala 02, Centro, CEP 85.948-000, na cidade de Pato Bragado, PR, registrada na Junta Comercial do Estado do Paraná sob NIRE nº 41205406932, em 15/02/2005 e última alteração sob nº 20123677246 em 25/05/2012, resolvem efetuar a presente alteração mediante as cláusulas seguintes:

Processo Licitatório

Folha nº 032
Pato Bragado - PR

AGROPECUÁRIA BRAGADENSE LTDA - ME.
TERCEIRA ALTERAÇÃO CONTRATUAL
CNPJ 07.214.799/0001-68
NIRE 41205406932

CLÁUSULA PRIMEIRA: DO NOME EMPRESARIAL, SEDE E FORO: A sociedade gira sob o nome empresarial de **AGROPECUÁRIA BRAGADENSE LTDA - ME**, com sede na Avenida Willy Barth, nº 2422, Sala 02, Centro, CEP 85.948-000, Pato Bragado, Estado do Paraná.

CLÁUSULA SEGUNDA: DO OBJETO SOCIAL: Comércio Varejista de Produtos Veterinários, Máquinas e Materiais de Uso Agrícola, Insumos e Produtos de Uso na Agropecuária em Geral.

CLÁUSULA TERCEIRA: DO CAPITAL SOCIAL: O Capital Social é de R\$ 30.000,00 (Trinta mil reais) dividido em 30.000 (Trinta mil) quotas, no valor de R\$ 1,00 (Um real) cada, totalmente integralizados em moeda corrente nacional, fica assim distribuído entre os sócios:

SÓCIOS	(%)	QUOTAS	VALOR
EDUARDA ZANATTA ZARDO	95,00	28.500	28.500,00
FATIMA MARIA ZANATTA ZARDO	5,00	1.500	1.500,00
TOTAL	100,00	30.000	30.000,00

CLÁUSULA QUARTA: DA CESSÃO E TRANSFERÊNCIA DE QUOTAS: As quotas são indivisíveis e não poderão ser cedidas ou transferidas a terceiros, sem o consentimento dos sócios remanescentes, a quem fica assegurado, em igualdade de condições e preço, o direito de preferência para sua aquisição se postas à venda, formalizando, se realizada a cessão delas, a alteração contratual pertinente.

CLÁUSULA QUINTA: DA RESPONSABILIDADE DOS SÓCIOS: A responsabilidade de cada sócio é restrita ao valor de suas cotas, mas todos respondem solidariamente pela integralização do capital social.

CLÁUSULA SEXTA: DO INÍCIO DAS ATIVIDADES E PRAZO DE DURAÇÃO DA SOCIEDADE: A sociedade iniciou suas atividades em 15 de fevereiro de 2005 e seu prazo de duração é indeterminado.

CLÁUSULA SÉTIMA: DA ADMINISTRAÇÃO DA SOCIEDADE E USO DO NOME EMPRESARIAL: A administração da sociedade caberá ao Sra. **FATIMA MARIA ZANATTA ZARDO**, com os poderes e atribuições de gerir e administrar os negócios da sociedade representá-la ativa e passivamente, judicial e extra judicialmente, perante órgãos públicos, instituições financeiras, entidades privadas e terceiros em geral, bem como praticar todos os demais atos necessários à consecução dos objetivos ou à defesa dos interesses e direitos da sociedade, autorizado o uso do nome empresarial isoladamente.

§ 1.º - É vedado o uso do nome empresarial em atividades estranhas ao interesse social ou assumir obrigações seja em favor de qualquer dos quotistas ou de terceiros, bem como onerar ou alienar bens imóveis da sociedade, sem autorização do outro sócio.

§ 2.º - Faculta-se ao administrador, atuando isoladamente, constituir, em nome da sociedade, procuradores para período determinado, devendo o instrumento de mandato especificar os atos e

AGROPECUÁRIA BRAGADENSE LTDA - ME.

TERCEIRA ALTERAÇÃO CONTRATUAL

CNPJ 07.214.799/0001-68

NIRE 41205406932

operações a serem praticados.

CLÁUSULA OITAVA: DA RETIRADA DE PRO-LABORE: Os sócios poderão, de comum acordo, fixar uma retirada mensal, a título de "prolabore", observadas as disposições regulamentares pertinentes.

CLÁUSULA NONA: DO EXERCÍCIO SOCIAL, DEMONSTRAÇÕES FINANCEIRAS E PARTICIPAÇÃO DOS SÓCIOS NOS RESULTADOS: O exercício social coincidirá com o ano civil, terá início em 1º de janeiro e se encerrará em 31 de dezembro, quando os Administradores prestarão contas justificadas de sua administração, procedendo à elaboração de inventário, do balanço patrimonial e do balanço de resultado econômico. Os resultados serão divididos entre os sócios, proporcionalmente às suas cotas de capital, podendo os lucros, a critério dos sócios, serem distribuídos ou ficarem em contas de reserva na sociedade. Eventuais prejuízos serão suportados pelos sócios na proporção de suas quotas.

§ 1º: Poderá a sociedade, apurar e levantar Balanços e Demonstrações de Resultados Intermediários, podendo ser, na forma mensal, trimestral e semestral, a critérios dos sócios, objetivando a apuração dos Lucros ou prejuízos havidos nos respectivos períodos, podendo distribuir os Lucros ou mantê-los em contas contábeis de Reservas;

§ 2º: Os resultados poderão ser divididos entre os sócios de forma diferente ao descrito no "caput" deste Artigo, através de deliberação em Ata de Reunião de Cotistas, observadas as formalidades legais.

CLÁUSULA DÉCIMA: DO JULGAMENTO DAS CONTAS: Nos quatro meses seguintes ao término do exercício social, os sócios deliberarão sobre as contas e designarão administrador(es) quando for o caso.

CLÁUSULA DÉCIMA PRIMEIRA: DAS FILIAIS E OUTRAS DEPENDÊNCIAS: A sociedade poderá a qualquer tempo, abrir ou fechar filial ou outra dependência, mediante alteração contratual assinada por todos os sócios.

CLÁUSULA DÉCIMA SEGUNDA: DO FALECIMENTO OU INTERDIÇÃO DE SÓCIO: Falecendo ou sendo interdito qualquer sócio, a sociedade continuará sua atividade com os herdeiros, sucessora e a incapaz. Não sendo possível ou inexistindo interesse destes ou do(s) sócio(s) remanescentes(s), apurar-se-ão os haveres do de cujus em balanço geral, que se levantará especialmente, para apuração e liquidação com base na situação patrimonial da sociedade, à data da resolução, fazendo-se o pagamento dos haveres aos herdeiros e sucessores em 12 (doze) prestações iguais e sucessivas.

§ Único: O mesmo procedimento será adotado em outros casos em que a sociedade, em sua relação a seus sócios.

Processo Licitatório
034
Folha nº _____
Pato Bragado - PR

CLÁUSULA DÉCIMA TERCEIRA: DA DECLARAÇÃO DE DESIMPEDIMENTO: Os sócios declaram, sob as penas da Lei, que não incorrem nas proibições previstas em Lei, para o exercício da atividade mercantil, declarando ainda, especificamente o Administrador, sob as penas da Lei, de que não está impedido de exercer a administração da sociedade, por Lei especial, ou em virtude de condenação criminal, ou por se encontrar sob os efeitos dela, a pena que vede, ainda que temporariamente, o acesso a

AGROPECUÁRIA BRAGADENSÊ LTDA - ME.

TERCEIRA ALTERAÇÃO CONTRATUAL

CNPJ 07.214.799/0001-68

NIRE 41205406932

cargos públicos, ou por crime falimentar de prevaricação, peita ou suborno, concussão, peculato, ou contra a economia popular, contra o sistema financeiro nacional, contra normas de defesa da concorrência, contra as relações de consumo, fé pública, ou a propriedade.

CLÁUSULA DÉCIMA QUARTA: Fica eleito o foro da Comarca de Marechal Cândido Rondon, Estado do Paraná, sendo competente para qualquer ação oriunda deste contrato.

E, por estarem justos e contratados, lavram, datam e assinam o presente instrumento em quatro (04) vias de igual teor, juntamente com duas testemunhas, obrigando-se por si e seus sucessores a cumpri-lo em todos os seus termos.

Entre Rios do Oeste - Pr, 22 de Março de 2013.

Fátima Maria Zanatta Zardo

FÁTIMA MARIA ZANATTA ZARDO

Eduarda Zardo

EDUARDA ZANATTA ZARDO

Testemunhas:

Diani Maria Hoff

DIANI MARIA HOFF
RG n.º 5 723 505-5-SSP/PR

Zenilda Zimmermann

ZENILDA ZIMMERMANN
RG n.º 5 373.169-4-SSP/PR

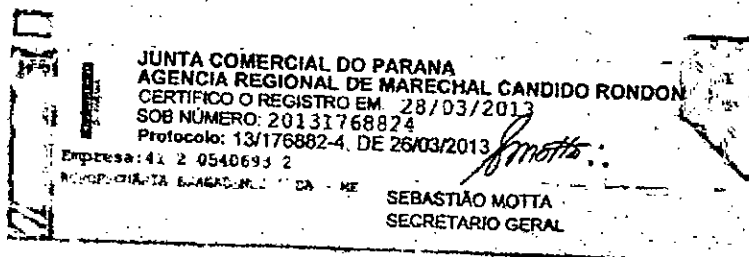

Processo Licitatório
Folha n.º 035
Pato Bragado - PR



HULK

MONTE ALVÃO HULK III FIV ENSIGN TE

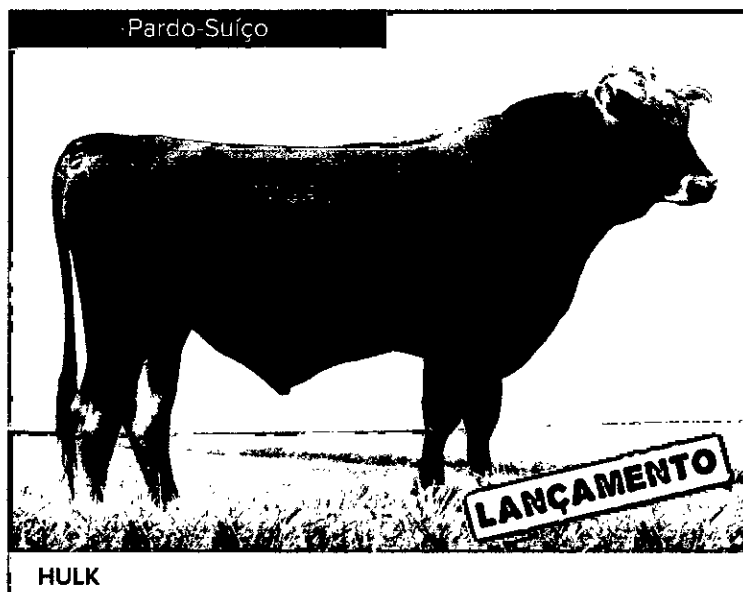

Versão Pdf do Anuário de Raças Europeias de Leite 2012

- Alla conformação com produção
- Hulk vem de uma família positiva em sólidos (G e P)
- Sua mãe, classificada EX 93, foi Grande Campeã da Raça em Belo Horizonte e BI Res. Campeã Nacional em 2006 e 2007
- Ela também foi Melhor Úbere, com produção de mais de 10.000 kg leite
- Hulk tem uma meio-irmã classificada EX 91 e premiada Melhor Úbere Nacional
- Homozigoto BB para Kappa Caseína

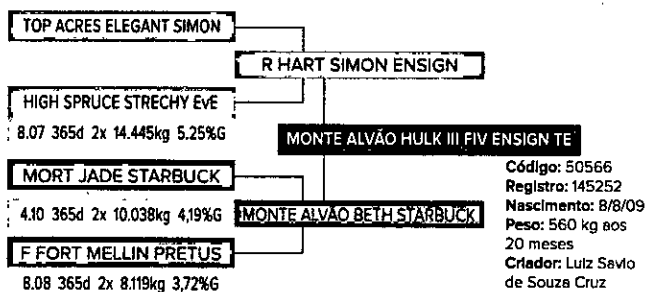

Processo Licitatório
 Folha nº 036
 Pato Bragado - PR



SEGREDO CAL

GIR LEITEIRO

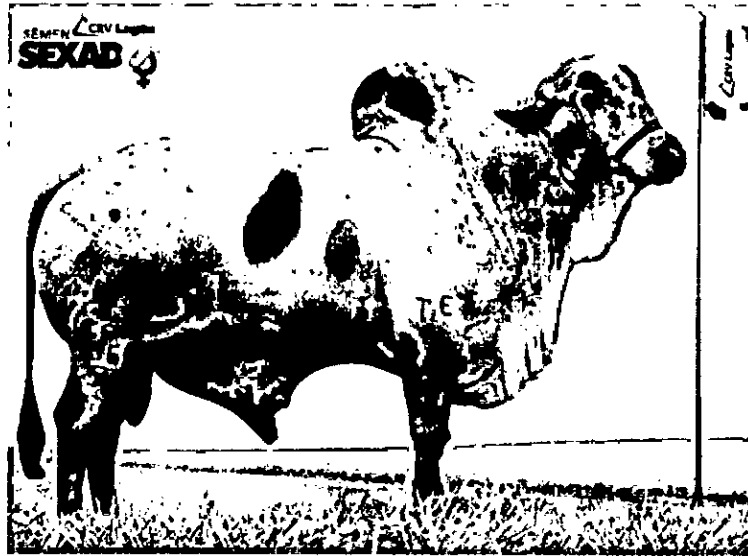

- Reúne o melhor das Fazendas Brasília e Calcilândia
- Tipo leiteiro, angulosidade e requinte
- Sua mãe é Recordista Mundial de Concursos Leiteiros
- Pelagem ideal para cruzamentos

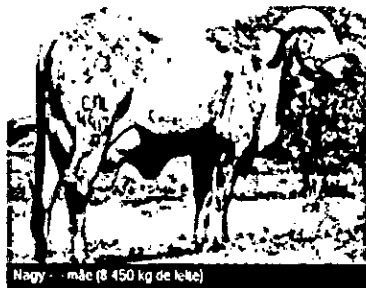

Nagy - mãe (8.450 kg de leite)



Filhas na fazenda Tama



Acaia CAL e Adega CAL - filhas na fazenda Calcilândia

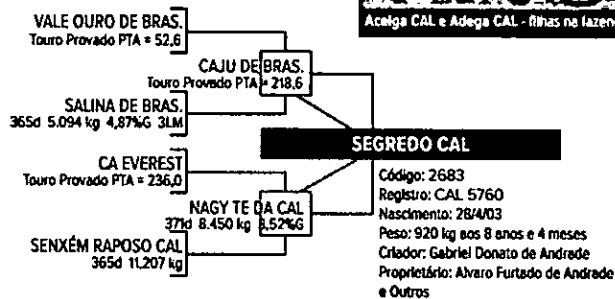

Versão PDF do Anuário Raças de Leite Zebuínas 2013

Processo Licitatório
 Folha nº 037
 Pato Bragado - PR



 **Print This Page**

PROBSTLAND ERNESTO

Nacido: 11/17/2002 (M/D/Y)

No.: USAM000133759547
NAAB: 203HO00376

Características Ostras:

% Flab.	Leche Lbs.	% Grasa	% Prot	Grasa Lbs.	Prot Lbs.	NM\$	FM\$	CM\$	Hijas EU	Rebaños EU	% US Hijas	Valores
99	334	0.03	20	0.08	31	325	243	419	2911	508	53	USA-I,12/2012

Características Ostras:

Ostras	% Flab.	Score
Facilidad de Parto	99%	5
Prod Life	91%	1.1
Contaje de Células Somáticas	97%	2.87

Información de Tipo, HA-, 12/2012:

TPI	1869	PTAT	2.33
% Flab.	Hijas EU	Rebaños EU	
96%	1045	271	

Pedigrí:

Padre	SANDY-VALLEY FORBIDDEN-ET
Abuelo Materno	ETAZON ADDISON
Abuelo Paterno	MJR BLACKSTAR EMORY-ET

Características de Tipo:

Ostras	Perfil	Valor
Ubre		> 2.31
P & P		1.80
Body		1.63
Dairy		1.90
Estatura		> 2.13
Fortaleza		1.28
Prof. Corporal		1.35
Carac. Lechro		1.63
Angulo de Grupa		0.93
Ancho de Grupa		0.39
Patas Lateral		0.68
Patas Posterior		> 2.43
Angulo del Pie		1.66
Score Patas		> 2.01
Ubre Anterior		> 2.65
Alt. Ubre Post.		> 2.41
Ancho Ubre Post.		> 2.22
Soporte Central		> 4.08
Prof. de Ubre		> 2.50
Coloc. Pezones		> 4.49
Largo Pezones		> 4.38
Teat Length		-0.97
HA-, 12/2012	-2 -1 0 +1 +2	

Processo Licitatório

Folha nº 038
Pato Bragado - PR

Dairy Bulls .com

2012 Diciembre Toros Valores Genéticos

[Inicio](#) | [Toro Lechero](#) | [Registrar](#) | [Información](#) | [Enlaces](#) | [Email](#)

 [Print This Page](#)

BIG WINNER

Nacido: 8/14/2005 (M/D/Y)

No.: NLDM000429759583
NAAB: 097HO39393

Características Ostras:

% Flab.	Leche Lbs.	% Grasa	% Prot	Grasa Lbs.	Prot Lbs.	NM\$	FM\$	CM\$	Hijas EU	Rebaños EU	% US Hijas	Valores
82	56	0.19	53	0.11	31	465	367	585	370	184	0	USA-I,12/2012

Características Ostras:

Ostras	% Flab.	Score
Facilidad de Parto	72%	7
Prod Life	65%	4.2
Contaje de Células Somáticas	77%	3.09

Información de Tipo,

HA-M, 12/2012:

TPI	1760	PTAT	-0.4
% Flab.	Hijas EU	Rebaños EU	
75%	81	53	

Pedigrí:

Padre	ART-ACRES WIN 395-ET
Abuelo Materno	FRANKENHOF LUCKY LEO
Abuelo Paterno	LADYS-MANOR WINCHESTER-ET

Características de Tipo:

Ostras	Perfil	Valor
Ubre		0.12
P & P		0.54
Body		-0.91
Dairy		0.00
Estatura		-1.41
Fortaleza		-0.16
Prof. Corporal		-1.14
Carac. Lechro		-0.21
Angulo de Grupa		0.26
Ancho de Grupa		0.03
Patas Lateral		0.26
Patas Posterior		0.55
Angulo del Pie		-0.03
Score Patas		0.92
Ubre Anterior		1.39
Alt. Ubre Post.		-0.33
Ancho Ubre Post.		-0.12
Soporte Central		-0.80
Prof. de Ubre		0.25
Coloc. Pezones		-0.17
Largo Pezones		0.38
Teat Length		-0.38
HA-M, 12/2012	-2 -1 0 +1 +2	

Processo Licitatório

Folha nº 039
Pato Bragadó - PR



ZELIV ICHANT

Nacido: 4/9/2004 (M/D/Y)

No.: CZEM000050561061
NAAB: 097HO20007

Características Ostras:

% Flab.	Leche Lbs.	% Grasa	% Prot	Grasa Lbs.	Prot Lbs.	NM\$	FM\$	CM\$	Hijas EU	Rebaños EU	% US Hijas	Valores
72	1275	-0.11	17	0.02	43	217	206	241	137	45	0	USA-I,12/2012

Características Ostras:

Ostras	% Flab.	Score
Facilidad de Parto	37%	6
Prod Life	55%	-0.2
Contaje de Células Somáticas	70%	2.94

Información de Tipo,
HA-M, 12/2012:

TPI	1677	PTAT	0.81
% Flab.	Hijas EU	Rebaños EU	
63%	96	38	

Pedigrí:

Padre	ALTAGEN-J MERCHANT
Abuelo Materno	ETAZON ADDISON
Abuelo Paterno	PARKER AERO WADE-ET

Características de Tipo:

Ostras	Perfil	Valor
Ubres		0.74
P & P		0.44
Body		1.18
Dairy		0.00
Estatura		1.13
Fortaleza		1.71
Prof. Corporal		0.97
Carac. Lechero		0.03
Angulo de Grupa		2.18
Ancho de Grupa		0.38
Patas Lateral		-0.80
Patas Posterior		0.80
Angulo del Pie		0.22
Score Patas		0.36
Ubres Anterior		1.06
Alt. Ubre Post.		0.25
Ancho Ubre Post.		0.24
Soporte Central		1.60
Prof. de Ubre		1.22
Coloc. Pezones		0.20
Largo Pezones		-0.17
Teat Length		1.89
HA-M, 12/2012	-2 -1 0 +1 +2	

Processo Licitatório

Folha nº 040
Pato Bragado - PR

Dairy Bulls .com

2012 Diciembre Toros Valores Genéticos

[Inicio](#) | [Toro Lechero](#) | [Registrar](#) | [Información](#) | [Enlaces](#) | [Email](#)

 [Print This Page](#)

DELTA MORAZAN

Nacido: 4/19/2006 (M/D/Y)

No.: NLDM000442123523
NAAB: 097HO07882

Características Ostras:

% Flab.	Leche Lbs.	% Grasa	% Prot	Grasa Lbs.	Prot Lbs.	NM\$	FM\$	CM\$	Hijas EU	Rebaños EU	% US Hijas	Valores
80	742	-0.03	19	0.09	46	284	206	384	124	101	0	USA-1,12/2012

Características Ostras:

Ostras	% Flab.	Score
Facilidad de Parto	69%	9
Prod Life	61%	0.1
Contaje de Células Somáticas	75%	3.04

Información de Tipo, HA-M, 12/2012:

TPI	1863	PTAT	1.71
% Flab.	Hijas EU	Rebaños EU	
74%	64	53	

Pedigrí:

Padre	DELTA OLYMPIC
Abuelo Materno	ART-ACRES PATRON SPOCK-ET
Abuelo Paterno	ETAZON ADDISON

Características de Tipo:

Ostras	Perfil	Valor
Ubre		> 2.06
P & P		1.16
Body		1.16
Dairy		0.00
Estatura		2.00
Fortaleza		0.16
Prof. Corporal		0.72
Carac. Lechro		1.03
Angulo de Grupa		1.09
Ancho de Grupa		0.10
Patas Lateral		-1.08
Patas Posterior		0.68
Angulo del Pie		1.74
Score Patas		1.07
Ubre Anterior		> 2.78
Alt. Ubre Post.		1.57
Ancho Ubre Post.		1.35
Soporte Central		0.94
Prof. de Ubre		> 3.08
Coloc. Pezones		1.96
Largo Pezones		1.78
Teat Length		-1.33
HA-M, 12/2012	-2 -1 0 +1 +2	

Processo Licitatório
Folha nº 041
Pato Bragado - PR



Prefeitura do Município de Pato Bragado

Estado do Paraná



PARECER JURÍDICO MUNICIPAL

Processo Licitatório, Modalidade Convite n.º 016/2013

Ementa: Análise jurídico-formal das minutas de Edital de Convite e de Contrato os quais tem por objeto a contratação de empresa para locação de equipamentos de sonorização.

RELATÓRIO: Constam dos presentes autos o Requerimento feito pelo Assessor de Governo e Planejamento, contendo a justificativa e importância do objeto, com estimativa de preços, a descrição dos objetos, bem como a informação referente à dotação orçamentária para a contratação em tela.

Foram-nos encaminhadas as minutas do edital de Convite e do Contrato para análise jurídico-formal, constante deste processo.

É o Relatório.

PARECER JURÍDICO

Analisadas as minutas do Edital de Convite e do Contrato, opinamos que as mesmas atendem aos requisitos constantes da Lei n.º 8666/93, encontrando-se aptas para serem executadas, devendo-se encaminhar os convites as empresas do ramo.

Ressalta-se que esta Assessoria Jurídica, alertou a Comissão de Licitação da necessidade de convidar o maior número possível de empresas do ramo interessadas em fornecer os materiais e serviços solicitados.

Em que pese a regra do art. 22, § 3º da Lei 8.666/1993¹, que fixou o número mínimo de 03 empresas convidadas para participar da modalidade de licitação “convite”, menor preço global, essa regra não deve ser interpretada no seu número mínimo, devendo sempre a administração optar em trazer para o certame licitatório o maior número possíveis de concorrentes.

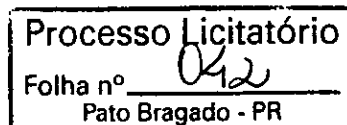

¹ § 3º Convite é a modalidade de licitação entre interessados do ramo pertinente ao seu objeto, cadastrados ou não, escolhidos e **convidados em número mínimo de 3 (três)** pela unidade administrativa, a qual fixará, em local apropriado, cópia do instrumento convocatório e o estenderá as demais cadastrados na correspondente especialidade que manifestarem seu interesse com antecedência de até 24 (vinte e quatro) horas da apresentação da proposta. (grifo nosso)



Prefeitura do Município de Pato Bragado

Estado do Paraná



PARECER JURÍDICO MUNICIPAL

Por outro lado, embora não exista a obrigatoriedade de publicação do aviso de licitação na imprensa oficial, a fim de dar maior publicidade ao ato e aumentar a concorrência, esta assessoria sugere que o resumo dos editais de convites também sejam publicados em jornal de grande circulação.

Muito embora a Comissão tenha optado pela realização do procedimento pela modalidade de Carta Convite, esta assessoria jurídica recomenda a adoção da modalidade de Pregão Presencial, a qual é a mais indicada para o presente caso.

Feito este breve comentário, é o parecer, que fica sob censura de outro entendimento que comprove melhor resguardo do interesse público.

Pato Bragado/PR, 30 de abril de 2013.

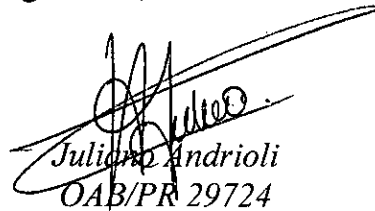

Juliano Andrioli
OAB/PR 29724

Assessor Jurídico Municipal

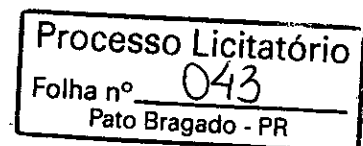



Prefeitura do Município de Pato Bragado

Estado do Paraná

Pato Bragado – PR, em 30 de abril de 2013.

De: Secretaria Municipal de Finanças
Para: Prefeito Municipal

Excelentíssimo Senhor

Em atenção a solicitação expedida por Vossa Excelência, informamos a existência de previsão de recursos orçamentários para assegurar o pagamento das obrigações decorrentes da aquisição de sêmen bovino, sendo que o pagamento será efetuado através das seguintes Dotações Orçamentárias:

02.13 – SECRETARIA MUNICIPAL DE AGRICULTURA, PECUARIA E MEIO AMBIENTE
2060616002.055 – PROGRAMA DE APOIO E INCENTIVO AO DESENV. DA AGROPECUARIA
3.3.90.32.99.01 – 4472 – Material p/ Programa Pró Bovinos – Fonte 505

Cordialmente

Rovane Janice Scheuermann Leindecker

Colaborador de Execução II
Secretaria de Finanças

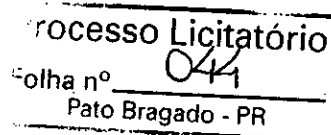



Prefeitura do Município de Pato Bragado

Estado do Paraná

Pato Bragado, em 30 de abril de 2013.

De: Gabinete do Prefeito Municipal
Para: Secretaria Municipal de Agricultura, Pecuária e Meio Ambiente

Senhor Secretário

Em vista as diversas solicitações das Secretarias Municipais e do departamento Jurídico, visando à aquisição de semen bovino, comunicamos que em conformidade com as informações da Secretaria de Finanças e o Parecer da Assessoria Jurídica, fica Vossa Senhoria autorizado a dar prosseguimento através da Comissão Permanente de Licitação, de abertura de processo licitatório na Modalidade "CONVITE", tipo "Menor Preço Global" consoante com a Lei 8.666/93.

Atenciosamente

ARNILDO RIEGER
Prefeito Municipal

Processo Licitatório
Folha nº 045
Pato Bragado - PR



Prefeitura do Município de Pato Bragado

Estado do Paraná

EDITAL DE LICITAÇÃO - CONVITE Nº 016/2013

TIPO DA LICITAÇÃO: MENOR PREÇO GLOBAL

O Município de Pato Bragado, Estado do Paraná, torna público que fará realizar a licitação acima indicada, objetivando a aquisição de semen bovino, cuja direção e julgamento serão realizados por sua Comissão Permanente de Licitações, em conformidade com os preceitos da Lei nº 8.666, de 21 de junho de 1993, suas alterações posteriores e as condições a seguir:

Data, hora e local de Recebimento dos Envelopes: Até às 11h00min, do dia 09 de maio de 2013, junto ao Protocolo Geral desta Prefeitura.

Data da abertura dos envelopes: 09 de maio de 2013 - as 11h10min.

Local: Prefeitura Municipal - Rua Willy Barth nº 2885 - Secretaria de Administração.

1. Do objeto da licitação

1.1 Contratação de empresa para o fornecimento de **SÊMEN BOVINO**, para manutenção dos serviços de Inseminação Artificial da Secretaria Municipal de Agricultura e Meio Ambiente, conforme previsão legal mediante a Lei Municipal n.º 1182/2011, e descrição contida no Anexo I deste edital e deverá ser ofertado em conformidade com as condições nele mencionadas.

2. Dos prazos e condições de fornecimento

2.1 Homologada a presente licitação, a vencedora do certame será convocada para assinatura do contrato, conforme minuta anexa que integra o presente edital.

2.1.1 A vencedora terá o prazo de 05 (cinco) dias, contados da intimação, para assinar o instrumento oriundo deste procedimento licitatório.

2.1.2 Esgotado o prazo e verificado o não-comparecimento da empresa para a qual foi homologado o processo, ou a recusa injustificada, fará esta municipalidade a convocação da segunda concorrente classificada, nos termos do art. 64, § 2º, da Lei n.º 8.666/93.

2.2 Aplicam-se ao contrato as disposições da Lei Federal 8.666/93, em especial, aquelas constantes dos artigos 54 a 88, estando o mesmo vinculado ao edital de licitação e a proposta da contratada.

2.3 O contrato de fornecimento a ser assinado com a licitante vencedora, terá vigência de 12 (doze) meses, podendo ser prorrogado nos termos da Lei.

2.4 A entrega do sêmen se dará de forma parcelada, e o prazo em que a licitante vencedora deverá entregar as doses de sêmen solicitadas, é de 10 (dez) dias, após a efetiva solicitação da Secretaria Municipal de Agricultura e Meio Ambiente.

2.4.1 Na entrega, o sêmen deve estar acondicionado em local próprio, e deverá ser conferido e acompanhado por servidor responsável da Secretaria.

2.5 Os produtos ofertados deverão ser de primeira qualidade, e deverão cumprir a genética prevista no anexo I deste Edital.

Processo Licitatório

Folha nº 046
Pato Bragado - PR

3. Das sanções para o inadimplemento

3.1. Em caso de inadimplemento e/ou descumprimento de cláusulas contratuais, a contratada estará sujeita as seguintes penalidades:

3.1.1. Advertência, por escrito, sempre que verificadas pequenas irregularidades para as quais haja concorrido;



Prefeitura do Município de Pato Bragado

Estado do Paraná

3.1.2. Suspensão do direito de participar de licitações realizadas por este Município, pelo prazo de até 2 (dois) anos, dependendo da gravidade da falta;

3.1.3. Declaração de inidoneidade para licitar e contratar com este Município nos casos de falta grave, com comunicação aos respectivos registros cadastrais;

4. Das condições de participação na licitação e da forma de apresentação das propostas

Da Participação

4.1 Poderão participar desta licitação, empresas que estejam regularmente estabelecidas no País, cujo ramo e finalidade de atuação sejam pertinentes ao objeto licitado e que satisfaçam integralmente as condições exigidas neste edital.

4.2 É vedada a participação direta ou indireta nesta licitação de:

a) pessoa física;

b) empresa que possua restrições quanto à, personalidade e capacidade jurídica, idoneidade financeira e regularidade fiscal;

c) empresa que estiver sob falência, concurso de credores, dissolução, liquidação;

d) empresa que esteja, por qualquer motivo, punida com suspensão do direito de licitar ou contratar com a Administração Pública, direta ou indireta, Federal, Estadual ou Municipal;

e) empresa que tenha sido declarada inidônea para contratar com a Administração Pública, direta ou indireta, Federal, Estadual ou Municipal.

Da apresentação das propostas

4.3. As empresas aptas a participar deste certame, deverão apresentar documentação e propostas em 2 (dois) invólucros distintos, fechados e indevassáveis, contendo, obrigatoriamente, em suas partes externas, além do nome da licitante, a modalidade e o número da licitação, identificados da seguinte forma:

PREFEITURA DO MUNICÍPIO DE PATO BRAGADO

COMISSÃO PERMANENTE DE LICITAÇÃO

CONVITE N.º/2013.

DATA DE ABERTURA:/...../..... - HORÁRIO: HORAS

ENVELOPE N.º 01 - " DOCUMENTAÇÃO "

PREFEITURA DO MUNICÍPIO DE PATO BRAGADO

COMISSÃO PERMANENTE DE LICITAÇÃO

CONVITE N.º/2013.

DATA DE ABERTURA:/...../..... - HORÁRIO: HORAS

ENVELOPE N.º 02 - " PROPOSTA "

4.4. A habilitação a presente licitação será feita através da apresentação do invólucro nº 1, contendo via original ou cópia autenticada, dos seguintes documentos:

I. Contrato Social e última alteração;

II. Cartão do CNPJ;

III. Certidão de Regularidade de Situação - CRS do Fundo de garantia por Tempo de Serviço - FGTS, emitido pela Caixa Econômica Federal;

IV. Certidão negativa de Débito - CND perante o Instituto Nacional de Regularidade Social - INSS;

Processo Licitatório
Folha nº 047
Pato Bragado - PR

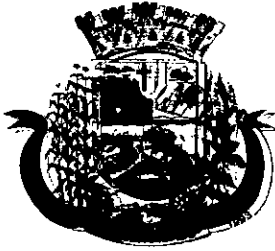

Prefeitura do Município de Pato Bragado

Estado do Paraná

- V. Certidão Negativa de Tributos Federais e Dívida Ativa da União;
- VI. Certidão Negativa de Tributos Estaduais;
- VII. Certidão Negativa de Tributos Municipais;
- VIII. Certidão Negativa de Débitos Trabalhistas (www.tst.jus.br/certidao);
- IX. Declaração de idoneidade conforme modelo Anexo.
- X. Declaração de que recebeu e concorda com todas as condições estabelecidas pelo presente edital e documentos pertinentes e que obteve todas as condições para participar desta licitação, assinada pelo responsável legal da empresa. (Declaração de recebimento e/ou Acesso à Documentação - Modelo Anexo).
- XI. Declaração de que assume inteira responsabilidade pela perfeita execução dos serviços prestados (Modelo anexo).
- XII. Declaração da proponente, de que assume inteira responsabilidade pela autenticidade de todos os documentos que foram apresentados, sob as penas da Lei (Modelo anexo).
- XIII. **Os documentos citados nos Incisos I e II poderão ser substituídos pelo cadastro Municipal de Fornecedor, vigente.**

BENEFÍCIOS À PROPOSTANTES PARTICIPANTES COM EMPRESAS CLASSIFICADAS COMO PEQUENA EMPRESA E EMPRESA DE PEQUENO PORTE.

- Declaração da proponente de que a empresa participante está enquadrada/classificada como Pequena Empresa ou Empresa de Pequeno Porte.
- Caso a Licitante enquadrada como PE ou EPP, apresente alguma restrição na documentação exigida neste Edital para habilitação, com relação à Regularidade Fiscal, terá o prazo de 2 (dois) dias úteis, cujo termo inicial corresponderá ao momento em que o proponente for declarado o vencedor do certame, prorrogáveis por igual período, para a regularização da documentação, pagamento ou parcelamento do débito, e emissão de eventuais certidões negativas ou positivas com efeito de certidão negativa.
- A não-regularização da documentação, no prazo previsto no Inciso anterior, implicará decadência do direito à contratação, sem prejuízo das sanções previstas no art. 81 da Lei nº 8.666, de 21 de junho de 1993, onde serão convocados os licitantes remanescentes, na ordem de classificação, para a assinatura do contrato.

4.5. A Comissão Permanente de Licitações se reserva o direito de conferir a autenticidade dos documentos apresentados no envelope nº 1, mediante a apresentação dos originais.

4.6. Caso o proponente encaminhe representante para acompanhar o procedimento licitatório, deverá formalizar carta de credenciamento, conforme modelo anexo, a qual deverá ser entregue à Comissão de Licitação na data de abertura dos envelopes.

4.7. O invólucro nº 2 deverá conter a proposta, conforme modelo Anexo, datado e assinado pelo representante legal da licitante, isenta de emendas, rasuras, ressalvas e/ou entrelinhas, contendo, necessariamente, além dos elementos mencionados, as seguintes condições;

Processo Licitatório

Folha nº 048

Pato Bragado - PR

a) apresentar a Proposta de Preços devidamente preenchida, contendo o valor unitário e valor global de cada item para todos os itens, bem como o valor Global da Proposta apresentada (com no máximo duas casas decimais após a vírgula), no qual já deverá estar incluído todo de entrega do objeto, inclusive impostos diretos e indiretos, obrigações trabalhistas e



Prefeitura do Município de Pato Bragado

Estado do Paraná

previdenciárias, taxas, transportes, seguros incidentes ou que venham a incidir sobre o objeto desta licitação;

b) conter as especificações do objeto de forma clara, descrevendo detalhadamente as características dos produtos ofertados, com indicação do touro;

c) ser impressa em língua portuguesa, contendo o número e a modalidade da licitação deste Edital, devendo preferencialmente, conter razão social, CNPJ, endereço, número de telefone e número de fax da empresa licitante;

d) conter identificação e assinatura do responsável; e

e) conter o prazo de validade da proposta, não inferior a 60 (sessenta) dias, a contar do dia da sessão de recebimento e abertura dos envelopes;

5. Do critério de julgamento

5.1. O julgamento das propostas será realizado em função do tipo "Menor Preço Global", classificando-se em primeiro lugar a licitante cuja proposta estiver de acordo com as especificações do Edital e ofertar o menor preço.

5.2. Com base no Art. 44. da Lei Complementar 123/2006, será assegurada, como critério de desempate, preferência de contratação para as microempresas e empresas de pequeno porte nas situações em que as propostas apresentadas pelas microempresas e empresas de pequeno porte sejam iguais ou até 10% (dez por cento) superiores à proposta mais bem classificada, apresentada por empresa considerada de Grande Porte.

5.3. Caso haja Empate Fictício, nos termos do item 5.2, o desempate proceder-se-á da seguinte forma:

5.3.1. a(s) microempresa(s) ou empresa(s) de pequeno porte classificadas dentro do percentual previsto no Inciso 5.2, poderão, se houver interesse, apresentar nova proposta de preço, com valor inferior àquela considerada vencedora do certame (por empresa considerada de Grande Porte), no prazo de 01 (um) dia útil, e se o novo valor for menor a proposta considerada inicialmente vencedora, o objeto será adjudicado em favor da ME ou EPP, na ordem classificatória, para o exercício do mesmo direito;

5.3.2. no caso de equivalência dos valores apresentados pelas microempresas e empresas de pequeno porte que se encontrem nos intervalos estabelecidos no Inciso 5.2, será realizado sorteio entre elas para que se identifique aquela que primeiro poderá apresentar melhor oferta.

5.4 Na hipótese da não-contratação no inciso 5.2 e 5.3, o objeto licitado será adjudicado em favor da proposta originalmente vencedora do certame.

5.5 Este favorecimento do empate fictício somente se aplicará quando a melhor oferta inicial não tiver sido apresentada por microempresa ou empresa de pequeno porte.

5.6. Em caso de empate entre 2 (duas) ou mais propostas, desempatar-se-á por sorteio, em ato público realizado mediante convocação de todas as licitantes.

6. Das condições de pagamento:

6.1 O pagamento será efetuado em até 30 (trinta) dias, após a efetiva entrega do sêmen solicitado, junto à Secretaria Municipal de Agricultura e Meio Ambiente, e vinculado ao termo de Recebimento dos mesmos, atestado pela Secretaria Municipal competente;

6.2 A Nota Fiscal deverá ser emitida conforme Norma de Procedimento Fiscal expedida pela Receita Federal.

Processo Licitatório
Folha nº 049
Pato Bragado - PR



Prefeitura do Município de Pato Bragado

Estado do Paraná

6.3 Na Nota Fiscal deverá constar à discriminação dos itens, número da licitação, número do Contrato e outros dados que julgar convenientes, não apresentando rasura e/ou entrelinhas.

6.4 A Nota Fiscal/Fatura deverá ser emitida pela própria Contratada, obrigatoriamente com o número do CNPJ apresentado nos documentos de habilitação e na proposta de preços, não se admitindo Notas Fiscais/Faturas emitidas com outro CNPJ, mesmo aqueles de filiais ou matriz.

6.5 A liberação do pagamento fica condicionada a apresentação de:

- Prova de regularidade de débito (CND) relativa à Seguridade Social (INSS) e ao Fundo de Garantia por Tempo de Serviços (FGTS), demonstrando situação regular da Empresa no cumprimento dos encargos sociais instituídos por lei;

6.6 O pagamento poderá ser efetuado via transferência Bancária, devendo para tanto a Empresa vencedora informar no ato da Entrega da Nota Fiscal a Agência Bancária e a Conta Corrente que deverá estar obrigatoriamente em nome da mesma.

6.7. Em caso de não cumprimento pela Contratada de quaisquer disposições contratuais, os pagamentos poderão ficar retidos até posterior solução.

7. Dos Recursos Orçamentários

7.1 Para fazer face às despesas decorrentes do objeto deste Edital, serão utilizados recursos das seguintes Dotações Orçamentárias:

02.13 – SECRETARIA MUNICIPAL DE AGRICULTURA, PECUARIA E MEIO AMBIENTE

2060616002.055 – PROGRAMA DE APOIO E INCENTIVO AO DESENV. DA AGROPECUARIA

3.3.90.32.99.01 – 4472 – Material p/ Programa Pró Bovinos – Fonte 505

8. Do teto Máximo

8.1 Somente serão aceitas as propostas cujo valor máximo não seja superior a R\$ 34.230,00 (trinta e quatro mil, duzentos e trinta reais)

9. Do procedimento

9.1. No local, dia e horário indicado no preâmbulo deste Edital, serão recebidos os invólucros de nº 1 (documentação) e nº 2 (proposta), entregues por representante legal da licitante ou por pessoa autorizada portando declaração de conformidade com o Anexo deste Edital.

9.2. Após o Presidente da Comissão declarar encerrado o prazo para entrega dos invólucros, nenhum outro documento será recebido, nem serão permitidos quaisquer adendos, acréscimos ou modificações a documentação e propostas já entregues, salvo quando requisitados pela Comissão, justificadamente, com finalidade meramente elucidativa.

9.3. Abertos os invólucros de nº 1, os documentos neles contidos serão examinados e rubricados pelas licitantes presentes e pela Comissão.

9.4. Serão consideradas inabilitadas automaticamente as participantes que não apresentarem a documentação solicitada ou apresentarem-na com vícios ou defeitos que impossibilitem seu entendimento, ou não atendam satisfatoriamente as condições deste Edital.

9.5. Promulgado o resultado final da fase de habilitação, a Comissão procederá à abertura dos invólucros de nº 2 (propostas), em sessão pública previamente designada, que poderá constituir-se na mesma prevista no item 9.1, se todas as licitantes, habilitadas ou não, desistirem da faculdade de interposição de recurso, de modo expresso, conforme modelo Anexo, e mediante o registro da circunstância em ata.

Processo Licitatório
Folha nº 050
Pato Bragado - PR



Prefeitura do Município de Pato Bragado

Estado do Paraná

9.6. Os invólucros contendo as propostas das participantes inabilitadas serão devolvidos, ainda lacrados, diretamente ou pelo correio, após definitivamente encerrada a fase de habilitação.

9.7. Abertos os invólucros de nº 2, contendo as propostas, estas serão examinadas e rubricadas pelas licitantes presentes e pela Comissão. Serão desclassificadas as propostas que apresentarem irregularidades, vícios ou defeitos que impossibilitem seu entendimento, não atenda as especificações do Edital ou contenham preços excessivos ou manifestamente inexequíveis.

9.8. A Comissão de Licitação reserva-se o direito de realizar, a qualquer momento, por si ou através de assessoria técnica, diligências no sentido de verificar a consistência dos dados ofertados pelas licitantes, nela compreendida a veracidade de informações e circunstâncias pertinentes.

9.9. Não constituirá causa de inabilitação ou desclassificação a irregularidade formal que não afete o conteúdo ou idoneidade do documento.

9.10. Do julgamento da habilitação, julgamento e classificação das propostas e dos atos públicos previstos neste procedimento lavrar-se-ão atas circunstanciadas, que serão assinadas pela Comissão de Licitação e, quando for o caso, pelas licitantes presentes.

10. Da homologação

10.1. Encerrada a fase de julgamento e uma vez homologada, pela Prefeito Municipal, a adjudicação correspondente, convocar-se-á a adjudicatária para assinar o contrato, ou se dará conhecimento ao vencedor do objeto licitado, dentro do prazo de 05 (cinco) dias.

10.2. O não comparecimento da adjudicatária no prazo concedido para entrega dos materiais, implicará perda do seu direito, sem prejuízo das sanções previstas no artigo 81 da Lei 8.666/93.

11. Disposições gerais

11.1. Fica assegurado ao Município o direito de, a qualquer tempo, revogar a presente licitação, por interesse público decorrente de fato superveniente devidamente comprovado, suficiente para justificar o ato, sem que assista às licitantes direito à indenização.

11.2 As questões não previstas neste Edital serão resolvidas pela Comissão com base nas normas jurídicas e administrativas que forem aplicáveis e nos princípios gerais de Direito.

11.3 O resultado do julgamento da licitação será afixado no Quadro de Avisos, localizado no endereço mencionado no preâmbulo deste Edital, pelo prazo de 5 (cinco) dias úteis, independentemente da sua publicação em órgão da imprensa oficial.

11.4. Informações complementares sobre o presente Edital poderão ser obtidas através do telefone nº (0xx45)282.1355, se referentes a condições específicas para atendimento das obrigações necessárias ao cumprimento de seu objeto, deverão ser solicitadas à Comissão, por escrito, no endereço indicado para recebimento das propostas, no máximo em até 5 (cinco) dias úteis antes da data fixada para a entrega das propostas.

12. Dos anexos ao Edital

Constituem-se anexos do presente edital:

Anexo I – Detalhamento do Objeto;

Anexo II – Carta de credenciamento;

Anexo III – Declaração de idoneidade;

Anexo IV – Declaração de entrega do edital e anexos;

Anexo V – Declaração de Autenticidade dos documentos

Anexo VI – Declaração de responsabilidade

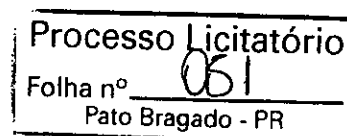



Prefeitura do Município de Pato Bragado

Estado do Paraná

Anexo VII – Modelo de Proposta de Preços

Anexo VIII – Minuta do Contrato

Modelo de Termo de renúncia

13. Dos recursos administrativos

13.1. Os recursos contra o julgamento da habilitação ou das propostas terão efeito suspensivo e deverão ser interpostos no prazo de 02 (dois) dias úteis a contar da intimação do ato pela imprensa oficial ou, se presentes os prepostos das licitantes na sessão em que forem divulgados, na data da ata correspondente.

13.1.1. Aplica-se o disposto neste item aos recursos interpostos contra a anulação ou revogação.

13.2. Os recursos deverão ser dirigidos à autoridade superior, por intermédio da Comissão de Licitação, a qual poderá reconsiderar sua decisão, no prazo de 5 (cinco) dias úteis ou, nesse mesmo prazo, fazê-los subir, devidamente informados, para decisão final, a ser proferida em 5 (cinco) dias úteis do seu recebimento.

13.3. Uma vez interposto, o recurso será comunicado às demais licitantes que poderão impugná-lo no prazo de 5 (cinco) dias úteis.

13.4. Os autos do processo da licitação estarão com vista franqueada aos interessados a partir da intimação/divulgação das decisões recorríveis, na repartição incumbida do procedimento.

Pato Bragado - PR, aos trinta dias do mês de abril de 2013.

ARNALDO RIEGER
Prefeito do Município

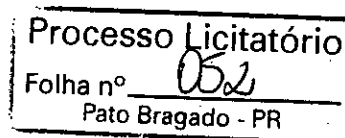

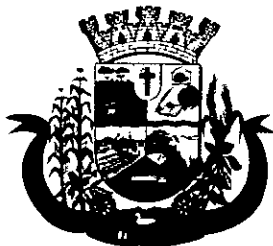

Prefeitura do Município de Pato Bragado

Estado do Paraná

35580

TERMO DE REFERÊNCIA

ANEXO - DO OBJETO

O objeto da presente licitação é a aquisição de sêmen bovino, com as seguintes características mínimas:

ITEM	Características	Raça	Doses	Teto Máximo Unitário
01	Semem de boa procedência; Mãe que numa única lactação de 365 dias produziu mínimo de 10.000kg leite. Avó paterna que produziu em uma única lactação de 365 dias no mínimo 12.000kg leite.	Pardo Suíço leite	100	R\$ 11,00 1300,00
2	Semem de touro provado ou em teste de progênie, da raça. PAI e Avo materno provados com no mínimo um PTAL de 100kg.	GIR leite	150	R\$ 9,80 1470
3	Base provada da raça INTERBULL, versão americana Dezembro 2012 ou equivalente Positiva em leite = ou + 330lbs CCS=ou-2.90 Facilidade parto=ou-6%,ou equivalente pais de origem. Profundidade corporal =ou +1.30 Composto pernas e pés + ou = 1.80 PL = ou + 1.1 PTAT = ou + 2.30 Gordura (%) = ou + 0,03% Proteína (%) = ou + 0,07% Inserção úbere anterior = ou + 2,60 Altura úbere posterior = ou + 2,40 Ligamento central=ou +4.00 Profundidade de úbere = ou + 2.50 Largura úbere posterior=ou +2.20 Provado mínimo de 130 filhas em no mínimo 100 rebanhos.	HPB	500	R\$ 21,50 10750
04	Touro indicado para pastejo e alto sólidos Positivo leite Positivo úbere Positivo pernas e pés Estatura negativa PTAG=ou+0.18 PTAP=ou+0.10 PL=ou+4.2 Provado no mínimo 130filhas em no mínimo 100 rebanhos; Facilidade parto igual ou menor que 7 ou equivalente pais de origem. Prova base americana,versão INTERBULL referencia Dezembro 2012,ou equivalente.	HPB	400	17,00 6800
5	Base prova de raça INTERBULL, versão americana Dezembro 2012 ou equivalente	HPB	400	R\$ 10,90 4360

Processo Licitação
Folha nº 053
Pato Bragado - PR



Prefeitura do Município de Pato Bragado

Estado do Paraná

	Provado mínimo 100 filhas em no mínimo 45rebanhos Facilidade de parto =- 6% CCS = ou - 2,95 PTAT = ou + 0,80 PTAL =+ 1.250 Lbs. Força leiteira=ou+1.70 Profundidade corporal =ou+0.90 Composto pernas e pés = ou + 0,40 Positivo para proteína =+ 40Lbs. Positivo para proteína =+ 0,2% Inserção do úbere anterior =+ 1,00 Ligamento central =+ 1.60 Profundidade do úbere =+ 1.20			
05	Base prova da raça INTERBULL, versão americana referencia Dezembro 2012, ou equivalente. Mínimo de 120 filhas provadas em no mínimo 100 rebanhos. PTAL = ou +740lbs. PTAP =ou + 0.08% PTAT=ou+ 1.70 PL positiva Inserção úbere anterior =ou+2.75 Altura úbere posterior =ou+ 1.50 Largura úbere posterior =ou+1.35 Ligamento Central =ou+0.90 Profundidade Ubere=ou+3.00 Colocação dos tetos =ou+1.90	HPB	300	37,00 1100

Esclarecimentos iniciais:

1. Todos os itens terão como base de prova oficial o Dairybulls e/ou EMBRAPA/ABCGIL/CNPGIL, não inferior a dezembro de 2012, devendo as características de cada touro ofertado ser impressa diretamente do site <http://www.dairybulls.com/> e ABCGIL/EMBRAPA), PNMGL.
2. As características supra relacionadas são especificações mínimas, devendo cada participante apresentar somente propostas que atendam as estas, ou que lhes sejam superiores, sob pena de desclassificação.
3. Os participante não poderão cotar sêmen proveniente do mesmo touro para mais de 01 (um) item.

Processo Licitatório
olha nº 054
Pato Bragado - PR

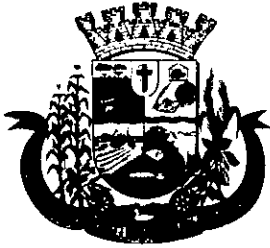

Prefeitura do Município de Pato Bragado

Estado do Paraná

ANEXO II

À Comissão de Licitação da Prefeitura Municipal de Pato Bragado

TERMO DE CREDENCIAMENTO

A empresa _____, inscrita no CNPJ/MF sob nº _____, com sede _____, à _____, neste ato representada pelo(s) sócios, Sr. _____ RG _____ CPF/MF _____ residente na _____ nº _____, Bairro _____, Cidade de _____ Estado _____ pelo presente instrumento de mandato, nomeia e constitui, seu(s) Procurador(s) o Senhor (s) _____ RG _____ CPF/MF _____ residente na _____ nº _____, Bairro _____, Cidade de _____ Estado _____, a quem confere(m) amplos poderes para junto ao Município de Pato Bragado, praticar os atos necessários com relação a licitação na modalidade de PREGÃO PRESENCIAL sob nº _____, usando dos recursos, interpôlos, apresentar lances, negociar preços e demais condições, confessar, transigir, desistir, firmar compromissos ou acordos, receber e dar quitação, obtendo ainda, substabelecer esta em outrem, com ou sem reservas de iguais poderes, dando tudo por bom, firme e valioso, e em especial, para esta licitação.

Local, em ___ de _____ de 2013.

(assinatura do representante legal da empresa proponente)

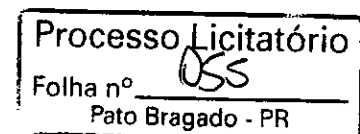



Prefeitura do Município de Pato Bragado

Estado do Paraná

ANEXO III

À Comissão de Licitação da Prefeitura Municipal de Pato Bragado

DECLARAÇÃO DE INIDONIEDADE

Declaramos para os fins de direito, na qualidade de Proponente do procedimento licitatório, sob a modalidade Convite nº, instaurado por esta Prefeitura, que não fomos declarados inidôneos para licitar ou contratar com o Poder Público, em qualquer de suas esferas.

Por ser expressão da verdade, firmamos a presente.

Local, em ___ de _____ de 2013.

(assinatura do representante legal da empresa proponente)

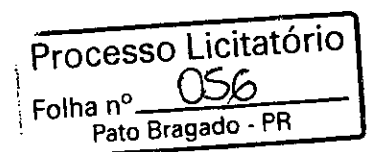

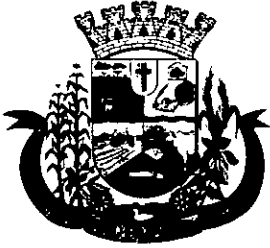

Prefeitura do Município de Pato Bragado

Estado do Paraná

ANEXO IV

DECLARAÇÃO DE RECEBIMENTO E/OU ACESSO À DOCUMENTAÇÃO

À Comissão Permanente de Licitação da Prefeitura de Pato Bragado – PR

Declaramos para os fins de direito, na qualidade de proponente do procedimento licitatório, sob a modalidade CONVITE nº, instaurado por esta Prefeitura, que recebemos os documentos e tomamos conhecimento de todas as informações e condições locais para o cumprimento das obrigações objeto da licitação.

Por ser a expressão da verdade, firmamos a presente.

_____, em ____ de _____ de 2013.

(assinatura do representante legal da empresa proponente)

Processo Licitatório
Folha nº 057
Pato Bragado - PR



Prefeitura do Município de Pato Bragado

Estado do Paraná

ANEXO V

DECLARAÇÃO DE AUTENTICIDADE

À Comissão Permanente de Licitação da Prefeitura de Pato Bragado – PR

Declaramos para os fins de direito, na qualidade de proponente do procedimento licitatório, sob a modalidade CONVITE nº, instaurado por esta Prefeitura, que assumimos a inteira responsabilidade pela autenticidade de todos os documentos apresentados, sob as penas da Lei.

Por ser a expressão da verdade, firmamos a presente.

_____, em ____ de _____ de 2013.

(assinatura do representante legal da empresa proponente)

Processo Licitatório
Folha nº 058
Pato Bragado - PR

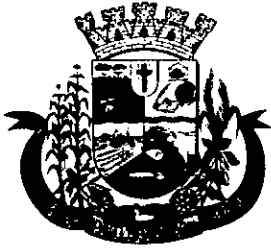

Prefeitura do Município de Pato Bragado

Estado do Paraná

ANEXO VI

DECLARAÇÃO DE RESPONSABILIDADE

À Comissão Permanente de Licitação da Prefeitura de Pato Bragado – PR

Declaramos para os fins de direito, na qualidade de proponente do procedimento licitatório, sob a modalidade CONVITE nº, instaurado por esta Prefeitura, que assumimos a inteira responsabilidade pela perfeita entrega dos materiais.

Por ser a expressão da verdade, firmamos a presente.

_____, em ____ de _____ de 2013.

(assinatura do representante legal da empresa proponente)

Processo Licitatório
Folha nº 059
Pato Bragado - PR



Prefeitura do Município de Pato Bragado

Estado do Paraná

ANEXO VII PROPOSTA DE PREÇOS

(papel timbrado com razão social, endereço completo, telefone, "fac-simile" e CNPJ)

(Local), ____ de _____ de 2013.

À Comissão de Licitação - Ref.: CONVITE nº 016/2013.

Prezados Senhores:

Apresentamos e submetemos à apreciação de Vossas Senhorias nossa proposta de preços relativa ao fornecimento de doses de sêmen bovino, conforme descrito no Objeto desta Licitação.

O valor proposto é o seguinte:

Lote	Quantidade	Descrição	Valor Unitário	Valor total
01				
02				
03				
04				

Valor Global da Proposta R\$

O prazo de validade da proposta de preços é de ____ (_____) dias corridos.

Prazo de Entrega:

Declaramos que, em nossos preços, estão incluídos todos os custos diretos e indiretos para a perfeita entrega do objeto desta Licitação, tais como materiais, aparelhos, equipamentos e outros fornecimentos pertinentes, mão de obra, encargos sociais, administração, lucro e qualquer outra despesa incidente sobre os serviços.

Na entrega deste objeto, observaremos rigorosamente as especificações das normas técnicas ou qualquer outra que garanta a qualidade igual ou superior, assumindo, desde já, a integral responsabilidade pela perfeita realização dos trabalhos.

Atenciosamente,

Nome e assinatura da Proponente

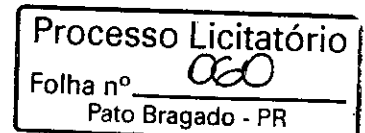



Prefeitura do Município de Pato Bragado

Estado do Paraná

MINUTA CONTRATO DE PRESTAÇÃO DE SERVIÇOS REFERENTE CONVITE Nº 016/2013

Que entre si celebram **Município de Pato Bragado, Estado do Paraná**, pessoa jurídica de direito público interno, inscrito no CNPJ sob o nº 95.719.472/0001-05, neste ato representado pelo Prefeito, o senhor **ARNILDO RIEGER**, brasileiro, casado, portador da Carteira de Identidade RG nº 903.579-6/PR e do CPF nº 034.113.979-34, residente e domiciliado na Avenida Continental, n.º 919, Município de Pato Bragado, Estado do Paraná, doravante denominado CONTRATANTE e de outro lado, a empresa, pessoa jurídica de direito privado, inscrita no CNPJ nº, com sede na, município de, Estado do, neste ato representado pelo Senhor(a) (qualificar), doravante denominada CONTRATADA, estando as partes sujeitas as normas da Lei 8.666/93 e suas alterações subseqüentes, ajustam o presente Contrato de aquisição de produtos, mediante as seguintes cláusulas e condições:

Cláusula primeira - Do objeto

1.1 Aquisição de **SÊMEN BOVINO**, para manutenção dos serviços de Inseminação Artificial da Secretaria Municipal de Agricultura e Meio Ambiente, conforme descrito no Anexo I deste Contrato.

1.2 A entrega do sêmen se dará de forma parcelada, e o prazo em que a Contratada deverá entregar as doses de sêmen solicitadas, é de 10 (dez) dias, após a efetiva solicitação da Secretaria de Agricultura. Caso este prazo não seja cumprido, a Contratada ficará sob pena de perda do direito correspondente, sem prejuízo da aplicação de penalidades previstas em lei.

1.3 Os produtos ofertados deverão ser de primeira qualidade, e deverão cumprir a genética prevista no anexo I do Edital de Licitação supra.

Cláusula segunda - Dos documentos aplicáveis

Para efeitos obrigacionais tanto o Convite nº 016/2013, quanto a proposta adjudicada integram o presente contrato, valendo seus termos e condições em tudo quanto com ele não conflitarem.

Cláusula terceira - Do preço, condições de pagamento, de reajustamento e atualização financeira

O Valor Global deste contrato é de R\$..... O pagamento será efetuado em até 30 (trinta) dias, após a efetiva entrega do sêmen solicitado, junto à Secretaria Municipal de Agricultura e Meio Ambiente, o qual deverá ser condicionado em local próprio, e vinculado ao termo de Recebimento dos mesmos, atestado pela Secretaria Municipal competente.

§ 1.º A Nota Fiscal deverá ser emitida conforme Norma de Procedimento Fiscal expedida pela Receita Federal.

§ 2.º Na Nota Fiscal deverá constar à discriminação dos itens, número da licitação, número do Contrato e outros dados que julgar convenientes, não apresentando rasura e/ou entrelinhas.

§ 3.º A Nota Fiscal/Fatura deverá ser emitida pela própria Contratada, obrigatoriamente com o número do CNPJ apresentado nos documentos de habilitação e na proposta de preços, não sendo permitido o uso de Notas Fiscais/Faturas emitidas com outro CNPJ, mesmo aqueles de filiais ou matriz.

§ 4.º A liberação do pagamento fica condicionada a apresentação de:

- Prova de regularidade de débito (CND) relativa à Seguridade Social (INSS) e ao Fundo de Garantia por Tempo de Serviços (FGTS), demonstrando situação regular da Empresa no cumprimento dos encargos sociais instituídos por lei;

Processo licitatório nº 061
Pato Bragado - PR



Prefeitura do Município de Pato Bragado

Estado do Paraná

§ 5.º O pagamento poderá efetuado via transferência Bancária, devendo para tanto a Empresa vencedora informar no ato da Entrega da Nota Fiscal a Agência Bancária e a Conta Corrente que deverá estar obrigatoriamente em nome da mesma.

§ 6.º. Em caso de não cumprimento pela Contratada de quaisquer disposições contratuais, os pagamentos poderão ficar retidos até posterior solução.

Cláusula quarta - Da vigência do contrato, prazo de execução dos serviços e do crédito orçamentário

A vigência deste contrato será de 12 (doze) meses, podendo ser prorrogado, nos termos da Lei. As despesas decorrentes da execução do objeto deste contrato, correrão por conta de recursos financeiros disponíveis na(s) seguinte(s) Dotação(ões) Orçamentária(s):

02.13 – SECRETARIA MUNICIPAL DE AGRICULTURA, PECUARIA E MEIO AMBIENTE

2060616002.055 – PROGRAMA DE APOIO E INCENTIVO AO DESENV. DA AGROPECUARIA

3.3.90.32.99.01 – 4472 – Material p/ Programa Pró Bovinos – Fonte 505

Cláusula Quinta – Direitos e Responsabilidades das Partes:

Constituem direitos da CONTRATANTE receber o objeto deste Contrato nas condições avençadas, e da CONTRATADA perceber o valor ajustado na forma e no prazo convencionados.

Cláusula Sexta - Sanções Administrativas para o Caso de Inadimplemento Contratual:

Serão consideradas as seguintes penalidades, sem prejuízo da ação civil e criminal que couber: a) em caso de atraso injustificado no cumprimento do objeto, será aplicada à Contratada multa moratória de 0,5% (zero vírgula cinco por cento) sobre o valor contratual, exigível juntamente com o cumprimento das obrigações contratuais, por dia consecutivo de atraso em relação à data prevista para a execução dos serviços, limitada a 10% (dez por cento) do valor total do Contrato; b) pela inexecução total ou parcial do Contrato, o Contratante poderá, garantida a prévia defesa, aplicar a Contratada as sanções previstas no Artigo 87, da Lei no. 8.666/93, sendo que em caso de multa esta corresponderá a 10% (dez por cento) sobre o valor total do Contrato; c) multa de 1%(um por cento) do valor contratual quando por ação, omissão ou negligência, a contratada infringir quaisquer das demais obrigações contratuais; d) suspensão do direito de participar em licitações junto à contratante.

Cláusula Sétima – Da Rescisão:

O presente Contrato poderá ser rescindido caso quaisquer dos fatos elencados no artigo 78 e seguintes da Lei no. 8.666/93.

PARÁGRAFO ÚNICO – A CONTRATADA reconhece os direitos da CONTRATANTE, em caso de rescisão administrativa prevista no artigo 77, da Lei 8.666/93.

Cláusula Oitava – Legislação Aplicável

O presente instrumento contratual rege-se pelas disposições expressas na Lei no. 8.666/93, de 21 de junho de 1993, com as alterações subseqüentes, e pelos preceitos de direito público, aplicando-se-lhe supletivamente, os princípios da Teoria Geral dos Contratos e as disposições de direito privado.

Cláusula Nona – Transmissão de Documentos:

A troca eventual de documentos e cartas entre o CONTRATANTE e a CONTRATADA, será feita através de protocolo, por correio eletrônico ou mediante transmissão de fac-símile. Nenhuma outra forma será considerada como prova de entrega de documentos ou cartas.

Cláusula Décima – Casos Omissos:

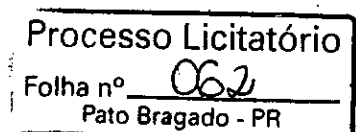



Prefeitura do Município de Pato Bragado

Estado do Paraná

Os casos omissos serão resolvidos à luz da Lei 8.666/93 e suas alterações, e dos princípios gerais de direito.

Cláusula Décima Primeira – Do Foro:

Fica eleito o foro da Comarca de Marechal Cândido Rondon, para dirimir dúvidas ou questões oriundas do presente Contrato.

E por estarem justas e contratadas, as partes assinam o presente instrumento contratual, por si e seus sucessores, em 2 (duas) vias iguais e rubricadas para os fins e direito, na presença das testemunhas abaixo.

Prefeitura do Município de Pato Bragado – PR., em _____ de 2013.

CONTRATANTE

CONTRATADA

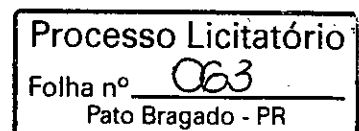



Prefeitura do Município de Pato Bragado

Estado do Paraná

MODELO DE TERMO DE RENÚNCIA QUANTO À FASE DE HABILITAÇÃO

À Comissão de Licitação da Prefeitura Municipal de Pato Bragado

A proponente abaixo assinada, participante da licitação modalidade CÔNVIDE nº 016/2013, por seu representante credenciado, declara, na forma e sob as penas impostas pela Lei nº 8.666/93, de 21 de junho de 1993, obrigando a empresa que representa, que não pretende recorrer da decisão da Comissão de Licitação, que julgou os documentos de habilitação preliminar, renunciando, assim, expressamente, ao direito de recurso e ao prazo respectivo, e concordando, em consequência, com o curso do procedimento licitatório, passando-se à abertura dos envelopes de proposta de preços dos proponentes habilitados.

_____, _____ de _____ de 2013.

(assinatura do representante legal da proponente)

Obs.: Caso o representante da empresa não se fizer presente no momento da abertura dos envelopes, favor devolver devidamente datada, carimbada e assinada

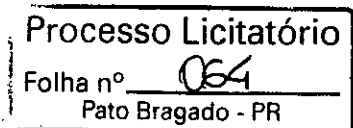



Prefeitura do Município de Pato Bragado

Estado do Paraná

SECRETARIA MUNICIPAL DE ADMINISTRAÇÃO DEPARTAMENTO DE COMPRAS

COMPROVANTE DE ENTREGA DE LICITAÇÃO MODALIDADE CONVITE Nº 016/2013

ÓRGÃO SOLICITANTE: SECRETARIA DE AGRICULTURA E MEIO AMBIENTE

DATA DA ABERTURA DAS PROPOSTAS: 09 de maio de 2013.

HORA: 11h10min

Convidamos vossa empresa para participar do Processo de Licitação – Modalidade Convite 016/2013, que tem como objeto a Aquisição de doses de sêmen bovino.

00 511 026/0001-02

Pedro do Cézar
Av. Doutor Mário Totta, s/n.
Centro
85998-000

Mercades

PR

Identificação da Empresa Convidada e assinatura do responsável.

Pato Bragado - PR, em 30 de abril de 2013.

PEDRO DE CEZARO - ME

Processo Licitatório

Folha nº 065
Pato Bragado - PR



Prefeitura do Município de Pato Bragado
Estado do Paraná

SECRETARIA MUNICIPAL DE ADMINISTRAÇÃO
DEPARTAMENTO DE COMPRAS

COMPROVANTE DE ENTREGA DE LICITAÇÃO
MODALIDADE CONVITE Nº 016/2013

ÓRGÃO SOLICITANTE: SECRETARIA DE AGRICULTURA E MEIO AMBIENTE
DATA DA ABERTURA DAS PROPOSTAS: 09 de maio de 2013.
HORA: 11h10min

Convidamos vossa empresa para participar do Processo de Licitação – Modalidade Convite 016/2013, que tem como objeto a Aquisição de doses de sêmen bovino.

Identificação da Empresa Convidada e assinatura do responsável.

01.174.664/0001-30

**MAGU - MELHORAMENTO GENÉTICO
E INSEMINAÇÃO ARTIFICIAL LTDA.**

Av. Willy Barth, 2818 - Sala 01 - Centro
CEP 85948-000

Pato Bragado - PR, em 30 de abril de 2013.

Pato Bragado - Paraná

Processo Licitatório

Folha nº 066
Pato Bragado - PR



Prefeitura do Município de Pato Bragado
Estado do Paraná

SECRETARIA MUNICIPAL DE ADMINISTRAÇÃO
DEPARTAMENTO DE COMPRAS

COMPROVANTE DE ENTREGA DE LICITAÇÃO
MODALIDADE CONVITE Nº 016/2013

ÓRGÃO SOLICITANTE: SECRETARIA DE AGRICULTURA E MEIO AMBIENTE
DATA DA ABERTURA DAS PROPOSTAS: 09 de maio de 2013.
HORA: 11h10min

Convidamos vossa empresa para participar do Processo de Licitação – Modalidade Convite 016/2013, que tem como objeto a Aquisição de doses de sêmen bovino.

Identificação da Empresa Convidada e assinatura do responsável.

ZARDO E ANDREOLLA

Pato Bragado - PR, em 30 de abril de 2013.

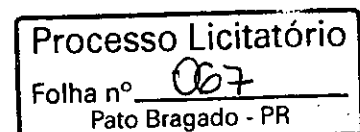

ESTADO DO PARANÁ

MUNICÍPIO DE PATO BRAGADO

Excelentíssimo Senhor

ARNILDO RIEGER

MD PREFEITO DO MUNICÍPIO DE PATO BRAGADO

Infrafirmado vem mui respeitosamente requerer a Vossa Excelência, **que seja deferido o que requer:**

**GENERATIONS BRASIL COMERCIO DE SEMEN LTDA CNPJ
07.817.465/0001-89.**

- 01 - () Alvará de Licença para Funcionamento e Localização;
- 02 - () Alvará de Licença para Construção;
- 03 - () Alvará de Habite-se;
- 04 - () Cancelamento de Alvará de Licença (Baixa)
- 05 - () Certidão Negativa de Tributos Municipais
- 06 - () Certidão de Anexação de Imóveis;
- 07 - () Certidão de Inteiro Teor;
- 08 - () Certidão de Denominação, desanexação e anexação de Imóvel;
- 09 - () Carta de Aforamento;
- 10 - () Inscrição no Cadastro de C.P.S.;
- 11 - () Demarcação de Imóvel;
- 12 - () Mapa de Desmembramento;
- 13 - () Numeração de Imóvel;
- 14 - () Numeração Predial;
- 15 - () Transferência de Tributos Municipais;
- 16 - () Certidão de Denominação.
- 17-(X)REQUER A SOLICITAÇÃO DA CARTA CONVITE Nº16 SOBRE AQUISIÇÃO DE SEMEN.**

Nestes Termos
Pede Deferimento.

PREFEITURA DO MUNICÍPIO DE PATO BRAGADO

PROTOCOLO GERAL

Protocolo Nº: 1029

Data: 07/05/2013

HS: Rebenta

07 de maio de 2013.

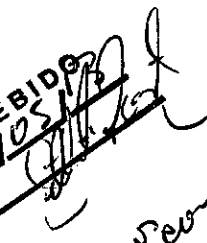
RECEBIDO
em 07/05/13
Ass. 
Agento@generations.com.br

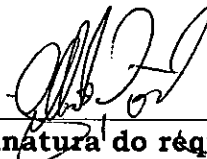
Assinatura do requerente

Processo Licitatório
Folha nº 068
Pato Bragado - PR



Prefeitura do Município de Pato Bragado

Estado do Paraná

SECRETARIA MUNICIPAL DE ADMINISTRAÇÃO DEPARTAMENTO DE COMPRAS

COMPROVANTE DE ENTREGA DE LICITAÇÃO MODALIDADE CONVITE Nº 016/2013

ÓRGÃO SOLICITANTE: SECRETARIA DE AGRICULTURA E MEIO AMBIENTE

DATA DA ABERTURA DAS PROPOSTAS: 09 de maio de 2013.

HORA: 11h10min

Convidamos vossa empresa para participar do Processo de Licitação – Modalidade Convite 016/2013, que tem como objeto a Aquisição de doses de sêmen bovino.

05.836.463/0001-01

JOSÉ BRAZ COUTO JUNIOR

RUA GOIAS, 1226

CENTRO - CEP 85960-000

MAI. CÂNDIDO RONDON - PR

Identificação da Empresa Convidada e assinatura do responsável.

Dr. José Braz Couto Jr.

Med. Veterinário - CRMV-PR 3615

Cadastro DDSA Nº 437/03

Nº de Identificação 583701

Pato Bragado - PR, em 30 de abril de 2013.

Processo Licitatório
folha nº 063
Pato Bragado - PR

**SEGUNDA ALTERAÇÃO CONTRATUAL DA SOCIEDADE:
MAGU - MELHORAMENTO GENÉTICO E INSEMINAÇÃO
ARTIFICIAL LTDA - ME
CNPJ/MF N.º 01.174.664/0001-30
NIRE 412.0336278-4**



Os abaixo identificados e qualificados:

1) **CLAITON JOÃO SCHWINGEL**, brasileiro, casado no regime de comunhão parcial de bens, Empresário, inscrito no CPF/MF sob nº 453.235-189-87, portador da carteira de identidade RG nº 4.715.283-6/ SSP-PR, residente e domiciliado na Av Rio Grande do Sul, 643, apart. 02, Centro, Marechal Cândido Rondon -PR, CEP 85960-000 e

2) **TAMARA NEREIDE SPOHR SCHWINGEL**, brasileira, casada no regime de comunhão parcial de bens, Empresária, inscrita no CPF/MF sob nº 550.083.219-00, portadora da carteira de identidade RG nº 3.069.286-1/ SSP-PR, residente e domiciliada na Av. Rio Grande do Sul, 643, apart. 02, Centro, Marechal Cândido Rondon -PR, CEP 85960-000,

únicos sócios componentes da sociedade empresária limitada que gira nesta praça sob o nome de **MAGU - MELHORAMENTO GENÉTICO E INSEMINAÇÃO ARTIFICIAL LTDA - ME**, com sede na Av Willy Barth, Sala 01, 2818, Centro, Pato Bragado -PR, CEP 85948-000, registrada na Junta Comercial do Estado do Paraná sob o NIRE 412.0336278-4 em 02/05/1996 e última alteração contratual registrada sob nº. 20040285774 em 04/02/2004 e inscrita no CNPJ/MF sob nº 01.174.664/0001-30, resolvem alterar o contrato social mediante as condições estabelecidas nas cláusulas seguintes

CLÁUSULA PRIMEIRA - DA ALTERAÇÃO DO OBJETO SOCIAL: A sociedade que tem por objeto social a exploração do ramo de **Serviço de inseminação artificial, Comercialização de sêmen bovino, e Representantes comerciais e agentes do comércio de sêmen bovino**, passa a partir desta data a ter o seguinte objeto: **Serviço de inseminação artificial, Comercialização de sêmen bovino, Representantes comerciais e agentes do comércio de sêmen bovino e Representação por conta de terceiros.**

CLÁUSULA SEGUNDA - DA CONSOLIDAÇÃO DO CONTRATO: À vista da modificação ora ajustada, consolida-se o contrato social, que passa a ter a seguinte redação:

**CONTRATO SOCIAL CONSOLIDADO
MAGU - MELHORAMENTO GENÉTICO E INSEMINAÇÃO
ARTIFICIAL LTDA - ME
CNPJ/MF Nº 01.174.664/0001-30
NIRE 412.0336278-4**

CLÁUSULA PRIMEIRA - NOME EMPRESARIAL, SEDE E DOMICÍLIO: A sociedade gira sob o nome empresarial de **MAGU - MELHORAMENTO GENÉTICO E INSEMINAÇÃO ARTIFICIAL LTDA - ME** e tem sede e domicílio na Av. Willy Barth, 2818, Sala 01, Centro, CEP 85948-000 em Pato Bragado-PR.

CLÁUSULA SEGUNDA - FILIAIS E OUTRAS DEPENDÊNCIAS: A sociedade pode, a qualquer tempo, abrir ou fechar filial ou outra dependência, no país ou no exterior, mediante alteração contratual assinada por todos os sócios.

CLÁUSULA TERCEIRA - INÍCIO DAS ATIVIDADES E PRAZO DE DURAÇÃO DA SOCIEDADE: A sociedade iniciou suas atividades em 01/05/1996 e seu prazo de duração é por tempo indeterminado.

Processo Licitatório
040
Folha nº _____
Pato Bragado - PR

**SEGUNDA ALTERAÇÃO CONTRATUAL DA SOCIEDADE:
MAGU - MELHORAMENTO GENÉTICO E INSEMINAÇÃO
ARTIFICIAL LTDA - ME
CNPJ/MF N.º 01.174.664/0001-30
NIRE 412.0336278-4**

folha 2 de 3

CLÁUSULA QUARTA - OBJETO SOCIAL: A sociedade tem por objeto a exploração no ramo de: Serviço de inseminação artificial, Comercialização de sêmen bovino, Representantes comerciais e agentes do comércio de sêmen bovino e Representação por conta de terceiros.

CLÁUSULA QUINTA - CAPITAL SOCIAL: O capital social é de R\$ 20.000,00 (vinte mil reais), divididos em 20.000 (vinte mil) quotas de capital no valor nominal de R\$ 1.00 (um real) cada uma, subscrita e já integralizadas, em moeda corrente do País, pelos sócios e distribuídas da seguinte forma:

SOCIO	(%)	QUOTAS	VALOR
CLAITON JOÃO SCHWINGEL	99.00	19.800	19.800,00
TAMARA NEREIDE SPOHR SCHWINGEL	1.00	200	200,00
TOTAL	100.00	20.000	20.000,00

CLÁUSULA SEXTA - RESPONSABILIDADE DOS SÓCIOS: A responsabilidade de cada sócio é restrita ao valor de suas quotas, mas todos respondem solidariamente pela integralização do capital social, conforme dispõe o art. 1.052 da Lei 10.406/2002.

CLÁUSULA SÉTIMA - CESSÃO E TRANSFERÊNCIA DE QUOTAS: As quotas são indivisíveis e não poderão ser cedidas ou transferidas a terceiros sem o consentimento dos outros sócios, a quem fica assegurado, em igualdade de condições e preço, o direito de preferência para a sua aquisição se postas à venda, formalizando, se realizada a cessão delas, a alteração contratual pertinente.

Parágrafo único: O sócio que pretenda ceder ou transferir todas ou parte de suas quotas deverá notificar por escrito aos outros sócios, discriminando a quantidade de quotas postas à venda, o preço, forma e prazo de pagamento, para que estes exerçam ou renunciem ao direito de preferência, o que deverão fazer dentro de 30 (trinta) dias, contados do recebimento da notificação ou em prazo maior a critério do sócio alienante. Se todos os sócios manifestarem seu direito de preferência, a cessão das quotas se fará na proporção das quotas que então possuírem. Decorrido esse prazo sem que seja exercido o direito de preferência, as quotas poderão ser livremente transferidas.

CLÁUSULA OITAVA - ADMINISTRAÇÃO DA SOCIEDADE E USO DO NOME EMPRESARIAL: A administração da sociedade cabe a **CLAITON JOÃO SCHWINGEL**, com os poderes e atribuições de gerir e administrar os negócios da sociedade, representá-la ativa e passivamente, judicial e extra judicialmente, perante órgãos públicos, instituições financeiras, entidades privadas e terceiros em geral, bem como praticar todos os demais atos necessários à consecução dos objetivos ou à defesa dos interesses e direitos da sociedade, autorizado o uso do nome empresarial isoladamente.

§ 1.º - É vedado o uso do nome empresarial em atividades estranhas ao interesse social ou assumir obrigações seja em favor de qualquer dos quotistas ou de terceiros, bem como onerar ou alienar bens imóveis da sociedade, sem autorização do outro sócio.

§ 2.º - Faculta-se ao administrador, nos limites de seus poderes, constituir mandatários da sociedade, especificados no instrumento os atos e operações que poderão praticar.

CLÁUSULA NONA - RETIRADA PRÓ-LABORE: Os sócios poderão, de comum acordo, fixar uma retirada mensal, a título de "pró-labore", observadas as disposições regulamentares pertinentes.

CLÁUSULA DÉCIMA - EXERCÍCIO SOCIAL, DEMONSTRAÇÕES FINANCEIRAS E PARTICIPAÇÃO DOS SÓCIOS NOS RESULTADOS: Ao término de cada exercício social, em 31 de dezembro, o administrador prestará contas justificadas de sua administração, procedendo à elaboração do inventário, do balanço patrimonial e do balanço de resultado econômico, cabendo aos sócios, na proporção de suas quotas, os lucros ou perdas apurados.

Processo Licitatório

041

Folha nº 041
Pato Branco, 10/10/2010

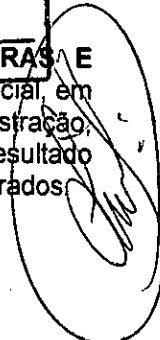

1-2010-10



**MAGU - MELHORAMENTO GENÉTICO E INSEMINAÇÃO
ARTIFICIAL LTDA - ME
CNPJ/MF N.º 01.174.664/0001-30
NIRE 412.0336278-4**

folha 3 de 3

CLÁUSULA DÉCIMA PRIMEIRA - JULGAMENTO DAS CONTAS: Nos quatro meses seguintes ao término do exercício social, os sócios deliberarão sobre as contas e designarão administradores quando for o caso.

Parágrafo único - Até 30 (trinta) dias antes da data marcada para a reunião, o balanço patrimonial e o de resultado econômico devem ser postos, por escrito, e com a prova do respectivo recebimento, à disposição dos sócios que não exerçam a administração.

CLÁUSULA DÉCIMA SEGUNDA - FALECIMENTO OU INTERDIÇÃO DE SÓCIO: Falecendo ou interdito qualquer sócio, a sociedade continuará suas atividades com os herdeiros, sucessores e o incapaz. Não sendo possível ou inexistindo interesse destes ou dos sócios remanescentes, o valor de seus haveres será apurado e liquidado com base na situação patrimonial da sociedade, à data da resolução, verificada em balanço especialmente levantado.

Parágrafo único - O mesmo procedimento será adotado em outros casos em que a sociedade se resolva em relação a seu sócio.

CLÁUSULA DÉCIMA TERCEIRA - DECLARAÇÃO DE DESIMPEDIMENTO: O Administrador declara, sob as penas da lei, que não está impedido de exercer a administração da sociedade, por lei especial, ou em virtude de condenação criminal, ou por se encontrar sob os efeitos dela, a pena que vede, ainda que temporariamente, o acesso a cargos públicos; ou por crime falimentar, de prevaricação, peita ou suborno, concussão, peculato, ou contra a economia popular, contra o sistema financeiro nacional, contra normas de defesa da concorrência, contra as relações de consumo, fé pública ou a propriedade.

CLÁUSULA DÉCIMA QUARTA - COMUNICAÇÃO DE ENQUADRAMENTO DE MICROEMPRESA: Os sócios declaram, para os fins do art. 4º da Lei nº. 9.841/99, que:

- a) sociedade se enquadra na situação de microempresa;
- b) o valor da receita bruta anual da sociedade, não excedeu no exercício anterior o limite fixado no inciso I do art. 2º da Lei nº 9.841/99.;
- c) a sociedade não se enquadra em qualquer das hipóteses de exclusão relacionadas no art. 3º da mesma Lei.

CLÁUSULA DÉCIMA QUINTA - FORO: Fica eleito o foro da comarca de Marechal Cândido Rondon -PR para o exercício e o cumprimento dos direitos e obrigações resultantes deste contrato, com expressa renúncia a qualquer outro, por mais especial ou privilegiado que seja ou venha ser.

E por estarem assim, justos e contratados, lavram, datam e assinam, a presente alteração, em 4 (quatro) vias de igual teor e forma, devidamente rubricadas pelos sócios em todas as suas folhas, obrigando-se fielmente por si, seus herdeiros e sucessores legais a cumpri-lo em todos os seus termos.

Marechal Cândido Rondon -PR, 15 de Abril de 2004.

CLAITON JOÃO SCHWINGEL

Elaborado por:

ANTONIO MAIOLI
CRC- PR-012524/O-8

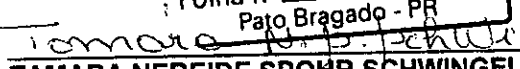
Processo Licitatório
Folha nº 072
Pato Bragado - PR

TAMARA NEREIDE SPOHR SCHWINGEL

JUNTA COMERCIAL DO PARANA
ESCRITÓRIO DE MARECHAL CÂNDIDO RONDON
CERTIFICO O REGISTRO EM: 26/04/2004
SOB NÚMERO: 20041420454

Protocolo: 04/142045-4

Empresa: 41 2 0336278 4
MAGU MELHORAMENTO GENÉTICO E
INSEMINAÇÃO ARTIFICIAL LTDA ME

MARIA THERESA LOPES SALOMAO
SECRETARIA GERAL

C. J. SCHWINGEL & CIA LTDA

CONTRATO SOCIAL

CLAITON JOAO SCHWINGEL, brasileiro, casado, comerciante, residente e domiciliado à Avenida Rio Grande do Sul, 643 Apto 02 em Marechal Cândido Rondon-Pr. portador da Cédula de Identidade nº 4.715.283-6-PR e CPF nº 453.235.189-87 e TAMARA NEREIDE SPOHR SCHWINGEL, brasileira, casada, comerciante, residente e domiciliada à Avenida Rio Grande do Sul, 643 Apto 02 em Marechal Cândido Rondon-Pr. portador da Cédula de Identidade nº 3.069.286-1-PR e CPF nº 550.083.219-00, resolvem constituir uma sociedade por quotas de responsabilidade Ltda regida pelas cláusulas e condições seguintes:

- 1 - NOME COMERCIAL:** C. J. SCHWINGEL & CIA LTDA
- SEDE, FORO, ENDEREÇO:** Avenida Rio Grande do Sul, 361 em Marechal Cândido Rondon-Pr.
- PRAZO DE DURAÇÃO:** Indeterminado.
- INICIO DAS ATIVIDADES:** 01 de Maio de 1.996.
- OBJETO SOCIAL:** Comércio de Produtos Veterinários, Agropecuários e Produtos Alimentícios para Animais.
- 2 - CAPITAL SOCIAL:** R\$ 20.000,00 (vinte mil reais).
- NUMERO DE QUOTAS:** 20.000 - Valor Unitário: R\$ 1,00
- DISTRIBUIÇÃO:** CLAITON JOAO SCHWINGEL - R\$ 10.000,00
TAMARA NEREIDE SPOHR SCHWINGEL - R\$ 10.000,00.
- INTEGRALIZAÇÃO:** FORMA: Moeda Corrente do País.
PRAZO: Neste Ato.
- RESPONSABILIDADE:** Dos sócios, limitada ao total do Capital Social.
- 3 - GERENTES:** CLAITON JOAO SCHWINGEL.
- USO NOME COMERCIAL:** Individualmente.
- PROIBIÇÕES:** Aval, endossos, fianças e caução de favor.
- PRO-LABORE:** Aos sócios que prestarem serviços à sociedade.
- CAUÇÃO DE GERENCIA:** Dispensados.

Processo Licitatório
Folha nº 073
Pato Bragado - PR

C. J. SCHWINGEL & CIA LTDA

CONTRATO SOCIAL

- 4 - BALANÇO GERAL: Anualmente em 31 de Dezembro.
- RESULTADOS: Atribuídos proporcionalmente aos sócios com quotas integralizadas, ou mantidas em reserva na sociedade.
- 5 - DESEMPEDIMENTO: Os sócios declaram que não estão incurso em nenhum dos crimes previstos em Lei, que os impeçam de exercer atividade mercantil.
- 6 - DELIBERAÇÃO SOCIAL: Por maioria absoluta de votos, inclusive a de transformação de tipo Jurídico, cabendo um voto a cada quota de capital.
- 7 - CESSÃO DE QUOTAS: Por consentimento dos demais sócios e decurso de prazo do direito de preferência de sessenta dias, mediante notificação prévia e alteração de Contrato.
- 8 - MICROEMPRESA: Declaram para registro de microempresa que se enquadra a Lei Federal nº 7.256 de 27.11.84.
- 9 - FORO: Fica eleito o foro da Comarca de Marechal Cândido Rondon-PR, para dirimir quaisquer dúvidas.

Lavrado em tres vias de igual teor e forma.

Marechal Cândido Rondon, 28 de Março de 1.996.



CLAYTON JOBO SCHWINGEL

Tamara N. S. Schwingel,
TAMARA NEREIDE SPOHR SCHWINGEL

Testemunhas:

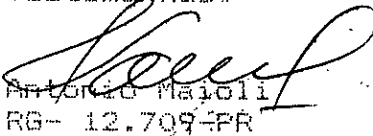

Antonio Maioli
RG- 12.709-PR

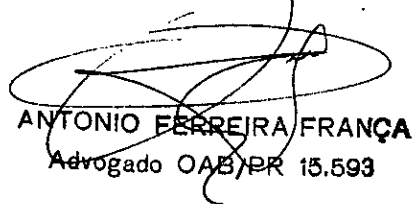

ANTONIO FERREIRA FRANÇA
Advogado OAB/PR 15.593

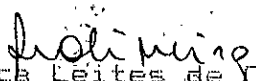

Mônica Leites de Oliveira
RG- 1.275.187-6-PR

Processo Licitatório
Folha nº 074
Pato Bragado - PR



Comprovante de Inscrição e de Situação Cadastral

Contribuinte,

Confira os dados de Identificação da Pessoa Jurídica e, se houver qualquer divergência, providencie junto à RFB a sua atualização cadastral.

	REPÚBLICA FEDERATIVA DO BRASIL	
	CADASTRO NACIONAL DA PESSOA JURÍDICA	
NÚMERO DE INSCRIÇÃO 01.174.664/0001-30 MATRIZ	COMPROVANTE DE INSCRIÇÃO E DE SITUAÇÃO CADASTRAL	DATA DE ABERTURA 02/05/1996
NOME EMPRESARIAL MAGU - MELHORAMENTO GENETICO E INSEMINACAO ARTIFICIAL LTDA - ME		
TÍTULO DO ESTABELECIMENTO (NOME DE FANTASIA) MAGU		
CÓDIGO E DESCRIÇÃO DA ATIVIDADE ECONÔMICA PRINCIPAL 01.62-8-01 - Serviço de inseminação artificial em animais		
CÓDIGO E DESCRIÇÃO DAS ATIVIDADES ECONÔMICAS SECUNDÁRIAS Não informada		
CÓDIGO E DESCRIÇÃO DA NATUREZA JURÍDICA 206-2 - SOCIEDADE EMPRESARIA LIMITADA		
LOGRADOURO AV WILLY BARTH	NÚMERO 2818	COMPLEMENTO SALA 01
CEP 85.948-000	BAIRRO/DISTRITO CENTRO	MUNICÍPIO PATO BRAGADO
		UF PR
SITUAÇÃO CADASTRAL ATIVA		DATA DA SITUAÇÃO CADASTRAL 07/08/2004
MOTIVO DE SITUAÇÃO CADASTRAL		
SITUAÇÃO ESPECIAL *****		DATA DA SITUAÇÃO ESPECIAL *****

Aprovado pela Instrução Normativa RFB nº 1.183, de 19 de agosto de 2011.

Emitido no dia **08/05/2013** às **08:44:33** (data e hora de Brasília).

[Voltar](#)

Processo Licitatório
Folha nº 075
Pato Bragado - PR

Página: 1/1



Certificado de Regularidade do FGTS - CRF

Inscrição: 01174664/0001-30
Razão Social: MAGU MELHORAMENTO GENETICO E INSEMINACAO
ARTIFICIAL LTD
Nome Fantasia: MAGU
Endereço: AV WILLY BARTH 2818 SALA 01 / CENTRO / PATO BRAGADO
/ PR / 85948-000

A Caixa Econômica Federal, no uso da atribuição que lhe confere o Art. 7, da Lei 8.036, de 11 de maio de 1990, certifica que, nesta data, a empresa acima identificada encontra-se em situação regular perante o Fundo de Garantia do Tempo de Serviço - FGTS.

O presente Certificado não servirá de prova contra cobrança de quaisquer débitos referentes a contribuições e/ou encargos devidos, decorrentes das obrigações com o FGTS.

Validade: 15/04/2013 a 14/05/2013

Certificação Número: 2013041504421359192918

Informação obtida em 08/05/2013, às 08:44:52.

A utilização deste Certificado para os fins previstos em Lei está condicionada à verificação de autenticidade no site da Caixa:
www.caixa.gov.br

Processo Licitatório
Folha nº 076
Pato Bragado - PR





MINISTÉRIO DA FAZENDA
Secretaria da Receita Federal do Brasil

CERTIDÃO NEGATIVA
DE DÉBITOS RELATIVOS ÀS CONTRIBUIÇÕES PREVIDENCIÁRIAS E ÀS DE TERCEIROS

Nº 000282013-14025664

Nome: MAGU - MELHORAMENTO GENETICO E INSEMINACAO ARTIFICIAL L

CNPJ: 01.174.664/0001-30

Ressalvado o direito de a Fazenda Nacional cobrar e inscrever quaisquer dívidas de responsabilidade do sujeito passivo acima identificado que vierem a ser apuradas, é certificado que não constam pendências em seu nome relativas a contribuições administradas pela Secretaria da Receita Federal do Brasil (RFB) e a inscrições em Dívida Ativa da União (DAU).

Esta certidão, emitida em nome da matriz e válida para todas as suas filiais, refere-se exclusivamente às contribuições previdenciárias e às contribuições devidas, por lei, a terceiros, inclusive às inscritas em DAU, não abrangendo os demais tributos administrados pela RFB e as demais inscrições em DAU, administradas pela Procuradoria-Geral da Fazenda Nacional (PGFN), objeto de Certidão Conjunta PGFN/RFB.

Esta certidão é válida para as finalidades previstas no art. 47 da Lei nº 8,212 de 24 de julho de 1991, exceto para:

- averbação de obra de construção civil no Registro de Imóveis;
- redução de capital social, transferência de controle de cotas de sociedade limitada e cisão parcial ou transformação de entidade ou de sociedade sociedade empresária simples;
- baixa de firma individual ou de empresário, conforme definido pelo art.931 da Lei nº 10.406, de 10 de Janeiro de 2002 - Código Civil, extinção de entidade ou sociedade empresária ou simples.

A aceitação desta certidão está condicionada à finalidade para a qual foi emitida e à verificação de sua autenticidade na Internet, no endereço <<http://www.receita.fazenda.gov.br>>.

Certidão emitida com base na Portaria Conjunta PGFN/RFB nº 01, de 20 de janeiro de 2010.

Emitida em 08/05/2013.

Válida até 04/11/2013.

Certidão emitida gratuitamente

Processo Licitatório
Folha nº 077
Pato Bragado - PR



MINISTÉRIO DA FAZENDA
Procuradoria-Geral da Fazenda Nacional
Secretaria da Receita Federal do Brasil

CERTIDÃO CONJUNTA NEGATIVA
DE DÉBITOS RELATIVOS AOS TRIBUTOS FEDERAIS E À DÍVIDA ATIVA DA UNIÃO

Nome: MAGU - MELHORAMENTO GENETICO E INSEMINACAO ARTIFICIAL LTDA - ME
CNPJ: 01.174.664/0001-30

Ressalvado o direito de a Fazenda Nacional cobrar e inscrever quaisquer dívidas de responsabilidade do sujeito passivo acima identificado que vierem a ser apuradas, é certificado que não constam pendências em seu nome, relativas a tributos administrados pela Secretaria da Receita Federal do Brasil (RFB) e a inscrições em Dívida Ativa da União junto à Procuradoria-Geral da Fazenda Nacional (PGFN).

Esta certidão, emitida em nome da matriz e válida para todas as suas filiais, refere-se exclusivamente à situação do sujeito passivo no âmbito da RFB e da PGFN, não abrangendo as contribuições previdenciárias e as contribuições devidas, por lei, a terceiros, inclusive as inscritas em Dívida Ativa do Instituto Nacional do Seguro Social (INSS), objeto de certidão específica.

A aceitação desta certidão está condicionada à verificação de sua autenticidade na Internet, nos endereços <<http://www.receita.fazenda.gov.br>> ou <<http://www.pgfn.fazenda.gov.br>>.

Certidão emitida com base na Portaria Conjunta PGFN/RFB nº 3, de 02/05/2007.

Emitida às 13:39:31 do dia 17/02/2013 <hora e data de Brasília>.

Válida até 16/08/2013.

Código de controle da certidão: **87E5.6C5E.233E.407D**

Certidão emitida gratuitamente.

Atenção: qualquer rasura ou emenda invalidará este documento.

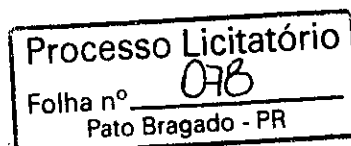



Estado do Paraná
Secretaria de Estado da Fazenda
Coordenação da Receita do Estado

Certidão Negativa

de Débitos Tributários e de Dívida Ativa Estadual
Nº 10382957-16

Certidão fornecida para o CNPJ/MF: **01.174.664/0001-30**

Nome: **MAGU - MELHORAMENTO GENETICO E INSEMINACAO ARTIFICIAL LTDA**

Ressalvado o direito da Fazenda Pública Estadual inscrever e cobrar débitos ainda não registrados ou que venham a ser apurados, certificamos que, verificando os registros da Secretaria de Estado da Fazenda, constatamos não existir pendências em nome do requerente, nesta data.

Obs: Esta Certidão engloba todos os estabelecimentos da empresa e refere-se a débitos de natureza tributária e não tributária, bem como ao descumprimento de obrigações tributárias acessórias.

Finalidade: Licitação

A autenticidade desta Certidão deverá ser confirmada via Internet
www.fazenda.pr.gov.br

Esta Certidão tem validade até 05/09/2013 - Fornecimento Gratuito

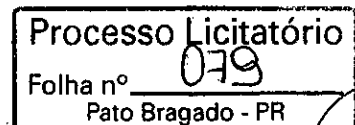
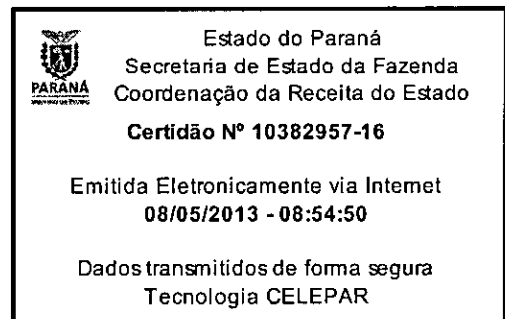



Prefeitura do Município de Pato Bragado

Estado do Paraná

SECRETARIA MUNICIPAL DE FINANÇAS CERTIDÃO NEGATIVA DE TRIBUTOS MUNICIPAIS

CERTIDÃO NEGATIVA Nº.303/2013.

Nome do Contribuinte

MAGU MELHORAMENTO GENETICO E INSEMINAÇÃO ARTIFICIAL LTDA

Endereço:

AVENIDA WILLY BARTH, Nº 2818, CENTRO - PATO BRAGADO.

CNPJ

01.174.664/0001-30

Cód. Do Contribuinte

120020010

CPS

2340216

Finalidade

FINS DE COMPROVAÇÃO DE DÉBITOS.

CERTIFICAMOS QUE ATÉ A PRESENTE DATA NÃO CONSTAM DÉBITOS TRIBUTÁRIOS RELATIVO A EMPRESA COM A LOCALIZAÇÃO DESCRITA ACIMA.

FICA RESSALVADO O DIREITO DA SECRETARIA DE FINANÇAS DE COBRAR DEBITOS POSTERIORMENTE CONSTATADOS, MESMO REFERENTE AO PERÍODO COMPREENDIDO NESTA CERTIDÃO.

VALIDADE 60 DIAS.

Pato Bragado, Pr. 07 de Maio de 2013.

Processo Licitatório

Folha nº 080
Pato Bragado - PR

Ademir Roberto Kirsten
RG 4.185.379-4
Fiscal Tributário



PODER JUDICIÁRIO
JUSTIÇA DO TRABALHO

CERTIDÃO NEGATIVA DE DÉBITOS TRABALHISTAS

Nome: MAGU - MELHORAMENTO GENETICO E INSEMINACAO ARTIFICIAL LTDA - ME (MATRIZ E FILIAIS)
CNPJ: 01.174.664/0001-30
Certidão nº: 29605958/2013
Expedição: 08/05/2013, às 09:03:33
Validade: 03/11/2013 - 180 (cento e oitenta) dias, contados da data de sua expedição.

Certifica-se que **MAGU - MELHORAMENTO GENETICO E INSEMINACAO ARTIFICIAL LTDA - ME (MATRIZ E FILIAIS)**, inscrito(a) no CNPJ sob o nº **01.174.664/0001-30**, **NÃO CONSTA** do Banco Nacional de Devedores Trabalhistas.

Certidão emitida com base no art. 642-A da Consolidação das Leis do Trabalho, acrescentado pela Lei nº 12.440, de 7 de julho de 2011, e na Resolução Administrativa nº 1470/2011 do Tribunal Superior do Trabalho, de 24 de agosto de 2011.

Os dados constantes desta Certidão são de responsabilidade dos Tribunais do Trabalho e estão atualizados até 2 (dois) dias anteriores à data da sua expedição.

No caso de pessoa jurídica, a Certidão atesta a empresa em relação a todos os seus estabelecimentos, agências ou filiais.

A aceitação desta certidão condiciona-se à verificação de sua autenticidade no portal do Tribunal Superior do Trabalho na Internet (<http://www.tst.jus.br>).

Certidão emitida gratuitamente.

INFORMAÇÃO IMPORTANTE

Do Banco Nacional de Devedores Trabalhistas constam os dados necessários à identificação das pessoas naturais e jurídicas inadimplentes perante a Justiça do Trabalho quanto às obrigações estabelecidas em sentença condenatória transitada em julgado ou em acordos judiciais trabalhistas, inclusive no concernente aos recolhimentos previdenciários, a honorários, a custas, a emolumentos ou a recolhimentos determinados em lei; ou decorrentes de execução de acordos firmados perante o Ministério Público do Trabalho ou Comissão de Conciliação Prévia.

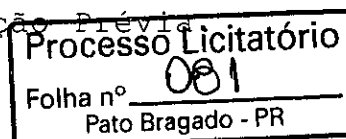

**MAGU MELHORAMENTO GENÉTICO E INSEMINAÇÃO
ARTIFICIAL LTDA**

CNPJ 01.174.664/0001-30 - Inscrição Estadual 902.98879-31

DECLARAÇÃO DE INIDONEIDADE

À Comissão Permanente de Licitação
Prefeitura do Município de Pato Bragado – PR
Convite n.º 016/2013

Prezados Senhores:

Pelo presente instrumento, a empresa Magu Melhoramento Genético e Inseminação Artificial Ltda, inscrita no CNPJ n.º 01.174.664/0001-30, por intermédio de seu representante legal, o Sr. Claiton João Schwingel, portador do documento de identidade RG n.º 4.715.283-6, emitido pela SSP/PR, e do CPF n.º 453.235.189-87, DECLARA, para os fins de direito, na qualidade de Proponente do procedimento licitatório instaurado por esta prefeitura, sob as penas da Lei, que não está sujeita a qualquer impedimento legal e que não foi declarada inidônea para licitar ou contratar com o Poder Público em qualquer de suas esferas.

Por ser expressão da verdade, firmamos o presente.

Pato Bragado, 08 de Maio de 2013.



Claiton João Schwingel
CPF n.º 453.235.189-87
Sócio Administrador

Processo Licitatório
Folha n.º 082
Pato Bragado - PR
01.174.664/0001-30
MAGU - MELHORAMENTO GENÉTICO
E INSEMINAÇÃO ARTIFICIAL LTDA.
Av. Willy Barth, 2818 - Sala 01 - Centro
CEP 85948-000
Pato Bragado - Paraná



**MAGU MELHORAMENTO GENÉTICO E INSEMINAÇÃO
ARTIFICIAL LTDA**

CNPJ 01.174.664/0001-30 - Inscrição Estadual 902.98879-31

DECLARAÇÃO DE RECEBIMENTO E/OU ACESSO À DOCUMENTAÇÃO

À Comissão Permanente de Licitação
Prefeitura do Município de Pato Bragado – PR
Convite n.º 016/2013

Declaramos para os fins de direito, na qualidade de proponente do procedimento licitatório, sob a modalidade Convite n.º 016/2013, instaurado por esta Prefeitura, que recebemos os documentos e tomamos conhecimento de todas as informações e condições locais para o cumprimento das obrigações objeto da licitação.

Por ser expressão da verdade, firmamos o presente.

Pato Bragado, 08 de Maio de 2013.



Claiton João Schwingel
CPF n.º 453.235.189-87
Sócio Administrador

01.174.664/0001-30

**MAGU - MELHORAMENTO GENÉTICO
E INSEMINAÇÃO ARTIFICIAL LTDA.**

Av. Willy Barth, 2818 - Sala 01 - Centro
CEP 85948-000

Pato Bragado - Paraná

Processo Licitatório
Folha n.º 083
Pato Bragado - PR



Avenida Willy Barth, nº 2818, Centro
Pato Bragado, CEP 85948-000, Fone (045) 3254-1135

**MAGU MELHORAMENTO GENÉTICO E INSEMINAÇÃO
ARTIFICIAL LTDA**

CNPJ 01.174.664/0001-30 - Inscrição Estadual 902.98879-31

DECLARAÇÃO DE RESPONSABILIDADE

À Comissão Permanente de Licitação
Prefeitura do Município de Pato Bragado – PR
Convite n.º 016/2013

Declaramos para os devidos fins, na qualidade de proponente do procedimento licitatório, sob a modalidade Convite n.º 016/2013, instaurado por esta Prefeitura, que assumimos a inteira responsabilidade pela perfeita entrega dos materiais.

Por ser expressão da verdade, firmamos a presente.

Pato Bragado, 08 de Maio de 2013.



Claiton João Schwingel
CPF n.º 453.235.189-87
Sócio Administrador

01.174.664/0001-30

**MAGU - MELHORAMENTO GENÉTICO
E INSEMINAÇÃO ARTIFICIAL LTDA.**

Av. Willy Barth, 2818 - Sala 01 - Centro
CEP 85948-000

Pato Bragado - Paraná

Processo Licitatório
Folha n.º 084
Pato Bragado - PR



Avenida Willy Barth, nº 2818, Centro
Pato Bragado, CEP 85948-000, Fone (045) 3254-1135

**MAGU MELHORAMENTO GENÉTICO E INSEMINAÇÃO
ARTIFICIAL LTDA**

CNPJ 01.174.664/0001-30 - Inscrição Estadual 902.98879-31

DECLARAÇÃO DE AUTENTICIDADE

À Comissão Permanente de Licitação
Prefeitura do Município de Pato Bragado – PR
Convite n.º 016/2013

Declaramos para os devidos fins de direito, na qualidade de proponente do procedimento licitatório, sob a modalidade Convite n.º 016/2013, instaurado por esta Prefeitura, que assumimos a inteira responsabilidade pela autenticidade de todos os documentos apresentados, sob as penas da Lei.

Por ser expressão da verdade, firmamos o presente.

Pato Bragado, 08 de Maio de 2013.

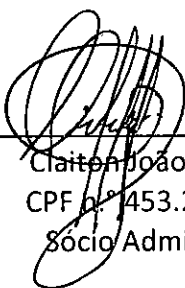

Claiter João Schwingel
CPF nº 453.235.189-87
Sócio Administrador

01.174.664/0001-30

**MAGU - MELHORAMENTO GENÉTICO
E INSEMINAÇÃO ARTIFICIAL LTDA.**

Av. Willy Barth, 2818 - Sala 01 - Centro
CEP 85948-000

Pato Bragado - Paraná

Processo Licitatório
Folha nº 085
Pato Bragado - PR



Avenida Willy Barth, nº 2818, Centro
Pato Bragado, CEP 85948-000, Fone (045) 3254-1135

**MAGU MELHORAMENTO GENÉTICO E INSEMINAÇÃO
ARTIFICIAL LTDA**

CNPJ 01.174.664/0001-30 - Inscrição Estadual 902.98879-31

**DECLARAÇÃO DE QUE SE ENQUADRA COMO MICROEMPRESA OU EMPRESA DE
PEQUENO PORTE (Lei Complementar 123/2006)**

À Comissão Permanente de Licitação
Prefeitura do Município de Pato Bragado – PR
Convite n.º 016/2013

Prezados Senhores:

Pelo presente instrumento, a empresa Magu Melhoramento Genético e Inseminação Artificial Ltda., inscrita no CNPJ n.º 01.174.664/0001-30, por intermédio de seu representante legal, o Sr. Claiton João Schwigel, portador do documento de identidade RG n.º 4.715.283-6, emitido pela SSP/PR, e do CPF n.º 453.235.189-87, DECLARA, sob penas da Lei, que se enquadra como Microempresa nos termos do Artigo 3º *caput*, incisos I e II da Lei Complementar 123/2006, conforme cláusula Décima Quarta do Contrato Social Consolidado.

Por ser expressão da verdade, firmamos o presente.

Pato Bragado, 08 de Maio de 2013.



Claiton João Schwigel
CPF n.º 453.235.189-87
Sócio Administrador

Processo Licitatório
Folha nº 086
Pato Bragado - PR

01.174.664/0001-30

MAGU - MELHORAMENTO GENÉTICO
E INSEMINAÇÃO ARTIFICIAL LTDA.

Av. Willy Barth, 2818 - Sala 01 - Centro

CEP 85948-000

Pato Bragado - Paraná

Avenida Willy Barth, nº 2818, Centro
Pato Bragado, CEP 85948-000, Fone (045) 3254-1135

MÁGU MELHORAMENTO GENÉTICO E INSEMINAÇÃO ARTIFICIAL LTDA

CNPJ 01.174.664/0001-30 - Inscrição Estadual 902.98879-31

TERMO DE CREDENCIAMENTO

À Comissão Permanente de Licitação
Prefeitura do Município de Pato Bragado – PR
Convite n.º 016/2013

A empresa Magu Melhoramento Genético e Inseminação Artificial Ltda, inscrita no CNPJ/MF n.º 01.174.664/0001-30, com sede á Av. Willy Barth, n.º 2818, Sala 01, Centro, nesta Cidade, neste ato representada pelo sócio Sr. Claiton João Schwingel, RG n.º 4715283-6/SSP-PR, CPF/MF n.º 453.235.189-87, residente na Av. Rio Grande do Sul, n.º 653, Apto. 02, Centro, na Cidade de Marechal Cândido Rondon, Estado Paraná, pelo presente instrumento de mandato, nomeia e constitui, seu Procurados o Senhor Claiton João Schwingel, RG n.º 4715283-6/SSP-PR, CPF/MF n.º 453.235.189-87, residente na Av. Rio Grande do Sul, n.º 653, Apto. 02, Centro, na Cidade de Marechal Cândido Rondon, Estado Paraná, a quem confere amplos poderes para junto ao Município de Pato Bragado, praticar os atos necessários com relação a licitação na modalidade de Convite n.º 016/2013, usando dos recursos, interpô-los, apresentar lances, negociar preços e demais condições, confessar, transigir, desistir, firmar compromissos ou acordos, receber e dar quitação, obtendo ainda, substalecer esta em outrem, com os sem reservas de iguais poderes, dando tudo por bom, firme e valioso, e em especial, para esta licitação.

Pato Bragado, 08 de Maio de 2013.

Processo Licitatório
Folha n.º 087
Pato Bragado - PR

Claiton João Schwingel
CPF n.º 453.235.189-87
Sócio Administrador

01.174.664/0001-30
**MAGU - MELHORAMENTO GENÉTICO
E INSEMINAÇÃO ARTIFICIAL LTDA.**
Av. Willy Barth, 2818 - Sala 01 - Centro
CEP 85948-000
Pato Bragado - Paraná

Avenida Willy Barth, nº 2818, Centro
Pato Bragado, CEP 85948-000, Fone (045) 3254-1135

**MAGU MELHORAMENTO GENÉTICO E INSEMINAÇÃO
ARTIFICIAL LTDA**

CNPJ 01.174.664/0001-30 - Inscrição Estadual 902.98879-31

TERMO DE RENÚNCIA

À Comissão Permanente de Licitação
Prefeitura do Município de Pato Bragado – PR
Convite n.º 016/2013

A proponente abaixo assinada, participante da licitação modalidade Convite n.º 016/2013, por seu representante credenciado, declara, na forma e sob as penas impostas pela Lei n.º 8.666/93, de 21 de junho de 1993, obrigando a empresa que representa, que não pretende recorrer da decisão da Comissão de Licitação, que julgou os documentos de habilitação preliminar, renunciando, assim, expressamente, ao direito de recurso e ao prazo respectivo, e concordando, em consequência, com o curso do procedimento licitatório, passando-se à abertura dos envelopes de proposta de preços dos proponentes habilitados.

Pato Bragado, 08 de Maio de 2013.

Claiton João Schwingel
CPF nº 7493.235.189-87
Sócio Administrador

01.174.664/0001-30

**MAGU - MELHORAMENTO GENÉTICO
E INSEMINAÇÃO ARTIFICIAL LTDA.**

Av. Willy Barth, 2818 - Sala 01 - Centro
CEP 85948-000
Pato Bragado - Paraná

Processo Licitatório
Folha nº 008
Pato Bragado - PR

Avenida Willy Barth, nº 2818, Centro
Pato Bragado, CEP 85948-000, Fone (045) 3254-1135

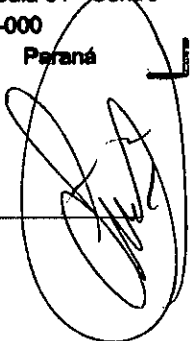

**MAGU MELHORAMENTO GENÉTICO E INSEMINAÇÃO
ARTIFICIAL LTDA.**
Avenida Willy Barth, nº 2818, Centro
Pato Bragado, CEP 85948-000, Fone (045) 3254-1135
CNPJ 01.174.664/0001-30

PREFEITURA DO MUNICÍPIO DE PATO BRAGADO
PROTÓCOLO GERAL
Protocolo Nº: 1055
Data: 09/05/2013
HS: 10:01 Roberto

ZARDO & ANDREOLLA LTDA.

CONTRATO SOCIAL

GILMAR PAULO ZARDO, BRASILEIRO, CASADO, DO COMERCIO, RESIDENTE E DOMICILIADO NA RUA URUGUAI, SNQ, EM ENTRE RIOS DO OESTE, PR., PORTADOR DA CÉDULA DE IDENTIDADE RG NQ 2015897073-SSP-RS, E INSCRITO NO CPF SOB NQ 312.689.780-00;

SILVIA REGINA ANDREOLLA, BRASILEIRA, CASADA, DO COMERCIO, RESIDENTE E DOMICILIADO NA RUA GABRIEL DELANT, 306, JARDIM PANSERA, TOLEDO, PR., PORTADORA DA CÉDULA DE IDENTIDADE RG NQ 3.499.501-2-SSP-PR E INSCRITA NO CPF SOB NQ 453.607.747-91;

RESOLVEM, POR ESTE INSTRUMENTO PARTICULAR DE CONTRATO SOCIAL, CONSTITUIR UMA SOCIEDADE MERCANTIL, POR QUOTAS DE RESPONSABILIDADE LIMITADA, QUE SE REGERA PELAS LEIS 9.708 DE 10 DE JANEIRO DE 1919, E 4.724 DE 13 DE JUNHO DE 1965, PELAS DEMAIS DISPOSIÇÕES APLICÁVEIS A ESPECIE E PELAS CLAUSULAS SEGUINTE:

CLAUSULA PRIMEIRA: A SOCIEDADE GIRARA SOB O NOME COMERCIAL DE ZARDO & ANDREOLLA LTDA., COM SEDE E FORO ESTABELECIDO NA RUA URUGUAI, SNQ, EM ENTRE RIOS DO OESTE, COMARCA DE MARECHAL CANDIDO RONDON, ESTADO DO PARANA.

CLAUSULA SEGUNDA: ATIVIDADE ECONOMICA: COMERCIO VAREJISTA DE PRODUTOS VETERINARIOS, PRODUTOS DE USO NA AGROPECUARIA EM GERAL.

CLAUSULA TERCEIRA: O PRAZO DE DURACAO DA PRESENTE SOCIEDADE E POR TEMPO INDETERMINADO, TENDO COMO INICIO DE SUAS ATIVIDADES PREVISITAS A PARTIR DO DIA 28 DE MARÇO DE 1994.

CLAUSULA QUARTA: O CAPITAL SOCIAL, INTEIRAMENTE SUBSCRITO E REALIZADO NA FORMA PREVISTA NESTE ATO, NA IMPORTANCIA TOTAL DE CR\$ 1.000.000,00 (um milhão de cruzeiros reais), DIVIDIDOS EM 1.000.000 (um milhão) QUOTAS DE CR\$ 1,00 (um cruzeiro real), CADA UMA, FICANDO ASSIM DISTRIBUIDAS:

a) GILMAR PAULO ZARDO, 500.000 (quinhentos mil) QUOTAS NO VALOR DE CR\$ 500.000,00 (quinhentos mil cruzeiros reais), INTEGRALIZADOS NESTE ATO, A VISTA E EM MOEDA CORRENTE NACIONAL,

b) SILVIA REGINA ANDREOLLA, 500.000 (quinhentos mil) QUOTAS, NO VALOR DE CR\$ 500.000,00 (quinhentos mil cruzeiros reais) INTEGRALIZADOS NESTE ATO, A VISTA E EM MOEDA CORRENTE NACIONAL, FICANDO ASSIM DISTRIBUIDAS AS QUOTAS E O CAPITAL:

S Ó C I O S	QUOTAS	VALOR
GILMAR PAULO ZARDO	500.000	CR\$ 500.000,00
SILVIA REGINA ANDREOLLA	500.000	CR\$ 500.000,00
TOTAL	1.000.000	CR\$ 1.000.000,00

Processo Licitatório
folha nº 030
Pato Bragado - PR

Serviço Distrital de Entre Rios do Oeste
Comarca de Marechal Cândido Rondon
Rua Amazonas, 406 - Centro - CEP 85988-000
Entre Rios do Oeste - Paraná
08 MAIO 2013
A Presença do Escrivão Público do Estado do Paraná
Cláudio Luiz Sandri - Titular
Rosane Salete Lopes Sandri - Escrivão Substituto
O CÍRCULO DE
AUTENTICIDADE
FOI AFIXADO NA
ÚLTIMA FOLHA

ZARDO & ANDREOLLA LTDA.

CONTRATO SOCIAL

F1s.02

CLAUSULA QUINTA: A RESPONSABILIDADE DOS SOCIOS E LIMITADA A IMPORTANCIA DO CAPITAL SOCIAL, NOS TERMOS DOS ARTIGOS 26. DA LEI 3.708 DE 10 DE JANEIRO DE 1919.

CLAUSULA SEXTA: AS QUOTAS SAO INDIVISTIVEIS E NAO PODERAO SER TRANSFERIDAS OU ALIENADAS A TERCEIROS A QUALQUER TITULO SEM O CONSENTIMENTO DO OUTRO SOCIO, CABENDO A ESTE O DIREITO DE PREFERENCIA EM IGUALDADE DE CONDICÕES.

CLAUSULA SETIMA: O SOCIO QUE DESEJAR TRANSFERIR SUAS QUOTAS, DEVERA NOTIFICAR POR ESCRITO A SOCIEDADE, DISCRIMINANDO-LHE O PRECO, FORMA E PRAZO DE PAGAMENTO, PARA QUE ESTE ATRAVES DA PROPOSTA, EXERCA OU RENUNCIE AO DIREITO DE PREFERENCIA A QUE DEVERA FAZER NO MAXIMO DE SESSENTA (60) DIAS, CONTADOS DO RECEBIMENTO DA NOTIFICAO OU EM MAIOR PRAZO A CRITERIO DO SOCIO ALIENANTE, DECORRIDO ESTE PRAZO SEM QUE SEJA EXERCIDO O DIREITO DE PREFERENCIA, AS QUOTAS PODERAO SER LIVREMENTE TRANSFERIDAS.

CLAUSULA OITAVA: A SOCIEDADE SERA ADMINISTRADA POR UM SOCIO-GERENTE, A QUEM COMPETE PRIVATIVA E INDIVIDUALMENTE O USO DA FIRMA E A REPRESENTAO ATIVA E PASSIVA, JUDICIAL E EXTRA-JUDICIAL DA SOCIEDADE, SENDO-LHE ENTRETANTO VEDADO O SEU EMPREGO EM NEGOCIOS ESTRANHOS AO OBJETO SOCIAL, ESPECIALMENTE A PRESTAO DE AVAIS, ENDOSSOS, FIANÇAS OU CAUCOES DE FAVOR.

CLAUSULA NONA: PELOS SERVICOS QUE PRESTAR A SOCIEDADE, PERCEBERA O SOCIO A TITULO DE REMUNERAO, "PRO-LABORE", QUANTIA MENSAL FIXADA EM COMUM ACORDO ATE OS LIMITES DA DEDUÇAO FISCAL PREVISTA NA LEGISLAÇAO DO IMPOSTO DE RENDA, A QUAL SERA LEVADA A CONTA DE DESPESAS GERAIS.

CLAUSULA DECIMA: FICA INVESTIDO NA FUNÇAO DE SOCIO-GERENTE DA SOCIEDADE, DISPENSADO DA PRESTAO DE CAUÇAO, O SOCIO GILMAR PAULO ZARDO.

CLAUSULA DECIMA PRIMEIRA: O ANO SOCIAL COINCIDE COM O ANO CIVIL, DEVENDO A CADA 31 DE DEZEMBRO DE CADA ANO, SER LEVANTADO BALANÇO GERAL DA SOCIEDADE, OBEDECIDAS AS PRESCRICOES LEGAIS E TECNICAS PERTINENTES A MATERIA. OS RESULTADOS SERAO DIVIDIDOS PROPORCIONALMENTE ENTRE OS SOCIOS AS SUAS QUOTAS DE CAPITAL, PODENDO OS LUCROS, SE EXISTIREM, SEREM DISTRIBUIDOS OU FICAREM EM RESERVA NA SOCIEDADE.

CLAUSULA DECIMA SEGUNDA: O FALCIMENTO DE QUALQUER SOCIO NAO DISSOLVE NECESSARIAMENTE A SOCIEDADE, FICANDO OS HERDEIROS SUBROGADOS NOS DIREITOS E OBRIGACOES DO "DE CUJUS", PODENDO NELA FAZEREM-SE REPRESENTAR, ENQUANTO INDIVISO O QUINHAO RESPECTIVO, POR UM ENTRE ELÉS DEVIDAMENTE CREDENCIADO PELOS DEMAIS.

Processo Licitatório
Folha nº 091
Pato Bragado - PR

Cartório de Registro de Imóveis do Município de Pato Bragado - PR
Rua Amazonas, 406 - Centro - CEP 85988-000 - Pato Bragado - PR
08 MAIO 2013
Atestamos a autenticidade e a produção fiel do original desta cópia.
Liliane Lúcia Sardi - Titular
Rosângela Sardi Lopes Sardi - Escrevente Substituta
SELO DE AUTENTICIDADE
FOI AFIXADO NA ÚLTIMA FOLHA

ZARDO & ANDREOLLA LTDA.

CONTRATO SOCIAL

F1s.03

CLAUSULA DECIMA TERCEIRA: DESIMPEDIMENTO: OS SOCIOS DECLARAM, QUE NAO ESTAO INCURSOS EM NENHUM DOS CRIMES PREVISTOS EM LEI QUE OS IMPECAM DE COMERCIAR.

CLAUSULA DECIMA QUARTA: DECLARACAO DE MICROEMPRESA: DECLARAM PARA O REGISTRO ESPECIAL DE MICROEMPRESA, QUE SE ENQUADRA A LEI FEDERAL No 7.256, DE 27 DE NOVEBRO DE 1984.

E, POR ESTAREM JUSTOS E CONTRATADOS, OBRIGAM-SE POR SI E POR SEUS HERDEIROS A BEM E FIELMENTE CUMPRIREM COM AS CLAUSULAS DESTES CONTRATO, O QUAL LAVRAM, DATAM E ASSIM NA PRESENCIA DE DUAS TESTEMUNHAS, EM TRES VIAS DE IGUAL TEOR E FORMA.

ENTRE RIOS DO OESTE, PR., 28 DE MARÇO DE 1994

GILMAR PAULO ZARDO
CPF No 312.689.780-00

SILVIA REGINA ANDREOLLA
CPF No 453.607.749-91

DEMONSTRACAO DO USO DA FIRMA
ZARDO & ANDREOLLA LTDA.

Gilmar Paulo Zardo
Socio-Gerente

TESTEMUNHAS:

ELCIO LUIZ ZIMMERMANN
CPF no 426.463.529-53

FABIANO LUIZ RODE
CPF No 662.592.669-87



serviço Distrital de Entre Rios do Oeste
comarca de Marechal Cândido Rondon
Rua Amazonas, 406 - Centro - CEP 85988-000
Entre Rios do Oeste - Paraná

Processo Licitatório
Folha nº 09
Pato Bragado - PR





ZARDO & ANDREOLA LTDA.

PRIMEIRA ALTERAÇÃO DE CONTRATO SOCIAL

CGC n.º 97.369.532/0001-32

GILMAR PAULO ZARDO, BRASILEIRO, CASADO, DO COMÉRCIO, RESIDENTE E DOMICILIADO NA RUA AMAZONAS, N.º 453, NA CIDADE DE ENTRE RIOS DO OESTE, ESTADO DO PARANÁ, INSCRITO NO CPF SOB N.º 312.689.780-00 E PORTADOR DA CÉDULA DE IDENTIDADE RG N.º 2015897073-SSP-RS;

SILVIA REGINA ANDREOLLA, BRASILEIRA, CASADA, DO COMÉRCIO, RESIDENTE E DOMICILIADA NA RUA GABRIEL DELANI, 306, JARDIM PANSERA, TOLEDO, PR., PORTADORA DA C. I. RG N.º 3.689.501-2-SSP-PR E INSCRITA NO CPF SOB N.º 453.607.749-91, SÓCIOS INTEGRANTES DA SOCIEDADE QUE GIRA SOB O NOME COMERCIAL DE ZARDO & ANDREOLLA LTDA. COM SEDE E FORO ESTABELECIDO EM ENTRE RIOS DO OESTE, PR., CONFORME CONTRATO SOCIAL ARQUIVADO NA JUCEPAR SOB N.º 412.03066565, EM 06.04.94, RESOLVEM, POR ESTE INSTRUMENTO PARTICULAR DE ALTERAÇÃO, ALTERAR O CONTRATO SOCIAL E ALTERAÇÃO, AS QUAIS ESTÃO REGIDAS PELA LEGISLAÇÃO PERTINENTE ATÉ A PRESENTE DATA, ASSIM COMO PELO DECRETO LEI N.º 1.800, DE 30 DE JANEIRO DE 1996 E DE ACORDO COM AS CLÁUSULAS SEGUINTE:

CLÁUSULA PRIMEIRA: O CAPITAL SOCIAL DA SOCIEDADE NO VALOR DE CR\$ 1.000.000,00 (hum milhão de cruzeiros reais), EM VIRTUDE DA ALTERAÇÃO DA DENOMINAÇÃO E CONVERSÕES MONETÁRIAS, FICA ORA ALTERADO PARA R\$ 1.614,00 (hum mil, seiscentos e quatorze reais), EQUIVALENTES À 1.614 (hum mil, seiscentos e quatorze) QUOTAS DE R\$ 1,00 (hum real) CADA UMA, FICANDO ASSIM DISTRIBUÍDAS ENTRE OS SÓCIOS:

SÓCIOS	QUOTAS	CAPITAL
GILMAR PAULO ZARDO	807	R\$ 807,00
SILVIA REGINA ANDREOLLA	807	R\$ 807,00
Total	1.614	R\$ 1.614,00

CLÁUSULA SEGUNDA: INGRESSA NA SOCIEDADE, NESTE ATO, **FÁTIMA MARIA ZANATTÁ ZARDO**, BRASILEIRA, CASADA, DO COMÉRCIO, RESIDENTE E DOMICILIADO NA RUA AMAZONAS, n.º 453, CENTRO, NA CIDADE DE ENTRE RIOS DO OESTE, PR., PORTADORA DA C.I. Rg n.º 6.720.539-1-SSP-PR E INSCRITO NO CPF SOB N.º 517.740.030-15.

CLAUSULA TERCEIRA: RETIRA-SE DA SOCIEDADE, A SÓCIA SILVIA REGINA ANDREOLLA, QUE POSSUI NA SOCIEDADE, INTEIRAMENTE SUBSCRITO E REALIZADO, A QUANTIA DE 807 (oitocentos e sete) QUOTAS, NO VALOR DE R\$ 807,00 (oitocentos e sete reais), CEDENDO E TRANSFERINDO O TOTAL DE SUAS QUOTAS, PELO VALOR NOMINAL DE R\$ 807,00 (oitocentos e sete reais), À SÓCIA INGRESSANTE, **FÁTIMA MARIA ZANATTÁ ZARDO**, DANDO TOTAL, RAZA E GERAL QUITAÇÃO DAS SUAS QUOTAS ORA TRANSFERIDAS, NADA MAIS TENDO A RECLAMAR. A SÓCIA INGRESSANTE INTEGRALIZA NESTE ATO A QUANTIA DE R\$ 1.693,00 (hum mil, seiscentos e noventa e três reais), EM MOEDA CORRENTE NACIONAL, EQUIVALENTES À 1.693 (hum mil, seiscentos e noventa e três) QUOTAS, ELEVANDO SEU CAPITAL SOCIAL PARA R\$ 2.500,00 (dois mil e quinhentos reais), EQUIVALENTES À 2.500 (dois mil e quinhentos) QUOTAS.

Gilmar Paulo Zardo
Fátima Maria Zanatta Zardo

Serviço Distrital
comarca de Entre Rios do Oeste
Rua Amazonas, 406 - Centro - CEP 85988-000 - Paraná

Processo Licitatório
n.º 093
Estado do Paraná - Bragado - PR



08 MAIO 2013

Apresente fotocópia e produção fiel do documento autenticado.

Cláudia Luz Sandri - Titular
Rosane Salete Lopes Sandri - Escrevente Substituta

SELO DE AUTENTICIDADE
FOI AFIXADO NA ÚLTIMA FOLHA.



ZARDO & ANDREOLA LTDA.

PRIMEIRA ALTERAÇÃO DE CONTRATO SOCIAL

CGC n.º 97.369.532/0001-32

O SÓCIO GILMAR PAULO ZARDO, QUE POSSUI NA SOCIEDADE A QUANTIA DE 807 (oitocentos e sete) QUOTAS, NO VALOR DE R\$ 807.00 (oitocentos e sete reais) ELEVA SEU CAPITAL SOCIAL PARA R\$ 2.500,00 (dois mil e quinhentos reais) INTEGRALIZANDO A QUANTIA DE R\$ 1.693,00 (hum mil, seiscentos e noventa e três reais), EM MOEDA NACIONAL, EQUIVALENTES À 1.693 (hum mil, seiscentos e noventa e três) QUOTAS, FICANDO O CAPITAL SOCIAL ASSIM DISTRIBUÍDO ENTRE OS SÓCIOS:

NOME	QUOTAS	CAPITAL
GILMAR PAULO ZARDO	2.500	R\$ 2.500,00
FÁTIMA MARIA ZANATTA ZARDO	2.500	R\$ 2.500,00
Total	5.000	R\$ 5.000,00

CLÁUSULA QUARTA: DESIMPEDIMENTO: A SÓCIA INGRESSANTE NA SOCIEDADE, DECLARA DE QUE NÃO ESTÁ INCURSO EM NENHUM DOS CRIMES PREVISTOS EM LEI, QUE A IMPEÇA DE EXERCER ATIVIDADES MERCANTIS.

CLAUSULA QUINTA: A SÓCIA INGRESSANTE, FÁTIMA MARIA ZANATTA ZARDO, DECLARA CONHECER A SITUAÇÃO ECONÔMICA-FINANCEIRA DA SOCIEDADE, FICANDO DESTA FORMA SUB-ROGADO NOS DIREITOS E OBRIGAÇÕES DECORRENTES DO PRESENTE INSTRUMENTO.

CLÁUSULA SEXTA: PERMANECEM INALTERADAS AS DEMAIS CLÁUSULAS VIGENTES, DESDE QUE NÃO VENHAM A COLIDIR COM AS DISPOSIÇÕES DO PRESENTE INSTRUMENTO DE ALTERAÇÃO DE CONTRATO SOCIAL.

OBRIGAM-SE POR SI E POR SEUS HERDEIROS A BEM E FIELMENTE CUMPRIREM COM AS DISPOSIÇÕES DESTE INSTRUMENTO DE ALTERAÇÃO CONTRATUAL, O QUAL VAI ASSINADO EM QUATRO VIAS DE IGUAL TEOR E FORMA, NA PRESENÇA DE DUAS TESTEMUNHAS.

ENTRE RIOS DO OESTE, PR., 01 DE AGOSTO DE 1997.

Gilmar Paulo Zardo
GILMAR PAULO ZARDO

Silvia Regina Andreolla
SILVIA REGINA ANDREOLLA

Fátima Maria Zanatta Zardo
FATIMA MARIA ZANATTA ZARDO

Testemunhas:
Elcio Luiz Zimmermann

Elcio Luiz Zimmermann
Rg nº 3.551.721-0-SSP-PR
CPF nº 476.563529-53

Fabiano Luiz Rohde

Fabiano/Luiz Rohde
Rg nº 4.410.504-7-SSP-PR
CPF nº 662.592.669-87

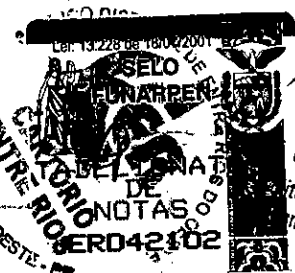

Serviço Distrital de Entre Rios do Oeste
comarca de Marechal Cândido Rondon
Rua Amazonas, 406.- Centro - CEP 85988-000
Entre Rios do Oeste - Paraná

Processo Licitatório
Folha nº 094
Pato Bragado - PR



08 MAIO 2013
A presente fotocópia é fiel e verdadeira do original do documento em questão.
Elcio Luiz Zimmermann - Titular
Salette Lopes Sandri - Escrevente Substituta

ZARDO & ANDREOLA LTDA ME
CNPJ Nº 97.369.532/0001-32
SEGUNDA ALTERAÇÃO DE CONTRATO SOCIAL

FÁTIMA MARIA ZANATTA ZARDO, brasileira, natural de Planalto, RS, nascida em 03/10/1964, portadora da Cédula de Identidade RG nº 6.720.539-1-SSP-PR e inscrita no CPF sob nº 517.740.030-15 e **GILMAR PAULO ZARDO**, brasileiro, natural de Nova Prata, RS, nascido em 23/01/1962, comerciante, portador da Cédula de Identidade RG nº 8.638.670-4-SSP-PR e inscrito no CPF sob nº 312.689.780-00, ambos Casados por Comunhão Parcial de Bens, residentes e domiciliados na Rua Amazonas, nº1429, CEP 85.988-000, na cidade de Entre Rios do Oeste, PR., sócios componentes da sociedade comercial sob o razão social de **ZARDO & ANDREOLA LTDA-ME**, com sede na Rua Uruguai, snº, CEP 85.988-000, em Entre Rios do Oeste, PR, com Contrato Social Arquivado na JUCEPAR sob nº 412.03066565, em 06/04/1994 e Primeira Alteração sob nº 97/200101-8, em 10/09/1997, resolvem alterar e consolidar seu Contrato Social de acordo com a Lei nº 10.406, de 10 de janeiro de 2002 e subsidiariamente pela Lei nº 6.404/76 de 15 de dezembro de 1976, conforme dispõe as cláusulas seguintes:

PRIMEIRA: Fica alterado o endereço da sociedade para: Rua Amazonas, nº 1429, CEP 85.988-000, cidade de Entre Rios do Oeste, Paraná.

SEGUNDA: Fica incluída a atividade de: Prestação de Serviços Médico-Veterinários; Comercialização de Produtos de Decoração e Ornamentação e a Prestação de Serviços de Decoração e Ornamentação.

TERCEIRA: Nos termos do Parágrafo Único do Artigo 1053 do Código Civil Brasileiro de 10/01/2002, deliberam os sócios que nas omissões dos Artigos 1052 e 1087, Capítulo IV, a presente sociedade rege-se supletivamente pelas normas da Sociedade Anônima.

QUARTA: A vista das modificações ora ajustadas e em virtude da Lei 10.406/2002 do código Civil, consolida-se o contrato Social, que passa a ter a seguinte redação:

CONTRATO SOCIAL CONSOLIDADO

FÁTIMA MARIA ZANATTA ZARDO, brasileira, natural de Planalto, RS, nascida em 03/10/1964, portadora da Cédula de Identidade RG nº 6.720.539-1-SSP-PR e inscrita no CPF sob nº 517.740.030-15 e GILMAR PAULO ZARDO, brasileiro, natural de Nova Prata, RS, nascido em 23/01/1962, comerciante, portador da Cédula de Identidade RG nº 8.638.670-4-SSP-PR e inscrito no CPF sob nº 312.689.780-00, ambos Casados por Comunhão Parcial de Bens, residentes e domiciliados na Rua Amazonas, nº1429, CEP 85.988-000, na cidade de Entre Rios do Oeste, PR., sócios componentes da sociedade comercial sob o razão social de ZARDO &

Fátima Maria Zanatta Zardo
Gilmar Paulo Zardo

Processo Licitatório
095
Folha nº
Pato Bragado - PR

08 MAIO 2013
A presente cópia é reprodução fiel do
original em papel e assinado por
Cláudio Luiz Zanatta - Titular
Resolvido pelo Tabelião - Escrevente Substituta

Entre Rios do Oeste
Rua Amazonas, 406 - Centro - CEP 85988-000
Paraná

ZARDO & ANDREOLA LTDA ME
CNPJ Nº 97.369.532/0001-32
SEGUNDA ALTERAÇÃO DE CONTRATO SOCIAL

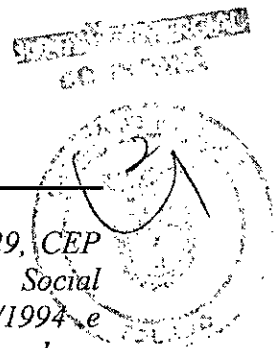

ANDREOLA LTDA-ME, com sede na Rua Amazonas, nº1429, CEP 85.988-000, em Entre Rios do Oeste, PR, com Contrato Social Arquivado na JUCEPAR sob nº 412.03066565, em 06/04/1994 e Primeira Alteração sob nº 97/200101-8, em 10/09/1997, resolvem alterar e consolidar seu Contrato Social e reger-se pelos Artigos 1052 a 1087 da Lei 10.406 de 10/01/2002, e, em sua omissões, supletivamente pelas normas da Sociedade Anônima, e ainda, pela Lei 8.934 de 18/11/1994, demais disposições aplicáveis à espécie, conforme dispõe as cláusulas seguintes:

- I. *A sociedade gira sob o nome comercial de **ZARDO & ANDREOLA LTDA ME.**, com sede na Rua Amazonas, nº1429, CEP 85.988-000, Entre Rios do Oeste, Pr., e o objeto social da sociedade é: Comércio Varejista de Produtos Veterinários e Agropecuários; Comércio de Produtos de Decoração e Ornamentação, Prestação de Serviços Médico-Veterinários e Serviços de Decoração e Ornamentação.*
- II. *O Capital Social na importância de R\$ 5.000,00(cinco mil reais), dividido em 5.000 (cinco mil) quotas, no valor de R\$ 1,00(um real) cada uma, totalmente subscritas e integralizadas em moeda corrente nacional, assim distribuída entre os sócios:*

Sócios	Quotas	%	Capital – R\$
Fátima Maria Z. Zardo	2.500	50,0	2.500,00
Gilmar Paulo Zardo	2.500	50,0	2.500,00
Total	5.000	100,0	5.000,00

- III. *As quotas são indivisíveis e não poderão ser cedidas ou transferidas a terceiros, sem o consentimento dos sócios remanescentes, a quem fica assegurado, em igualdade de condições e preço, o direito de preferência para sua aquisição se postas à venda, formalizando, se realizada a cessão delas, a alteração contratual pertinente.*
- IV. *A responsabilidade de cada sócio é restrita ao valor de suas quotas, mas todos respondem solidariamente pela integralização do capital social.*
- V. *A sociedade iniciou suas atividades em 28/03/1994, e seu prazo de duração é indeterminado.*
- VI. *A administração da sociedade caberá ao sócio **GILMAR PAULO ZARDO**, com os poderes e atribuições de Administrador, dispensado da prestação de caução, ao qual compete, privativamente, individualmente, sendo-lhe outorgado desde*

Processo Licitatório
 Folha nº 096
 Praça de Bragado - PR

Fátima Maria Z. Zardo
Gilmar Paulo Zardo

Cleiton Luiz Zaidinermann - R\$ 257-1102
 E-Mail: zaidinermann@net.com.br
 Entre Rios do Oeste - Paraná

08 MAIO 2013
 A presente feição é a reprodução fiel do documento original.
 Cleiton Luiz Sandri - Titular
 Rosane Salete Lopes Sandri - Escrevente Substituta

2
 Rua Amazonas, 406 - Centro - CEP 85988-000
 Entre Rios do Oeste - Paraná
 SELO DE AUTENTICIDADE
 COPIA AFIXADO NA ÚLTIMA FOLHA

ZARDO & ANDREOLA LTDA ME
CNPJ Nº 97.369.532/0001-32
SEGUNDA ALTERAÇÃO DE CONTRATO SOCIAL

atribuições para representação Ativa e Passiva, Judicial e Extra-Judicial da sociedade, autorizado o uso do nome empresarial, vedado, no entanto, seu uso em atividades estranhas ao objeto social ou assumir obrigações seja em favor de qualquer dos quotistas ou de terceiros, bem como onerar ou alienar imóveis da sociedade, sem autorização do outro sócio.

- VII. Os sócios poderão, de comum acordo, fixar uma retirada mensal, a título de "pro-labore", observadas as disposições regulamentares pertinentes.
- VIII. Ao término de cada exercício social, em 31 de dezembro, os Administradores prestarão contas justificadas de sua administração, procedendo à elaboração de inventário, do balanço patrimonial e do balanço de resultado econômico, cabendo aos sócios, na proporção de suas quotas, os lucros ou perdas apuradas. Os resultados serão divididos entre os sócios, proporcionalmente às suas quotas de capital, podendo os lucros, a critério dos sócios, serem distribuídos ou ficarem em contas de reserva na sociedade. Eventuais prejuízos serão suportados pelos sócios na proporção de suas quotas.
- IX. Nos quatro meses seguintes ao término do exercício social, os sócios deliberarão sobre as contas e designarão administrador(es) quando for o caso.
- X. A sociedade poderá a qualquer tempo, abrir ou fechar filial ou outra dependência, mediante alteração contratual assinada por todos os sócios.
- XI. Falecendo ou sendo interditado qualquer sócio, a sociedade continuará suas atividades com os herdeiros sucessores e o incapaz. Não sendo possível ou inexistindo interesse destes ou do(s) sócio(s) remanescente(s), apurar-se-ão os haveres do "de cujus" em balanço geral, que se levantará especialmente, para apuração e liquidação com base na situação patrimonial da sociedade, à data da resolução, fazendo-se o pagamento dos haveres aos herdeiros e sucessores em 12(doze) prestações iguais e sucessivas.
- §Único:** O mesmo procedimento será adotado em outros casos em que a sociedade se resolva em relação a seus sócios.
- XII. Os sócios **DECLARAM** para fins do Art. 4º da Lei nº 9.841/99, que se enquadra na situação de Microempresa, que o valor da receita bruta anual da sociedade, no presente exercício, não excederá o limite fixado no inciso I do Art. 2º da Lei nº 9.841/99, observando o disposto no §1º do mesmo artigo e que não se enquadra em qualquer das hipóteses de exclusão relacionadas no art. 3º da mesma Lei.

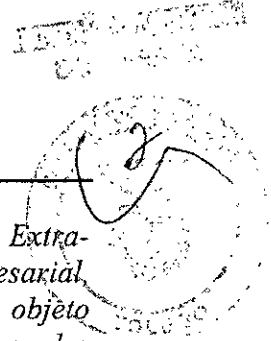

Handwritten signatures and initials.

Processo Licitatório
097
Pato Bragado - PR

08 MAIO 2013
Serviço Distrital de Entre Rios do Oeste
comércio de Marechal Cândido Rondon
Rua Amazonas, 406 - Centro - CEP 85988-000
Entre Rios do Oeste - Paraná

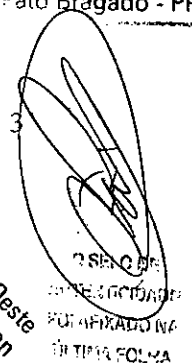

A presente cópia é verdadeira e fiel do original.
B. Elaine Lutz Zanetti - Titular
B. Rosane Salete Lopes Sardi - Escrevente Substituta

Comprovante de Inscrição e de Situação Cadastral

Contribuinte,

Confira os dados de Identificação da Pessoa Jurídica e, se houver qualquer divergência, providencie junto à RFB a sua atualização cadastral.

		REPÚBLICA FEDERATIVA DO BRASIL	
CADASTRO NACIONAL DA PESSOA JURÍDICA			
NÚMERO DE INSCRIÇÃO 97.369.532/0001-32 MATRIZ	COMPROVANTE DE INSCRIÇÃO E DE SITUAÇÃO CADASTRAL	DATA DE ABERTURA 28/03/1994	
NOME EMPRESARIAL ZARDO & ANDREOLLA LTDA - ME			
TÍTULO DO ESTABELECIMENTO (NOME DE FANTASIA) AGROVETERINARIA INTEGRACAO			
CÓDIGO E DESCRIÇÃO DA ATIVIDADE ECONÔMICA PRINCIPAL 47.71-7-04 - Comércio varejista de medicamentos veterinários			
CÓDIGO E DESCRIÇÃO DAS ATIVIDADES ECONÔMICAS SECUNDÁRIAS Não informada			
CÓDIGO E DESCRIÇÃO DA NATUREZA JURÍDICA 206-2 - SOCIEDADE EMPRESARIA LIMITADA			
LOGRADOURO R AMAZONAS	NÚMERO 1429	COMPLEMENTO SALA	
CEP 85.988-000	BAIRRO/DISTRITO CENTRO	MUNICÍPIO ENTRE RIOS DO OESTE	UF PR
SITUAÇÃO CADASTRAL ATIVA		DATA DA SITUAÇÃO CADASTRAL 03/11/2005	
MOTIVO DE SITUAÇÃO CADASTRAL			
SITUAÇÃO ESPECIAL *****		DATA DA SITUAÇÃO ESPECIAL *****	

Regulado pela Instrução Normativa RFB nº 1.183, de 19 de agosto de 2011.

Emitido no dia 19/04/2013 às 09:05:55 (data e hora de Brasília).

Página: 1/1

[Voltar](#)

Processo Licitatório
Folha nº 099
Pato Bragado - PR





Certificado de Regularidade do FGTS - CRF

Inscrição: 97369532/0001-32
Razão Social: ZARDO & ANDREOLLA LTDA ME
Nome Fantasia: AGROVETERINARIA INTEGRACAO
Endereço: RUA AMAZONAS 1429 / CENTRO / ENTRE RIOS DO OESTE / PR / 85988-000

A Caixa Econômica Federal, no uso da atribuição que lhe confere o Art. 7, da Lei 8.036, de 11 de maio de 1990, certifica que, nesta data, a empresa acima identificada encontra-se em situação regular perante o Fundo de Garantia do Tempo de Serviço - FGTS.

O presente Certificado não servirá de prova contra cobrança de quaisquer débitos referentes a contribuições e/ou encargos devidos, decorrentes das obrigações com o FGTS.

Validade: 19/04/2013 a 18/05/2013

Certificação Número: 2013041909080604608907

Informação obtida em 19/04/2013, às 09:08:06.

A utilização deste Certificado para os fins previstos em Lei está condicionada à verificação de autenticidade no site da Caixa: www.caixa.gov.br

Processo Licitatório
Folha nº 100
Pato Bragado - PR



CERTIDÃO NEGATIVA
DE DÉBITOS RELATIVOS ÀS CONTRIBUIÇÕES PREVIDENCIÁRIAS E ÀS DE
TERCEIROS

Nº 000042013-14025532
Nome: ZARDO & ANDREOLLA LTDA - ME
CNPJ: 97.369.532/0001-32

Ressalvado o direito de a Fazenda Nacional cobrar e inscrever quaisquer dívidas de responsabilidade do sujeito passivo acima identificado que vierem a ser apuradas, é certificado que não constam pendências em seu nome relativas a contribuições administradas pela Secretaria da Receita Federal do Brasil (RFB) e a inscrições em Dívida Ativa da União (DAU).

Esta certidão, emitida em nome da matriz e válida para todas as suas filiais, refere-se exclusivamente às contribuições previdenciárias e às contribuições devidas, por lei, a terceiros, inclusive às inscritas em DAU, não abrangendo os demais tributos administrados pela RFB e as demais inscrições em DAU, administradas pela Procuradoria-Geral da Fazenda Nacional (PGFN), objeto de Certidão Conjunta PGFN/RFB.

Esta certidão é válida para as finalidades previstas no art. 47 da Lei nº 8,212 de 24 de julho de 1991, exceto para:

- averbação de obra de construção civil no Registro de Imóveis;
- redução de capital social, transferência de controle de cotas de sociedade limitada e cisão parcial ou transformação de entidade ou de sociedade empresária simples;
- baixa de firma individual ou de empresário, conforme definido pelo art.931 da Lei nº 10.406, de 10 de Janeiro de 2002 - Código Civil, extinção de entidade ou sociedade empresária ou simples.

A aceitação desta certidão está condicionada à finalidade para a qual foi emitida e à verificação de sua autenticidade na Internet, no endereço <<http://www.receita.fazenda.gov.br>>.

Certidão emitida com base na Portaria Conjunta PGFN/RFB nº 01, de 20 de janeiro de 2010.

Emitida em 04/02/2013.
Válida até 03/08/2013.

Certidão emitida gratuitamente.

Atenção:qualquer rasura ou emenda invalidará este documento.

Processo Licitatório
Folha nº 01
Pato Bragado - PR



MINISTÉRIO DA FAZENDA
Procuradoria-Geral da Fazenda Nacional
Secretaria da Receita Federal do Brasil

CERTIDÃO CONJUNTA NEGATIVA
DE DÉBITOS RELATIVOS AOS TRIBUTOS FEDERAIS E À DÍVIDA ATIVA DA UNIÃO

Nome: ZARDO & ANDREOLLA LTDA - ME
CNPJ: 97.369.532/0001-32

Ressalvado o direito de a Fazenda Nacional cobrar e inscrever quaisquer dívidas de responsabilidade do sujeito passivo acima identificado que vierem a ser apuradas, é certificado que não constam pendências em seu nome, relativas a tributos administrados pela Secretaria da Receita Federal do Brasil (RFB) e a inscrições em Dívida Ativa da União junto à Procuradoria-Geral da Fazenda Nacional (PGFN).

Esta certidão, emitida em nome da matriz e válida para todas as suas filiais, refere-se exclusivamente à situação do sujeito passivo no âmbito da RFB e da PGFN, não abrangendo as contribuições previdenciárias e as contribuições devidas, por lei, a terceiros, inclusive as inscritas em Dívida Ativa do Instituto Nacional do Seguro Social (INSS), objeto de certidão específica.

A aceitação desta certidão está condicionada à verificação de sua autenticidade na Internet, nos endereços <<http://www.receita.fazenda.gov.br>> ou <<http://www.pgfn.fazenda.gov.br>>.

Certidão emitida com base na Portaria Conjunta PGFN/RFB nº 3, de 02/05/2007.
Emitida às 00:47:56 do dia 22/03/2013 <hora e data de Brasília>.
Válida até 18/09/2013.
Código de controle da certidão: **3B18.ED4B.C390.F972**

Certidão emitida gratuitamente.

Atenção: qualquer rasura ou emenda invalidará este documento.

Processo Licitatório
Folha nº 100
Pato Bragado - PR



Estado do Paraná
Secretaria de Estado da Fazenda
Coordenação da Receita do Estado

Certidão Negativa

de Débitos Tributários e de Dívida Ativa Estadual
Nº 10316111-06

Certidão fornecida para o CNPJ/MF: 97.369.532/0001-32

Nome: ZARDO & ANDREOLLA LTDA

Ressalvado o direito da Fazenda Pública Estadual inscrever e cobrar débitos ainda não registrados ou que venham a ser apurados, certificamos que, verificando os registros da Secretaria de Estado da Fazenda, constatamos não existir pendências em nome do requerente, nesta data.

Obs: Esta Certidão engloba todos os estabelecimentos da empresa e refere-se a débitos de natureza tributária e não tributária, bem como ao descumprimento de obrigações tributárias acessórias.

Finalidade: Licitação

A autenticidade desta Certidão deverá ser confirmada via Internet
www.fazenda.pr.gov.br

Esta Certidão tem validade até 17/08/2013 - Fornecimento Gratuito

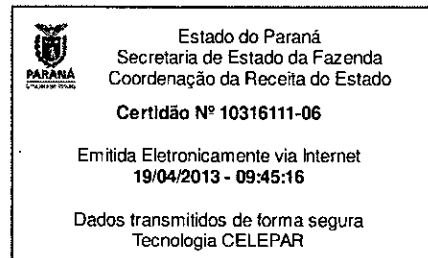

Processo Licitatório
Folha nº 103
Pato Bragado - PR



PREFEITURA MUNICIPAL DE ENTRE RIOS DO OESTE
C.N.P.J. :95.719.449/0001-10
Rua: Tocantins, Nº600 - Área Central - CEP: 85988000 Entre Rios do Oeste - PR
E-mail:
Home Page:

DEPARTAMENTO DE RECEITA
CERTIDÃO NEGATIVA DE TRIBUTOS MUNICIPAIS - PESSOA JURIDICA
Nº 4894/2013

Nome do Requerente: Zardo e Andreola Ltda - ME
Razão Social: Zardo e Andreola Ltda - ME
CNPJ: 97369532000132
CMC: 324

Endereço: Rua Amazonas Nº: 453
Bairro: AREA CENTRAL
Complemento:
Cidade: ENTRE RIOS DO OESTE UF: PR
Finalidade: PROVA DE REGULARIDADE
Observação:
Situação do CMC: Empresa com situação de Cadastro Ativa

Certificamos a pedido da parte interessada, que após pesquisa em nossos arquivos, constatou-se a INEXISTÊNCIA de débitos tributários vencidos, em nome do contribuinte acima identificado. Fica ressalvado o direito da Fazenda Pública Municipal cobrar débitos posteriormente constatados, mesmo referente ao período nesta certidão compreendido.

Entre Rios do Oeste - PR sexta-feira, 19 de abril de 2013 às 09:22 hs.

Certidão Válida até 19/05/2013

A autenticidade dessa certidão poderá ser confirmada na página da Secretaria Municipal da Fazenda (www.entreriosdoeste.pr.gov.br) através do código de autenticidade Nº 4894 cadastrar instrução normativa
Emitente: Andrei.s
F

Processo Licitatório
Folha nº 104
Pato Bragado - PR

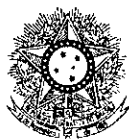

PODER JUDICIÁRIO
JUSTIÇA DO TRABALHO

CERTIDÃO NEGATIVA DE DÉBITOS TRABALHISTAS

Nome: ZARDO & ANDREOLLA LTDA - ME (MATRIZ E FILIAIS)

CNPJ: 97.369.532/0001-32

Certidão nº: 28874253/2013

Expedição: 19/04/2013, às 09:12:03

Validade: 15/10/2013 - 180 (cento e oitenta) dias, contados da data de sua expedição.

Certifica-se que ZARDO & ANDREOLLA LTDA - ME (MATRIZ E FILIAIS), inscrito(a) no CNPJ sob o nº 97.369.532/0001-32, NÃO CONSTA do Banco Nacional de Devedores Trabalhistas.

Certidão emitida com base no art. 642-A da Consolidação das Leis do Trabalho, acrescentado pela Lei nº 12.440, de 7 de julho de 2011, e na Resolução Administrativa nº 1470/2011 do Tribunal Superior do Trabalho, de 24 de agosto de 2011.

Os dados constantes desta Certidão são de responsabilidade dos Tribunais do Trabalho e estão atualizados até 2 (dois) dias anteriores à data da sua expedição.

No caso de pessoa jurídica, a Certidão atesta a empresa em relação a todos os seus estabelecimentos, agências ou filiais.

A aceitação desta certidão condiciona-se à verificação de sua autenticidade no portal do Tribunal Superior do Trabalho na Internet (<http://www.tst.jus.br>).

Certidão emitida gratuitamente.

INFORMAÇÃO IMPORTANTE

Do Banco Nacional de Devedores Trabalhistas constam os dados necessários à identificação das pessoas naturais e jurídicas inadimplentes perante a Justiça do Trabalho quanto às obrigações estabelecidas em sentença condenatória transitada em julgado ou em acordos judiciais trabalhistas, inclusive no concernente aos recolhimentos previdenciários, a honorários, a custas, a emolumentos ou a recolhimentos determinados em lei; ou decorrentes de execução de acordos firmados perante o Ministério Público do Trabalho ou Comissão de Conciliação Prévia.

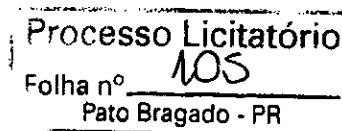

ZARDO & ANDREOLLA LTDA - ME

CNPJ N.º 97.369.532/0001-32

CAD. ICMS: 45100059-40

Rua Amazonas, 1429, Centro

Entre Rios do Oeste – PR

CEP.: 85.988-000 Fone: (45) 3257-1131

À Comissão de Licitação da Prefeitura Municipal de Pato Bragado

DECLARAÇÃO DE INIDONIEDADE

Declaramos para os fins de direito, na qualidade de Proponente do procedimento licitatório, sob a modalidade Convite nº 016/2013, instaurado por esta Prefeitura, que não fomos declarados inidôneos para licitar ou contratar com o Poder Público, em qualquer de suas esferas.

Por ser expressão da verdade, firmamos a presente.

Entre Rios do Oeste - PR, em 07 de Maio de 2013.

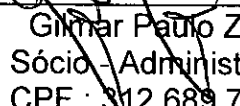

Gilmar Paulo Zardo
Sócio - Administrador.
CPF.: 312.689.780-00
RG.: 8.638.670-4-SSP-PR
Rua Amazonas, 1429, Centro
Entre Rios do Oeste – PR.

Processo Licitatório
Folha nº 106
Pato Bragado - PR



ZARDO & ANDREOLLA LTDA - ME

CNPJ N.º 97.369.532/0001-32

CAD. ICMS: 45100059-40

Rua Amazonas, 1429, Centro

Entre Rios do Oeste – PR

CEP.: 85.988-000 Fone: (45) 3257-1131

DECLARAÇÃO DE RECEBIMENTO E/OU ACESSO À DOCUMENTAÇÃO

À Comissão Permanente de Licitação da Prefeitura de Pato Bragado – PR

Declaramos para os fins de direito, na qualidade de proponente do procedimento licitatório, sob a modalidade CONVITE nº 016/2013, instaurado por esta Prefeitura, que recebemos os documentos e tomamos conhecimento de todas as informações e condições locais para o cumprimento das obrigações objeto da licitação.

Por ser a expressão da verdade, firmamos a presente.

Entre Rios do Oeste - PR, em 07 de Maio de 2013.

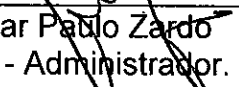

Gilmar Paulo Zardo
Sócio - Administrador.
CPF.: 312.689.780-00
RG.: 8.638.670-4-SSP-PR
Rua Amazonas, 1429, Centro
Entre Rios do Oeste – PR.

Processo Licitatório
Folha nº 107
Pato Bragado - PR



ZARDO & ANDREOLLA LTDA - ME

CNPJ N.º 97.369.532/0001-32

CAD. ICMS: 45100059-40

Rua Amazonas, 1429, Centro

Entre Rios do Oeste – PR

CEP.: 85.988-000 Fone: (45) 3257-1131

DECLARAÇÃO DE RESPONSABILIDADE

À Comissão Permanente de Licitação da Prefeitura de Pato Bragado – PR

Declaramos para os fins de direito, na qualidade de proponente do procedimento licitatório, sob a modalidade CONVITE nº 016/2013, instaurado por esta Prefeitura, que assumimos a inteira responsabilidade pela perfeita entrega dos materiais .

Por ser a expressão da verdade, firmamos a presente.

Entre Rios do Oeste - PR, em 07 de Maio de 2013.

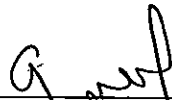

Gilmar Paulo Zardo
Sócio - Administrador.
CPF.: 312.689.780-00
RG.:8.638.670-4-SSP-PR
Rua Amazonas, 1429, Centro
Entre Rios do Oeste – PR.

Processo Licitatório
Folha nº 108
Pato Bragado - PR



ZARDO & ANDREOLLA LTDA - ME

CNPJ N.º 97.369.532/0001-32

CAD. ICMS: 45100059-40

Rua Amazonas, 1429, Centro

Entre Rios do Oeste – PR

CEP.: 85.988-000 Fone: (45) 3257-1131

DECLARAÇÃO DE AUTENTICIDADE

À Comissão Permanente de Licitação da Prefeitura de Pato Bragado – PR

Declaramos para os fins de direito, na qualidade de proponente do procedimento licitatório, sob a modalidade CONVITE nº 016/2013, instaurado por esta Prefeitura, que assumimos a inteira responsabilidade pela autenticidade de todos os documentos apresentados, sob as penas da Lei.

Por ser a expressão da verdade, firmamos a presente.

Entre Rios do Oeste - PR, em 07 de Maio de 2013.

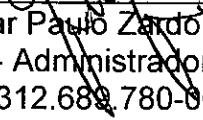

Gilmar Paulo Zardo
Sócio - Administrador.
CPF.: 312.689.780-00
RG.: 8.638.670-4-SSP-PR
Rua Amazonas, 1429, Centro
Entre Rios do Oeste – PR

Processo Licitatório
Folha nº 103
Pato Bragado - PR



Comprovante de Inscrição Cadastral - CICAD

Inscrição no CAD/ICMS	Inscrição CNPJ	Início das Atividades
45100059-40	97.369.532/0001-32	05/1994



Empresa / Estabelecimento
Nome Empresarial ZARDO & ANDREOLLA LTDA
Título do Estabelecimento AGROVETERINARIA INTEGRACAO
Endereço do Estabelecimento RUA AMAZONAS, 1429 - CENTRO - CEP 85988-000 FONE: (45) 3257-1239
Município de Instalação ENTRE RIOS DO OESTE - PR, DESDE 05/1994 (Estabelecimento Matriz)

Qualificação
Situação Atual ATIVO - REGIME NORMAL / NORMAL - DIA 15 DO MES+1, DESDE 08/2007
Natureza Jurídica 206-2 - SOCIEDADE EMPRESÁRIA LTDA
Atividade Econômica Principal do Estabelecimento 4771-7/04 - COMERCIO VAREJISTA DE MEDICAMENTOS VETERINARIOS
Atividade(s) Econômica(s) Secundária(s) do Estabelecimento 8211-3/00 - SERVICOS COMBINADOS DE ESCRITORIO E APOIO ADMINISTRATIVO

Quadro Societário			
Tipo	Inscrição	Nome Completo / Nome Empresarial	Qualificação
CPF	312.689.780-00	GILMAR PAULO ZARDO	SÓCIO-ADMINISTRADOR
CPF	517.740.030-15	FATIMA MARIA ZANATTA ZARDO	SÓCIO

Este CICAD tem validade até 19/05/2013.

Os dados cadastrais deste estabelecimento poderão ser confirmados via Internet
www.fazenda.pr.gov.br

	Estado do Paraná Secretaria de Estado da Fazenda Coordenação da Receita do Estado
CAD/ICMS Nº 45100059-40	
Emitido Eletronicamente via Internet 19/04/2013 9:09:55	
	Dados transmitidos de forma segura Tecnologia CELEPAR

Processo Licitatório
folha nº 110
Pato Bragado - PR



8.638.678 4 23/01/1962
GILMAR PAULO ZARDO
 ARLINDO ANTONIO ZARDO
 AERORA MARCHINGO ZARDO
 NOVA PRATA/RS 23/01/1962
 COMARCA-NAL CARD BORDON/PR, ESTRE 810
 C. CAS 45, ESTRE 810, 810-45
 312.689.785-00
 GERMAN - 23/01/1962
 GERMAN - 23/01/1962

(Faint, mostly illegible text and a handwritten signature)

(Two black and white photographs of a man, one in profile and one facing forward, with a handwritten signature below them)

NASCIMENTO: 23.01.62 RESERVAÇÃO Nº: 312 689 785 00
 CONTRIBUENTE:
GILMAR PAULO ZARDO

Processo Licitatório
 Folha nº 11
 Pato Bragado - PR

(Large handwritten signature)

ZARDO & ANDREOLLA LTDA - ME

CNPJ N.º 97.369.532/0001-32

CAD. ICMS: 45100059-40

Rua Amazonas, 1429, Centro

Entre Rios do Oeste – PR

CEP.: 85.988-000 Fone: (45) 3257-1131

À Comissão de Licitação da Prefeitura Municipal de Pato Bragado

DECLARAÇÃO DE ENQUADRAMENTO

Declaramos para os fins de direito e sob as penas da Lei, na qualidade de Proponente do procedimento licitatório, sob a modalidade Convite N.º. 016/2013, instaurado por esta Prefeitura, que estamos enquadrados sob o regime de Micro Empresa e/ou Empresa de Pequeno Porte, conforme a Lei Complementar n.º 123/2006, requerendo desta forma o direito de usufruir dos respectivos benefícios.

Por ser expressão da verdade, firmamos a presente.

Entre Rios do Oeste - Pr, 07 de Maio de 2013.

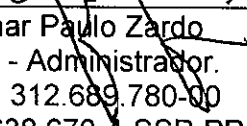

Gilmar Paulo Zardo
Sócio - Administrador.
CPF.: 312.689.780-00
RG.: 8.638.670-4-SSP-PR
Rua Amazonas, 1429, Centro
Entre Rios do Oeste – PR.

Processo Licitatório
Folha n.º 112
Pato Bragado - PR



ZARDO & ANDREOLLA LTDA - ME

CNPJ N.º 97.369.532/0001-32

CAD. ICMS: 45100059-40

Rua Amazonas, 1429, Centro

Entre Rios do Oeste – PR

CEP.: 85.988-000 Fone: (45) 3257-1131

À Comissão de Licitação da Prefeitura Municipal de Pato Bragado

TERMO DE CREDENCIAMENTO

A empresa ZARDO E ANDREOLLA LTDA - ME, inscrita no CNPJ/MF sob nº 97.369.532/0001-32, com sede à Rua Amazonas, 1429, Centro, no Município de Entre Rios do Oeste - PR, neste ato representada pelo sócio, Sr. Gilmar Paulo Zardo RG 8.638.670-4 CPF/MF 312.689.780-00, residente na Rua Amazonas, 1429, Centro, no Município de Entre Rios do Oeste – PR, pelo presente instrumento de mandato, nomeia e constitui, seu Procurador o Senhor Gilmar Paulo Zardo RG 8.638.670-4 CPF/MF 312.689.780-00, residente na Rua Amazonas, 1429, Centro, no Município de Entre Rios do Oeste – PR, a quem confere amplos poderes para junto ao Município de Pato Bragado, praticar os atos necessários com relação a licitação na modalidade de CONVITE sob nº 016/2013, usando dos recursos, interpô-los, apresentar lances, negociar preços e demais condições, confessar, transigir, desistir, firmar compromissos ou acordos, receber e dar quitação, obtendo ainda, substabelecer esta em outrem, com ou sem reservas de iguais poderes, dando tudo por bom, firme e valioso, e em especial, para esta licitação.

Entre Rios do Oeste - PR, em 07 de Maio de 2013.



Gilmar Paulo Zardo
Sócio - Administrador.
CPF.: 312.689.780-00
RG.:8.638.670-4-SSP-PR
Rua Amazonas, 1429, Centro
Entre Rios do Oeste – PR.

Processo Licitatório

Folha nº 113
Pato Bragado - PR



PREFEITURA DO MUNICÍPIO DE PATO BRAGADO

COMISSÃO PERMANENTE DE LICITAÇÃO

ZARDO E ANDREOLLA LTDA - ME

CNPJ: 97.369.532/0001-32

CONVITE N.º 016/2013

DATA DE ABERTURA: 09/05/2013 - HORÁRIO: 11h:10min

ENVELOPE N.º 01 - "DOCUMENTAÇÃO"

PREFEITURA DO MUNICÍPIO DE PATO BRAGADO

PROTOCOLO GERAL

Protocolo N.º: 1053

Data: 09/05/2013

HS: 09:51 Roberto



Ministério da Indústria, do Comércio e do Turismo
Secretaria de Comércio e Serviços
Departamento Nacional de Registro do Comércio

REQUERIMENTO DE EMPRESÁRIO

INSTRUÇÕES DE PREENCHIMENTO NO VERSO

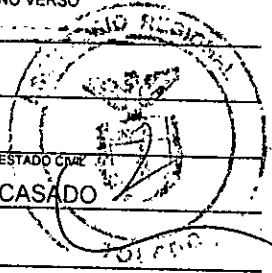

NÚMERO DE IDENTIFICAÇÃO DO REGISTRO DE EMPRESA - NIRE DA SEDE 41104220507		NIRE DA FILIAL (preencher somente se ato referente a filial)	
NOME DO EMPRESÁRIO (completo sem abreviatura) PEDRO DE CÉZARO			
NATURAL DE (cidade e sigla do estado) QUILOMBO			
UF SC	NACIONALIDADE BRASILEIRO	ESTADO CIVIL CASADO	
SEXO M <input checked="" type="checkbox"/> F <input type="checkbox"/>	RÉGIME DE BENS (se casado) COMUNHÃO PARCIAL DE BENS		
FILHO DE (Pai) UDERICO DE CÉZARO		(Mãe) GEMA GRANDO DE CÉZARO	
DATA DO NASCIMENTO 21/04/1963	IDENTIDADE (número) 12R/1.236.451	Órgão Emissor SSP	UF SC
EMANCIPADO POR (forma de emancipação - somente no caso de menor)		CPF (número) 560.514.179-15	

DOMICILIADO NA (LOGRADOURO - rua,av,etc.) AV. DR MÁRIO TOTTA			NÚMERO 431
COMPLEMENTO 1º ANDAR	BAIRRO/DISTRITO CENTRO	CEP 85998-000	CÓDIGO DO MUNICÍPIO (Uso da Junta Comercial) 431
MUNICÍPIO MERCEDES			UF PR

declara, sob as penas da lei, não estar impedido de exercer atividade empresária, que não possui outro registro de empresário e requer à Junta Comercial do Paraná

CODIGO DO ATO 002	DESCRIÇÃO DO ATO Alteracao	CODIGO DO EVENTO 021	DESCRIÇÃO DO EVENTO Alteracao de Dados (Exceto Nome Empresarial)
CODIGO DO EVENTO	DESCRIÇÃO DO EVENTO	CODIGO DO EVENTO	DESCRIÇÃO DO EVENTO

NOME EMPRESARIAL PEDRO DE CÉZARO ME			NÚMERO 431
LOGRADOURO (rua,av,etc.) AV. DR MÁRIO TOTTA			CÓDIGO DO MUNICÍPIO (Uso da Junta Comercial) 431
COMPLEMENTO SALA 2	BAIRRO/DISTRITO CENTRO	CEP 85998.000	
MUNICÍPIO MERCEDES		UF PR	CORREIO ELETRÔNICO (E-MAIL)

VALOR DO CAPITAL - R\$ 10.000,00	VALOR DO CAPITAL (por extenso) DEZ MIL REAIS
--	--

COD. DA ATIV. ECONÔMICA (CNAE Fiscal) Atividade Principal 52.49-3/11	DESCRIÇÃO DO OBJETO Comércio varejista de artigos para animais, ração e animais vivos para criação doméstica
Atividades secundárias 52.49-3/07	Comércio varejista fertilizantes agrícolas e domésticos
52.44-2/01	Comércio varejista de ferragens, ferramentas e produtos metalúrgicos
52.43-4/99	Comércio varejista de outros artigos de utilidade doméstica (artigos de cutelaria)
85.20-0/00	Serviços veterinários (serviços de imunização veterinária - vacinas)
52.29-9/02	Comércio varejista de hortifrutigranjeiros e produtos agrícolas em geral
52.41-8/06	Comércio varejista de medicamentos veterinários
52.49-3/15	Comércio varejista de produtos saneantes - domissanitários (Produtos de limpeza)
52.29-9/99	Comércio varejista de pintainhos (aves vivas para alimentação)
52.42-6/01	Comércio varejista de máquinas, aparelhos e equipamentos elétricos, eletrônicos de usos doméstico e pessoal, exceto equipam

DATA DE INÍCIO DAS ATIVIDADES 17/03/1995	NÚMERO DE INSCRIÇÃO NO CNPJ 00.5117026/0001-02	TRANSFERÊNCIA DE SEDE OU DE FILIAL DE OUTRA UF NIRE anterior	UF	USO DA JUNTA COMERCIAL DEPENDE DE AUTORIZAÇÃO GOVERNAMENTAL <input type="checkbox"/> 1 - SIM <input checked="" type="checkbox"/> 2 - NÃO
--	--	---	----	--

ASSINATURA DA FIRMA PELO EMPRESÁRIO (ou pelo representante, assistente/gestor/procurador) <i>Pedro de Cezaro ME</i>	ASSINATURA DO EMPRESÁRIO <i>Pedro de Cezaro</i>	DATA DA ASSINATURA 09/12/2003	PROCESSO LICITATÓRIO Folha nº 113 Pato Bragado - PR
--	--	---	--

PARA USO EXCLUSIVO DA JUNTA COMERCIAL: DEFERIDO. PUBLIQUE-SE E ARQUIVE-SE. AUTENTICAÇÃO

JUNTA COMERCIAL DO PARANÁ
JADYR CLAUDIO DONIN
RO 948718 SSP - PR
07 JAN 2004

JUNTA COMERCIAL DO PARANÁ
ESCRITÓRIO REGIONAL DE TOLEDO
CERTIFICADO O REGISTRO EM 07/01/2004
SOB NÚMERO: 20034078967
Protocolo: 03/407896-7
Empresa: 41 1 0422050 7
PEDRO DE CÉZARO
MARIA TEREZA LOPES SALOMÃO
SECRETARIA GERAL

Comprovante de Inscrição e de Situação Cadastral

Contribuinte,

Confira os dados de Identificação da Pessoa Jurídica e, se houver qualquer divergência, providencie junto à RFB a sua atualização cadastral.

**REPÚBLICA FEDERATIVA DO BRASIL
CADASTRO NACIONAL DA PESSOA JURÍDICA**NÚMERO DE INSCRIÇÃO
00.511.026/0001-02
MATRIZ**COMPROVANTE DE INSCRIÇÃO E DE SITUAÇÃO
CADASTRAL**DATA DE ABERTURA
22/03/1995NOME EMPRESARIAL
RO DE CEZARO - EPPTÍTULO DO ESTABELECIMENTO (NOME DE FANTASIA)
AGROVETERINARIA MERCEDESCÓDIGO E DESCRIÇÃO DA ATIVIDADE ECONÔMICA PRINCIPAL
47.89-0-04 - Comércio varejista de animais vivos e de artigos e alimentos para animais de estimaçãoCÓDIGO E DESCRIÇÃO DAS ATIVIDADES ECONÔMICAS SECUNDÁRIAS
Não informadaCÓDIGO E DESCRIÇÃO DA NATUREZA JURÍDICA
213-5 - EMPRESARIO (INDIVIDUAL)LOGRADOURO
AV DR MARIO TOTTANÚMERO
431 COMPLEMENTOCEP
85.998-000BAIRRO/DISTRITO
CENTROMUNICÍPIO
MERCEDESUF
PRSITUAÇÃO CADASTRAL
ATIVADATA DA SITUAÇÃO CADASTRAL
06/08/2005

MOTIVO DE SITUAÇÃO CADASTRAL

SITUAÇÃO ESPECIAL
*****DATA DA SITUAÇÃO ESPECIAL

Aprovado pela Instrução Normativa RFB nº 1.183, de 19 de agosto de 2011.

Emitido no dia **07/05/2013** às **16:40:28** (data e hora de Brasília).

Página: 1/1

Processo Licitatório
116
Folha nº _____
Pato Bragado - PI

Comprovante de Inscrição Cadastral - CICAD

Inscrição no CAD/ICMS

45800099-94

Inscrição CNPJ

00.511.026/0001-02

Início das Atividades

04/1995

Empresa / Estabelecimento

Nome Empresarial PEDRO DE CEZARO

Título do Estabelecimento AGROVETERINARIA MERCEDES

Endereço do Estabelecimento RUA DR MARIO TOTTA, 431, SL 02 - CENTRO - CEP 85998-000
FONE: (45) 3256-1248

Município de Instalação MERCEDES - PR, DESDE 04/1995
(Estabelecimento Matriz)

Qualificação

Situação Atual ATIVO - SIMPLES NACIONAL / SIMPLES NACIONAL - PRAZO NAO APLICAVEL,
DESDE 07/2007

Natureza Jurídica 213-5 - EMPRESÁRIO (INDIVIDUAL)

Atividade Econômica Principal do Estabelecimento 4789-0/04 - COMERCIO VAREJISTA DE ANIMAIS VIVOS E DE ARTIGOS E
ALIMENTOS PARA ANIMAIS DE ESTIMACAO

Atividade(s) Econômica(s) Secundária(s) do Estabelecimento 4789-0/02 - COMERCIO VAREJISTA DE PLANTAS E FLORES NATURAIS

Quadro Societário

Tipo	Inscrição	Nome Completo / Nome Empresarial	Qualificação
CPF	560.514.179-15	PEDRO DE CEZARO	EMPRESÁRIO

Este CICAD tem validade até 06/06/2013.

Os dados cadastrais deste estabelecimento poderão ser confirmados via Internet www.fazenda.pr.gov.br



Estado do Paraná
Secretaria de Estado da Fazenda
Coordenação da Receita do Estado

CAD/ICMS Nº 45800099-94

Emitido Eletronicamente via Internet
07/05/2013 16:44:42



Dados transmitidos de forma segura
Tecnologia CELEPAR

Processo Licitatório
Folha nº 117
Pato Bragado - PR





CERTIDÃO NEGATIVA
DE DÉBITOS RELATIVOS ÀS CONTRIBUIÇÕES PREVIDENCIÁRIAS E ÀS DE TERCEIROS

Nº 000162013-14025026
Nome: PEDRO DE CEZARO - EPP
CNPJ: 00.511.026/0001-02

Ressalvado o direito de a Fazenda Nacional cobrar e inscrever quaisquer dívidas de responsabilidade do sujeito passivo acima identificado que vierem a ser apuradas, é certificado que não constam pendências em seu nome relativas a contribuições administradas pela Secretaria da Receita Federal do Brasil (RFB) e a inscrições em Dívida Ativa da União (DAU).

Esta certidão, emitida em nome da matriz e válida para todas as suas filiais, refere-se exclusivamente às contribuições previdenciárias e às contribuições devidas, por lei, a terceiros, inclusive às inscritas em DAU, não abrangendo os demais tributos administrados pela RFB e as demais inscrições em DAU, administradas pela Procuradoria-Geral da Fazenda Nacional (PGFN), objeto de Certidão Conjunta PGFN/RFB.

Esta certidão é válida para as finalidades previstas no art. 47 da Lei nº 8,212 de 24 de julho de 1991, exceto para:

- averbação de obra de construção civil no Registro de Imóveis;
- redução de capital social, transferência de controle de cotas de sociedade limitada e cisão parcial ou transformação de entidade ou de sociedade sociedade empresária simples;
- baixa de firma individual ou de empresário, conforme definido pelo art.931 da Lei nº 10.406, de 10 de Janeiro de 2002 - Código Civil, extinção de entidade ou sociedade empresária ou simples.

A aceitação desta certidão está condicionada à finalidade para a qual foi emitida e à verificação de sua autenticidade na Internet, no endereço <<http://www.receita.fazenda.gov.br>>.

Certidão emitida com base na Portaria Conjunta PGFN/RFB nº 01, de 20 de janeiro de 2010.

E, em 07/05/2013.

Processo Licitatório
Folha nº 118
Pato Bragado - PR



MINISTÉRIO DA FAZENDA
Procuradoria-Geral da Fazenda Nacional
Secretaria da Receita Federal do Brasil

CERTIDÃO CONJUNTA NEGATIVA
DE DÉBITOS RELATIVOS AOS TRIBUTOS FEDERAIS E À DÍVIDA ATIVA DA UNIÃO

Nome: PEDRO DE CEZARO - EPP
CNPJ: 00.511.026/0001-02

Ressalvado o direito de a Fazenda Nacional cobrar e inscrever quaisquer dívidas de responsabilidade do sujeito passivo acima identificado que vierem a ser apuradas, é certificado que não constam pendências em seu nome, relativas a tributos administrados pela Secretaria da Receita Federal do Brasil (RFB) e a inscrições em Dívida Ativa da União junto à Procuradoria-Geral da Fazenda Nacional (PGFN).

Esta certidão, emitida em nome da matriz e válida para todas as suas filiais, refere-se exclusivamente à situação do sujeito passivo no âmbito da RFB e da PGFN, não abrangendo as contribuições previdenciárias e as contribuições devidas, por lei, a terceiros, inclusive as inscritas em Dívida Ativa do Instituto Nacional do Seguro Social (INSS), objeto de certidão específica.

A aceitação desta certidão está condicionada à verificação de sua autenticidade na Internet, nos endereços <<http://www.receita.fazenda.gov.br>> ou <<http://www.pgfn.fazenda.gov.br>>.

Certidão emitida com base na Portaria Conjunta PGFN/RFB nº 3, de 02/05/2007.

Emitida às 16:42:55 do dia 07/05/2013 <hora e data de Brasília>.

Válida até 03/11/2013.

Código de controle da certidão: **B975.77BA.2CCC.7EBE**

Certidão emitida gratuitamente.

Atenção: qualquer rasura ou emenda invalidará este documento.

Processo Licitatório
Folha nº 119
Pato Bragado - PR



Estado do Paraná
Secretaria de Estado da Fazenda
Coordenação da Receita do Estado

Certidão Negativa
de Débitos Tributários e de Dívida Ativa Estadual
Nº 10381967-06

Certidão fornecida para o CNPJ/MF: **00.511.026/0001-02**

Nome: **PEDRO DE CEZARO**

Ressalvado o direito da Fazenda Pública Estadual inscrever e cobrar débitos ainda não registrados ou que venham a ser apurados, certificamos que, verificando os registros da Secretaria de Estado da Fazenda, constatamos não existir pendências em nome do requerente, nesta data.

Obs: Esta Certidão engloba todos os estabelecimentos da empresa e refere-se a débitos de natureza tributária e não tributária, bem como ao descumprimento de obrigações tributárias acessórias.

Finalidade: Licitação

A autenticidade desta Certidão deverá ser confirmada via Internet
www.fazenda.pr.gov.br

Esta Certidão tem validade até 04/09/2013 - Fornecimento Gratuito

	Estado do Paraná Secretaria de Estado da Fazenda Coordenação da Receita do Estado Certidão Nº 10381967-06
Emitida Eletronicamente via Internet 07/05/2013 - 17:02:23	
Dados transmitidos de forma segura Tecnologia CELEPAR	

Processo Licitatório
Folha nº 120
Pato Bragado - PR

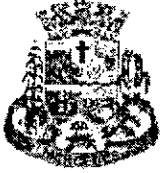

ESTADO DO PARANÁ
MUNICÍPIO DE MERCEDES
SECRETARIA MUNICIPAL DE PLANEJ. ADMIN. E FINANÇAS

Certidão Negativa de Débito

Nº 281 / 2013

Dados do Contribuinte:

C.N.P.J.: 00.511.026/0001-02
Código: 20133
Contribuinte: PEDRO DE CESARO
Endereço: AV. DR. MARIO TOTTA, S/N
Bairro: CENTRO
Cidade: MERCEDES
Estado: PR
CEP: 85998000

Finalidade da Certidão: COMPROVACAO DE INEXISTÊNCIA DE DÉBITOS

Certifico, para os devidos fins, que em conformidade com as informações prestadas pelos Órgãos competentes desta Prefeitura, INEXISTEM DÉBITOS referentes a Tributos Municipais, inscritos ou não em Dívida Ativa, em nome do contribuinte acima citado, até a presente data.

Ressalvado o direito da Fazenda Municipal cobrar e inscrever quaisquer dívidas posteriormente apuradas, mesmo as referentes a períodos compreendidos nesta CERTIDÃO.

A aceitação da presente certidão, sem rasuras, emendas ou entrelinhas, está condicionada à verificação de sua validade na Internet no endereço: <http://www.mercedes.pr.gov.br> >> Serviços On-Line >> Consulta e Autenticidade de Certidão Negativa de Débitos - CND.

Observação: Esta Certidão é válida somente para o contribuinte acima citado.

Processo Licitatório
Folha nº 121
Pato Bragado - PR

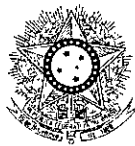

PODER JUDICIÁRIO
JUSTIÇA DO TRABALHO

CERTIDÃO NEGATIVA DE DÉBITOS TRABALHISTAS

Nome: PEDRO DE CEZARO - EPP (MATRIZ E FILIAIS)

CNPJ: 00.511.026/0001-02

Certidão n°: 29590846/2013

Expedição: 07/05/2013, às 16:50:20

Validade: 02/11/2013 - 180 (cento e oitenta) dias, contados da data de sua expedição.

Certifica-se que **PEDRO DE CEZARO - EPP (MATRIZ E FILIAIS)**, inscrito(a) no CNPJ sob o n° **00.511.026/0001-02**, **NÃO CONSTA** do Banco Nacional de Devedores Trabalhistas.

Certidão emitida com base no art. 642-A da Consolidação das Leis do Trabalho, acrescentado pela Lei n° 12.440, de 7 de julho de 2011, e na Resolução Administrativa n° 1470/2011 do Tribunal Superior do Trabalho, de 24 de agosto de 2011.

Os dados constantes desta Certidão são de responsabilidade dos Tribunais do Trabalho e estão atualizados até 2 (dois) dias anteriores à data da sua expedição.

No caso de pessoa jurídica, a Certidão atesta a empresa em relação a todos os seus estabelecimentos, agências ou filiais.

A aceitação desta certidão condiciona-se à verificação de sua autenticidade no portal do Tribunal Superior do Trabalho na Internet (<http://www.tst.jus.br>).

Certidão emitida gratuitamente.

INFORMAÇÃO IMPORTANTE

Do Banco Nacional de Devedores Trabalhistas constam os dados necessários à identificação das pessoas naturais e jurídicas inadimplentes perante a Justiça do Trabalho quanto às obrigações estabelecidas em sentença condenatória transitada em julgado ou em acordos judiciais trabalhistas, inclusive no concernente aos recolhimentos previdenciários, a honorários, a custas, a emolumentos ou a recolhimentos determinados em lei; ou decorrentes de execução de acordos firmados perante o Ministério Público do Trabalho ou Comissão de Conciliação Prévia.

Processo Licitatório
Folha n° 122
Pato Bragado - PR

**À
COMISSÃO DE LICITAÇÃO
PREFEITURA MUNICIPAL DE PATO BRAGADO**

CONVITE Nº 016/2013

DECLARAÇÃO DE INIDONEIDADE

Declaramos para os devidos fins, na qualidade de Proponente do procedimento licitatório, sob a modalidade de Convite nº 016/2013, instaurado por esta municipalidade, que não fomos declarados inidôneos para licitar ou contratar com o Poder Público, em qualquer de suas esferas.

Por ser expressão da verdade, firmamos a presente.

Mercedes – PR, 08 de maio de 2013.

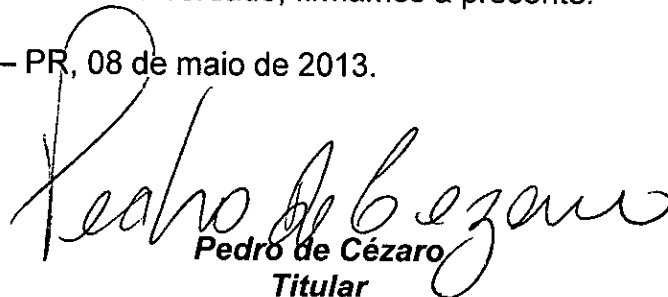
Pedro de Cézaro
Titular

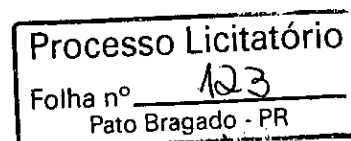

**À
COMISSÃO DE LICITAÇÃO
PREFEITURA MUNICIPAL DE PATO BRAGADO**

CONVITE Nº 016/2013

DECLARAÇÃO DE RECEBIMENTO E/OU ACESSO À DOCUMENTAÇÃO

Declaramos para os devidos fins, na qualidade de Proponente do procedimento licitatório, sob a modalidade de Convite nº 016/2013, instaurado por esta municipalidade, que recebemos os documentos e tomamos conhecimento de todas as informações e condições locais para o cumprimento das obrigações objeto da licitação..

Por ser expressão da verdade, firmamos a presente.

Mercedes – PR, 08 de maio de 2013.

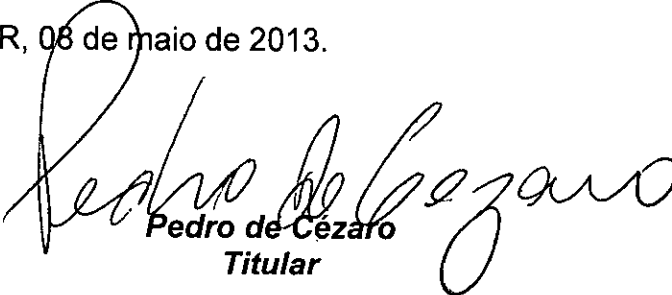
Pedro de Cézaro
Titular

Processo Licitatório
Folha nº 124
Pato Bragado - PR



À
COMISSÃO DE LICITAÇÃO
PREFEITURA MUNICIPAL DE PATO BRAGADO

CONVITE Nº 016/2013

DECLARAÇÃO DE RESPONSABILIDADE

Declaramos para os fins de direito, na qualidade de Proponente do procedimento licitatório, sob a modalidade de Convite nº 016/2013, instaurado por esta municipalidade, que assumimos a inteira responsabilidade pela perfeita entrega dos materiais.

Por ser expressão da verdade, firmamos a presente.

Mercedes – PR, 08 de maio de 2013

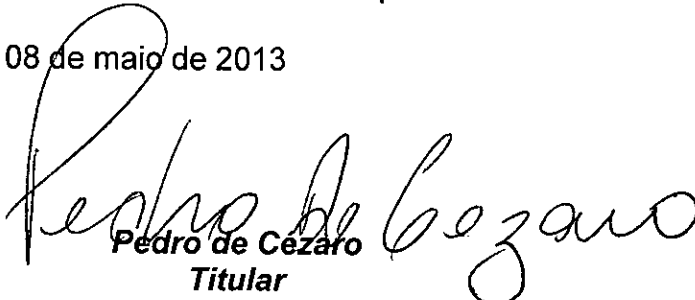
Pedro de Cézaro
Titular

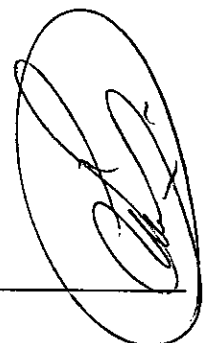
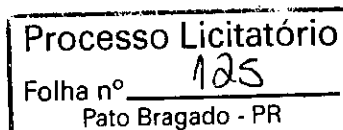

**À
COMISSÃO DE LICITAÇÃO
PREFEITURA MUNICIPAL DE PATO BRAGADO**

CONVITE Nº 016/2013

DECLARAÇÃO DE AUTENTICIDADE

Declaramos para os fins de direito, na qualidade de Proponente do procedimento licitatório, sob a modalidade de Convite nº 016/2013, instaurado por esta municipalidade, que assumimos a inteira responsabilidade pela autenticidade de todos os documentos apresentados, sob as penas da Lei.

Por ser expressão da verdade, firmamos a presente.

Mercedes – PR, 08 de maio de 2013

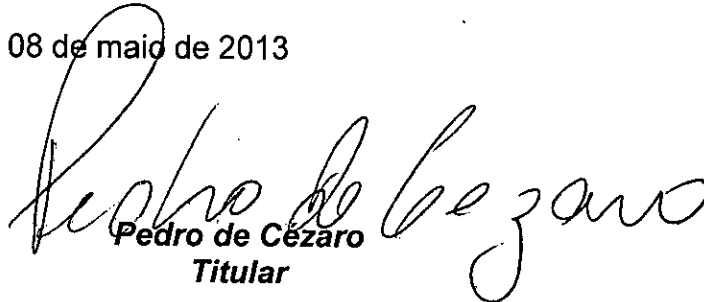
Pedro de Cézaro
Titular

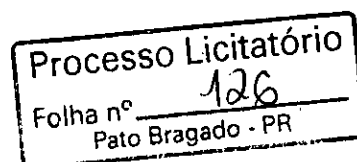

AGROVETERINÁRIA MERCEDES

Pedro de Cézaro – EPP

CNPJ nº 00.511.026/0001-02

CAD/ICMS nº 45800099-94

Mercedes – PR, 08 de maio de
2013

TERMO RENÚNCIA

À Comissão de Licitação de Prefeitura Municipal de Pato Bragado

A proponente abaixo assinada, participante da licitação modalidade CONVITE nº 016/2013, por seu representante credenciado, declara, na forma e sob as penas impostas pela Lei nº 8.666/93, de 21 de junho de 1993, obrigando a empresa que representa, que não pretende recorrer da decisão da Comissão de Licitação, que julgou os documentos de habilitação preliminar, renunciando, assim, expressamente, ao direito de recurso e ao prazo respectivo, e concordando, em consequência, com o curso do procedimento licitatório, passando-se à abertura dos envelopes de proposta de preços dos proponentes habilitados.

Mercedes, 08 de maio de 2013.

Pedro de Cézaro

00 511 026/0001-02

Pedro de Cézaro
Av. Doutor Alcides

Centro
85998-000

Mercedes

PR
Processo Licitatório
Folha nº 127
Pato Bragado - PR

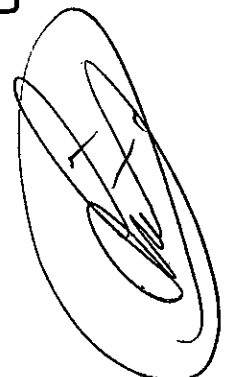

Ministério do Desenvolvimento, Indústria e Comércio Exterior
Secretaria de Comércio e Serviços
Departamento Nacional de Registro do Comércio
JUNTA COMERCIAL DO ESTADO DO PARANÁ

DECLARAÇÃO DE REENQUADRAMENTO DE ME PARA EPP

Ilmo. Sr. Presidente da Junta Comercial DO ESTADO DO PARANÁ

O Empresário **PEDRO DE CEZARO ME**, com ato constitutivo registrado na Junta Comercial em 22/03/1995, NIRE: 41.1.0422050-7, CNPJ: 00.511.026/0001-02, estabelecido na AVENIDA DR.MARIO TOTTA, 431, SALA 02, CENTRO, MERCEDES, PR, CEP: 85.998-000, requer a Vossa Senhoria o arquivamento do presente instrumento e declara, sob as penas da Lei, que se reenquadra da condição de MICROEMPRESA PARA EMPRESA DE PEQUENO PORTE, nos termos da Lei Complementar nº 123, de 14/12/2006.

Código do ato: 307

Descrição do Ato: REENQUADRAMENTO DE MICROEMPRESA COMO EMPRESA DE PEQUENO PORTE

MERCEDES - PR, 25 de Janeiro de 2013.

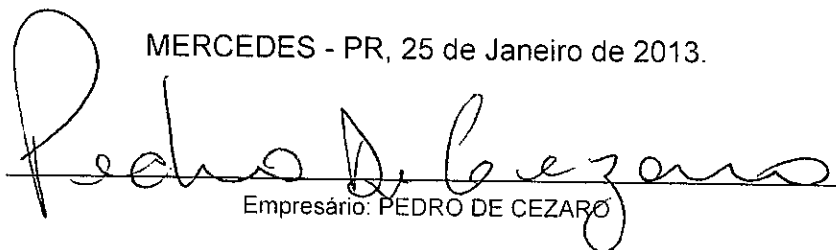
Empresário: PEDRO DE CEZARO

Para uso exclusivo da Junta Comercial:

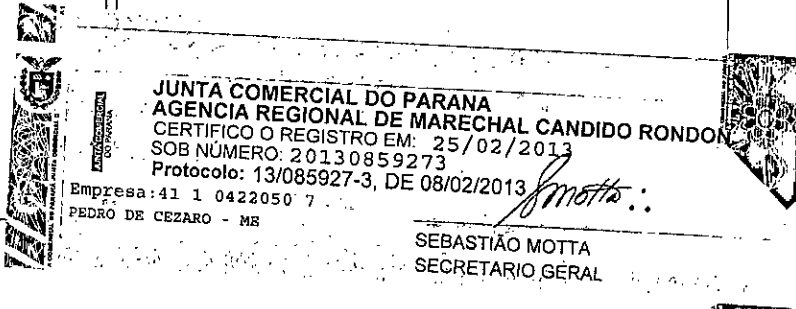
DEFERIDO EM ____/____/____.	Etiqueta de registro
 <p>JUNTA COMERCIAL DO PARANA AGENCIA REGIONAL DE MARECHAL CANDIDO RONDON CERTIFICO O REGISTRO EM: 25/02/2013 SOB NÚMERO: 20130859273 Protocolo: 13/085927-3, DE 08/02/2013 Empresa: 41 1 0422050 7 PEDRO DE CEZARO - ME SEBASTIÃO MOTTA SECRETARIO GERAL</p>	

Processo Licitatório
Folha nº 128
Pato Bragado - PR



AGROVETERINARIA MERCEDES.

PREFEITURA DO MUNICÍPIO DE PATO BRAGADO
COMISSÃO PERMANENTE DE LICITAÇÃO
CONVITE Nº 016/2013
DATA DE ABERTURA: 09/05/2013 – HORÁRIO: 11h10m
ENVELOPE Nº 01 – “DOCUMENTAÇÃO”

1054
09 05 2013
09:58 Roberta

Processo Licitatório
Folha nº 129
Pato Bragado - PR



REQUERIMENTO DE EMPRESÁRIO

INSTRUÇÕES DE PREENCHIMENTO NO VERSO DO PARANÁ

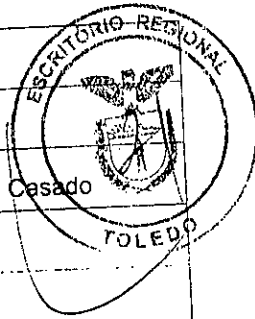

NÚMERO DE IDENTIFICAÇÃO DO REGISTRO DE EMPRESA - NIRE DA SEDE		NIRE DA FILIAL (preencher somente se ato referente a filial)	
NOME DO EMPRESÁRIO (completo sem abreviaturas) JOSE BRAZ COUTO JUNIOR			
NATURAL DE (cidade e sigla do estado) BANANAL	UF SP	NACIONALIDADE BRASILEIRA	ESTADO CIVIL Casado
SEXO <input checked="" type="checkbox"/> M <input type="checkbox"/> F	REGIME DE BENS (se casado) Comunhão parcial		
FILHO DE (pai) JOSE BRAZ COUTO	(mãe) MARIA ESTERLINA COUTO		
NASCIDO EM (data de nascimento) 22.05.1971	IDENTIDADE (número) 4.795.169-0	Órgão emissor SSP	UF PR
CPF (número) 816279399-20		EMANCIPADO POR (forma de emancipação - somente no caso de menor)	
DOMICILIADO NA (LOGRADOURO - rua, av., etc.) RUA 12 DE OUTUBRO		NÚMERO 1520	
COMPLEMENTO	BAIRRO / DISTRITO CENTRO	CEP 85960-000	CÓDIGO DO MUNICÍPIO (Uso da Junta Comercial)
MUNICÍPIO MARECHAL CÂNDIDO RONDON	UF PR		

declara, sob as penas da lei, não estar impedido de exercer atividade empresária, que não possui outro registro de empresário e requer à Junta Comercial do PARANÁ:

CÓDIGO DO ATO 001	DESCRIÇÃO DO ATO INSCRIÇÃO	CÓDIGO DO EVENTO 302	DESCRIÇÃO DO EVENTO ENQUADRAMENTO ME
CÓDIGO DO EVENTO	DESCRIÇÃO DO EVENTO	CÓDIGO DO EVENTO	DESCRIÇÃO DO EVENTO

NOME EMPRESARIAL JOSE BRAZ COUTO JUNIOR		NÚMERO 1332
LOGRADOURO (rua, av., etc.) RUA MINAS GERAIS		
COMPLEMENTO	BAIRRO / DISTRITO CENTRO	CEP 85960-000
MUNICÍPIO MARECHAL CÂNDIDO RONDON	UF PR	CORREIO ELETRÔNICO (E-MAIL)

VALOR DO CAPITAL - R\$ 10.000,00	VALOR DO CAPITAL (por extenso) DEZ MIL REAIS
--	--

CÓDIGO DE ATIVIDADE ECONÔMICA (CNAE Fiscal) Atividade principal 5249-3/99	DESCRIÇÃO DO OBJETO COMÉRCIO VAREJISTA DE RAÇÕES, CONCENTRADOS E PREMIX
Atividades secundárias	

DATA DE INÍCIO DAS ATIVIDADES 25.08.2003	NÚMERO DE INSCRIÇÃO NO CNPJ	TRANSFERÊNCIA DE SEDE OU DE FILIAL, DE OUTRA UF NIRE anterior	UF	USO DA JUNTA COMERCIAL DEPENDENTE DE AUTORIZAÇÃO GOVERNAMENTAL <input type="checkbox"/> 1 - SIM <input checked="" type="checkbox"/> 3 - NÃO
--	-----------------------------	--	----	---

ASSINATURA DE FIRMA PELO EMPRESÁRIO (ou pelo representante/assistente/gerente/procurador)
Jose Braz Couto Junior
JOSE BRAZ COUTO JUNIOR

DATA DA ASSINATURA
16.08.2003

ASSINATURA DO EMPRESÁRIO

PARA USO EXCLUSIVO DA JUNTA COMERCIAL

DEFERIDO. PUBLIQUE-SE E ARQUIVE-SE. JUNTA Comercial do Paraná JADYR CLAUDIO DAMEN RG 948718 SSP - PR 22 A GO 2003	AUTENTICAÇÃO JUNTA COMERCIAL DO PARANÁ ESCRITORIO REGIONAL DE TOLEDO CERTIFICADO O REGISTRO EM: 22/08/2003 SOB NÚMERO: 81105568981 Protocolo: 03/256910-6 MARIA TEREZA LOPES SALOMAO SECRETARIA GERAL
---	--

Processo Licitatório
Folha nº **130**
Pato Bragado - PR



NÚMERO DE IDENTIFICAÇÃO DO REGISTRO DE EMPRESA - NIRE DA SEDE 4110556898-1		NIRE DA FILIAL (preencher somente se ato referir-se a filial)	
NOME DO EMPRESÁRIO (completo sem abreviaturas) JOSE BRAZ COUTO JUNIOR			
NATURAL DE (idade e sigla do estado) BANANAL	UF SP	NACIONALIDADE BRASILEIRO	ESTADO CIVIL Casado
SEXO <input checked="" type="checkbox"/> M <input type="checkbox"/> F	REGIME DE BENS (se casado) Comunhão parcial		
FILHO DE (pai) JOSE BRAZ COUTO	(mãe) MARIA ESTERLINA COUTO		
NASCIDO EM (data de nascimento) 22.05.1971	IDENTIDADE número 4.795.169-0	Órgão emissor SSP	UF PR
CPF (número) 816279399-20			
EMANCIPADO POR (forma de emancipação - somente no caso de menor)			
DOMICILIADO NA (LOGRADOURO - rua, av, etc.) RUA GOIÁS			NÚMERO 1226
COMPLEMENTO	BAIRRO / DISTRITO CENTRO	CEP 85960-000	CÓDIGO DO MUNICÍPIO (Uso da Junta Comercial)
MUNICÍPIO MARECHAL CÂNDIDO RONDON			UF PR

declara, sob as penas da lei, não estar impedido de exercer atividade empresária, que não possui outro registro de empresário e requer à Junta Comercial do PARANÁ:

CÓDIGO DO ATO 002	DESCRIÇÃO DO ATO ALTERAÇÃO	CÓDIGO DO EVENTO 021	DESCRIÇÃO DO EVENTO ALTERAÇÃO DE DADOS
CÓDIGO DO EVENTO	DESCRIÇÃO DO EVENTO	CÓDIGO DO EVENTO	DESCRIÇÃO DO EVENTO

NOME EMPRESARIAL JOSE BRAZ COUTO JUNIOR ME			NÚMERO 1226
LOGRADOURO (rua, av, etc.) RUA GOIÁS			
COMPLEMENTO	BAIRRO / DISTRITO CENTRO	CEP 85960-000	CÓDIGO DO MUNICÍPIO (Uso da Junta Comercial)
MUNICÍPIO MARECHAL CÂNDIDO RONDON		UF PR	CORREIO ELETRÔNICO (E-MAIL)

VALOR DO CAPITAL - R\$ 30.000,00	VALOR DO CAPITAL (por extenso) TRINTA MIL REAIS
CÓDIGO DE ATIVIDADE ECONÔMICA (CNAE Fiscal) Atividade principal 5249-3/99 Atividades secundárias 0162-8/03	DESCRIÇÃO DO OBJETO COMÉRCIO VAREJISTA DE RAÇÕES, CONCENTRADOS E PREMIX SERVIÇOS DE MANEJO DE ANIMAIS

DATA DE INÍCIO DAS ATIVIDADES 25.08.2003	NÚMERO DE INSCRIÇÃO NO CNPJ 05.836.463/0001-01	TRANSFERÊNCIA DE SEDE OU DE FILIAL DE OUTRA UF NIRE anterior	UF	LOG DA JUNTA COMERCIAL DEPENDENTE DE AUTORIZAÇÃO GOVERNAMENTAL
ASSINATURA DA FIRMA PELO EMPRESÁRIO (ou pelo representante assistente/parente/procurador) <i>Jose Braz Couto Junior ME</i>				
DATA DA ASSINATURA 05.11.2010	ASSINATURA DO EMPRESÁRIO <i>[Assinatura]</i>			

PARA USO EXCLUSIVO DA JUNTA COMERCIAL

DEFERIDO. PUBLIQUE-SE E ARQUE-SE. <i>Cristiane Prestes</i> Junta Comercial do Paraná Cristiane Maria Lamos Prestes RG 4.192.500-0 SSP-PR Agência Regional de Mar. Cândido Rondon - PR	AUTENTICAÇÃO 	<p>JUNTA COMERCIAL DO PARANÁ AGENCIA REGIONAL DE MARECHAL CANDIDO RONDON CERTIFICO O REGISTRO EM: 19/11/2010 SOB NÚMERO: 20108450481 Protocolo: 10/845048-1, DE 17/11/2010</p> <p>Empresa: 4110556898-1 JOSE BRAZ COUTO JUNIOR ME</p> <p>SEBASTIÃO MOTTA SECRETARIO GERAL</p>
---	------------------	---

Comprovante de Inscrição e de Situação Cadastral

Contribuinte,

Confira os dados de Identificação da Pessoa Jurídica e, se houver qualquer divergência, providencie junto à RFB a sua atualização cadastral.

	REPÚBLICA FEDERATIVA DO BRASIL		
CADASTRO NACIONAL DA PESSOA JURÍDICA			
NÚMERO DE INSCRIÇÃO 05.836.463/0001-01 MATRIZ	COMPROVANTE DE INSCRIÇÃO E DE SITUAÇÃO CADASTRAL	DATA DE ABERTURA 22/08/2003	
NOME EMPRESARIAL JOSE BRAZ COUTO JUNIOR - ME			
TÍTULO DO ESTABELECIMENTO (NOME DE FANTASIA) BRAZVET SAUDE ANIMAL			
CÓDIGO E DESCRIÇÃO DA ATIVIDADE ECONÔMICA PRINCIPAL 47.89-0-99 - Comércio varejista de outros produtos não especificados anteriormente			
CÓDIGO E DESCRIÇÃO DAS ATIVIDADES ECONÔMICAS SECUNDÁRIAS 01.62-8-03 - Serviço de manejo de animais			
CÓDIGO E DESCRIÇÃO DA NATUREZA JURÍDICA 213-5 - EMPRESARIO (INDIVIDUAL)			
LOGRADOURO R GOIAS	NÚMERO 1226	COMPLEMENTO SALA 01	
CEP 85.960-000	BAIRRO/DISTRITO CENTRO	MUNICÍPIO MARECHAL CANDIDO RONDON	UF PR
SITUAÇÃO CADASTRAL ATIVA		DATA DA SITUAÇÃO CADASTRAL 04/09/2004	
MOTIVO DE SITUAÇÃO CADASTRAL			
SITUAÇÃO ESPECIAL *****		DATA DA SITUAÇÃO ESPECIAL *****	

Aprovado pela Instrução Normativa RFB nº 1.183, de 19 de agosto de 2011.

Emitido no dia **08/05/2013** às **15:20:48** (data e hora de Brasília).

Página: 1/1

Voltar

Processo Licitatório
Folha nº 132
Pato Bragado - PR





Comprovante de Inscrição Cadastral - CICAD

Inscrição no CAD/ICMS	Inscrição CNPJ	Início das Atividades
90287668-55	05.836.463/0001-01	09/2003

Empresa / Estabelecimento	
Nome Empresarial	JOSE BRAZ COUTO JUNIOR
Título do Estabelecimento	BRAZVET SAUDE ANIMAL
Endereço do Estabelecimento	RUA GOIAS, 1226 - CENTRO - CEP 85960-000 FONE: (45) 9105-0021
Município de Instalação	MARECHAL CANDIDO RONDON - PR, DESDE 09/2003 (Estabelecimento Matriz)

Qualificação	
Situação Atual	ATIVO - SIMPLES NACIONAL / SIMPLES NACIONAL - PRAZO NAO APLICAVEL, DESDE 07/2007
Natureza Jurídica	213-5 - EMPRESÁRIO (INDIVIDUAL)
Atividade Econômica Principal do Estabelecimento	4789-0/04 - COMERCIO VAREJISTA DE ANIMAIS VIVOS E DE ARTIGOS E ALIMENTOS PARA ANIMAIS DE ESTIMACAO
Atividade(s) Econômica(s) Secundária(s) do Estabelecimento	

Quadro Societário			
Tipo	Inscrição	Nome Completo / Nome Empresarial	Qualificação
CPF	816.279.399-20	JOSE BRAZ COUTO JUNIOR	EMPRESÁRIO

Este CICAD tem validade até 07/06/2013.

Os dados cadastrais deste estabelecimento poderão ser confirmados via Internet
www.fazenda.pr.gov.br

 <p>Estado do Paraná Secretaria de Estado da Fazenda Coordenação da Receita do Estado</p> <p>CAD/ICMS Nº 90287668-55</p> <p>Emitido Eletronicamente via Internet 08/05/2013 15:12:41</p> <p>Dados transmitidos de forma segura Tecnologia CELEPAR</p>

Processo Licitatório
Folha nº 133
Pato Bragado - PR



Certificado de Regularidade do FGTS - CRF

Inscrição: 05836463/0001-01, 05836463/0001-01
Razão Social: JOSE BRAZ COUTO JUNIOR
Endereço: RUA MINAS GERAIS 1332 / CENTRO / MARECHAL CANDIDO RONDON / PR / 85960-000

A Caixa Econômica Federal, no uso da atribuição que lhe confere o Art. 7, da Lei 8.036, de 11 de maio de 1990, certifica que, nesta data, a empresa acima identificada encontra-se em situação regular perante o Fundo de Garantia do Tempo de Serviço - FGTS.

O presente Certificado não servirá de prova contra cobrança de quaisquer débitos referentes a contribuições e/ou encargos devidos, decorrentes das obrigações com o FGTS.

Validade: 08/05/2013 a 06/06/2013 ✓

Certificação Número: 2013050814544060198970

Informação obtida em 08/05/2013, às 14:54:40.

A utilização deste Certificado para os fins previstos em Lei está condicionada à verificação de autenticidade no site da Caixa:
www.caixa.gov.br

Processo Licitatório
Folha nº 134
Pato Bragado - PR



MINISTÉRIO DA FAZENDA
Secretaria da Receita Federal do Brasil

CERTIDÃO NEGATIVA
DE DÉBITOS RELATIVOS ÀS CONTRIBUIÇÕES PREVIDENCIÁRIAS E
ÀS DE TERCEIROS

Nº 000202013-14025463

Nome: JOSE BRAZ COUTO JUNIOR - ME

CNPJ: 05.836.463/0001-01

Ressalvado o direito de a Fazenda Nacional cobrar e inscrever quaisquer dívidas de responsabilidade do sujeito passivo acima identificado que vierem a ser apuradas, é certificado que não constam pendências em seu nome relativas a contribuições administradas pela Secretaria da Receita Federal do Brasil (RFB) e a inscrições em Dívida Ativa da União (DAU).

Esta certidão, emitida em nome da matriz e válida para todas as suas filiais, refere-se exclusivamente às contribuições previdenciárias e às contribuições devidas, por lei, a terceiros, inclusive às inscritas em DAU, não abrangendo os demais tributos administrados pela RFB e as demais inscrições em DAU, administradas pela Procuradoria-Geral da Fazenda Nacional (PGFN), objeto de Certidão Conjunta PGFN/RFB.

Esta certidão é válida para as finalidades previstas no art. 47 da Lei nº 8,212 de 24 de julho de 1991, exceto para:

- averbação de obra de construção civil no Registro de Imóveis;
- redução de capital social, transferência de controle de cotas de sociedade limitada e cisão parcial ou transformação de entidade ou de sociedade sociedade empresária simples;
- baixa de firma individual ou de empresário, conforme definido pelo art.931 da Lei nº 10.406, de 10 de Janeiro de 2002 - Código Civil, extinção de entidade ou sociedade empresária ou simples.

A aceitação desta certidão está condicionada à finalidade para a qual foi emitida e à verificação de sua autenticidade na Internet, no endereço <<http://www.receita.fazenda.gov.br>>.

Certidão emitida com base na Portaria Conjunta PGFN/RFB nº 01, de 20 de janeiro de 2010.

Emitida em 08/05/2013.

Válida até 04/11/2013. ✓

Certidão emitida gratuitamente.

Atenção: qualquer rasura ou emenda invalidará este documento.

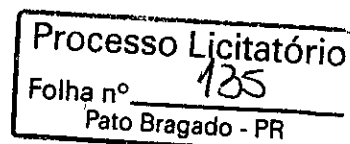



MINISTÉRIO DA FAZENDA
Procuradoria-Geral da Fazenda Nacional
Secretaria da Receita Federal do Brasil

CERTIDÃO CONJUNTA NEGATIVA
DE DÉBITOS RELATIVOS AOS TRIBUTOS FEDERAIS E À DÍVIDA ATIVA DA UNIÃO

Nome: JOSE BRAZ COUTO JUNIOR - ME
CNPJ: 05.836.463/0001-01

Ressalvado o direito de a Fazenda Nacional cobrar e inscrever quaisquer dívidas de responsabilidade do sujeito passivo acima identificado que vierem a ser apuradas, é certificado que não constam pendências em seu nome, relativas a tributos administrados pela Secretaria da Receita Federal do Brasil (RFB) e a inscrições em Dívida Ativa da União junto à Procuradoria-Geral da Fazenda Nacional (PGFN).

Esta certidão, emitida em nome da matriz e válida para todas as suas filiais, refere-se exclusivamente à situação do sujeito passivo no âmbito da RFB e da PGFN, não abrangendo as contribuições previdenciárias e as contribuições devidas, por lei, a terceiros, inclusive as inscritas em Dívida Ativa do Instituto Nacional do Seguro Social (INSS), objeto de certidão específica.

A aceitação desta certidão está condicionada à verificação de sua autenticidade na Internet, nos endereços <<http://www.receita.fazenda.gov.br>> ou <<http://www.pgfn.fazenda.gov.br>>.

Certidão emitida com base na Portaria Conjunta PGFN/RFB nº 3, de 02/05/2007.
Emitida às 03:56:19 do dia 08/02/2013 <hora e data de Brasília>.
Válida até 07/08/2013.
Código de controle da certidão: **9756.AF60.FFC4.4BEA**

Certidão emitida gratuitamente.

Atenção: qualquer rasura ou emenda invalidará este documento.

Processo Licitatório
Folha nº 136
Pato Bragado - PR

08/05/2013 14:57



Estado do Paraná
Secretaria de Estado da Fazenda
Coordenação da Receita do Estado

Certidão Negativa
de Débitos Tributários e de Dívida Ativa Estadual
Nº 10387399-76

Certidão fornecida para o CNPJ/MF: 05.836.463/0001-01

Nome: JOSE BRAZ COUTO JUNIOR

Ressalvado o direito da Fazenda Pública Estadual inscrever e cobrar débitos ainda não registrados ou que venham a ser apurados, certificamos que, verificando os registros da Secretaria de Estado da Fazenda, constatamos não existir pendências em nome do requerente, nesta data.

Obs: Esta Certidão engloba todos os estabelecimentos da empresa e refere-se a débitos de natureza tributária e não tributária, bem como ao descumprimento de obrigações tributárias acessórias.

Finalidade: Simples verificação

A autenticidade desta Certidão deverá ser confirmada via Internet
www.fazenda.pr.gov.br

Esta Certidão tem validade até 05/09/2013 - Fornecimento Gratuito

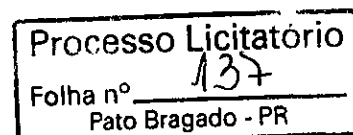
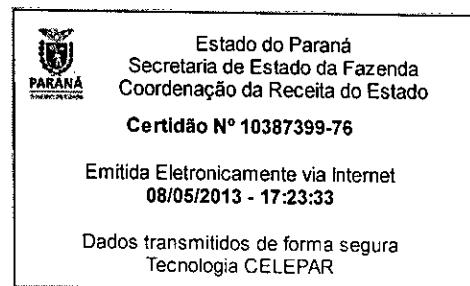



Certidão Negativa de Débito

Nº 4026 / 2013

Dados do Contribuinte:

C.N.P.J.: 05.836.463/0001-01
Código: 2933241
Contribuinte: JOSE BRAZ COUTO JUNIOR
Endereço: RUA GOIAS, 1226 - SALA 01
Bairro: CENTRO
Cidade: MARECHAL CANDIDO RONDON
Estado: PR
CEP: 85960000

Finalidade da Certidão: PARA FINS DE COMPROVAÇÃO PRÓPRIA.

Certidão Negativa:

Certifico, para os devidos fins, que INEXISTEM DÉBITOS referentes a Tributos Municipais, inscritos ou não em Dívida Ativa, em nome do contribuinte acima citado, até a presente data.

Reserva-se o direito da Fazenda Municipal cobrar dívidas posteriormente apuradas mesmo as referentes a períodos compreendidos nesta CERTIDÃO.

A aceitação da presente certidão está condicionada a verificação de sua validade na internet no endereço: www.mcr.pr.gov.br ou no setor tributário da Prefeitura

Observação: Esta Certidão é válida somente para o contribuinte acima citado.

Processo Licitatório
Folha nº 138
Pato Bragado - PR



PODER JUDICIÁRIO
JUSTIÇA DO TRABALHO

CERTIDÃO NEGATIVA DE DÉBITOS TRABALHISTAS

Nome: JOSE BRAZ COUTO JUNIOR - ME (MATRIZ E FILIAIS)
CNPJ: 05.836.463/0001-01
Certidão nº: 29646359/2013
Expedição: 08/05/2013, às 15:13:47
Validade: 03/11/2013 - 180 (cento e oitenta) dias, contados da data de sua expedição.

Certifica-se que JOSE BRAZ COUTO JUNIOR - ME (MATRIZ E FILIAIS), inscrito(a) no CNPJ sob o nº 05.836.463/0001-01, NÃO CONSTA do Banco Nacional de Devedores Trabalhistas.

Certidão emitida com base no art. 642-A da Consolidação das Leis do Trabalho, acrescentado pela Lei nº 12.440, de 7 de julho de 2011, e na Resolução Administrativa nº 1470/2011 do Tribunal Superior do Trabalho, de 24 de agosto de 2011.

Os dados constantes desta Certidão são de responsabilidade dos Tribunais do Trabalho e estão atualizados até 2 (dois) dias anteriores à data da sua expedição.

No caso de pessoa jurídica, a Certidão atesta a empresa em relação a todos os seus estabelecimentos, agências ou filiais.

A aceitação desta certidão condiciona-se à verificação de sua autenticidade no portal do Tribunal Superior do Trabalho na Internet (<http://www.tst.jus.br>).

Certidão emitida gratuitamente.

INFORMAÇÃO IMPORTANTE

Do Banco Nacional de Devedores Trabalhistas constam os dados necessários à identificação das pessoas naturais e jurídicas inadimplentes perante a Justiça do Trabalho quanto às obrigações estabelecidas em sentença condenatória transitada em julgado ou em acordos judiciais trabalhistas, inclusive no concernente aos recolhimentos previdenciários, a honorários, a custas, a emolumentos ou a recolhimentos determinados em lei; ou decorrentes de execução de acordos firmados perante o Ministério Público do Trabalho ou Comissão de Conciliação Prévia.

Processo Licitatório
Folha nº 133
Pato Bragado - PR

JOSE BRAZ COUTO JUNIOR - BRAZVET

CNPJ 05.836.463/0001-01

IE: 90288668-55

CPS 23405570

Rua Goiás, 1226, Centro

Marechal Cândido Rondon - Paraná.

Fone: (45) 9134-2279

CEP 85.960-000

À Comissão Permanente de Licitação da Prefeitura de Pato Bragado - Pr

DECLARAÇÃO DE INIDONEIDADE

Declaramos para os devidos fins de direito, na qualidade de Proponente do procedimento licitatório, sob a modalidade Convite nº 016/2013, instaurado por esta Prefeitura, que não fomos declarados inidôneos, para licitar ou contratar com o Poder Público, em qualquer de suas esferas.

Por ser expressão da verdade, firmamos a presente declaração.

Marechal Cândido Rondon, em 08 de Maio de 2013.

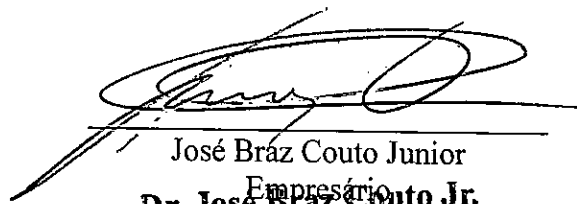

José Braz Couto Junior
Empresário
Dr. José Braz Couto Jr.
Med. Veterinário - CRMV-PR 3615
Cadastro DDSA Nº 437/02
Nº da Habilitação 588/07

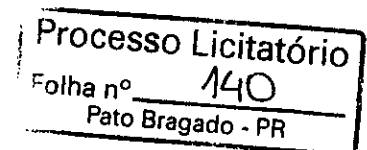

JOSE BRAZ COUTO JUNIOR - BRAZVET

CNPJ 05.836.463/0001-01

IE: 90288668-55

CPS 23405570

Rua Goiás, 1226, Centro

Marechal Cândido Rondon – Paraná.

Fone: (45) 9134-2279

CEP 85.960-000

À Comissão Permanente de Licitação da Prefeitura de Pato Bragado - Pr

DECLARAÇÃO DE RECEBIMENTO E/OU ACESSO A DOCUMENTAÇÃO

Declaramos para os devidos fins de direito, na qualidade de Proponente do procedimento licitatório, sob a modalidade Convite nº 016/2013, instaurado por esta Prefeitura, que recebemos os documentos e tomamos conhecimento de todas as informações e condições locais para o cumprimento das obrigações objeto da licitação.

Por ser expressão da verdade, firmamos a presente declaração.

Marechal Cândido Rondon, em 08 de Maio de 2013.

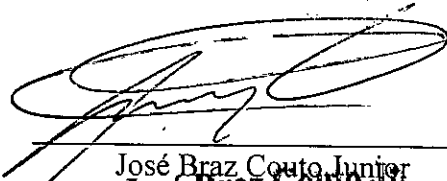
José Braz Couto Junior
Dr. José Braz Couto Jr
Empresário nº 3615
Med. Veterinário - CRMV-PR
Cadastro DDSA Nº 437/02
Nº da Habilitação 589/07

Processo Licitatório
Folha nº 141
Pato Bragado - PR



JOSE BRAZ COUTO JUNIOR - BRAZVET

CNPJ 05.836.463/0001-01

IE: 90288668-55

CPS 23405570

Rua Goiás, 1226, Centro

Marechal Cândido Rondon – Paraná.

Fone: (45) 9134-2279

CEP 85.960-000

À Comissão Permanente de Licitação da Prefeitura de Pato Bragado - Pr

DECLARAÇÃO DE RESPONSABILIDADE

Declaramos para os devidos fins de direito, na qualidade de Proponente do procedimento licitatório, sob a modalidade Convite nº 016/2013, instaurado por esta Prefeitura, que assumimos a inteira responsabilidade pela perfeita entrega dos materiais.

Por ser expressão da verdade, firmamos a presente declaração.

Marechal Cândido Rondon, em 08 de Maio de 2013.

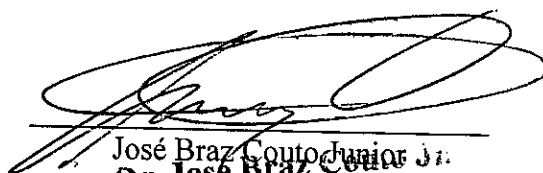

José Braz Couto Junior J.J.
Dr. José Braz Couto
Empresário MV-PR 3615
Med. Veterinário
Cadastro DDSA Nº 437/02
Nº da Habilitação 588/117

Processo Licitatório
Folha nº 142
Pato Bragado - PR



JOSE BRAZ COUTO JUNIOR - BRAZVET

CNPJ 05.836.463/0001-01

IE: 90288668-55

CPS 23405570

Rua Goiás, 1226, Centro

Marechal Cândido Rondon – Paraná.

Fone: (45) 9134-2279

CEP 85.960-000

À Comissão Permanente de Licitação da Prefeitura de Pato Bragado - Pr

DECLARAÇÃO DE AUTENTICIDADE

Declaramos para os devidos fins de direito, na qualidade de Proponente do procedimento licitatório, sob a modalidade Convite nº 016/2013, instaurado por esta Prefeitura, que assumimos inteira responsabilidade pela autenticidade de todos os documentos apresentados, sob as penas da Lei.

Por ser expressão da verdade, firmamos a presente declaração.

Marechal Cândido Rondon, em 08 de Maio de 2013.

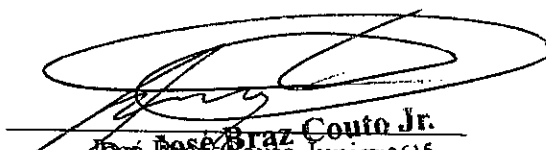
José Braz Couto Jr.
Med. Veterinário - CRM nº 3615
Cadastro Especial nº 437/02
Nº da Habilitação 588/07

Processo Licitatório
Folha nº 143
Pato Bragado - PR



JOSE BRAZ COUTO JUNIOR - BRAZVET

CNPJ 05.836.463/0001-01

IE: 90288668-55

CPS 23405570

Rua Goiás, 1226, Centro

Marechal Cândido Rondon – Paraná.

Fone: (45) 9134-2279

CEP 85.960-000

À Comissão Permanente de Licitação da Prefeitura de Pato Bragado – Pr
Convite nº 016/2013

**DECLARAÇÃO DE QUE SE ENQUADRA COMO MICROEMPRESA OU
EMPRESA DE PEQUENO PORTE (Lei Complementar 122/1906)**

Pelo presente instrumento, a empresa JOSÉ BRAZ COUTO JUNIOR, estabelecida na Rua Goiás, 1226, Centro, na Cidade de Marechal Cândido Rondon, Estado do Paraná, inscrita no CNPJ sob nº. 15.664.867/0001-19, por intermédio de seu representante legal, o Sr. José Braz Couto Junior, portador da Carteira de Identidade nº. 4.795.169-0, expedida pela SSP/PR e do CPF nº. 816.279.399-20, **DECLARA**, sob penas da Lei, que se enquadra como MICROEMPRESA nos termos do Artigo 3º *caput*, incisos I e II da Lei Complementar 122/1906.

Por ser expressão da verdade, firmamos o presente.

08 de Maio de 2013.

Dr. José Braz Couto Jr.

~~Med. Veterinário – CRMV-PR 3615~~

~~Cadastro DDSA nº 437/02~~

~~da Habilitação 588/07~~

José Braz Couto Junior

RG 4.795.169-0, CPF nº. 816.279.399-20

Empresário

Processo Licitatório

Folha nº 143

Pato Bragado - PR



PROPONENTE - JOSÉ BRAZ COUTO JUNIOR

PREFEITURA DO MUNICÍPIO DE PATO BRAGADO

COMISSÃO PERMANENTE DE LICITAÇÕES

CONVITE Nº 016/2013

DATA DE ABERTURA: 09.05.2013 - HORÁRIO: 11H10MIN

ENVELOPE N.º 01 - "DOCUMENTAÇÃO"

PREFEITURA DO MUNICÍPIO DE PATO BRAGADO

PROTOCOLO GERAL

Protocolo Nº: 1056

Data: 09/05/2013

HS: 10:12 Rdeuter

Processo Licitatório
Folha nº 145
Pato Bragado - PR

ZARDO & ANDREOLLA LTDA – ME

CNPJ N.º 97.369.532/0001-32
CAD. ICMS: 45100059-40
Rua Amazonas, 1429, Centro
Entre Rios do Oeste – PR
CEP.: 85988-000 Fone: (45) 3257-1131

PROPOSTA DE PREÇOS

Entre Rios do Oeste - PR, 07 de Maio de 2013.

À comissão de Licitação – Ref : Convite n.º 016/2013

Prezados Senhores:

Apresentamos e submetemos a apreciação de Vossas Senhorias nossa proposta de preços relativa ao fornecimento de doses de sêmen bovino, conforme descrito no Objeto dessa Licitação.

O valor proposto e o seguinte:

Touro	Características	Raça	Doses	Preço Unitário	Valor Total
1. HULK	Sêmem de boa procedência Mãe que numa única lactação de 365 dias produziu mínimo de 10.000kg leite. Avó paterna que produziu em uma única lactação de 365 dias no mínimo 12.000kg leite.	Pardo Suíço Leite	100	R\$10,00	R\$ 1.000,00
2. SEGREDO	Semem de touro provado ou em teste de progênie da raça. PAI e Avo materno provados com no mínimo um PTAL de 100kg.	Gir Leite	150	R\$ 9,80	R\$ 1.470,00
3. ERNESTO	Base provada da raça INTERBULL, versão americana Dezembro 2012 ou equivalente Positiva em leite = ou + 330lbs CCS=ou-2.90. Facilidade parto=ou-6%, ou equivalente pais de origem. Profundidade corporal = ou + 1.30 Composto pernas e pés + ou = 1.80 CCS = ou - 2,90 PL = ou + 1.1 PTAT = ou + 2.30 Gordura (%) = ou + 0,03% Proteína (%) = ou + 0,07% Inserção úbere anterior = ou + 2,60 Altura úbere posterior = ou + 2,40 Ligamento central=ou +4.00 Profundidade de úbere = ou + 2.50 Largura úbere posterior=ou +2.20 Provado mínimo de 130 filhas em no mínimo 100 rebanhos.	HPB	500	R\$ 21,00	R\$ 10.500,00
4. BIG WINNER	Touro indicado para pastejo e alto sólidos Positivo leite Positivo úbere Positivo pernas e pés Estatura negativa PTAG=ou+0.18 PTAP=ou+0.10 PL=ou+4.2 Provado no mínimo 130 filhas em no mínimo 100 rebanhos Facilidade parto igual ou menor que 7 ou	HPB	400	R\$ 15,00	R\$ 6.000,00

Processo Licitatório
Folha nº 146
Rato Bragado - PR

ZARDO & ANDREOLLA LTDA – ME

CNPJ N.º 97.369.532/0001-32
CAD. ICMS: 45100059-40
Rua Amazonas, 1429, Centro
Entre Rios do Oeste – PR
CEP.: 85988-000 Fone: (45) 3257-1131

	equivalente pais de origem. Prova base americana, versão INTERBULL referencia Dezembro 2012, ou equivalente.				
5. ICHANT	Base prova da raça versão americana INTERBULL referencia Dezembro 2012, ou equivalente. Provado mínimo de 100 filhas em no mínimo 45 rebanhos. PTAL=ou+1250lb PTAT=ou+0.80 Facilidade parto =ou – 6% Positivo para proteína=ou+40lb. Força leiteira =ou+1.70 CCS=ou-2,95 Profundidade corporal=ou+0.90 Inserção úbere anterior =ou+1.00 Ligamento central=ou+1.60 Pernas e pés=ou+0.40	HPB	400	R\$10,40	R\$ 4.160,00
6 MORAZAN	Base prova da raça INTERBULL, versão americana referencia Dezembro 2012, ou equivalente. Minimo de 120 filhas provadas em no mínimo 100 rebanhos. PTAL = ou +740lbs. PTAP =ou + 0.08% PTAT=ou+ 1.70 PL positiva Inserção úbere anterior =ou+2.75 Altura úbere posterior =ou+ 1.50 Largura úbere posterior =ou+1.35 Ligamento Central =ou+0.90 Profundidade Ubere=ou+3.00 Colocação dos tetos=ou+1.90	HPB	300	R\$ 37,00	R\$ 11.100,00
Valor Global da Proposta				R\$ 34.230,00	

O prazo de validade da proposta de preços é de 60 (sessenta) dias corridos.

Prazo de Entrega: 10 Dias após a solicitação.

Declaramos que, em nossos preços, estão incluídos todos os custos diretos e indiretos para a perfeita entrega do objeto desta Licitação, tais como materiais, aparelhos, equipamentos e outros fornecimentos pertinentes, mão de obra, encargos sociais, administração, lucro e qualquer outra despesa incidente sobre serviços.

Na entrega deste objeto, observaremos rigorosamente as especificações das normas técnicas ou qualquer outra que garanta a qualidade igual ou superior, assumindo, desde já, a integral responsabilidade pela perfeita realização dos trabalhos.

Atenciosamente,



Gilmar Paulo Zardo
Sócio Administrador
CPF.: 312.689.780-00
RG.: 8.638.670-4-SSP-PR

Processo Licitatório
Folha nº 147
Pato Bragado - PR





Diciembre Toros
Valores Genéticos

Inicio Toro Lechero Registrar Información Enlaces Email

Print This Page

PROBSTLAND ERNESTO

Nacido: 11/17/2002 (M/D/Y)

No.: USAM000133759547
NAAB: 203HO00376

Características Ostras:

% Fiab.	Leche Lbs.	% Grasa	% Prot	Grasa Lbs.	Prot Lbs.	NM\$	FM\$	CM\$	Hijas EU	Rebaños EU	% US Hijas	Valores
99	334	0.03	20	0.08	31	325	243	419	2911	508	53	USA-1,12/2012

Características Ostras:

Ostras	% Fiab.	Score
Facilidad de Parto	99%	5
Prod Life	91%	1.1
Contaje de Células Somáticas	97%	2.87

Información de Tipo,
HA-, 12/2012:

TPI	1869	PTAT	2.33
% Fiab.	Hijas EU	Rebaños EU	
96%	1045	271	

Pedigri:

Padre	SANDY-VALLEY FORBIDDEN-ET
Abuelo Materno	ETAZON ADDISON
Abuelo Paterno	MJR BLACKSTAR EMORY-ET

Características de Tipo:

Ostras	Perfil	Velor
Ubre		2.31
P & P		1.80
Body		1.63
Dairy		1.90
Estatura		2.13
Fortaleza		1.28
Prof. Corporal		1.35
Carac. Lechro		1.63
Angulo de Grupa		0.93
Ancho de Grupa		0.39
Patas Lateral		0.68
Patas Posterior		2.43
Angulo del Pie		1.66
Score Patas		2.01
Ubre Anterior		2.65
Alt. Ubre Post.		2.41
Ancho Ubre Post.		2.22
Soporte Central		4.08
Prof. de Ubre		2.50
Coloc. Pezones		4.49
Largo Pezones		4.38
Teat Length		-0.97
HA-, 12/2012	-2 -1 0 +1 +2	

Processo Licitatório
Folha nº 148
Pato Bragado - PR





HULK

MONTE ALVÃO HULK III FIV ENSIGN TE

Pardo-Suíço



HULK

Versão Pdf do Anuário de Raças Europeias de Leite 2012

- Alta conformação com produção
- Hulk vem de uma família positiva em sólidos (G e P)
- Sua mãe, classificada EX 93, foi Grande Campeã da Raça em Belo Horizonte e Bi Res. Campeã Nacional em 2006 e 2007
- Ela também foi Melhor Úbere, com produção de mais de 10.000 kg leite
- Hulk tem uma meio-irmã classificada EX 91 e premiada Melhor Úbere Nacional
- Homozigoto BB para Kappa Caseína

TOP ACRES ELEGANT SIMON

R HART SIMON ENSIGN

HIGH SPRUCE STRECHY EVE

8.07 365d 2x 14,445kg 5,25%G

MORT JADE STARBUCK

4.10 365d 2x 10,038kg 4,19%G

FORT MELLIN PRETUS

8.08 365d 2x 8,119kg 3,72%G

MONTE ALVÃO HULK III FIV ENSIGN TE

Código: 50566
 Registro: 145252
 Nascimento: 8/8/09
 Peso: 560 kg aos
 20 meses
 Criador: Luiz Savio
 de Souza Cruz

Processo Licitatório
 Folha nº 149
 Pato Bragado - PR



SEGREDO CAL

GIR LEITEIRO

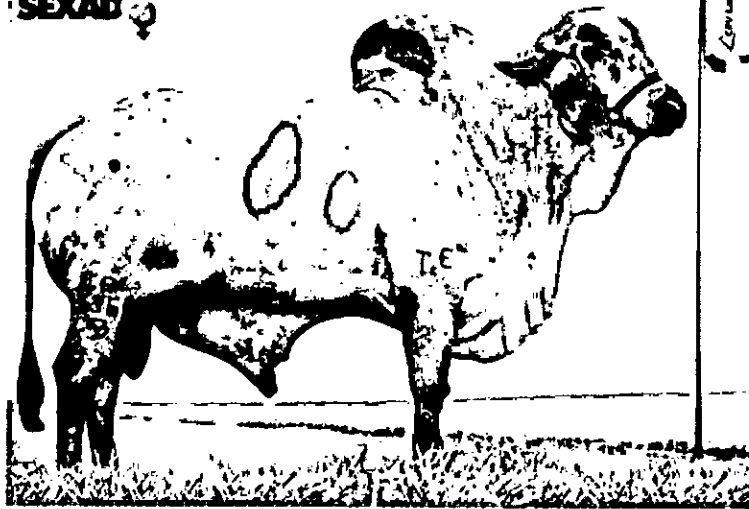

- Reúne o melhor das Fazendas Brasília e Calciolândia
- Tipo leiteiro, angulosidade e requinte
- Sua mãe é Recordista Mundial de Concursos Leiteiros
- Pelagem Ideal para cruzamentos

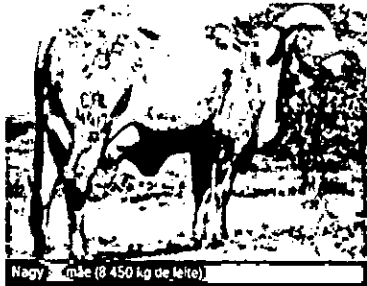

Nagy mãe (8.450 kg de leite)



Filhas na fazenda Tana



Acega CAL e Adega CAL filhas na fazenda Calciolândia

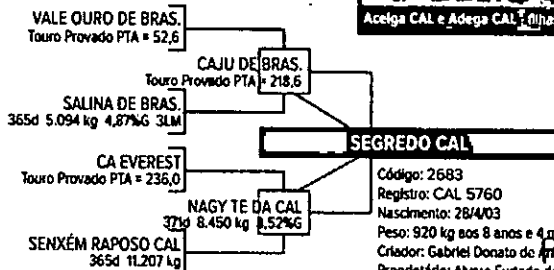

Versão PDF do Anuário Raças de Leite Zebuínas 2013

Processo Licitatório
 Folha nº 150
 Pato Bragado - PR





Diciembre Toros
Valores Genéticos

Inicio Toro Lechero Registrar Información Enlaces Email



BIG WINNER

Nacido: 8/14/2005 (M/D/Y)

No.: NLOM000429759583
NAAB: 097HO39393

Características Ostras:

% Fiab.	Leche Lbs.	% Grasa	% Prot	Grasa Lbs.	Prot Lbs.	NM\$	FMS\$	CM\$	Hijas EU	Rebaños EU	% US Hijas	Valores
82	56	0.19	53	0.11	31	465	367	585	370	184	0	USA-I,12/2012

Características Ostras:

Ostras	% Fiab.	Score
Facilidad de Parto	72%	7
Prod Life	65%	4.2
Contaje de Células Somáticas	77%	3.09

Información de Tipo,

HA-M, 12/2012:

TPI	1760	PTAT	-0.4
% Fiab.	Hijas EU	Rebaños EU	
75%	81	53	

Pedigri:

Padre	ART-ACRES WIN 395-ET
Abuelo Materno	FRANKENHOF LUCKY LEO
Abuelo Paterno	LADYS-MANOR WINCHESTER-ET

Características de Tipo:

Ostras	Perfil	Valor
Ubre		0.12
P & P		0.54
Body		-0.91
Dairy		0.00
Estatura		-1.41
Fortaleza		-0.16
Prof. Corporal		-1.14
Carac. Lechro		-0.21
Angulo de Grupa		0.26
Ancho de Grupa		0.03
Patas Lateral		0.26
Patas Posterior		0.55
Angulo del Pie		-0.03
Score Patas		0.92
Ubre Anterior		1.39
Alt. Ubre Post.		-0.33
Ancho Ubre Post.		-0.12
Soporte Central		-0.80
Prof. de Ubre		0.25
Coloc. Pezones		-0.17
Largo Pezones		0.38
Teat Length		-0.38
HA-M, 12/2012	-2 -1 0 +1 +2	

Processo Licitatório
Folha nº 151
Pato Bragado - PR



Dairy Bulls .com

Diciembre Toros
Valores Genéticos

Inicio Toro Lechero Registrar Información Enlaces Email

 Print This Page

ZELIV ICHANT

Nacido: 4/9/2004 (M/D/Y)

No.: CZEM000050561061
NAAB: 097HO20007

Características Ostras:

% Flab.	Leche Lbs.	% Grasa	% Prot	Grasa Lbs.	Prot Lbs.	NM\$	FM\$	CM\$	Hijas EU	Rebaños EU	% US Hijas	Valores
72	1275	-0.11	17	0.02	43	217	206	241	137	45	0	USA-I,12/2012

Características Ostras:

Ostras	% Flab.	Score
Facilidad de Parto	37%	6
Prod Life	55%	-0.2
Contaje de Células Somáticas	70%	2.94

Información de Tipo, HA-M, 12/2012:

TPI	1677	PTAT	0.81
% Flab.	Hijas EU	Rebaños EU	
63%	96	38	

Pedigri:

Padre	ALTAGEN-I MERCHANT
Abuelo Materno	ETAZON ADDISON
Abuelo Paterno	PARKER AERO WADE-ET

Características de Tipo:

Ostras	Perfil	Valor
Ubre		0.74
P & P		0.44
Body		1.18
Dairy		0.00
Estatura		1.13
Fortaleza		1.71
Prof. Corporal		0.97
Carac. Lechro		0.03
Angulo de Grupa	>	2.18
Ancho de Grupa		0.38
Patas Lateral		-0.80
Patas Posterior		0.80
Angulo del Pie		0.22
Score Patas		0.36
Ubre Anterior		1.06
Alt. Ubre Post.		0.25
Ancho Ubre Post.		0.24
Soporte Central		1.60
Prof. de Ubre		1.22
Coloc. Pezones		0.20
Largo Pezones		-0.17
Teat Length		1.89
HA-M, 12/2012	-2 -1 0 +1 +2	

Processo Licitatório
Folha nº 152
Pato Bragado - PR



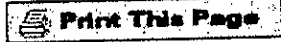

DELTA MORAZAN

Nacido: 4/19/2006 (M/D/Y)

No.: NLDM000442123523
NAAB: 097HO07882

Características Ostras:

% Fiab.	Leche Lbs.	% Grasa	% Prot	Grasa Lbs.	Prot Lbs.	NM\$	FM\$	CM\$	Hijas EU	Rebaños EU	% US Hijas	Valores
80	742	-0.03	19	0.09	46	284	206	384	124	101	0	USA-I, 12/2012

Características Ostras:

Ostras	% Fiab.	Score
Facilidad de Parto	69%	9
Prod Life	61%	0.1
Contaje de Células Somáticas	75%	3.04

**Información de Tipo,
HA-M, 12/2012:**

TPI	1863	PTAT	1.71
% Fiab.	Hijas EU	Rebaños EU	
74%	64	53	

Pedigri:

Padre	DELTA OLYMPIC
Abuelo Materno	ART-ACRES PATRON SPOCK-ET
Abuelo Paterno	ETAZON ADDISON

Características de Tipo:

Ostras	Perfil	Valor
Ubre		2.06
P & P		1.16
Body		1.16
Dairy		0.00
Estatura		2.00
Fortaleza		0.16
Prof. Corporal		0.72
Carac. Lechro		1.03
Angulo de Grupa		1.09
Ancho de Grupa		0.10
Patas Lateral		-1.08
Patas Posterior		0.68
Angulo del Pie		1.74
Score Patas		1.07
Ubre Anterior		2.78
Alt. Ubre Post.		1.57
Ancho Ubre Post.		1.35
Soporte Central		0.94
Prof. de Ubre		3.08
Coloc. Pezones		1.96
Largo Pezones		1.78
Teat Length		-1.33
HA-M, 12/2012	-2 -1 0 +1 +2	

Processo Licitatório
Folha nº 153
Pato Bragado - PR

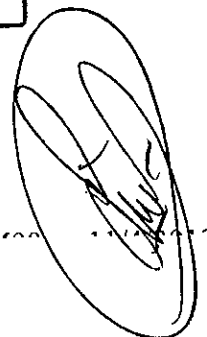

PREFEITURA DO MUNICÍPIO DE PATO BRAGADO
COMISSÃO PERMANENTE DE LICITAÇÃO
ZARDO E ANDREOLLA LTDA - ME
CNPJ: 97.369.532/0001-32
CONVITE N.º 016/2013.
DATA DE ABERTURA: 09/05/2013 - HORÁRIO: 11h:10min
ENVELOPE N.º 02 - " P R O P O S T A "

PREFEITURA DO MUNICÍPIO DE PATO BRAGADO

PROTOCOLO GERAL

Protocolo N.º: 1053
Data: 09/05/2013
HS: 09:51 Reverta

Processo Licitatório
Folha n.º 154
Pato Bragado - PR

MAGU MELHORAMENTO GENÉTICO E INSEMINAÇÃO ARTIFICIAL LTDA

CNPJ 01.174.664/0001-30 - Inscrição Estadual 902.98879-31

PROPOSTA DE PREÇOS

Pato Bragado, 08 de Maio de 2013

À comissão de Licitação – Ref : Convite n.º 016/2013

Prezados Senhores:

Apresentamos e submetemos a apreciação de Vossas Senhorias nossa proposta de preços relativa ao fornecimento de doses de sêmen bovino, conforme descrito no Objeto dessa Licitação.

O valor proposto e o seguinte:

Touro	Características	Raça	Doses	Valor Unitário	Valor Total
1. Hulk	Sêmem de boa procedência Mãe que numa única lactação de 365 dias produziu mínimo de 10.000kg leite. Avó paterna que produziu em uma única lactação de 365 dias no mínimo 12.000kg leite.	Pardo Suíço Leite	100	R\$10,00	R\$ 1.000,00
2. Segredo	Semem de touro provado ou em teste de progênie da raça. PAI e Avo materno provados com no mínimo um PTAL de 100kg.	Gir Leite	150	R\$ 9,50	R\$ 1.425,00
3. Ernesto	Base provada da raça INTERBULL, versão americana Dezembro 2012 ou equivalente Positiva em leite = ou + 330lbs CCS=ou-2.90. Facilidade parto=ou-6%, ou equivalente pais de origem. Profundidade corporal = ou + 1.30 Composto pernas e pés + ou = 1.80 CCS = ou - 2,90 PL = ou + 1.1 PTAT = ou + 2.30 Gordura (%) = ou + 0,03% Proteína (%) = ou + 0,07% Inserção úbere anterior = ou + 2,60 Altura úbere posterior = ou + 2,40 Ligamento central=ou +4.00 Profundidade de úbere = ou + 2.50 Largura úbere posterior=ou +2.20 Provado mínimo de 130 filhas em no	HPB	500	R\$ 20,20	R\$ 10.100,00

Processo Licitatório
Folha nº 155
Pato Bragado - PR

MAGU MELHORAMENTO GENÉTICO E INSEMINAÇÃO ARTIFICIAL LTDA

CNPJ 01.174.664/0001-30 - Inscrição Estadual 902.98879-31

	mínimo 100 rebanhos.				
4. Big Winner	Touro indicado para pastejo e alto sólidos Positivo leite Positivo úbere Positivo pernas e pés Estatura negativa PTAG=ou+0.18 PTAP=ou+0.10 PL=ou+4.2 Povado no mínimo 130filhas em no mínimo 100 rebanhos Facilidade parto igual ou menor que 7 ou equivalente pais de origem. Prova base americana, versão INTERBULL referencia Dezembro 2012,ou equivalente.	HPB	400	R\$ 17,00	R\$ 6.800,00
5. Ichant	Base prova da raça versão americana INTERB.ULL referencia Dezembro 2012,ou equivalente. Provado mínimo de 100 filhas em no mínimo 45 rebanhos. PTAL=ou+1250lb PTAT=ou+0.80 Facilidade parto =ou - 6% Positivo para proteína=ou+40lb. Força leiteira =ou+1.70 CCS=ou-2,95 Profundidade corporal=ou+0.90 Inserção úbere anterior =ou+1.00 Ligamento central=ou+1.60 Pernas e pés=ou+0.40	HPB	400	R\$10,80	R\$ 4.320.00
6 Moraza n	Base prova da raça INTERBULL,versão americana referencia Dezembro 2012,ou equivalente. Mínimo de 120 filhas provadas em no mínimo 100 rebanhos. PTAL = ou +740lbs. PTAP =ou + 0.08% PTAT=ou+ 1.70 PL positiva Inserção úbere anterior =ou+2.75 Altura úbere posterior =ou+ 1.50 Largura úbere posterior =ou+1.35 Ligamento Central =ou+0.90 Profundidade Ubere=ou+3.00 Colocação dos tetos=ou+1.90	HPB	300	R\$ 35,00	R\$ 10.500,00
Valor Total da Proposta				R\$ 34.145,00	

Processo Licitatório
 Folha nº 156
 Pato Bragado - PR



MAGU MELHORAMENTO GENÉTICO E INSEMINAÇÃO ARTIFICIAL LTDA

CNPJ 01.174.664/0001-30 - Inscrição Estadual 902.98879-31

O prazo de validade da proposta de preços é de 60 (sessenta) dias corridos.

Prazo de Entrega: 10 Dias após a solicitação.

Declaramos que, em nossos preços, estão incluídos todos os custos diretos e indiretos para a perfeita entrega do objeto desta Licitação, tais como materiais, aparelhos, equipamentos e outros fornecimentos pertinentes, mão de obra, encargos sociais, administração, lucro e qualquer outra despesa incidente sobre serviços.

Na entrega deste objeto, observaremos rigorosamente as especificações das normas técnicas ou qualquer outra que garanta a qualidade igual ou superior, assumindo, desde já, a integral responsabilidade pela perfeita realização dos trabalhos.

Atenciosamente,

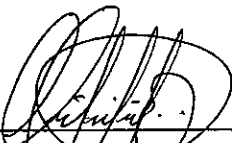
Cláiton João Schwingel
CPF n.º 453.235.189-87
Sócio Administrador

01.174.664/0001-30
MAGU - MELHORAMENTO GENÉTICO
E INSEMINAÇÃO ARTIFICIAL LTDA
Av. Willy Barth, 2818 - Sala 01 - Centro
CEP 85948-000
Pato Bragado - Paraná

Processo Licitatório
Folha nº 157
Pato Bragado - PR

Avenida Willy Barth, nº 2818, Centro
Pato Bragado, CEP 85948-000, Fone (045) 3254-1135





HULK

MONTE ALVÃO HULK III FIV ENSIGN TE

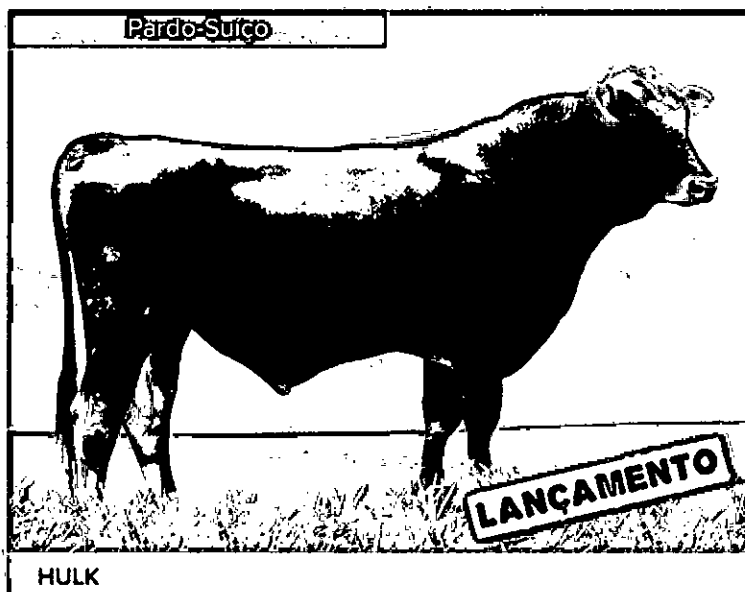

Versão Pdf do Anuário de Raças Europeias de Leite 2012

- Alta conformação com produção
- Hulk vem de uma família positiva em sólidos (G e P)
- Sua mãe, classificada EX 93, foi Grande Campeã da Raça em Belo Horizonte e Bi Res. Campeã Nacional em 2006 e 2007
- Ela também foi Melhor Úbere, com produção de mais de 10.000 kg leite
- Hulk tem uma meio-irmã classificada EX 91 e premiada Melhor Úbere Nacional
- Homozigoto BB para Kappa Caseína

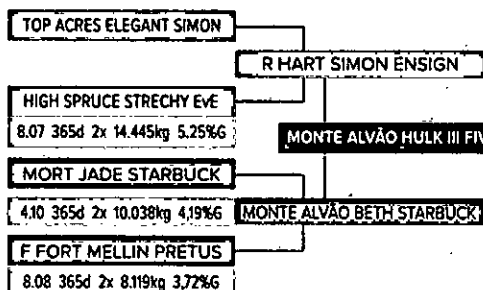

Código: 50566
 Registro: 145252
 Nascimento: 8/8/09
 Peso: 560 kg aos
 20 meses
 Criador: Lutz Savio
 de Souza Cruz

Processo Licitatório
 Folha nº 158
 Pato Bragado - PR



SEGREDO CAL

GIR LEITEIRO

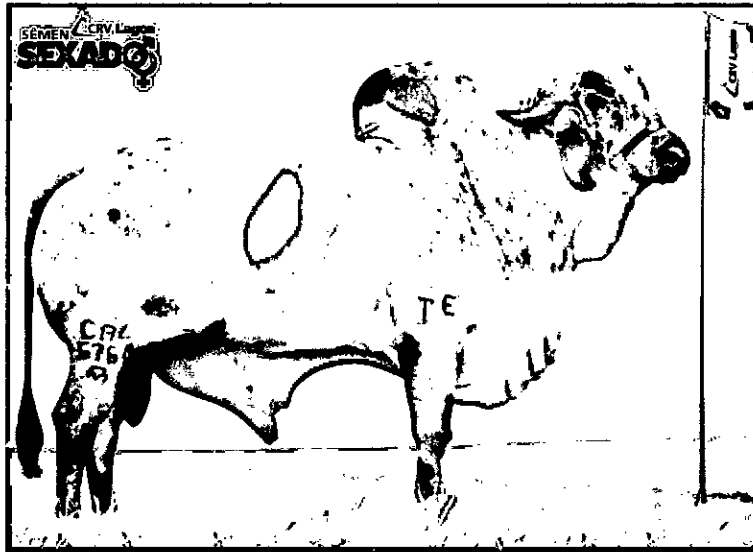

- Reúne o melhor das Fazendas Brasília e Calciolândia
- Tipo leiteiro, angulosidade e requinte
- Sua mãe é Recordista Mundial de Concursos Leiteiros
- Pelagem ideal para cruzamentos

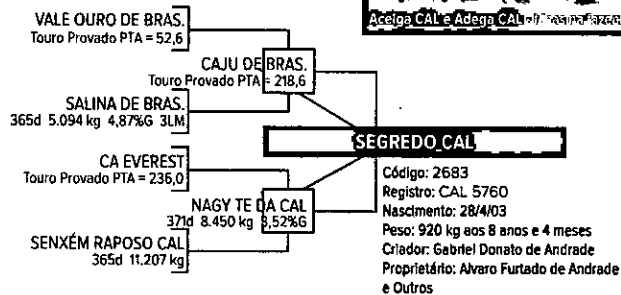
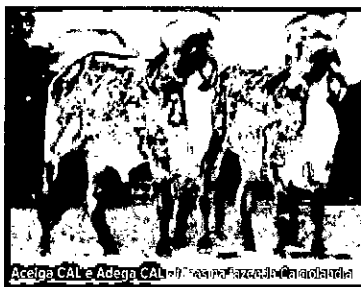
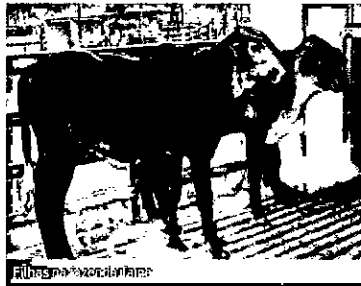
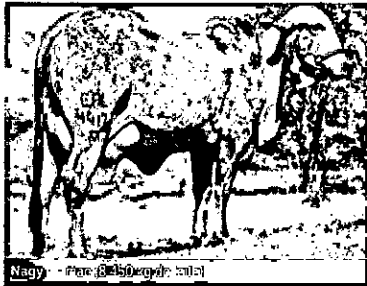

Versão PDF do Anuário Raças de Leite Zebuínas 2013

Processo Licitatório
 Folha nº 159
 Pato Bragado - PR

CRV Lagoa

Dairy Bulls .com

2012 Diciembre Toros Valores Genéticos

[Inicio](#) [Toro Lechero](#) [Registrar](#) [Información](#) [Enlaces](#) [Email](#)

 [Print This Page](#)

PROBSTLAND ERNESTO

Nacido: 11/17/2002 (M/D/Y)

No.: USAM000133759547
NAAB: 203HO00376

Características Ostras:

% Flab.	Leche Lbs.	% Grasa	% Prot.	Grasa Lbs.	Prot Lbs.	NM\$	FM\$	CM\$	Hijas EU	Rebaños EU	% US Hijas	Valores
99	334	0.03	20	0.08	31	325	243	419	2911	508	53	USA-1,12/2012

Características Ostras:

Ostras	% Flab.	Score
Facilidad de Parto	99%	5
Prod Life	91%	1.1
Contaje de Células Somáticas	97%	2.87

Información de Tipo, HA-, 12/2012:

TPI	1869	PTAT	2.33
% Flab.	Hijas EU	Rebaños EU	
96%	1045	271	

Pedigrí:

Padre	SANDY-VALLEY FORBIDDEN-ET
Abuelo Materno	ETAZON ADDISON
Abuelo Paterno	MJR BLACKSTAR EMORY-ET

Características de Tipo:

Ostras	Perfil	Valor
Ubre		2.31
P & P		1.80
Body		1.63
Dairy		1.90
Estatura		2.13
Fortaleza		1.28
Prof. Corporal		1.35
Carac. Lechro		1.63
Angulo de Grupa		0.93
Ancho de Grupa		0.39
Patas Lateral		0.68
Patas Posterior		2.43
Angulo del Pie		1.66
Score Patas		2.01
Ubre Anterior		2.65
Alt. Ubre Post.		2.41
Ancho Ubre Post.		2.22
Soporte Central		4.08
Prof. de Ubre		2.50
Coloc. Pezones		4.49
Largo Pezones		4.38
Teat Length		-0.97
HA-, 12/2012	-2 -1 0 +1 +2	

Processo Licitatório
Folha nº 160
Pato Bragado - PR

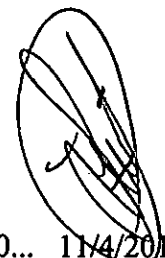



2012
Diciembre Toros
Valores Genéticos

[Inicio](#) | [Toro Lechero](#) | [Registrar](#) | [Información](#) | [Enlaces](#) | [Email](#)

Print This Page

BIG WINNER

Nacido: 8/14/2005 (M/D/Y)

No.: NLDM000429759583
 NAAB: 097HO39393

Características Ostras:

% Flab.	Leche Lbs.	% Grasa	% Prot	Grasa Lbs.	Prot Lbs.	NM\$	FM\$	CM\$	Hijas EU	Rebaños EU	% US Hijas	Valores
82	56	0.19	53	0.11	31	465	367	585	370	184	0	USA-I,12/2012

Características Ostras:

Ostras	% Flab.	Score
Facilidad de Parto	72%	7
Prod Life	65%	4.2
Contaje de Células Somáticas	77%	3.09

Información de Tipo,

HA-M, 12/2012:

TPI	1760	PTAT	-0.4
% Flab.	Hijas EU	Rebaños EU	
75%	81	53	

Pedigrí:

Padre	ART-ACRES WIN 395-ET
Abuelo Materno	FRANKENHOF LUCKY LEO
Abuelo Paterno	LADYS-MANOR WINCHESTER-ET

Características de Tipo:

Ostras	Perfil	Valor
Ubre		0.12
P & P		0.54
Body		-0.91
Dairy		0.00
Estatura		-1.41
Fortaleza		-0.16
Prof. Corporal		-1.14
Carac. Lechro		-0.21
Angulo de Grupa		0.26
Ancho de Grupa		0.03
Patas Lateral		0.26
Patas Posterior		0.55
Angulo del Pie		-0.03
Score Patas		0.92
Ubre Anterior		1.39
Alt. Ubre Post.		-0.33
Ancho Ubre Post.		-0.12
Soporte Central		-0.80
Prof. de Ubre		0.25
Coloc. Pezones		-0.17
Largo Pezones		0.38
Teat Length		-0.38
HA-M, 12/2012	-2 -1 0 +1 +2	

Processo Licitatorio
 Folha nº 161
 Pato Bragado - PR

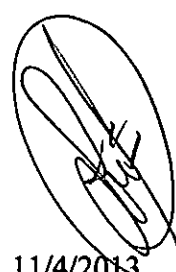

Dairy Bulls .com

2012 Diciembre Toros Valores Genéticos

[Inicio](#) | [Toro Lechero](#) | [Registrar](#) | [Información](#) | [Enlaces](#) | [Email](#)

 [Print This Page](#)

ZELIV ICHANT

Nacido: 4/9/2004 (M/D/Y)

No.: CZEM000050561061
NAAB: 097HO20007

Características Ostras:

% Flab.	Leche Lbs.	% Grasa	% Prot	Grasa Lbs.	Prot Lbs.	NM\$	FM\$	CM\$	Hijas EU	Rebaños EU	% US Hijas	Valores
72	1275	-0.11	17	0.02	43	217	206	241	137	45	0	USA-I,12/2012

Características Ostras:

Ostras	% Flab.	Score
Facilidad de Parto	37%	6
Prod Life	55%	-0.2
Contaje de Células Somáticas	70%	2.94

Información de Tipo,

HA-M, 12/2012:

TPI	1677	PTAT	0.81
% Flab.	Hijas EU	Rebaños EU	
63%	96	38	

Pedigrí:

Padre	ALTAGEN-I MERCHANT
Abuelo Materno	ETAZON ADDISON
Abuelo Paterno	PARKER AERO WADE-ET

Características de Tipo:

Ostras	Perfil	Velor
Ubre		0.74
P & P		0.44
Body		1.18
Dairy		0.00
Estatura		1.13
Fortaleza		1.71
Prof. Corporal		0.97
Carac. Lechro		0.03
Angulo de Grupa	>	2.18
Ancho de Grupa		0.38
Patas Lateral		-0.80
Patas Posterior		0.80
Angulo del Pie		0.22
Score Patas		0.36
Ubre Anterior		1.06
Alt. Ubre Post.		0.25
Ancho Ubre Post.		0.24
Soporte Central		1.60
Prof. de Ubre		1.22
Coloc. Pezones		0.20
Largo Pezones		-0.17
Teat Length		1.89
HA-M, 12/2012	-2 -1 0 +1 +2	

Processo Licitatório
Folha nº 162
Pato Bragado - PR



**Dairy
Bulls
.com**

201
Diciembre Toros
Valores Genéticos

Inicio | Toro Lechero | Registrar | Información | Enlaces | Email

 Print This Page

DELTA MORAZAN

Nacido: 4/19/2006 (M/D/Y)

No.: NLDM000442123523
NAAB: 097HO07882

Características Ostras:

% Flab.	Leche Lbs.	% Grasa	% Prot	Grasa Lbs.	Prot Lbs.	NM\$	FM\$	CM\$	Hijas EU	Rebaños EU	% US Hijas	Valores
80	742	-0.03	19	0.09	46	284	206	384	124	101	0	USA-1,12/2012

Características Ostras:

Ostras	% Flab.	Score
Facilidad de Parto	69%	9
Prod Life	61%	0.1
Contaje de Células Somáticas	75%	3.04

Información de Tipo, HA-M, 12/2012:

TPI	1863	PTAT	1.71
% Flab.	Hijas EU	Rebaños EU	
74%	64	53	

Pedigri:

Padre	DELTA OLYMPIC
Abuelo Materno	ART-ACRES PATRON SPOCK-ET
Abuelo Paterno	ETAZON ADDISON

Características de Tipo:

Ostras	Perfil	Valor
Ubre		2.06
P & P		1.16
Body		1.16
Dairy		0.00
Estatura		2.00
Fortaleza		0.16
Prof. Corporal		0.72
Carac. Lechro		1.03
Angulo de Grupa		1.09
Ancho de Grupa		0.10
Patas Lateral		-1.08
Patas Posterior		0.68
Angulo del Pie		1.74
Score Patas		1.07
Ubre Anterior		2.78
Alt. Ubre Post.		1.57
Ancho Ubre Post.		1.35
Soporte Central		0.94
Prof. de Ubre		3.08
Coloc. Pezones		1.96
Largo Pezones		1.78
Teat Length		-1.33
HA-M, 12/2012	-2 -1 0 +1 +2	

Processo Licitatório

Folha nº 163
Pato Bragado - PR



**MAGU MELHORAMENTO GENÉTICO E INSEMINAÇÃO
ARTIFICIAL LTDA**
Avenida Willy Barth, nº 2818, Centro
Pató Bragado, CEP 85948-000, Fone (045) 3254-1135
CNPJ 01.174.664/0001-30

PREFEITURA DO MUNICÍPIO DE PATÓ BRAGADO
PROTÓCOLO GERAL
Protocolo Nº: 1055
Data: 09/05/2013
HS: 10:01 Roberto

Assistência Veterinária 24 horas
Manejo Reprodutivo e Nutricional de Gado Leiteiro

Tel. Comercial. 0xx45 9134-2279 Celular 8404-1034 / 9134-2280

Rua Goiás, 1226 – Centro – Marechal Cândido Rondon.

‘A parceria que nasceu para vencer’

PROPOSTA DE PREÇOS

Marechal Cândido Rondon - PR, 07 de Maio de 2013.

À comissão de Licitação – Ref : Convite n.º 016/2013

Prezados Senhores:

Apresentamos e submetemos a apreciação de Vossas Senhorias nossa proposta de preços relativa ao fornecimento de doses de sêmen bovino, conforme descrito no Objeto dessa Licitação.

O valor proposto e o seguinte:

Touro	Características	Raça	Doses	Preço Unitário	Valor Total
1. TABCHOUR Y	Sêmem de boa procedência Mãe que numa única lactação de 365 dias produziu mínimo de 10.000kg leite. Avó paterna que produziu em uma única lactação de 365 dias no mínimo 12.000kg leite.	Pardo Suíço Leite	100	R\$9,00	R\$ 900,00
2. BUZIOS TE DE KUBERA	Semem de touro provado ou em teste de progênie da raça. PAI e Avo materno provados com no mínimo um PTAL de 100kg.	Gir Leite	150	R\$ 9,00	R\$ 1.350,00
3. ERNESTO	Base provada da raça INTERBULL, versão americana Dezembro 2012 ou equivalente Positiva em leite = ou + 330lbs CCS=ou-2.90. Facilidade parto=ou-6%, ou equivalente pais de origem. Profundidade corporal = ou + 1.30 Composto pernas e pés + ou = 1.80 CCS = ou - 2,90 PL = ou + 1.1 PTAT = ou + 2.30 Gordura (%) = ou + 0,03% Proteína (%) = ou + 0,07% Inserção úbere anterior = ou + 2,60 Altura úbere posterior = ou + 2,40 Ligamento central=ou +4.00 Profundidade de úbere = ou + 2.50 Largura úbere posterior=ou +2.20 Provado mínimo de 130 filhas em no mínimo 100 rebanhos.	HPB	500	R\$ 21,40 <i>20,00</i>	R\$ 10.000,00 <i>10.700,00</i>
4. BIG WINNER	Touro indicado para pastejo e alto sólidos Positivo leite Positivo úbere Positivo pernas e pés Estatura negativa PTAG=ou+0.18 PTAP=ou+0.10	HPB	400	R\$ 16,90	R\$ 6.760,00

Processo Licitatório
 Folha nº 165
 Pato Bragado - PR



Assistência Veterinária 24 horas
Manejo Reprodutivo e Nutricional de Gado Leiteiro

Tel. Comercial. 0xx45 9134-2279 Celular 8404-1034 / 9134-2280
 Rua Goiás, 1226 – Centro – Marechal Cândido Rondon.

‘A parceria que nasceu para vencer’

	PL=ou+4.2 Povado no mínimo 130filhas em no mínimo 100 rebanhos Facilidade parto igual ou menor que 7 ou equivalente pais de origem. Prova base americana,versão INTERBULL referencia Dezembro 2012,ou equivalente.				
5. ICHANT	Base prova da raça versão americana INTERB.ULL referencia Dezembro 2012,ou equivalente. Provado mínimo de 100 filhas em no mínimo 45 rebanhos. PTAL=ou+1250lb PTAT=ou+0.80 Facilidade parto =ou – 6% Positivo para proteína=ou+40lb. Força leiteira =ou+1.70 CCS=ou-2,95 Profundidade corporal=ou+0.90 Inserção úbere anterior =ou+1.00 Ligamento central=ou+1.60 Pernas e pés=ou+0.40	HPB	400	R\$10,85	R\$ 4.340,00
6 MORAZAN	Base prova da raça INTERBULL,versão americana referencia Dezembro 2012,ou equivalente. Mínimo de 120 filhas provadas em no mínimo 100 rebanhos. PTAL = ou +740lbs. PTAP =ou + 0.08% PTAT=ou+ 1.70 PL positiva Inserção úbere anterior =ou+2.75 Altura úbere posterior =ou+ 1.50 Largura úbere posterior =ou+1.35 Ligamento Central =ou+0.90 Profundidade Ubere=ou+3.00 Colocação dos tetos=ou+1.90	HPB	300	R\$ 37,00 <i>36.20</i>	R\$ 10.860,00 <i>11.100,00</i>
Valor Global da Proposta				R\$ 34.210,00	

O prazo de validade da proposta de preços é de 60 (sessenta) dias corridos.

Prazo de Entrega: 10 Dias após a solicitação.

Processo Licitatório
 Folha nº 106
 Pato Bragado - PR

Declaramos que, em nossos preços, estão incluídos todos os custos diretos e indiretos para a perfeita entrega do objeto desta Licitação, tais como materiais, aparelhos, equipamentos e outros fornecimentos pertinentes, mão de obra, encargos sociais, administração, lucro e qualquer outra despesa incidente sobre serviços.



Assistência Veterinária 24 horas
Manejo Reprodutivo e Nutricional de Gado Leiteiro

Tel. Comercial. 0xx45 9134-2279 Celular 8404-1034 / 9134-2280
Rua Goiás, 1226 – Centro – Marechal Cândido Rondon.

‘A parceria que nasceu para vencer’

Na entrega deste objeto, observaremos rigorosamente as especificações das normas técnicas ou qualquer outra que garanta a qualidade igual ou superior, assumindo, desde já, a integral responsabilidade pela perfeita realização dos trabalhos.

Atenciosamente,



Dr. Joe Braz Couto Jr.
Sócio Administrador
Med. Veterinário – CRMV-PR 3615

Processo Licitatório
Folha nº 167
Pato Bragado - PR



TABCHOURY

ALEGRIA TABCHOURY MONACO ET

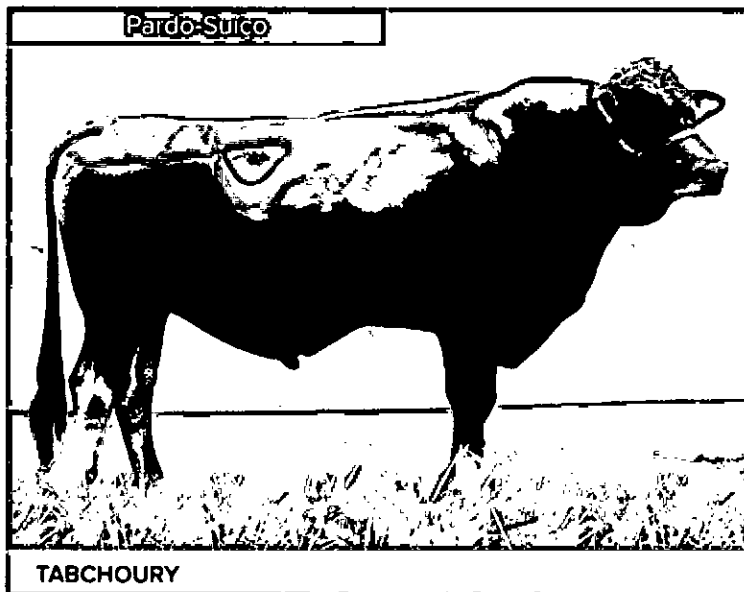

- Fantástica linhagem leiteira: altas produções com multos sólidos
- Muita caracterização leiteira aliada à expressão racial
- Sua mãe foi Grande Campeã da Raça na ExpoNacional/EUA em 97
- Líder em vendas na raça

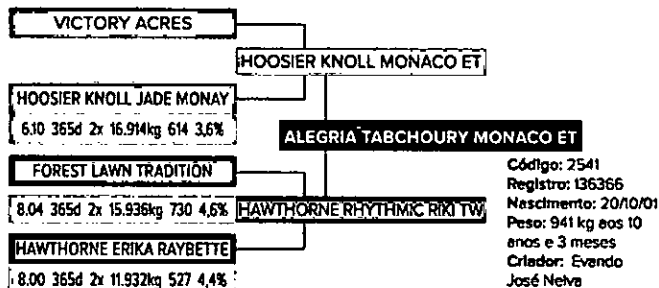

Versão Pdf do Anuário de Raças Europeias de Leite 2012

Processo Licitatório
Folha nº 168
Pato Bragado - PR



BÚZIOS TE DE KUBERA

GIR LEITEIRO

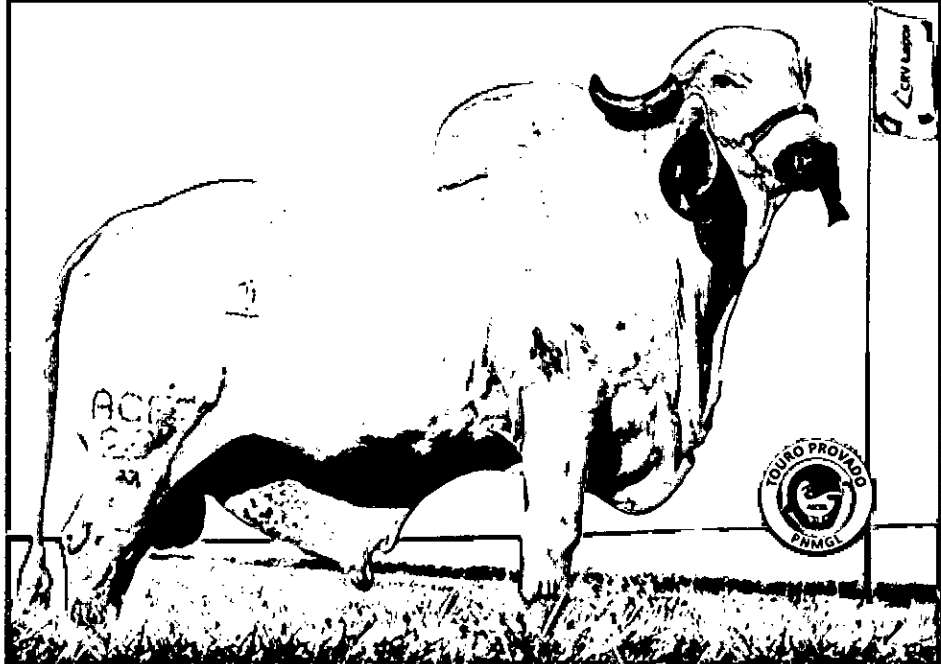
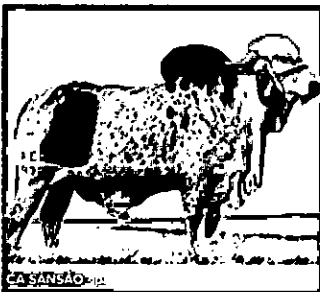

- Destaque entre os touros provados positivos pelo PNMGL ABCGIL/EMBRAPA, ocupando o 4º lugar no ranking 2012, e reafirmando superioridade para produção de leite em suas filhas no Gir Leiteiro e Girolando
- Genealogia comprovada, filho de CA Sensão e neto de Zonado Maxixe
- Sua mãe, Juju, sagrou-se Recordista Mundial de Produção em 1997
- Suas filhas possuem excelente capacidade corporal, força leiteira evidenciada e sistema mamário excepcional
- Búzios transmite às suas filhas força leiteira e capacidade corporal

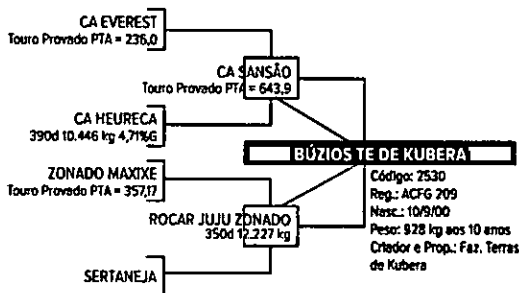

TESTE DE PROGENIE - ABCGIL									
Leite (kg)		Gordura (g)		Proteína (g)		Sólidos (g)		Nº de filhas	Nº de rebanhos
PTA	Cont. (%)	PTA	Cont. (%)	PTA	Cont. (%)	PTA	Cont. (%)		
487,5	,84	15,7	,82	19,6	,84	85,3	,85	27	14

Fonte: PNMGL ABCGIL/EMBRAPA - 2012



Processo Licitatório
Folha nº 103
Pate Araçádo - PR

Dairy Bulls .com

2012
Diciembre Toros
Valores Genéticos

Inicio Toro Lechero Registrar Información Enlaces Email

 Print This Page

PROBSTLAND ERNESTO

Nacido: 11/17/2002 (M/D/Y)

No.: USAM000133759547
NAAB: 203HO00376

Características Ostras:

% Flab.	Leche Lbs.	% Grasa	% Prot	Grasa Lbs.	Prot Lbs.	NM\$	FM\$	CM\$	Hijas EU	Rebaños EU	% US Hijas	Valores
99	334	0.03	20	0.08	31	325	243	419	2911	508	53	USA-1,12/2012

Características Ostras:

Ostras	% Flab.	Score
Facilidad de Parto	99%	5
Prod Life	91%	1.1
Contaje de Células Somáticas	97%	2.87

Información de Tipo, HA-, 12/2012:

TPI	1869	PTAT	2.33
% Flab.	Hijas EU	Rebaños EU	
96%	1045	271	

Pedigri:

Padre	SANDY-VALLEY FORBIDDEN-ET
Abuelo Materno	ETAZON ADDISON
Abuelo Paterno	MJR BLACKSTAR EMORY-ET

Características de Tipo:

Ostras	Perfil	Valor
Ubre		2.31
P & P		1.80
Body		1.63
Dairy		1.90
Estatura		2.13
Fortaleza		1.28
Prof. Corporal		1.35
Carac. Lechro		1.63
Angulo de Grupa		0.93
Ancho de Grupa		0.39
Patas Lateral		0.68
Patas Posterior		2.43
Angulo del Pie		1.66
Score Patas		2.01
Ubre Anterior		2.65
Alt. Ubre Post.		2.41
Ancho Ubre Post.		2.22
Soporte Central		4.08
Prof. de Ubre		2.50
Coloc. Pezones		4.49
Largo Pezones		4.38
Teat Length		-0.97
HA-, 12/2012	-2 -1 0 +1 +2	

Processo Licitatório
Folha nº 170
Pato Bragado - PR



Dairy Bulls .com

2012 Diciembre Toros Valores Genéticos

[Inicio](#) | [Toro Lechero](#) | [Registrar](#) | [Información](#) | [Enlaces](#) | [Email](#)

 [Print This Page](#)

BIG WINNER

Nacido: 8/14/2005 (M/D/Y)

No.: NLDM000429759583
NAAB: 097HO39393

Características Ostras:

% Flab.	Leche Lbs.	% Grasa	% Prot	Grasa Lbs.	Prot Lbs.	NM\$	FM\$	CM\$	Hijas EU	Rebaños EU	% US Hijas	Valores
82	56	0.19	53	0.11	31	465	367	585	370	184	0	USA-I,12/2012

Características Ostras:

Ostras	% Flab.	Score
Facilidad de Parto	72%	7
Prod Life	65%	4.2
Contaje de Células Somáticas	77%	3.09

Información de Tipo, HA-M, 12/2012:

TPI	1760	PTAT	-0.4
% Flab.	Hijas EU	Rebaños EU	
75%	81	53	

Pedigrí:

Padre	ART-ACRES WIN 395-ET
Abuelo Materno	FRANKENHOF LUCKY LEO
Abuelo Paterno	LADYS-MANOR WINCHESTER-ET

Características de Tipo:

Ostras	Perfil	Velor
Ubre		0.12
P & P		0.54
Body		-0.91
Dairy		0.00
Estatura		-1.41
Fortaleza		-0.16
Prof. Corporal		-1.14
Carác. Lechro		-0.21
Angulo de Grupa		0.26
Ancho de Grupa		0.03
Patas Lateral		0.26
Patas Posterior		0.55
Angulo del Pie		-0.03
Score Patas		0.92
Ubre Anterior		1.39
Alt. Ubre Post.		-0.33
Ancho Ubre Post.		-0.12
Soporte Central		-0.80
Prof. de Ubre		0.25
Coloc. Pezones		-0.17
Largo Pezones		0.38
Teat Length		-0.38
HA-M, 12/2012	-2 -1 0 +1 +2	

Processo Licitatório

Folha nº 171
Pato Bragança PE.



**Dairy
Bulls**
.com

2007
Diciembre Toros
Valores Genéticos

Inicio Toro Lechero Registrar Información Enlaces Email

 Print This Page

ZELIV ICHANT

Nacido: 4/9/2004 (M/D/Y)

No.: CZEM000050561061
NAAB: 097HO20007

Características Otras:

% Fiab.	Leche Lbs.	% Grasa	% Prot	Grasa Lbs.	Prot Lbs.	NM\$	FM\$	CM\$	Hijas EU	Rebaños EU	% US Hijas	Valores
72	1275	-0.11	17	0.02	43	217	206	241	137	45		0 USA-1,12/2012

Características Ostras:

Ostras	% Fiab.	Score
Facilidad de Parto	37%	6
Prod Life	55%	-0.2
Contaje de Células Somáticas	70%	2.94

Información de Tipo, HA-M, 12/2012:

TPI	1677	PTAT	0.81
% Fiab.	Hijas EU	Rebaños EU	
63%	96	38	

Pedigrí:

Padre	ALTAGEN-I MERCHANT
Abuelo Materno	ETAZON ADDISON
Abuelo Paterno	PARKER AERO WADE-ET

Características de Tipo:

Ostras	Perfil	Valor
Ubre		0.74
P & P		0.44
Body		1.18
Dairy		0.00
Estatura		1.13
Fortaleza		1.71
Prof. Corporal		0.97
Carac. Lechro		0.03
Angulo de Grupa		2.18
Ancho de Grupa		0.38
Patas Lateral		-0.80
Patas Posterior		0.80
Angulo del Pie		0.22
Score Patas		0.36
Ubre Anterior		1.06
Alt. Ubre Post.		0.25
Ancho Ubre Post.		0.24
Soporte Central		1.60
Prof. de Ubre		1.22
Coloc. Pezones		0.20
Largo Pezones		-0.17
Teat Length		1.89
HA-M, 12/2012	-2 -1 0 +1 +2	

Processo Licitatório
Folha nº 172
Pato Bragado - PR





2011
 Diciembre Toros
 Valores Genético:

Inicio Toro Lechero Registrar Información Enlaces Email

Print This Page

DELTA MORAZAN

Nacido: 4/19/2006 (M/D/Y)

No.: NLDM000442123523
 NAAB: 097HO07882

Características Otras:

% Fiab.	Leche Lbs.	% Grasa	% Prot	Grasa Lbs.	Prot Lbs.	NM\$	FM\$	CM\$	Hijas EU	Rebaños EU	% US Hijas	Valores
80	742	-0.03	19	0.09	46	284	206	384	124	101	0	USA-1,12/2012

Características Otras:

Ostras	% Fiab.	Score
Facilidad de Parto	69%	9
Prod Life	61%	0.1
Contaje de Células Somáticas	75%	3.04

Información de Tipo, HA-M, 12/2012:

TPI	1863	PTAT	1.71
% Fiab.	Hijas EU	Rebaños EU	
74%	64	53	

Pedigrí:

Padre	DELTA OLYMPIC
Abuelo Materno	ART-ACRES PATRON SPOCK-ET
Abuelo Paterno	ETAZON ADDISON

Características de Tipo:

Ostras	Perfil	Valor
Ubre		2.06
P & P		1.16
Body		1.16
Dairy		0.00
Estatura		2.00
Fortaleza		0.16
Prof. Corporal		0.72
Carac. Lechro		1.03
Angulo de Grupa		1.09
Ancho de Grupa		0.10
Patas Lateral		-1.08
Patas Posterior		0.68
Angulo del Pie		1.74
Score Patas		1.07
Ubre Anterior		2.78
Alt. Ubre Post.		1.57
Ancho Ubre Post.		1.35
Soporte Central		0.94
Prof. de Ubre		3.08
Coloc. Pezones		1.96
Largo Pezones		1.78
Teat Length		-1.33
HA-M, 12/2012	-2 -1 0 +1 +2	

Processo Licitatório
 Folha nº 173
 Pato Bragado PR



PROPONENTE - JOSÉ BRAZ COUTO JUNIOR

PREFEITURA DO MUNICÍPIO DE PATO BRAGADO

COMISSÃO PERMANENTE DE LICITAÇÃO

CONVITE Nº 016/2013

DATA DE ABERTURA: 09.05.2013 - HORÁRIO: 11H10MIN

ENVELOPE N.º 02 - "P R O P O S T A"

PREFEITURA DO MUNICÍPIO DE PATO BRAGADO

PROTOCOLO GERAL

Protocolo Nº: 1056

Data: 09/05/2013

HS: 10:12 Relesta

Processo Licitatório

Folha nº 174
Pato Bragado - PR



Prefeitura do Município de Pato Bragado

Estado do Paraná

ATA N.º 067/2013

LICITAÇÃO – CONVITE 016/2013

Ata da sessão de recebimento dos envelopes, contendo a habilitação e as propostas de preços, em atendimento ao Edital de Licitação - Convite n.º 016/2013, que tem como objeto a aquisição de doses de sêmen bovino.

Aos nove dias do mês de maio de dois mil e treze, às onze horas e dez minutos, nas dependências da sala de reuniões, da Prefeitura do Município de Pato Bragado, Estado do Paraná, sito à Avenida Willy Barth, número dois mil, oitocentos e oitenta e cinco, nomeados pelo Decreto Municipal Número 022 (vinte e dois), de oito de março de dois mil e treze, os servidores Lairton Meinerz, John Jeferson Nodari e Robin Jarabiza, cuja sessão foi coordenada pelo primeiro, para receberem abrirem, julgarem e deliberarem sobre a habilitação e propostas de preços advindas da Licitação - Convite n.º 016/2013, o qual tem como aquisição de doses de sêmen bovino, nos termos descritos no objeto desta Licitação. O Edital teve ampla divulgação, junto ao Mural de Licitações, do site oficial do Tribunal de Contas do Estado do Paraná. Foram convidadas 04 (quatro) empresas do ramo, sendo elas as seguintes: **1) Pedro de Cézaro – ME; 2) Magu Melhoramento Genético e Inseminação Artificial Ltda; 3) José Braz Couto Junior - ME; 4) Zardo & Andreolla Ltda - ME.** Além das empresas convidadas, mais 01 (uma) empresa requereu o referido edital, tratando-se da **Genervation Brasil Comércio de Sêmen Ltda**, para a qual o edital foi entregue na íntegra. Das 05 (cinco) licitantes convidadas e requerente, 04 (quatro) empresas protocolaram os respectivos invólucros com a habilitação e propostas de preços dentro do prazo hábil estipulado no Edital, tratando-se das : **Pedro de Cézaro – ME; Magu Melhoramento Genético e Inseminação Artificial Ltda; José Braz Couto Junior - ME; Zardo & Andreolla Ltda - ME.** Dando início à sessão de abertura dos envelopes, o Presidente da Comissão de Licitações cumprimentou e saudou à todos os presentes, ocasião em que declarou aberta a sessão pública de abertura do certame em pauta. Deste momento em diante, nenhum documento adicional será aceito, com exceção dos solicitados pela Comissão, para esclarecimentos. Iniciamos, portanto com a abertura dos envelopes n.º 01 – Habilitação, das empresas concorrentes, cujos documentos foram analisados detalhadamente pelos membros da Comissão de Licitações, bem como pelos representantes das Licitantes presentes. Observou-se que a Licitante Pedro de Cezaro – ME, deixou de apresentar as Certidões negativas do INSS e FGTS. Pelo exposto, e nos termos do Edital Convocatório, esta empresa foi considerada desclassificada, e neste momento, o envelope com a respectiva Proposta de Preços foi devolvida lacrada ao licitante presente. Todas as demais licitantes presentes apresentaram os documentos de acordo com o exigido no item 4.4 do edital de Licitação. Em seguida foi deixado espaço para anotações nesta ata com relação aos documentos apresentados, caso houvesse interesse. Nenhum apontamento foi levantado para tal. Com isto, as licitantes habilitadas estão aptas a participar com a abertura dos envelopes n.º 002, que contem a proposta de preços para entrega do objeto desta Licitação. Dando sequência ao Processo licitatório em pauta, as proponentes apresentaram Termo de Renúncia, quanto a interposição de recurso, para a fase de habilitação. Terminada a fase de habilitação, e considerando haver 03 (três) empresas aptas a concorrer com as propostas de preços, passou-se para abertura dos envelopes n.º 02, que contem as respectivas Propostas de Preços, onde foram lidos o valor global cotado pelas licitantes considerando a soma global de todos os itens constantes do Objeto do Edital, sendo: Licitante **José Braz Couto Junior – ME**, valor global de R\$ 34.210,00 (trinta e quatro mil, duzentos e dez reais) e Licitante **Magu Melhoramento Genético e Inseminação Artificial Ltda**, valor global final de R\$ 34.145,00 (trinta e quatro mil, cento e quarenta e cinco reais). Por fim, abrimos o envelope que contém a proposta da

Av. Willy Barth, 2885 - Fone/Fax: 45 3282-1355 - CNPJ 08.219.472/0001-05

www.patobragado.pr.gov.br - CEP 85948-000 - Pato Bragado - Paraná



Prefeitura do Município de Pato Bragado

Estado do Paraná

Licitante **Zardo & Andreolla Ltda - ME**, cujo valor global final é de R\$ 34.230,00 (trinta e quatro mil, duzentos e trinta reais). Todas as propostas atenderam os requisitos mínimos exigidos no Edital de Licitação em pauta. Após isto, as propostas foram passadas aos membros da Comissão e aos presentes para verificação e rubrica. Deixada livre a palavra, nenhuma consideração com relação às propostas foi citada para conter nesta ata. Sem mais a constar nesta ata de abertura dos envelopes, encerramos a presente reunião às onze horas e quarenta e dois minutos.

Processo Licitatório
Folha nº 170
Pato Bragado - PR



Prefeitura do Município de Pato Bragado

Estado do Paraná

PARECER DE JULGAMENTO DA COMISSÃO DE LICITAÇÕES LICITAÇÃO – CONVITE N.º 016/2013

Objeto: Aquisição de doses de sêmen bovino.

Considerando o Critério de Julgamento citado no Edital de Licitação – Convite n.º 016/2013, que é o Menor Preço Global, esta Comissão de Licitações apresenta a proposta apresentada pela proponente **Magu Melhoramento Genético e Inseminação Artificial Ltda**, com proposta de preços ao valor global final de R\$ 34.145,00 (trinta e quatro mil, cento e quarenta e cinco reais), como a de menor preço. Declaramos ainda, que esta proponente atendeu todos os critérios previstos no Edital de Licitação em pauta.

Pato Bragado – PR, em 09 de maio de 2013.

Lairton Meinerz
Presidente da Comissão Permanente de Licitações

Processo Licitatório
Folha nº 177
Pato Bragado - PR



Prefeitura do Município de Pato Bragado

Estado do Paraná



PARECER JURÍDICO MUNICIPAL

PARECER JURÍDICO CONCLUSIVO

ASSUNTO: Contratação de empresa para fornecimento de sêmen bovino a serem distribuídos aos munícipes que atendam aos requisitos da lei Municipal nº 1.182/2011.

REFERÊNCIA: Processo de Licitação, modalidade Convite nº 016/2013.

INTERESSADO: Comissão permanente de Licitações.

EMENTA: “Direito Administrativo. Licitação na modalidade Convite, previsão no inciso III, do art. 22, da lei 8666/93. Parecer Jurídico Obrigatório.”

RELATÓRIO

Retornam os autos do Processo de Licitação, Modalidade Convite nº 016/2013 que a Administração solicita a contratação de empresa para fornecimento de sêmen bovino a serem distribuídos aos munícipes que atendam aos requisitos da lei Municipal nº 1.182/2011.

Diante do valor envolvido, conforme art. 23, inciso I, alínea “a”, da lei 8666/93, optou-se pelo procedimento licitatório na modalidade Convite, tipo menor preço por global, momento em que os autos do procedimento administrativo retornaram a esta Assessoria Jurídica para emissão de parecer.

É o relatório.

FUNDAMENTAÇÃO JURÍDICA

O presente Edital de Licitação teve todos os seus atos preparatórios cumpridos regularmente, sendo encaminhados 04 (quatro) Editais/Convites às empresas do ramo. Ressalta-se que foi aberto o prazo de mais três dias a fim de que um número maior de empresas tivessem oportunidade de retirar o Edital, quando então verifica-se que mais uma empresa demonstrou interesse em também participar, assim sendo, foi atendido a norma legal de participação da modalidade de convite de no mínimo 03 empresas.

Processo Licitatório
Folha nº 178
Pato Bragado - PR

Página 2 de 2



Prefeitura do Município de Pato Bragado

Estado do Paraná



PARECER JURÍDICO MUNICIPAL

O instrumento convocatório cumpre com a exigência contida no Artigo 14 da Lei 8.666/93, onde indica a necessidade de haver previsão de recursos de ordem orçamentária para fazer face às obrigações decorrentes desta aquisição/contratação.

Da mesma forma, o **Edital Convite nº 016/2013**, traça os limites de julgamento das propostas, adotando o critério de “**Menor Preço Global**”, corroborando a previsão contida no artigo 45, § 1º, I, da Lei de Licitações.

Conforme se verifica na **Ata 067/2013**, elaborada pela Comissão Permanente de Licitações, percebe-se que apenas quatro, das cinco empresas que possuíam o Edital, protocolaram invólucros com a habilitação e proposta de preços dentro do prazo estipulado em edital, não havendo nenhuma outra interessada.

Quando da abertura dos envelopes - 01 - Habilitação, a Comissão constatou que uma das empresas deixou de apresentar todos os documentos exigidos, restando, portanto somente três empresas habilitadas.

Prosseguindo-se com as três habilitadas, passou-se para a abertura dos envelopes contendo a proposta de preços, oportunidade na qual verificou-se que a empresa **MAGU MELHORAMENTO GENETICO E INSEMINAÇÃO ARTIFICIAL** apresentou a melhor proposta, no valor global de R\$ 34.145,00 (trinta e quatro mil cento e quarenta e cinco reais).

Assim, de acordo com os documentos que instruem o procedimento, posicionamo-nos pela **HOMOLOGAÇÃO** do processo licitatório.

Este é o parecer, que fica sob censura de outro entendimento que comprove melhor resguardo do interesse público.

Pato Bragado/PR, 09 de maio de 2013.

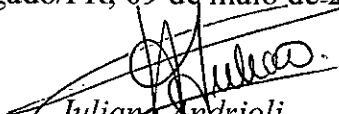
Juliano Andrioli
OAB/PR 29724

Assessor Jurídico Municipal

Processo Licitatório
Folha nº 179
Pato Bragado - PR



Prefeitura do Município de Pato Bragado

Estado do Paraná

TERMO DE ADJUDICAÇÃO

Licitação – Convite n.º 016/2013

OBJETO: Aquisição de doses de sêmen bovino

Concluído todo o processo da Licitação, modalidade Convite n.º 016/2013, que tem como objeto a aquisição de doses de sêmen bovino, e na condição de Prefeito Municipal, ADJUDICO a entrega do objeto deste Certame, para a empresa **Magu Melhoramento Genético e Inseminação Artificial Ltda**, ao valor global final de R\$ 34.145,00 (trinta e quatro mil, cento e quarenta e cinco reais), ficando a mesma convocada para assinatura do respectivo contrato de fornecimento.

Pato Bragado - PR, em 13 de maio de 2013.

ARNILDO RIEGER
Prefeito do Município

Processo Licitatório
Folha n.º 180
Pato Bragado - PR



Prefeitura do Município de Pato Bragado

Estado do Paraná

TERMO DE HOMOLOGAÇÃO

Licitação – Convite n.º 016/2013

OBJETO: Aquisição de doses de sêmen bovino

Em atenção às atribuições a mim conferidas ratifico o parecer da Comissão Permanente de Licitações, e autorizo a Secretaria de Administração a providenciar o trâmite legal para efetivar a contratação da empresa **Magu Melhoria Genética e Inseminação Artificial Ltda**, ao valor global final de R\$ 34.145,00 (trinta e quatro mil, cento e quarenta e cinco reais), nos termos do Parecer Jurídico assinado e outros documentos pertinentes ao Processo Licitatório em pauta.

Pato Bragado - PR, em 13 de maio de 2013.

ARNILDO BIEGER
Prefeito do Município

PUBLICADO NO DIÁRIO OFICIAL
O presente nº 3588
de 15.05.13 n.º 32
maio
Vista

PUBLICADO NO DIÁRIO OFICIAL
eletronico nº 222
de 15.05.13 n.º 01
maio
Vista

Processo Licitatório
folha nº 181
Pato Bragado - PR