



Município de Pato Bragado
Estado do Paraná

**M. LUZANI COMERCIO DE
ALIMENTOS EIRELI – ME**

PREGÃO PRESENCIAL Nº 009/2018

PROCESSO LC n.º 016/2018

HOMOLOGADA 19/02/2018

OBJETO: Aquisição de gêneros de alimentação para composição de kits de cestas básicas, conforme relacionado no Termo de Referência anexo ao Edital.

FORNECEDOR: M. LUZANI COMERCIO DE ALIMENTOS EIRELI – ME
VALOR GLOBAL: R\$ 59.000,00

PREGOEIRA: DISEL DAIANE BORTOLATO ZIESMANN



Prefeitura do Município de Pato Bragado

DEPARTAMENTO DE LICITAÇÃO E COMPRAS



Prefeitura do Município de Pato Bragado

Estado do Paraná

AVISO DE LICITAÇÃO

PREGÃO PRESENCIAL Nº 009/2018.

Processo Licitatório
Nº 016

Regime de **Compra**: Menor Preço GLOBAL.

Objeto: Aquisição de gêneros de alimentação para composição de kits de cestas básicas, conforme relacionado no Termo de Referência anexo ao Edital.

Abertura: O protocolo dos envelopes será até às 08h10min do dia 19 de fevereiro de 2018, e a abertura dos envelopes ocorrerá em Sessão Pública às 08h20min horas do mesmo dia, nas dependências da sala de reuniões da Prefeitura do Município de Pato Bragado, sito na Avenida Willy Barth, 2885, Centro, Pato Bragado – PR.

Edital: O edital estará disponível aos interessados para download no site do município: www.patobragado.pr.gov.br na aba "Licitações – Licitações abertas".

Pato Bragado -- PR, aos vinte e seis dias do mês de janeiro de 2018.

DIRCEU ANDERLE
Prefeito em Exercício

PUBLICADO NO DIÁRIO OFICIAL _____
o Presente Nº 4483
de 30/01/18 FL. _____
Margo
Visto

PUBLICADO NO DIÁRIO OFICIAL _____
Eletrônico Nº 1335
de 29/01/18 FL. _____
Margo
Visto

PUBLICADO NO DIÁRIO OFICIAL _____
TCE Nº _____
de 30/01/18 FL. _____
Margo
Visto

1950

1951

1952

1953

1954

SOLICITAÇÃO DE COMPRAS E SERVIÇOS

SECRETARIA MUNICIPAL DE: SECRETARIA DE ASSISTENCIA SOCIAL

DEPARTAMENTO:

JUSTIFICATIVA Aquisição de 1000 (Hum mil) cestas básicas com gêneros alimentícios para distribuição as famílias que se encontram em situação de vulnerabilidade social cadastradas junto ao Centro de Referência de Assistência Social – CRAS, Serão utilizados recursos do Governo municipal

OBJETO: Aquisição de cestas básicas

Solicitado Por: Marli K. Wollmann

Assinatura

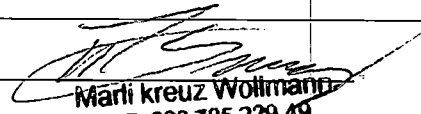
Marli Kreuz Wollmann
CPF 603 785 229-49
Secretaria de Assistência Social

Data da Solicitação 22 /12/2017

Carimbo

DEPARTAMENTO DE COMPRAS E PLANEJAMENTO

RECURSO ORÇAMENTÁRIO

Dotação: Argumento 2018.

Data do Encaminhamento ____ / ____ / ____ Assinatura _____

Carimbo

SECRETARIA DE FINANÇAS

Autorização Financeira

() Autorizado

() Não Autorizado

Data ____ / ____ / ____

Assinatura _____

Carimbo

RECURSO FINANCEIRO

() Possui

() Não Possui

FORMA DE PAGAMENTO

Até 30 dias

GABINETE DO PREFEITO

Autorizado

() Não Autorizado

Data 24, 01, 2018

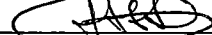
Assinatura 

Carimbo

RECEBIMENTO DE NOTA FISCAL

Empresa Orçada: _____

Pedido Recebido em ____ / ____ / ____

Assinatura _____

NF Recebida em ____ / ____ / ____

Carimbo

1952
1953
1954

TERMO DE REFERÊNCIA
PARA LICITAÇÕES

Campos (1 a 15):

***(01) Objeto**

Aquisição de gêneros alimentícios (cestas básicas) para distribuição as famílias em situação de vulnerabilidade social temporária, cadastradas junto ao CRAS.

***(02) Motivação**

A Secretaria Municipal de Assistência Social de Pato Bragado solicita a aquisição de 1000 (hum mil) cestas básicas com gêneros alimentícios que serão destinados as famílias que se encontram em situação de vulnerabilidade social, cadastradas junto ao CRAS. Conforme Lei municipal nº 013/2013.

***(03) Especificações técnica**

Qtde	Medida	PRODUTO	Valor Unitário do Item	Valor total Do item
01	Litro	Leite Longa Vida Integral, embalagem de 1 lt		
02	Latas	Óleo de soja – 900 ml;		
02	Kg	Feijão preto – tipo 1;		
05	kg	Arroz branco – tipo 1;		
05	Kg	Farinha de trigo especial;		
01	Kg	Farinha de milho (fubá) moída à pedra;		
01	Kg	Sal iodado;		
05	Kg	Açúcar cristal;		
02	Pacotes	Macarrão de sêmola, pacote de 500grs;		
01	Pacotes	Bolacha (água e sal) – embalagem de 400 gramas;		
01	Pacotes	Café em pó – embalagem de 500gr		
		TOTAL		

***(04) Prazo, local e condições de entrega ou execução**

A entrega ou retirada poderá ser feita conforme a solicitação, na data e local determinado, sendo que o estabelecimento vencedor esteja situado nesse município.

(05) Prazo e condições de garantia

.....

***(06) Responsável pelo recebimento, telefone e e-mail**

Os alimentos serão retirados no estabelecimento fornecedor pelos beneficiários munidos de requisição específica emitida pelo técnico responsável do CRAS.

(07) Condições e prazos de pagamento

O pagamento será realizado conforme a entrega da mercadoria.

(08) Obrigações da contratante

Cumprir as cláusulas contratuais, e realizar o pagamento diretamente ao fornecedor, nos termos do Edital.

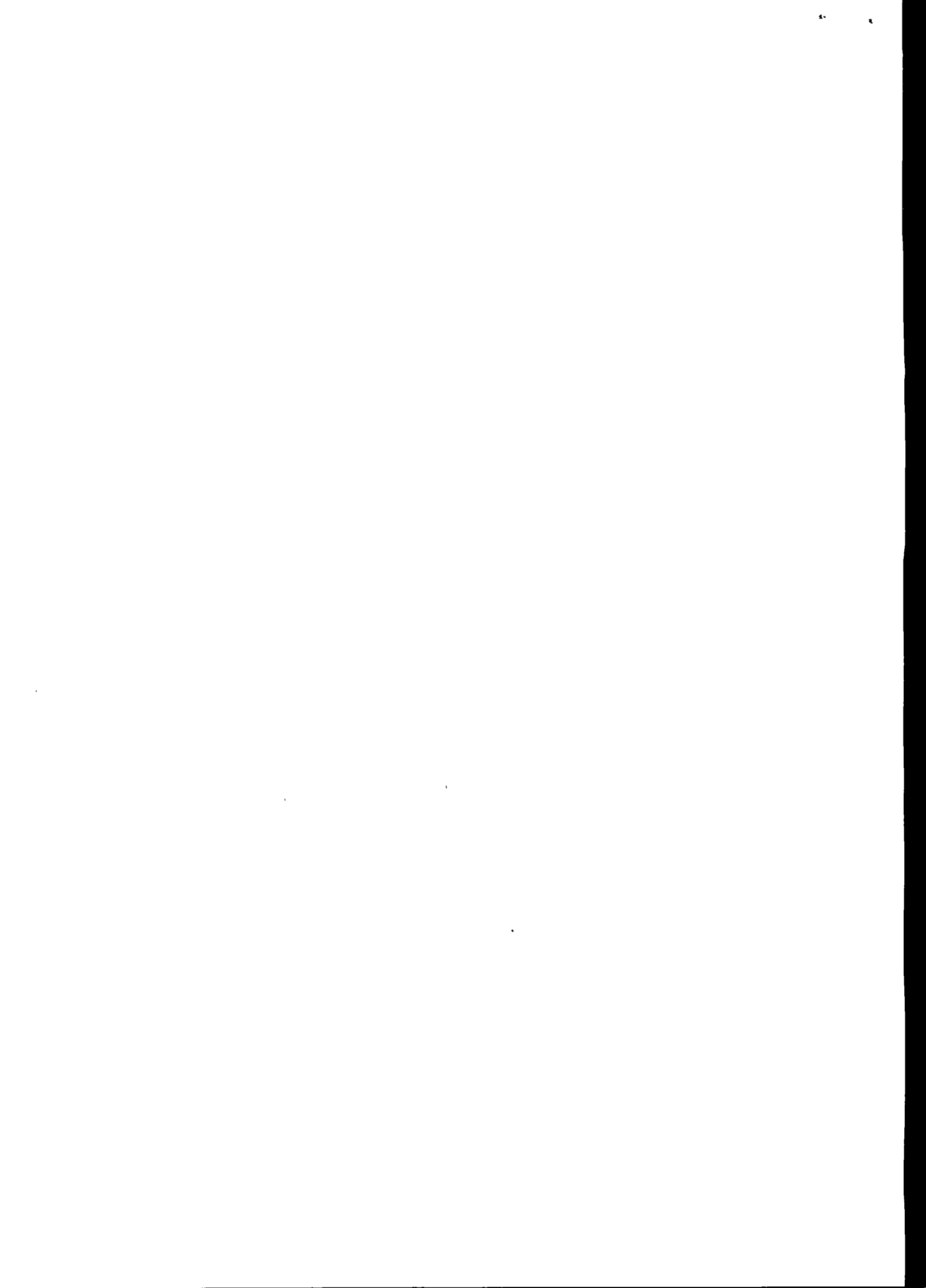

(09) Obrigações da contratada

Fornecer os alimentos de acordo com a licitação.

(10) Qualificação técnica

***(11) Critério de avaliação das propostas**

Menor Preço por kit de cesta básica, haja vista não dispormos de tempo nem pessoal para montar a cesta.

(12) Valores referenciais de mercado

Conforme anexo

(13) Resultados esperados

Que os alimentos sejam de ótima qualidade para degustação, conforme solicitado.

(14) Sanções

Ver Legislação pertinente.

(15) Condições gerais

Realização de licitação na forma de pregão presencial.

Paro Bragado, 22 de dezembro de 2017



Madi Kreuz Wollmann
CPF 603 785 229 49
Secretária de Assistência Social

10-11-74
10-11-74
10-11-74

Solicitação de orçamento para aquisição de 1000 cestas básicas a serem distribuídas pela Secretaria de Assistência Social no ano de 2018, as famílias que se encontram em situação de vulnerabilidade social.

Qtde	Medida	PRODUTO	Valor Unitário do Item	Valor total Do item
01	Litro	Leite Longa Vida Integral, embalagem de 1 lt	2,90	2,900,00
02	Latas	Óleo de soja – 900 ml;	3,70	7,400,00
02	Kg	Feijão preto – tipo 1;	4,20	4,200,00
05	kg	Arroz branco – tipo 1;	12,50	12,500,00
05	Kg	Farinha de trigo especial;	10,20	10,200,00
01	Kg	Farinha de milho (fubá) moída à pedra;	3,00	3,000,00
01	Kg	Sal iodado;	1,50	1,500,00
05	Kg	Açúcar cristal;	10,50	10,500,00
02	Pacotes	Macarrão de sêmola, pacote de 500grs;	4,20	8,400,00
01	Pacotes	Bolacha (água e sal) – embalagem de 400 gramas;	3,90	3,900,00
01	Pacotes	Café em pó – embalagem de 500gr	9,90	9,900,00
		TOTAL		72,400,00

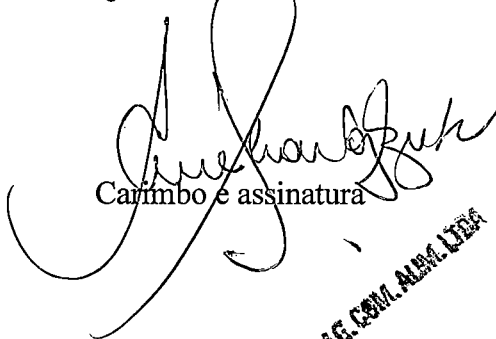
Pato Bragado, 19 de dezembro de 2017

 Carimbo e assinatura

PATO BRAG. COM. ALM. LDBA

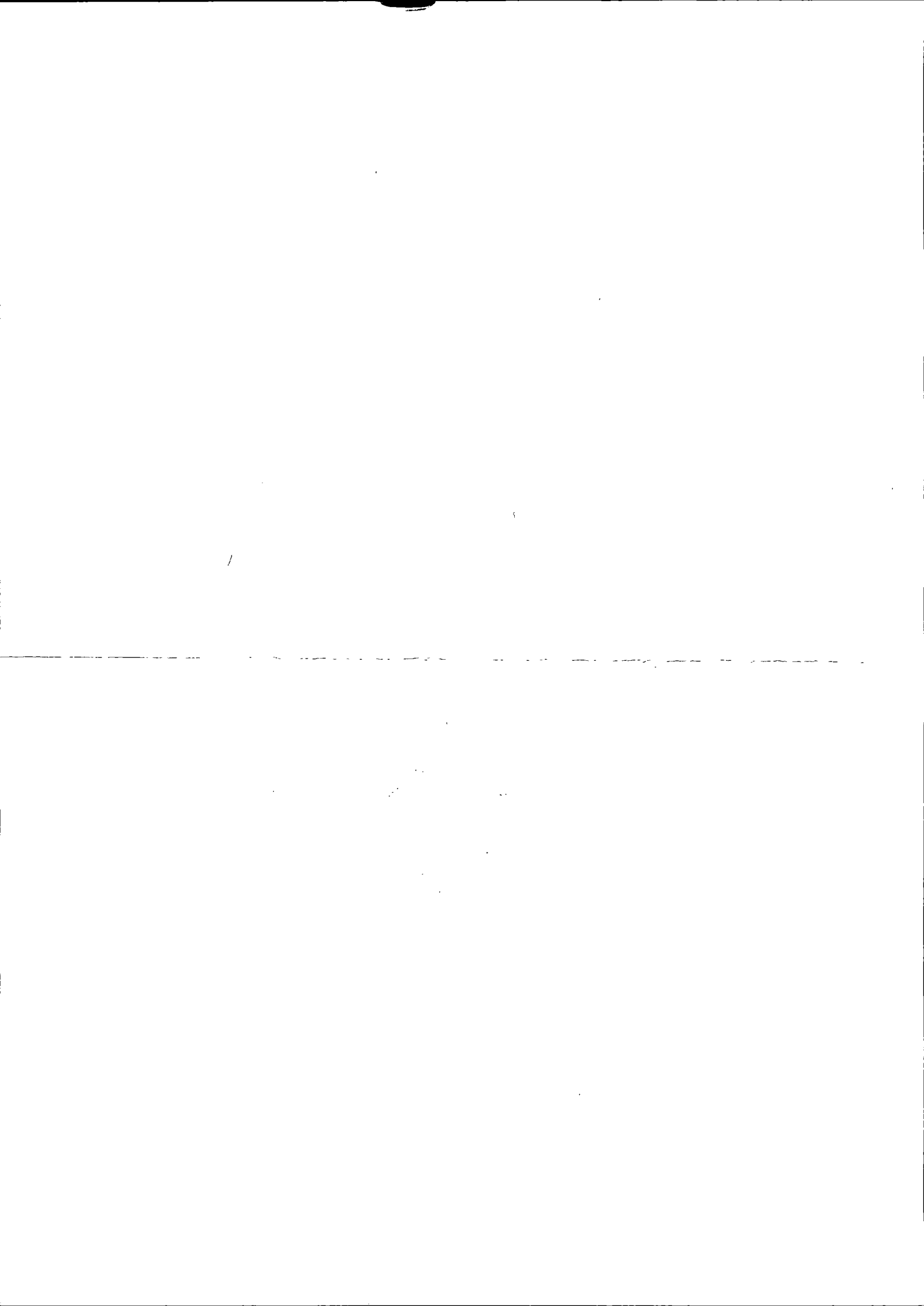

Solicitação de orçamento para aquisição de 1000 cestas básicas a serem distribuídas pela Secretaria de Assistência Social no ano de 2018, as famílias que se encontram em situação de vulnerabilidade social.

Qtde	Medida	PRODUTO	Valor Unitário do Item	Valor total Do item
01	Litro	Leite Longa Vida Integral, embalagem de 1 lt <i>Latte</i>	3,58	3,58
02	Latas	Óleo de soja – 900 ml; <i>Coama</i>	4,48	8,96
02	Kg	Feijão preto – tipo 1; <i>Femila</i>	4,78	9,56
05	kg	Arroz branco – tipo 1; <i>Dellarroz</i>	19,18	19,18
05	Kg	Farinha de trigo especial; <i>Nanita</i>	13,06	13,06
01	Kg	Farinha de milho (fubá) moída à pedra; <i>Colonial</i>	5,38	5,38
01	Kg	Sal iodado; <i>Mec</i>	1,78	1,78
05	Kg	Açúcar cristal; <i>Coca Branca</i>	11,98	11,98
02	Pacotes	Macarrão de sêmola, pacote de 500grs; <i>Ninfa</i>	3,92	7,84
01	Pacotes	Bolacha (água e sal) – embalagem de 400 gramas; <i>Naga</i>	5,36	5,36
01	Pacotes	Café em pó – embalagem de 500gr <i>Rainha</i>	10,78	10,78
		TOTAL		97,46

Pato Bragado, 18 de Dezembro de 2017

17.760.853/0001-82

ESSE E CIA LTDA - EPP

Carimbo e assinatura

Rua Guaratuba, 803 - Centro
85948-000 - Pato Bragado - Paraná

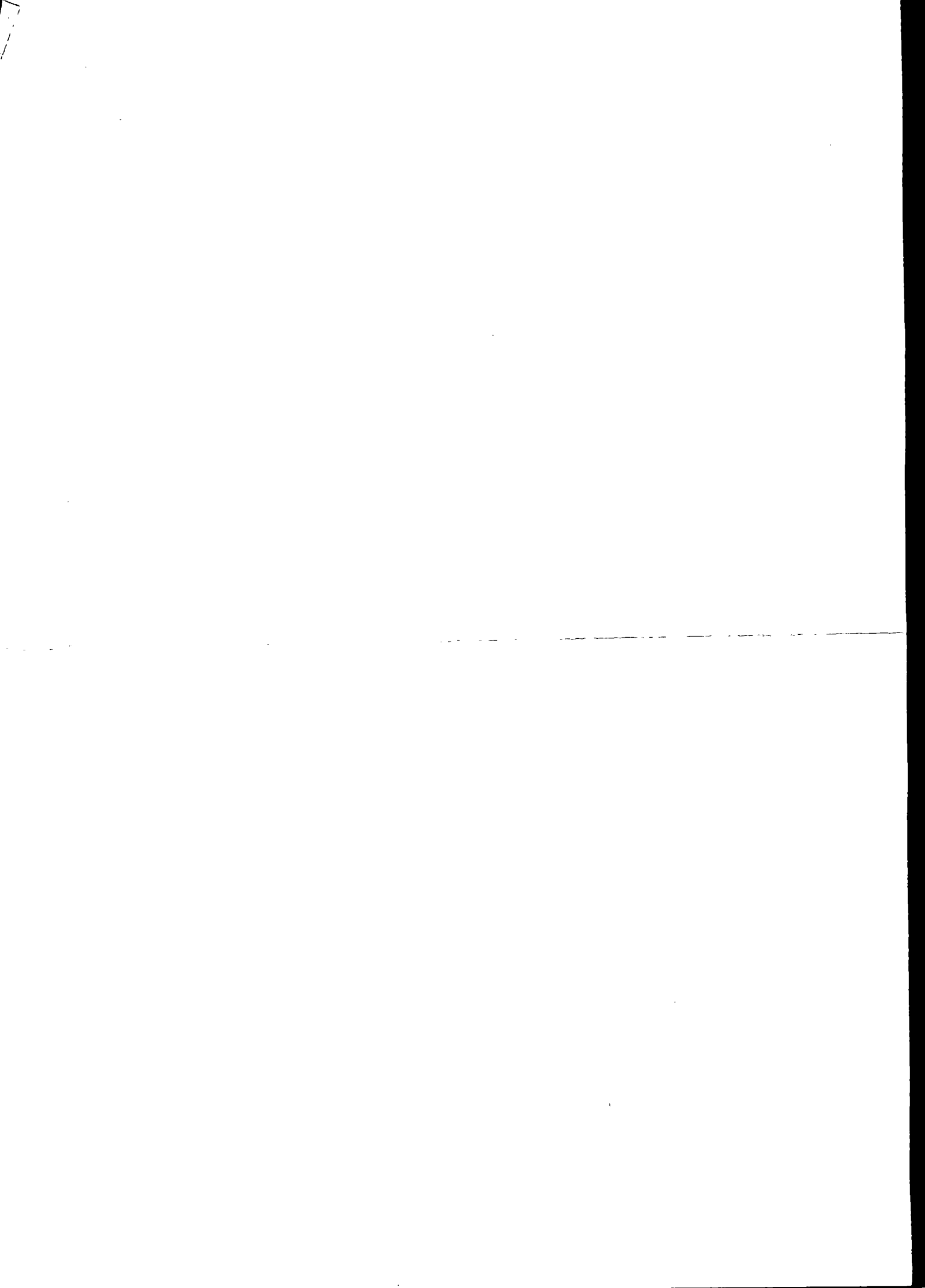

Solicitação de orçamento para aquisição de 1000 cestas básicas a serem distribuídas pela Secretaria de Assistência Social no ano de 2018, as famílias que se encontram em situação de vulnerabilidade social.

Qtde	Medida	PRODUTO	Valor Unitário do Item	Valor total Do item
01	Litro	Leite Longa Vida Integral, embalagem de 1 lt	3,75	3,75
02	Latas	Óleo de soja – 900 ml;	3,75	7,50
02	Kg	Feijão preto – tipo 1;	5,95	11,90
05	kg	Arroz branco – tipo 1;	3,20	16,00
05	Kg	Farinha de trigo especial;	3,00	15,00
01	Kg	Farinha de milho (fubá) moída à pedra;	2,50	2,50
01	Kg	Sal iodado;	2,00	2,00
05	Kg	Açúcar cristal;	3,00	15,00
02	Pacotes	Macarrão de sêmola, pacote de 500grs;	4,00	8,00
01	Pacotes	Bolacha (água e sal) – embalagem de 400 gramas;	4,95	4,95
01	Pacotes	Café em pó – embalagem de 500gr	9,00	9,00
		TOTAL		93,60

Pato Bragado, 21 de Dezembro de 2017

 15/280.224/0001-77
 COMÉRCIO DE CARNES E
 ALIMENTOS ESTRELA
 LTDA - EPP
 Rua Florianópolis, 984 - Centro
 85.948-000 - Pato Bragado PR

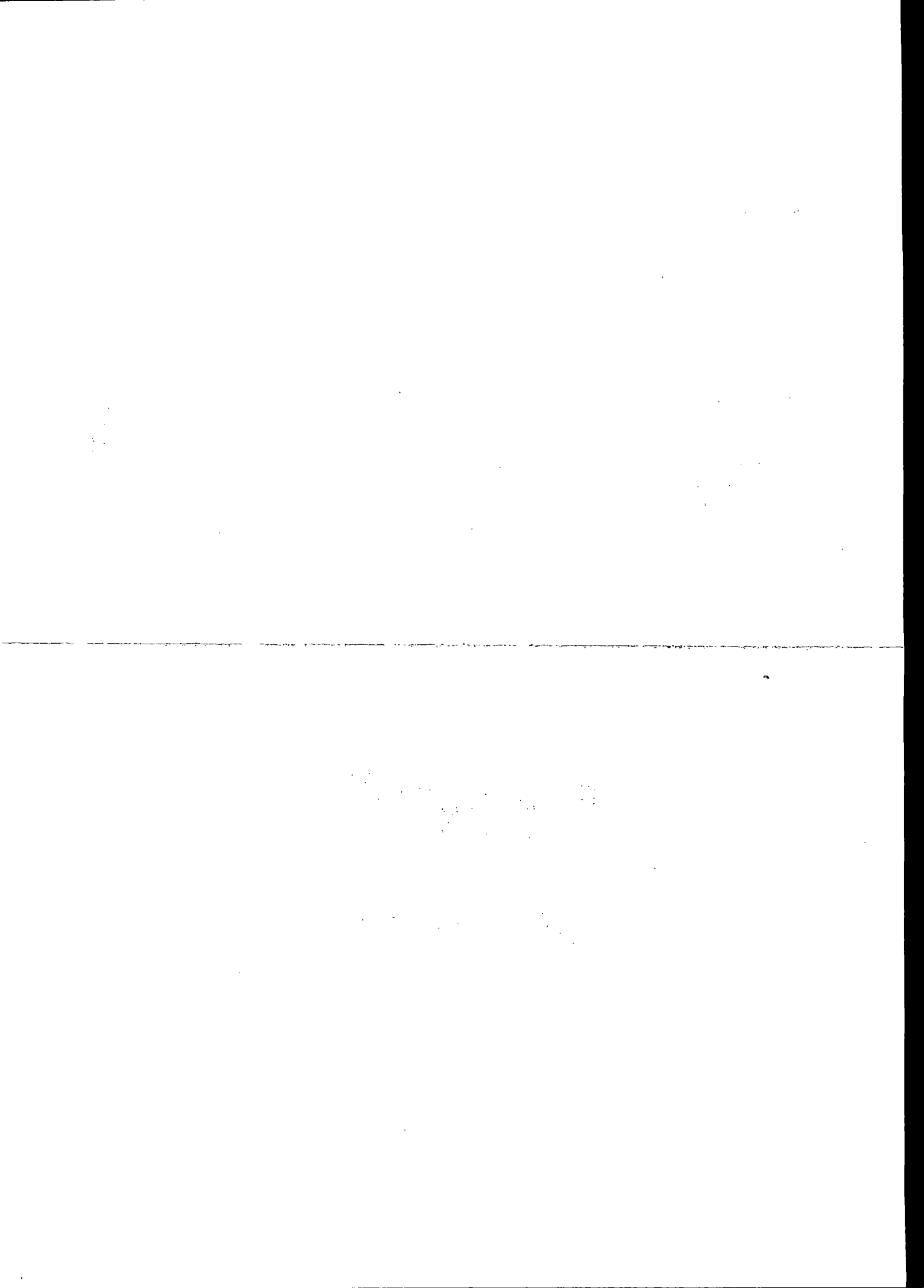



Prefeitura do Município de Pato Bragado

Estado do Paraná

Pato Bragado – PR, aos vinte e seis dias do mês de janeiro de 2018.

De: Secretaria de Finanças

Para: Prefeito Municipal

Excelentíssimo Senhor,

Informamos a existência de previsão de recursos orçamentários para assegurar o pagamento das obrigações decorrentes da aquisição de gêneros de alimentação para composição de kits de cestas básicas, conforme relacionado no Termo de Referência anexo ao Edital, sendo que o pagamento será efetuado através das seguintes dotações orçamentárias:

02.11 – FUNDO MUNICIPAL DE ASSISTENCIA SOCIAL

0824415002.051 – PROGRAMA DE CONCESSÃO DE BENEFICIOS EVENTUASI

3.3.90.32.04 – 4874– Material para Distribuição Gratuita, Programa Assistência Social – Fonte 505

Cordialmente

CLEUNICE F. FINKEN

Agente de Administração

SECRETARIA DE FINANÇAS





Prefeitura do Município de Pato Bragado

Estado do Paraná



PARECER JURÍDICO MUNICIPAL

Processo Licitatório, Modalidade Pregão Presencial n.º 009/2018.

Ementa: Análise jurídico-formal das minutas de Edital de Pregão e de Contrato os quais tem por objeto aquisição de gêneros alimentícios para composição de kits de cestas básicas, conforme termo de referência.

RELATÓRIO

Constam dos presentes autos o Termo de Referência contendo as especificações do objeto da presente licitação, descrição dos serviços, vigência da contratação e estimativa de preços, bem como a informação referente à dotação orçamentária para a contratação em tela.

Foram-nos encaminhadas as minutas do edital de Pregão e do Contrato para análise jurídico-formal, constante deste processo. É o Relatório.

PARECER JURÍDICO

Analisadas as minutas do Edital de Pregão e do Contrato, verifico que o teto estabelecido com base em orçamentos, sendo que esta procuradora não tem condições de analisar se os preços estabelecidos estão ou não dentro do praticado em mercado cabendo tal atribuição ao requerente. Há justificativa para a aquisição que se pretende.

Superadas as ressalvas anteriores, verificamos que as minutas do Edital de Pregão e do Contrato atendem aos requisitos constantes da Lei n.º 10.520 de 17 de julho de 2002, regulamentada pelo Decreto n.º 3.555/2000 bem como subsidiariamente com o conteúdo da Lei 8666/93, encontrando-se aptas para serem executadas.

Este é o parecer, que fica sob censura de outro entendimento que comprove melhor resguardo do interesse público.

Pato Bragado/PR, 29 de janeiro de 2018.

Marília Ap. da S. Luft
Procuradora Municipal

Portaria de nomeação n.º 320 de 09/09/2014

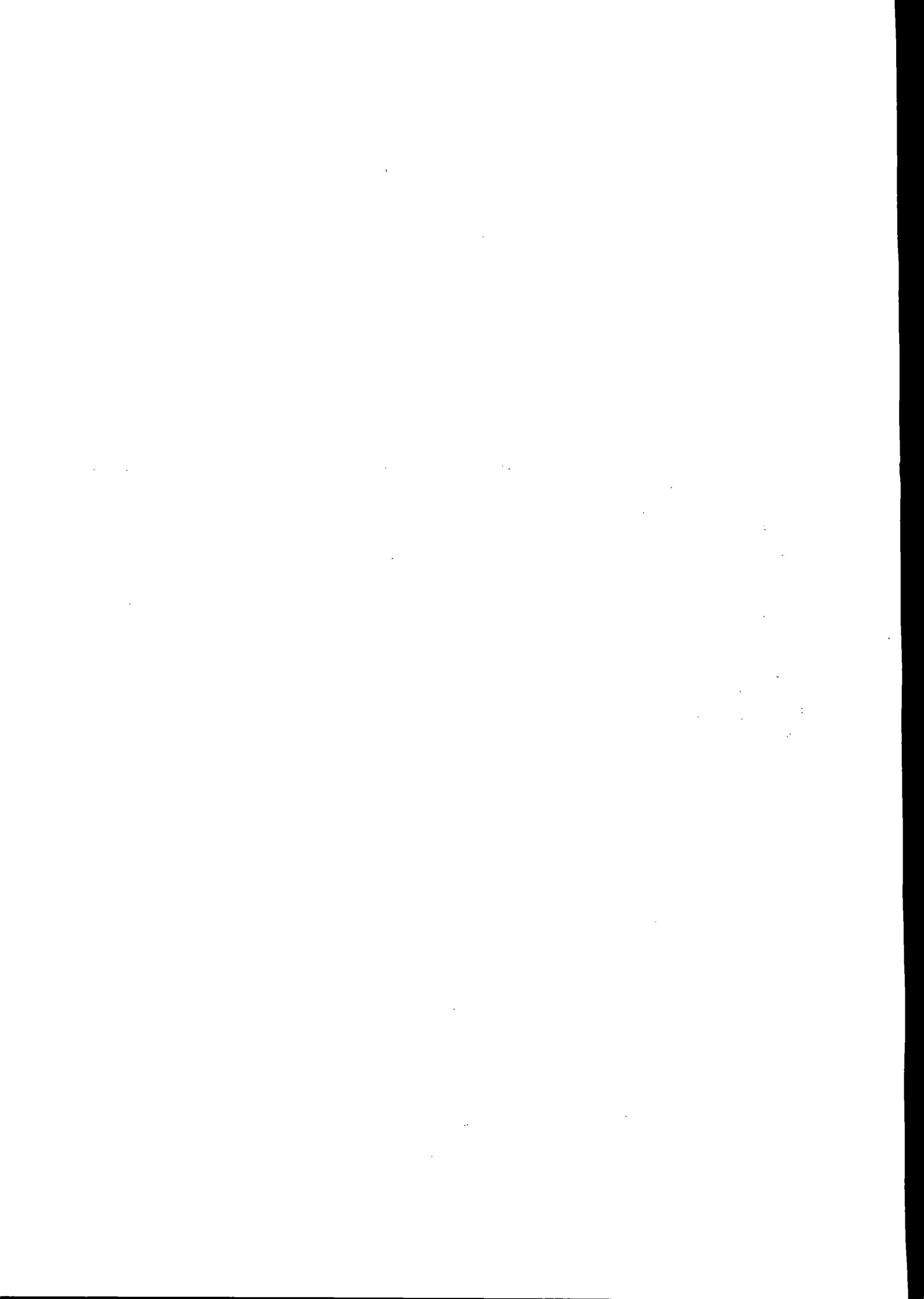



Prefeitura do Município de Pato Bragado

Estado do Paraná

Pato Bragado – PR, aos vinte e seis dias do mês de janeiro de 2018.

De: Gabinete do Prefeito Municipal
Para: Secretaria Municipal de Assistência Social.

Senhora Secretária:

Em vista da solicitação desta Secretaria para a aquisição de gêneros de alimentação para composição de kits de cestas básicas conforme relacionado no Termo de Referência anexo ao Edital, vimos comunicar que de conformidade com as informações da Secretaria de Finanças e o Parecer Procuradoria Jurídica, fica Vossa Senhoria autorizado a dar prosseguimento através da Comissão Permanente de Licitação, de abertura de processo licitatório na Modalidade “PREGÃO, NA FORMA PRESENCIAL”, tipo “*MENOR PREÇO GLOBAL*” de acordo com o disposto na legislação vigente - Lei 10.520/2002, Decreto 3.555/2000 e subsidiariamente pela Lei 8.666/93..

Atenciosamente

DIRCEU ANDERLE
Prefeito em Exercício

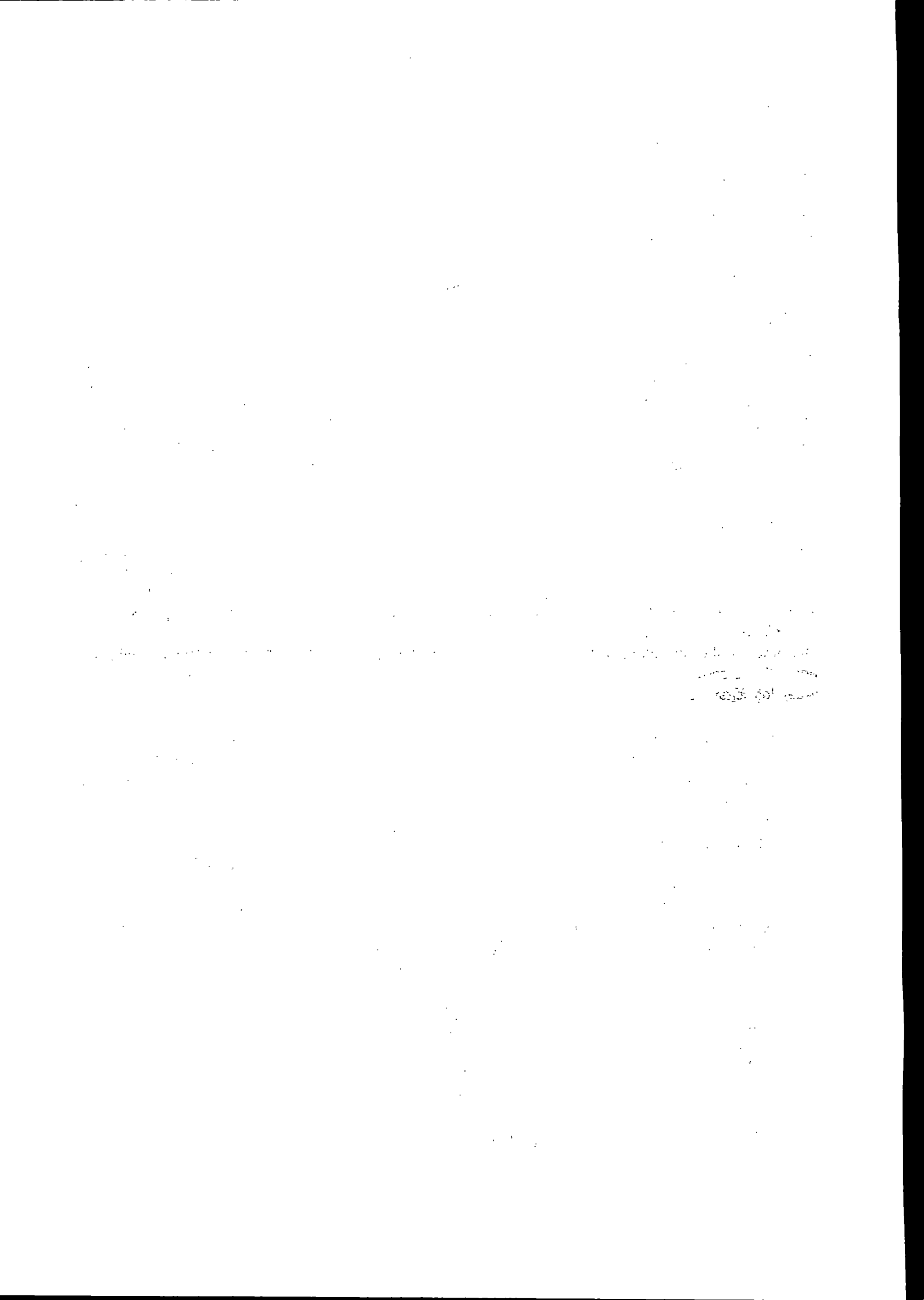



Prefeitura do Município de Pato Bragado

Estado do Paraná

**EDITAL DE LICITAÇÃO - PREGÃO, NA FORMA PRESENCIAL N° 009/2018.
PREGOEIRO E EQUIPE DE APOIO**

**INTERESSADO: PREFEITURA DO MUNICIPIO DE PATO BRAGADO – PR.
SECRETARIA MUNICIPAL DE ASSISTENCIA SOCIAL..
TIPO: MENOR PREÇO GLOBAL.**

A Prefeitura do Município de Pato Bragado – PR, torna público, para conhecimento dos interessados, que às 08h20min do dia 19/02/2018, nas dependências da Sala do Departamento de Licitações da Prefeitura, será realizada a sessão para a abertura dos envelopes contendo a Proposta Comercial e documentação de Habilitação para o Pregão, na forma Presencial n.º 009/2018, do tipo Menor Preço GLOBAL, nos termos do presente Edital e seus anexos, de acordo com o disposto na legislação vigente - Lei 10.520/2002, Decreto 3.555/2000 e subsidiariamente pela Lei 8.666/93.

Aplica-se também neste Edital, as regras dispostas na Lei Complementar n.º 123/2006, Lei Complementar n.º 147/2014, e em especial a Lei Municipal Complementar n.º 059/2015 e Decreto Municipal n.º 048/2015, que prioriza a contratação com microempresas e empresas de pequeno porte sediadas no município, até o limite de 10% (dez por cento) do melhor preço válido.

O horário para protocolo dos envelopes será até às 08h10min, do dia 19/02/2018, junto ao setor de protocolos da Municipalidade.

Declarada a abertura da sessão pelo Pregoeiro não mais serão admitidos novos proponentes, nem tão pouco ingresso de novos documentos, alheios aos integrantes dos Envelopes Protocolados e em posse atual dos licitantes presentes.

1. DO OBJETO DA LICITAÇÃO

1.1 A presente licitação tem por objeto a aquisição de gêneros de alimentação para composição de até 1000 (mil) kits de cestas básicas, para distribuição gratuita, conforme relacionado no Termo de Referência anexo ao Edital,

1.2 Fazem parte integrante do Edital os seguintes anexos:

TERMO DE REFERÊNCIA

Anexo I - Modelo de Carta de Credenciamento, que deverá ser apresentado fora dos envelopes 1 e 2, diretamente ao Pregoeiro, no início da sessão;

Anexo II – Modelo de Declaração de Cumprimento dos Requisitos de Habilitação, que deverá ser entregue diretamente ao Pregoeiro, fora dos envelopes 1 e 2, em fase seguinte ao Credenciamento;

Anexo III - Modelo de Declaração de Idoneidade, a ser apresentado junto aos documentos do envelope n.º 2;

Anexo IV – Modelo de Declaração de Observância ao disposto no Inciso XXXIII do Artigo 7º da CF; a ser apresentado junto aos documentos do envelope n.º 2;

Anexo V - Declaração de inexistência de impedimento legal para licitar ou contratar com a Administração, conforme modelo Anexo;

Anexo VI – Modelo de Declaração de que se enquadra como ME ou EPP (lei complementar 123/2006), quando for o caso.

Anexo VII – Declaração de Negativa de Parentesco;

Anexo VIII – Modelo Proposta de Preços;

Anexo IX - Minuta do Contrato de Fornecimento;

1. The first part of the document discusses the importance of maintaining accurate records of all transactions and activities. It emphasizes that this is essential for ensuring transparency and accountability in the organization's operations.

2. The second part of the document outlines the various methods and tools used to collect and analyze data. It highlights the need for consistent data collection procedures and the use of advanced analytical techniques to derive meaningful insights from the data.

3. The third part of the document focuses on the role of technology in data management and analysis. It discusses how modern software solutions can streamline data collection, storage, and processing, thereby improving efficiency and accuracy.

4. The fourth part of the document addresses the challenges associated with data management, such as data quality, security, and privacy. It provides strategies to mitigate these risks and ensure that the data remains reliable and secure.

5. The fifth part of the document concludes by summarizing the key findings and recommendations. It stresses the importance of ongoing monitoring and evaluation to ensure that the data management processes remain effective and up-to-date.



Prefeitura do Município de Pato Bragado

Estado do Paraná

1 CONDIÇÕES PARA PARTICIPAÇÃO

2.1 Poderão participar desta licitação as pessoas jurídicas legalmente constituídas que atenderem a todas as exigências deste Edital, inclusive quanto à documentação, **sendo vedada a participação de empresas cujo ramo de atividade não seja compatível com o objeto solicitado.**

2.2 Não poderão participar deste Pregão:

- a) Empresas cujo objeto social não seja pertinente e compatível com o objeto deste Pregão.
- b) Empresas que não atenderem às condições deste edital;
- c) Empresas ou sociedades estrangeiras que não funcionem no país;
- d) Empresas impedidas de licitar ou contratar com a União (art. 7º da Lei nº 10.520/02 e art. 28 do Decreto nº 5.450/05) ou suspensas temporariamente de participar de licitação ou impedidas de contratar com a Administração Pública (Art. 87, III, da Lei nº 8.666/93)
- e) Empresas proibidas de contratar com o Poder Público, nos termos do art. 72, § 8º, V da Lei nº 9.605/98;
- f) Empresas declaradas inidôneas para licitar ou contratar com a Administração Pública, enquanto perdurarem os motivos da punição ou até que seja promovida a reabilitação perante a própria autoridade que aplicou a penalidade;
- g) Empresas em processo falimentar, em processo concordatário, em recuperação judicial ou extrajudicial;
- h) Empresas proibidas de contratar com o Poder Público nos termos do art. 12 da Lei nº 8.429/92 (Lei de Improbidade Administrativa);
- i) Quaisquer interessados que se enquadrem nas vedações previstas no artigo 9º da Lei nº 8.666/93.
- j) Empresas reunidas em consórcio e sejam controladoras, coligadas ou subsidiárias entre si;

2.3 A declaração falsa relativa ao cumprimento dos requisitos de habilitação e proposta sujeitará o licitante às sanções previstas neste edital.

2.4 O descumprimento de qualquer condição de participação acarretará a inabilitação do licitante.

3. DA REPRESENTAÇÃO E DO CREDENCIAMENTO

3.1 Documentos relativos ao credenciamento deverão estar em mãos do licitante, portanto **FORA DOS ENVELOPES.**

3.2 Os representantes dos licitantes serão credenciados pelo Pregoeiro e deverão apresentar procuração, através de instrumento público ou particular **com firma reconhecida**, que lhes confira poderes para oferecer lances negociar preços e praticar todos os demais atos pertinentes ao certame, em nome do proponente.

3.3 O representante, em sendo sócio, proprietário, dirigente ou assemelhado da empresa proponente, deverá apresentar cópia do respectivo Estatuto, Contrato social ou Registro de Firma Individual, no qual estejam expressos seus poderes.

3.4 Além do instrumento de mandato, deverão apresentar obrigatoriamente cédula de identidade ou documento equivalente.

3.5 Caso não apresente os documentos citados nestes subitens (4.1, 4.2, 4.3 e 4.4), a empresa não poderá formular ofertas e lances de preços (permanecendo neste caso, os preços constantes na proposta escrita) nem tão pouco praticar os demais atos pertinentes ao certame.

3.6 O Modelo da Carta de Credenciamento encontra-se no **Anexo I.**

3.7 Cada credenciado poderá representar uma única licitante.

3.8 No ato da fase de "Credenciamento", o representante credenciado declarará que cumpre plenamente os requisitos exigidos para habilitação na licitação, e que a empresa não está impedida de participar de

... ..

... ..

... ..



Prefeitura do Município de Pato Bragado

Estado do Paraná

licitações e de contratar com a Administração Pública em razão de penalidades, nem fatos impeditivos de sua habilitação. (O Modelo da Declaração de Habilitação encontra-se no Anexo V).

3.9 Para comprovar a condição de microempresa ou empresa de pequeno porte, deverá apresentar Certidão Simplificada expedida pela Junta Comercial ou órgão de registro competente, ou declaração sobre sua condição de ME/EPP expedida por Contador.

4. DO CREDENCIAMENTO

4.1 No dia, hora e local estipulados no subitem 7.1 deste Edital, as proponentes deverão estar representadas por agentes credenciados, que se apresentarão ao Pregoeiro e à Equipe de Apoio, devidamente identificados com cédula de identidade ou documento equivalente que contenha fotografia, e portando Termo de Credenciamento, de conformidade com o modelo constante Anexo deste Edital.

4.2 O Termo de Credenciamento, **a ser apresentado fora dos envelopes e juntamente com cópia autenticada ou original do ato constitutivo da proponente,** deverá prever expressamente a outorga de poderes para:

- 4.2.1 Formular lances ou ofertas verbalmente;
- 4.2.2 Negociar com o Pregoeiro a redução dos preços ofertados;
- 4.2.3 Desistir expressamente da intenção de interpor recurso administrativo ao final da sessão pública ou, se for o caso, manifestar-se imediata e motivadamente sobre a intenção de fazê-lo;
- 4.2.4 Assinar a ata da sessão;
- 4.2.5 Prestar todos os esclarecimentos solicitados pelo Pregoeiro; e
- 4.2.6 Praticar todos os demais atos pertinentes ao certame.

4.3 Se o representante da proponente for seu sócio, proprietário, dirigente ou assemelhado, **o Termo de Credenciamento deverá estar acompanhado** do original ou de cópia autenticada do Estatuto Social, Contrato Social ou outro instrumento de registro comercial, devidamente registrado na Junta Comercial, no qual estejam expressos seus poderes para exercer direitos e assumir obrigações em decorrência de tal investidura.

4.4 Nos demais casos, o representante do licitante deve apresentar **junto com o Termo de Credenciamento, instrumento público ou privado de procuração,** sempre acompanhado de original ou cópia autenticada de Contrato Social ou de outro instrumento constitutivo do licitante, diretamente vinculado à correspondente natureza jurídica, com poderes específicos para representar o licitante em todas as etapas do Pregão.

4.5 A não apresentação do Termo de Credenciamento citado no subitem 4.2 não será motivo para desclassificação ou inabilitação da proponente, mas impedirá que o representante se manifeste ou responda em nome da proponente durante a sessão, para as etapas de apresentação de lances verbais e/ou recurso.

4.6 Será admitida a presença de apenas 01 (um) representante para cada proponente credenciada.

4.7 Cada credenciado poderá representar 01 (uma) única proponente.

4.8 A ausência do credenciado, em qualquer momento da sessão, importará a imediata exclusão da proponente por ele representado, salvo autorização expressa do Pregoeiro; neste caso, para efeito de ordenação das propostas e apuração do menor preço, será mantido o preço apresentado na proposta escrita da proponente excluída.

4.9 Os documentos de credenciamento serão retidos pelo Pregoeiro e pela Equipe de Apoio e juntados ao processo administrativo.

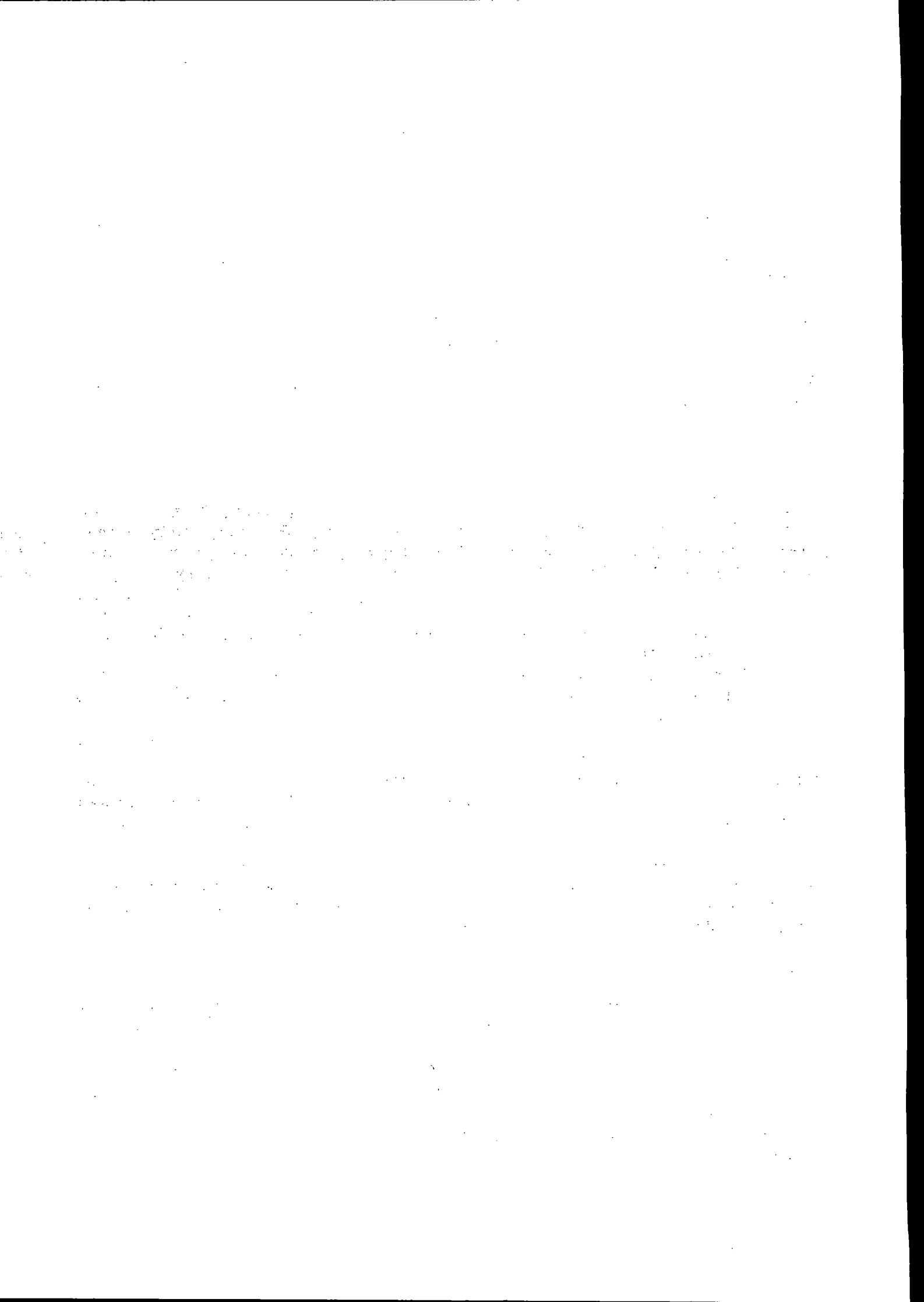



Prefeitura do Município de Pato Bragado

Estado do Paraná

5. DO RECEBIMENTO DA DECLARAÇÃO DE CUMPRIMENTO DOS REQUISITOS DE HABILITAÇÃO E DOS ENVELOPES

5.1 Tão logo se encerre a etapa de credenciamento, o Pregoeiro e a Equipe de Apoio receberão dos agentes credenciados a declaração de que a proponente cumpre os requisitos de habilitação, que **deverá ser apresentada fora dos envelopes**.

5.2 A ausência da referida declaração, ou a sua apresentação em desconformidade com a exigência deste Edital, desclassifica a proposta ora apresentada por este Licitante, cujo envelope será devolvido lacrado ao Licitante.

5.3 Recebida e aceita pelo Pregoeiro a declaração mencionada no subitem 5.1, dar-se-á prosseguimento à sessão com a abertura dos envelopes respectivos.

5.4 A ausência de identificação na parte externa dos envelopes, conforme solicitado nos subitens 8.1 deste Edital, não constitui motivo para desclassificação da proponente, devendo, todavia, seu representante legal proceder à devida identificação.

6. DO ENQUADRAMENTO COMO MICROEMPRESAS, EMPRESAS DE PEQUENO PORTE E EQUIPARADOS.

6.1O enquadramento como microempresa - ME ou empresa de pequeno porte - EPP dar-se-á nas condições do Estatuto Nacional da Microempresa e Empresa de Pequeno Porte, instituído pela Lei Complementar nº 123/06.

6.1.1 A sociedade cooperativa com receita bruta igual ou inferior a R\$ 3.600.000,00, em conformidade com as disposições do art. 34 da Lei nº 11.488/07 e do art. 3º, § 4º, VI da Lei Complementar nº 123/ receberá o mesmo tratamento concedido pela Lei Complementar nº 123/06 às ME/EPP.

6.1.2 A pessoa física ou o empresário individual enquadrados nos limites definidos pelo art. 3º da Lei Complementar nº 123/06 receberá o mesmo tratamento concedido pela Lei Complementar nº 123/06, às ME/EPP.

6.2A fruição dos benefícios licitatórios determinados pela Lei Complementar nº 123/06 independe da habilitação da ME/EPP ou equiparado para a obtenção do regime tributário simplificado.

6.3 Como condição para participação no certame, os licitantes deverão apresentar declaração, conforme ANEXO IV, que cumprem os requisitos legais para a qualificação como ME/EPP ou equiparado, estando aptos a usufruir do tratamento favorecido estabelecido nos artigos 42 a 49 da Lei Complementar, bem como nos artigos 49 e 50 da Lei Municipal Complementar 059/2015.

6.3.1 A referida declaração deverá ser apresentada ao pregoeiro, FORA DOS ENVELOPES.

6.4As empresas e/ou representantes que adquirirem o instrumento convocatório via internet ou junto ao Departamento de Licitações se obrigam a acompanhar as publicações no site do Município, aba portal da transparência, item Licitações em andamento, com vista a possíveis alterações e avisos.

7. DA SESSÃO PÚBLICA

7.1A Sessão Pública de abertura dos envelopes do Pregão realizar-se-á no **dia 19 de fevereiro de 2018, às 08h20min**, na Sala de Licitações do Paço Municipal, sito a Avenida Willy Barth, 2885, Centro, na Cidade de Pato Bragado, Estado do Paraná e será dirigida por um pregoeiro auxiliado pela equipe de apoio.

7.1.1 Não havendo expediente na data supra, ocorrerá a sessão no primeiro dia útil subsequente em que houver atendimento no Paço Municipal, no mesmo local e horário originalmente fixado.

7.2A recepção dos envelopes protocolados até o prazo previsto no preâmbulo deste edital, contendo as Propostas de Preços e a Documentação de Habilitação se dará no local e horário estabelecidos neste





Prefeitura do Município de Pato Bragado

Estado do Paraná

Edital, não sendo admitido atraso, mesmo involuntário, considerando-se como horário de entrega o constante do protocolo.

7.2.1 Após ser declarada aberta a sessão, não será aceita a apresentação de qualquer envelope e/ou documentos, a não serem os que estão dentro dos envelopes ou em mãos dos representantes presentes, até o momento de declaração de abertura da Sessão;

7.3 Todos os documentos apresentados pertinentes a este processo de licitação, deverão ser emitidos em papel timbrado da licitante ou conter o carimbo do CNPJ da mesma;

7.4 A Sessão Pública de abertura e julgamento de propostas se dará com a observância e ordem dos seguintes procedimentos:

7.4.1 Credenciamento das proponentes ou de seus representantes legais;

7.4.2 Recebimento da Declaração de Cumprimento dos Requisitos de Habilitação (a ser apresentada fora de qualquer envelope)

7.4.3 Abertura dos Envelopes contendo as Propostas de Preços, cujos envelopes foram devidamente protocolados em tempo hábil;

7.4.4 Análise das Propostas de Preços para fins de classificação das proponentes para a etapa de apresentação de lances verbais;

7.4.5 Realização da etapa de apresentação de lances verbais;

7.4.6 Classificação das Propostas de Preços;

7.4.7 Avaliação da Documentação de Habilitação da(s) proponente(s) que tiver(em) apresentado a(s) melhores proposta(s);

7.4.8 Recebimento de eventual(is) recurso(s); e

7.4.9 Adjudicação do objeto da licitação à proponente vencedora, no caso de inexistirem recurso(s).

7.5 Os envelopes contendo a documentação de habilitação da proponente desclassificada e das proponentes classificadas não declaradas vencedoras permanecerão sob custódia do Pregoeiro até a efetiva formalização da contratação.

7.6 Em caso de não haver tempo suficiente para a abertura dos envelopes contendo as propostas de preços e os documentos de habilitação das proponentes em um único momento ou, ainda, se os trabalhos não puderem ser concluídos e/ou surgirem dúvidas que não possam ser dirimidas de imediato, o Pregoeiro determinará a suspensão da sessão, registrando os motivos em ata, e, posteriormente, convocará as proponentes para a continuidade da sessão em outra data.

7.7 Caso a sessão seja suspensa, o Pregoeiro deverá manter sob sua guarda os envelopes contendo os documentos habilitatórios, devidamente rubricados por ele e pelas proponentes, devendo reexibi-los na reabertura da sessão.

7.8 Iniciada a etapa de apresentação de lances verbais a suspensão dos trabalhos só poderá ocorrer após o Pregoeiro tê-la declarada encerrada.

8. DA APRESENTAÇÃO DOS ENVELOPES

8.1A proposta de preços e documentos de habilitação exigidos neste Edital deverão ser recebidos em envelopes distintos e fechados, contendo impresso as seguintes indicações:

PREFEITURA DO MUNICÍPIO DE PATO BRAGADO

COMISSÃO PERMANENTE DE LICITAÇÕES

PREGÃO, NA FORMA PRESENCIAL N.º XXXXXXXX

DATA DE ABERTURA: - HORÁRIO: XXXXXXXX

ENVELOPE N.º 01 - " P R O P O S T A "

LICITANTE: XXX





Prefeitura do Município de Pato Bragado

Estado do Paraná

PREFEITURA DO MUNICÍPIO DE PATO BRAGADO

COMISSÃO PERMANENTE DE LICITAÇÃO

PREGÃO, NA FORMA PRESENCIAL N.º XXXXXX

DATA DE ABERTURA: - HORÁRIO: XXXXXX

ENVELOPE N.º 02 - " DOCUMENTAÇÃO "

LICITANTE: XXX

9. DA FORMA DE APRESENTAÇÃO DA PROPOSTA COMERCIAL ENVELOPE Nº 1

9.1A Proposta de Preços, a ser apresentada em conformidade com o modelo constante no Anexo deste Edital, e deverá ser elaborada em papel timbrado da proponente e redigida com clareza, em língua portuguesa, salvo quanto às expressões técnicas de uso corrente, não contendo rasuras, emendas, borrões ou entrelinhas, que dificultem sua análise sob pena de desclassificação;

9.2A proposta de preços deverá conter:

- 9.2.1 Razão social, endereço, CNPJ e inscrição estadual (ou municipal, se for o caso) da proponente, assim como, endereço completo, telefone ou fax, e endereço eletrônico, se houver, para contato;
- 9.2.2 Identificação do número do Pregão;
- 9.2.3 Ser datada e assinada pelo representante legal da proponente ou pelo procurador;
- 9.2.4 Conter descrição completa, detalhada e precisa do objeto da licitação, com identificação da marca e estar em conformidade com as especificações mínimas contidas neste Edital;
- 9.2.5 Indicação do valor em moeda nacional para o item ora cotado, objeto desta licitação, com no máximo 02 (duas) casas decimais.
- 9.2.6 Identificar o valor unitário e global do item, bem como Valor global da proposta apresentada em numeral e por extenso;
- 9.2.7 Serão corrigidos automaticamente pelo pregoeiro quaisquer erros materiais de cálculo.
- 9.2.8 Conter indicação do prazo de validade das propostas de preços apresentadas, que será de, no mínimo, 60 (sessenta) dias, a contar da data da sessão pública do Pregão;
- 9.2.9 Conter indicação expressa de que a proposta inclui todos os custos e despesas, bem como o lucro almejado tais como: frete, seguro, tributos de qualquer natureza taxa de administração, encargos sociais, trabalhistas e todas as demais despesas, diretas ou indiretas, relacionadas com o fornecimento do objeto da presente licitação.
- 9.2.10A empresa participante deverá cotar todos os itens, conforme regime de compra global.
- 9.2.11Serão desclassificadas as propostas que não atenderem às exigências do presente Edital e seus Anexos, sejam omissas ou apresentem irregularidades, ou defeitos capazes de dificultar julgamento.

9.3 A apresentação da Proposta de Preços pela proponente implica na aceitação:

- 9.3.1 Do prazo de pagamento e das demais condições estabelecidas neste Edital e em seus Anexos.
- 9.3.2 Será devolvida lacrada, e será desclassificada de participar deste processo, a Licitante que deixar de apresentar em tempo hábil, a Declaração de que cumpre Todos os Requisitos de Habilitação, nos termos deste Edital, conforme modelo do Anexo II.

10. DA ABERTURA DO ENVELOPE N.º 1 (PROPOSTA DE PREÇOS)

10.1 Vencida a etapa de credenciamento procederá o Pregoeiro à abertura dos envelopes contendo as propostas de preços, mantendo intactos, sob sua guarda, os envelopes contendo a documentação de habilitação.

- 10.1.1Se, por equívoco, for aberto o envelope contendo os documentos de habilitação, o Pregoeiro deve lacrá-lo sem analisar seu conteúdo, recolhendo a rubrica dos presentes sobre o lacre.

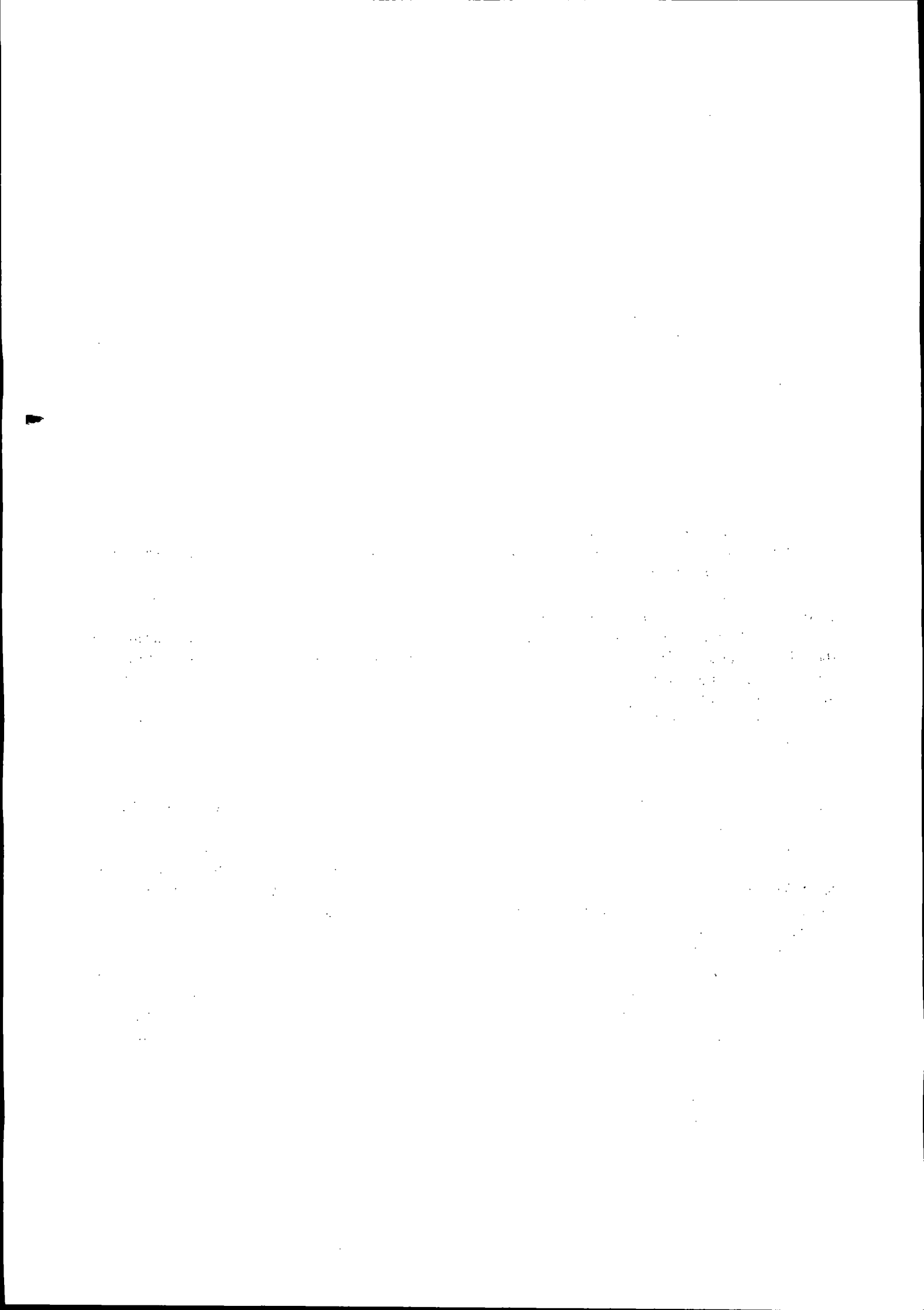



Prefeitura do Município de Pato Bragado

Estado do Paraná

10.2 A falta de data e/ou rubrica e/ou assinatura nas declarações expedidas pela própria proponente ou na proposta poderá ser suprida pelo seu representante legal presente à sessão.

10.3 O Pregoeiro deverá analisar as propostas de preços das proponentes considerando o disposto neste Edital.

10.4 Será desclassificada a Proposta de Preços que:

10.4.1 Não cumprir o disposto nos Item 9 e seus subitens deste Edital;

10.4.2 Oferecer vantagem não prevista neste Edital, inclusive financiamentos subsidiados ou a fundo perdido;

10.4.3 Apresentar preço baseado exclusivamente em proposta das demais proponentes;

10.4.4 Apresentar preço simbólico, irrisório ou de valor zero;

10.4.5 Apresentar preço superior o preço máximo admitido.

10.4.6 Aferidas todas as propostas, fará o Pregoeiro à classificação provisória das mesmas, em ordem crescente de valores.

10.5 O Pregoeiro classificará para participar da etapa de apresentação de lances verbais o autor da proposta com o menor preço e todas as proponentes que tenham apresentado propostas de preço, no máximo, 10% (dez por cento) superiores ao menor preço POR GLOBAL ofertado.

10.5.1 Visando aumentar a competitividade, poderá o pregoeiro conduzir todas as propostas classificadas para a fase de lances verbais.

10.6 Se não houver, no mínimo, 03 (três) propostas escritas, nos termos do subitem anterior, poderão os autores das 03 (três) melhores propostas oferecer novos lances verbais e sucessivos.

10.7 Havendo empate entre 02 (duas) ou mais propostas, será efetuado sorteio para o estabelecimento da ordem de classificação, cabendo ao vencedor do sorteio apresentar lance depois do perdedor na etapa de apresentação de lances verbais.

10.8 Havendo uma única proponente ou uma única proposta válida, o Pregoeiro poderá decidir, mediante justificativa, pela suspensão do Pregão, inclusive para melhor avaliação das regras do Edital e de seus Anexos e das limitações do mercado, ou pela repetição do Pregão ou, ainda, pela sua continuidade, desde que não haja prejuízos à Administração.

11. DA PARTICIPAÇÃO DE MICROEMPRESA E EMPRESA DE PEQUENO PORTE SEDIADO NO MUNICÍPIO DE PATO BRAGADO/PR

11.1 Com base no Art. 44. da Lei Complementar 123/2006, será assegurada, como critério de desempate, preferência de contratação para as microempresas e empresas de pequeno porte nas situações em que as propostas finais, após os lances, apresentadas pelas microempresas e empresas de pequeno porte sejam iguais ou até 05% (cinco por cento) superiores à proposta mais bem classificada, apresentada por empresa considerada de Grande Porte.

- a) Havendo alguma restrição na comprovação da regularidade fiscal, será assegurado à proponente o prazo de 05 (cinco) dias úteis conforme (LC 147/2014), cujo termo inicial corresponderá ao momento em que for declarado vencedor do certame, prorrogáveis por igual período, a critério da Administração Pública, para a regularização da documentação, pagamento ou parcelamento do débito, e emissão de eventuais certidões negativas e positivas, com efeito, de certidão negativa;
- b) A não-regularização da documentação, no prazo previsto na alínea anterior, implicará decadência do direito a contratação, sem prejuízo das sanções previstas no art. 81 da Lei nº. 8.666, de 21 de junho de 1993, sendo facultado à Administração convocar as proponentes remanescentes, na ordem de classificação, para a assinatura do contrato, ou revogar a licitação.

1. The first part of the document discusses the importance of maintaining accurate records of all transactions and activities.

2. It is essential to ensure that all data is entered correctly and consistently to avoid any discrepancies or errors.

3. Regular audits and reviews should be conducted to verify the accuracy and integrity of the information.

4. The second section focuses on the role of technology in streamlining processes and improving efficiency.

5. Implementing automated systems can significantly reduce manual labor and minimize the risk of human error.

6. However, it is crucial to ensure that the technology used is secure and reliable to protect sensitive data.

7. The third part of the document addresses the need for clear communication and collaboration among all stakeholders.

8. Establishing open lines of communication and regular meetings can help in identifying and resolving issues promptly.

9. Additionally, providing training and support to staff can ensure they are equipped with the necessary skills to perform their duties effectively.

10. The fourth section discusses the importance of maintaining a strong security posture to protect against potential threats.

11. This includes implementing robust access controls, encryption, and regular security updates to all systems.

12. Conducting security awareness training for employees is also vital to ensure they understand the risks and how to prevent them.

13. The fifth and final part of the document provides a summary of the key points and offers recommendations for future actions.

14. It is recommended that the organization continue to monitor the industry trends and adapt its strategies accordingly.

15. Finally, the document concludes by emphasizing the commitment to transparency, accountability, and continuous improvement.

16. We believe that these measures will help in achieving the organization's goals and maintaining a high level of performance.

17. Thank you for your attention and cooperation in this process.

18. Sincerely,
[Signature]



Prefeitura do Município de Pato Bragado

Estado do Paraná

11.2 Em ocorrendo o empate, proceder-se-á da forma consignada no art. 45 da Lei Complementar n.º 123/2006, devendo a(s) microempresa(s) ou empresa(s) de Pequeno Porte, em querendo, apresentar na própria sessão sua nova proposta, a qual, será reduzida a termo na competente Ata.

11.2.1 Caso a proponente não tenha representante com poderes para oferecer nova proposta presente à sessão, poderá exercer tal faculdade no prazo improrrogável de 02 (dois) dias úteis, mediante o envio de proposta escrita, sob pena de renúncia.

11.3 Para o gozo dos benefícios da Lei Complementar n.º 123/2006, deverão as microempresas e/ou empresas de pequeno porte apresentar Certidão Simplificada da Junta Comercial, Declaração de Enquadramento devidamente arquivada no registro Competente, ou cláusula equivalente no ato constitutivo ou alterador.

11.3.1A comprovação da condição de microempresa ou empresa de pequeno porte de que trata o item 11.3, deverá ser feita anteriormente a apresentação das propostas comerciais, na fase de credenciamento, devendo a proponente realizar a entrega do documento comprobatório (em original ou cópia autenticada), fora de qualquer envelope, diretamente ao Pregoeiro.

12. DA CLASSIFICAÇÃO FINAL E ANÁLISE DAS PROPOSTAS DE PREÇO

12.1 Declarada encerrada a etapa de apresentação de lances verbais, o Pregoeiro procederá à nova classificação das propostas, incluindo propostas selecionadas e não selecionadas para essa etapa, na ordem crescente de preços.

12.2 Para proceder à classificação, o Pregoeiro considerará:

12.2.1O último preço ofertado, no caso das proponentes selecionadas para a etapa de apresentação de lances verbais;

12.2.2O preço contido na proposta escrita, no caso das proponentes não classificadas para a etapa de lances verbais, e a das classificadas que optaram por não apresentar lances verbais.

12.3 Ordenadas às propostas, o Pregoeiro examinará a aceitabilidade da proposta da proponente classificada em primeiro lugar, decidindo motivadamente a respeito, sendo facultado a ela negociar visando obter melhor preço.

12.3.1A decisão do Pregoeiro será baseada na comparação do preço obtido com os preços atuais praticados no mercado ou com os preços ofertados em licitações anteriores, sendo que as informações utilizadas na sua decisão devem ser anexadas aos autos do processo.

12.4 O Pregoeiro poderá, também, solicitar a demonstração da exequibilidade dos preços propostos, devendo a proponente estar pronta para prestar informações sobre os custos, inclusive com apresentação de planilhas e demonstrativos que justifiquem sua proposta.

12.5 Em caso de não apresentação ou de insuficiência das informações mencionadas no subitem anterior, o Pregoeiro poderá desclassificar a proponente, devendo para isso promover despacho fundamentado, que será anexado aos autos do processo, hipótese em que procederá ao exame da proposta da proponente classificada na sequência.

13. DA FORMA DE APRESENTAÇÃO DO ENVELOPE N.º 2 (DOCUMENTOS DE HABILITAÇÃO) E SEU CONTEÚDO

13.1 Os documentos necessários à habilitação deverão ser apresentados em original e/ou cópia autenticada por tabelião de notas e/ou servidor público, ou ainda cópia acompanhada do original para autenticação pelo Pregoeiro ou por membro da Equipe de Apoio, no ato da sessão de abertura deste Pregão.

13.2 Os documentos deverão ser entregues, preferencialmente, na sequência indicada nos itens abaixo, a fim de permitir celeridade na sua conferência e no seu exame.

1. The first part of the document discusses the importance of maintaining accurate records of all transactions and activities. It emphasizes that proper record-keeping is essential for ensuring transparency and accountability in the organization's operations.

2. The second part of the document outlines the various methods and tools used to collect and analyze data. It highlights the need for consistent data collection procedures and the use of advanced analytical techniques to derive meaningful insights from the data.

3. The third part of the document focuses on the role of technology in enhancing data management and analysis. It discusses the benefits of using cloud-based storage solutions and data visualization tools to improve the efficiency and effectiveness of the data analysis process.

4. The fourth part of the document addresses the challenges associated with data security and privacy. It provides guidance on implementing robust security measures to protect sensitive information and ensure compliance with relevant regulations.

5. The fifth part of the document discusses the importance of data governance and the role of a data governance committee. It outlines the key principles of data governance and provides a framework for establishing a data governance policy.

6. The sixth part of the document focuses on the role of data in decision-making and performance improvement. It discusses how data-driven insights can be used to identify areas for improvement and optimize organizational performance.

7. The seventh part of the document discusses the importance of data literacy and the need for ongoing training and development. It provides recommendations for designing data literacy programs and ensuring that all employees have the necessary skills to work effectively with data.

8. The eighth part of the document discusses the role of data in innovation and the development of new products and services. It highlights the importance of using data to identify market opportunities and drive innovation in the organization.

9. The ninth part of the document discusses the importance of data in risk management and the need for a data-driven risk management framework. It provides guidance on identifying and assessing data-related risks and implementing effective risk mitigation strategies.

10. The tenth part of the document discusses the importance of data in sustainability and the need for a data-driven sustainability strategy. It provides guidance on using data to measure and improve the organization's environmental, social, and governance (ESG) performance.

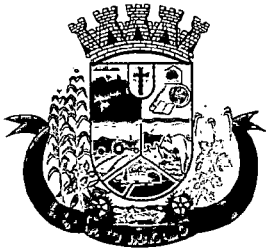

Prefeitura do Município de Pato Bragado

Estado do Paraná

- 13.3 As proponentes que possuem Certificado de Registro Cadastral do Município de Pato Bragado – PR, em plena validade e na compatibilidade do objeto Licitado, devem apresentá-lo, ficando dispensados da apresentação dos documentos descritos nos subitens 13.6 e 13.10, a seguir relacionados.
- 13.4 As demais proponentes, não cadastradas no Município de Pato Bragado - PR, devem apresentar todos os documentos abaixo listados.
- 13.5 Para habilitação na licitação, exigir-se-á dos interessados documentação relativa a:
- 13.5.1Habilitação Jurídica;
 - 13.5.2Regularidade fiscal e trabalhista;
 - 13.5.3Documentação complementar.
- 13.6 A **Habilitação Jurídica** será demonstrada pela apresentação dos seguintes documentos:
- 13.6.1Registro comercial, no caso de empresa individual;
 - 13.6.2Ato constitutivo, Estatuto ou Contrato Social e última alteração, no caso de sociedade empresária limitada, ou Estatuto, no caso de sociedade por ações, acompanhado de documento de eleição de seus administradores.
 - 13.6.3Cédula de Identidade e CPF do administrador da empresa;
- 13.7 A **Regularidade Fiscal e Trabalhista** será demonstrada pela apresentação dos seguintes documentos:
- 13.7.1Prova de inscrição no Cadastro Nacional de Pessoas Jurídicas do Ministério da Fazenda (CNPJ);
 - 13.7.2Prova de Regularidade perante o Fundo de Garantia por Tempo de Serviço – FGTS (CRF), emitido pela Caixa Econômica Federal;
 - 13.7.3Prova de regularidade para com a Fazenda Federal, mediante apresentação de Certidão Negativa Conjunta, ou Positiva com efeito de Negativa, de Débitos de Tributos Federais e Dívida Ativa da União.
 - 13.7.4Prova de Regularidade para com a Fazenda Estadual, emitida pela Secretaria de Estado da Fazenda - SEFA;
 - 13.7.5Prova de Regularidade para com a Fazenda Municipal (Certidão quanto a Tributos Municipais), do domicílio ou sede da proponente.
 - 13.7.6Certidão Negativa de Débitos Trabalhistas (www.tst.jus.br/certidao)
- 13.8 A prova de regularidade fiscal poderá ser feita por certidão positiva, desde que tenha efeitos de negativa.
- 13.9 Considera-se certidão positiva com efeitos de negativa a certidão onde conste a existência de débitos:
- 13.9.1Não vencidos;
 - 13.9.2Em curso de cobrança executiva em que tenha sido efetuada a penhora;
 - 13.9.3Cujas exigibilidade esteja suspensa;
 - 13.9.4Para efeito de verificação da validade das certidões de regularidade fiscal, se outro prazo não constar da lei ou nos próprios documentos, serão considerados válidos os documentos emitidos no período de 90 (noventa) dias que antecedem a data da sessão do Pregão.
- 13.10 Para fins de comprovação da **Qualificação Econômico-Financeira** deverão ser apresentados os seguintes documentos:
- 13.10.1 Certidão negativa de falência ou concordata expedida pelo Cartório Distribuidor da sede da pessoa jurídica, com data não superior a 60 (sessenta) dias da data limite para recebimento das propostas, se outro prazo não constar no documento;
 - 13.10.2 Balanço Patrimonial do exercício de 2016 ou 2017, dispensável para MEI.
- 13.11 A **documentação complementar** a ser apresentada será:

100

100

100

100

100

100

100

100

100

100

100

100

100

100

100

100

100

100

100

100

100

100

100

100

100

100

100

100

100

100

100

100

100

100

100

100

100

100

100

100



Prefeitura do Município de Pato Bragado

Estado do Paraná

- 13.11.1 Declaração do cumprimento do disposto no inciso XXXIII, art. 7º, da Constituição Federal, conforme modelo anexo;
- 13.11.2 Declaração de inexistência de impedimento legal para licitar ou contratar com a Administração, conforme modelo Anexo;
- 13.11.3 Declaração de Idoneidade, conforme modelo anexo.
- 13.11.4 Declaração de Negativa de Parentesco, conforme modelo anexo.
- 13.12 Não serão aceitos “protocolos de entrega” ou “solicitação de documento” em substituição aos documentos requeridos no Pregão e seus Anexos.
- 13.13 No caso de verificação de irregularidades nas certidões exigidas para habilitação da licitante, o Pregoeiro, em havendo disponibilidade dos dados necessários em sites oficiais, fará a consulta para saneamento das falhas encontradas, e, extrairá o respectivo comprovante para juntada aos autos.
- 13.14 Ocorrendo o empate, as empresas empatadas serão habilitadas para os lances:

14 DA VERIFICAÇÃO DOS DOCUMENTOS DE HABILITAÇÃO, DEFINIÇÃO DO VENCEDOR E RECURSOS.

- 14.1 Superada a etapa de classificação de propostas e análise da proposta de preço da proponente classificada em primeiro lugar, o Pregoeiro abrirá o envelope contendo a documentação de habilitação da mesma, procedendo à verificação dos respectivos documentos.
- 14.2 É assegurado a todas as proponentes o direito de proceder ao exame dos documentos habilitatórios da proponente classificada em primeiro lugar, assim como de rubricá-los.
- 14.3 Constituem motivos para inabilitação da proponente:
 - 14.3.1A não apresentação da documentação exigida para habilitação;
 - 14.3.2A apresentação de documentos com prazo de validade vencido;
 - 14.3.3A apresentação de documentos comprobatórios da regularidade fiscal referentes à filial;
 - 14.3.4A substituição dos documentos exigidos para habilitação por protocolos de requerimento de certidões;
 - 14.3.5O não cumprimento dos requisitos de habilitação; e
 - 14.3.6A apresentação de cópias desacompanhadas de originais para autenticação, quando não autenticadas por tabelião de notas, ou por servidor Público Municipal.
- 14.4 A falta de data e/ou rubrica e/ou assinatura nas declarações expedidas pela própria proponente ou na proposta poderá também ser suprida pelo seu representante legal presente à sessão.
- 14.5 Constatado o atendimento das exigências fixadas neste Edital e em seus Anexos, será a proponente declarada vencedora.
- 14.6 Declarado à vencedora, qualquer proponente poderá manifestar imediata e motivadamente a intenção de recorrer, cabendo ao Pregoeiro respeitar os seguintes procedimentos:
 - 14.6.1Após registrar o evento em ata, o Pregoeiro pode acatar o recurso e reformar sua decisão ou, em caso de não acatá-lo, conceder prazo de 03 (três) dias úteis, excluído o dia de início e incluído o dia do término, para apresentação das razões do recurso pelo recorrente, que deve ser encaminhada ao Pregoeiro, mediante protocolo junto ao setor competente da Prefeitura do Município de Pato Bragado, no endereço mencionado no preâmbulo, durante o horário normal de expediente, das 08h00min às 11h30min e das 13h30min às 17h00min;
 - 14.6.2As demais proponentes serão intimadas para apresentar contrarrazões ao recurso interposto, se assim o quiserem, sendo-lhes assegurada vista imediata dos autos do processo, que permanecerão com vista franqueada aos interessados no mesmo local e horários mencionados no subitem anterior.
 - 14.6.3O recurso contra decisão do Pregoeiro terá efeito suspensivo;
 - 14.6.4Cabe ao Pregoeiro receber, examinar e instruir os recursos impetrados contra as suas decisões, assim como encaminhá-los para a autoridade competente proceder ao julgamento;



Prefeitura do Município de Pato Bragado

Estado do Paraná

- 14.6.5 Cabe à autoridade competente o julgamento do recurso;
- 14.6.6 O acolhimento de recurso importará a invalidação apenas dos atos insuscetíveis de aproveitamento; e
- 14.6.7 Decididos os recursos, no prazo de 02 (dois) dias úteis e constatada a regularidade dos atos procedimentais, a autoridade competente deverá proceder à adjudicação e a homologação;
- 14.7 A falta de manifestação imediata e motivada por parte das proponentes importará na decadência do direito de recurso e a adjudicação, pelo Pregoeiro, do objeto da licitação à proponente vencedora.

15 DO PREÇO

- 15.1 O preço deve incluir, além do lucro, todas as despesas e custos como frete, seguro, tributos de qualquer natureza e demais despesas relacionadas ao objeto desta Licitação, sejam elas diretas ou indiretas.
- 15.2 Somente serão aceitas e consideradas válidas, as propostas de preços cujo valor GLOBAL seja igual ou inferior a **R\$ 90.560,00 (noventa mil quinhentos e sessenta reais)**.

16 DOS PRAZOS, CONDIÇÕES DE ENTREGA DO OBJETO

- 16.1 O fornecedor deve declarar a marca dos generos alimenticios que vai entregar na hora da abertura da licitação, junto a proposta de preços.
- 16.2 A entrega das cestas básicas às famílias beneficiadas será feita mensalmente, em data previamente agendada pela Secretaria Municipal de Assistência Social, diretamente na sede da Licitante Vencedora, caso a licitante vencedora deste certame tenha sede fora do município de Pato Bragado deverá indicar um local adequado aonde as cestas básicas serão distribuídas as famílias, mediante apresentação de autorização assinada pelo responsável da Secretaria de Assistência Social. As cestas deverão ser entregues nos dias e horários agendados, em embalagem apropriada.
- 16.3 Os produtos a serem entregues deverão atender as condições mínimas propostas pela Licitante, na respectiva Proposta de Preços apresentada, e ter validade mínima de 06 (seis) meses, contados da data da entrega.
- 16.4 O Prazo de vigência deste contrato é de 12 (doze) meses, contados da data de assinatura.
- 16.5 Os gêneros alimentícios deverá (ão) obedecer às normas e padrões da ABNT, INMETRO e ANVISA, ser de boa qualidade e atender eficazmente às finalidades que dele naturalmente se espera, conforme determina o Código de Defesa do Consumidor.

17 DAS CONDIÇÕES DE PAGAMENTO E PREVISÃO ORÇAMENTÁRIA

- 17.1 O pagamento será efetuado em até 10 (dez) dias, após a efetiva entrega das cestas basicas, condicionados ao termo de aceitação assinada pela Secretária Municipal de Assistência Social.
- 17.2 A Nota Fiscal deverá ser emitida conforme Norma de Procedimento Fiscal expedida pela Receita Federal.
- 17.3 Na Nota Fiscal deverá constar à discriminação do produto, número da licitação, número do Contrato e outros dados que julgar convenientes, não apresentando rasuras e/ou entrelinhas.
- 17.4 A Nota Fiscal/Fatura deverá ser emitida pela própria Contratada, obrigatoriamente com o número do CNPJ apresentado nos documentos de habilitação e na proposta de preços, não se admitindo Notas Fiscais/Faturas emitidas com outro CNPJ, mesmo aqueles de filiais ou matriz.
- 17.5 A liberação do pagamento poderá estar condicionada a apresentação de Negativas de Ordem Fiscal, demonstrando situação regular da Empresa no cumprimento dos encargos sociais instituídos por lei;

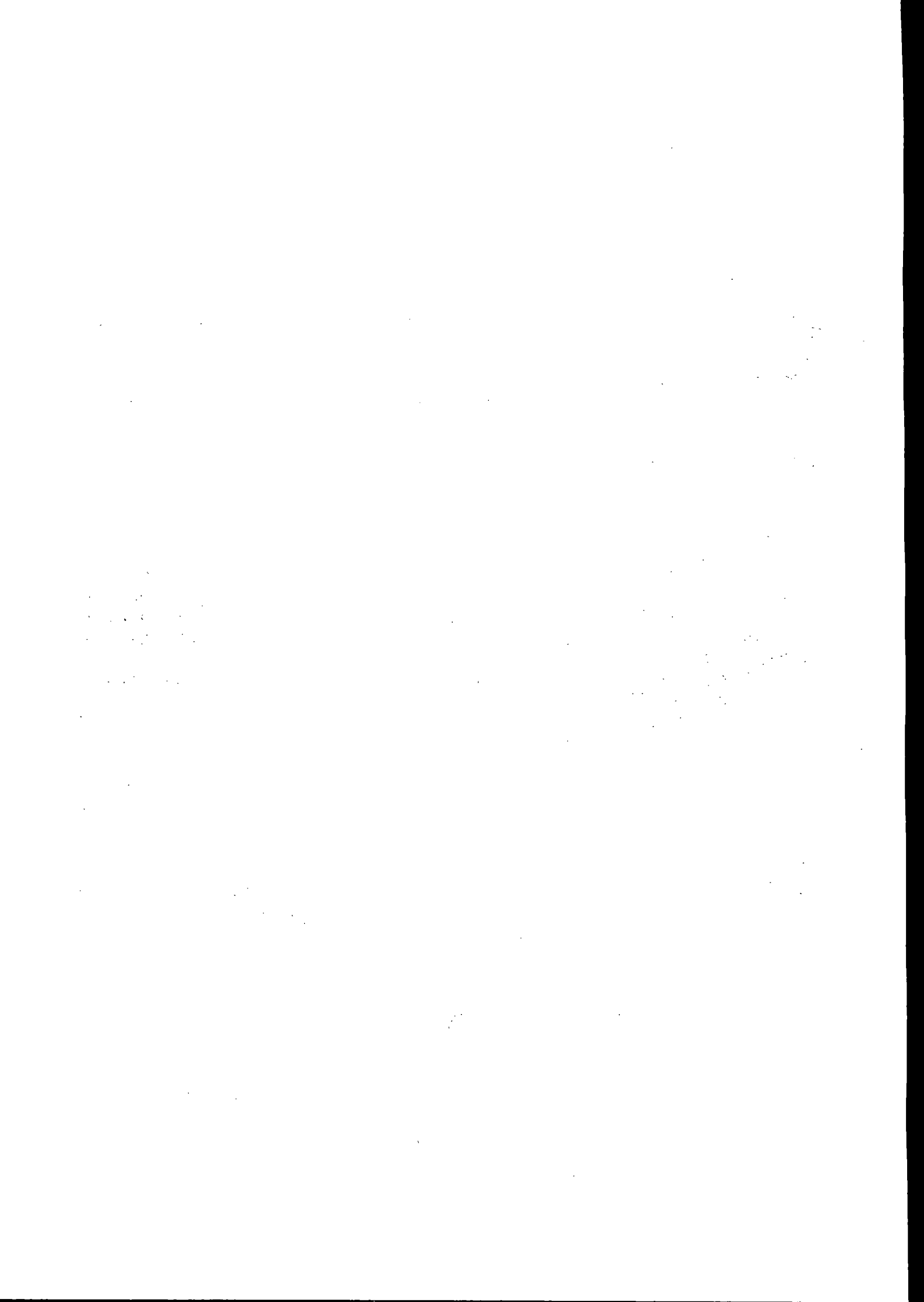



Prefeitura do Município de Pato Bragado

Estado do Paraná

17.6 As retenções do INSS, ISS e IR relativos ao valor da mão de obra deste Contrato, deverão ser demonstrados pela Licitante vencedora e serão retidos diretamente na Fonte pagadora, quando for o caso.

17.7 Em caso de não cumprimento pela Contratada de qualquer disposição contratual, os pagamentos poderão ficar retidos até posterior solução.

17.8 Para fazer face às despesas previstas nesta Licitação, serão utilizados recursos orçamentários previstos na seguinte Dotação orçamentária:

02.11 – FUNDO MUNICIPAL DE ASSISTENCIA SOCIAL

0824415002.051 – PROGRAMA DE CONCESSÃO DE BENEFICIOS EVENTUASI

3.3.90.32.04 – 4874– Material para Distribuição Gratuita, Programa Assistência Social – Fonte 505

18 DOS REQUERIMENTOS DE ESCLARECIMENTOS EM RELAÇÃO AO EDITAL

18.1 É facultada a qualquer interessado a apresentação de requerimento de esclarecimentos sobre o ato convocatório do Pregão e seus Anexos, desde que sejam protocolados no prazo máximo **de 02 (dois) dias úteis anteriores** à data fixada para recebimento das propostas, no endereço mencionado no preâmbulo deste Edital.

18.2 O requerimento pode envolver, inclusive, a solicitação de cópias da legislação disciplinadora do procedimento, mediante pagamento, neste caso, de taxa para cobrir o custo de reprodução gráfica.

18.3 O requerimento, dirigido à autoridade subscritora do Edital, deverá ser devidamente protocolado no setor de Protocolos da Prefeitura do Município de Pato Bragado, no endereço mencionado no preâmbulo deste Edital, durante o horário normal de expediente, das 07h30min às 11h30min e das 13h30min às 17h00min.

18.3.1 Não serão aceitas impugnações por fax, e-mail ou de forma verbal, devendo as mesmas estarem devidamente motivadas.

18.6 Os esclarecimentos deverão ser prestados pela autoridade subscritora do Edital, no prazo de 02 (dois) dias úteis, a contar do protocolo do requerimento, passando este a integrar, juntamente com aqueles, os autos do procedimento.

18.7 As questões formuladas que forem de interesse geral, bem como as respostas, serão divulgadas para todos os que retiraram o Edital, resguardando-se o sigilo quanto à identificação da empresa consulente.

19 DAS ALTERAÇÕES PROVENIENTES DE IMPUGNAÇÃO AO EDITAL

19.1 Desde que implique modificação(ões) do ato convocatório do Pregão e/ou de seus Anexos, o acolhimento do pedido de providências ou de impugnação exige, além da(s) alteração(ões) decorrente(s), designação de nova data para a realização do certame e divulgação da mesma forma dada ao ato convocatório original.

20 DA HOMOLOGAÇÃO E ASSINATURA DO CONTRATO

20.1 Encerrada a sessão pública, a autoridade competente:

20.1.1 Se houver recurso(s), efetuará o julgamento e, após proferir a decisão, procederá à adjudicação do objeto ao vencedor e à homologação do resultado do Pregão;

20.1.2 Inexistindo recursos, homologará o resultado do Pregão.

20.2 Homologada a licitação pela autoridade competente, o adjudicatário será convocado oficialmente, durante o prazo de validade da proposta, para assinar o Contrato, cujo modelo consta no Anexo deste Edital, no prazo de 05 (cinco) dias corridos, contados da data de convocação.

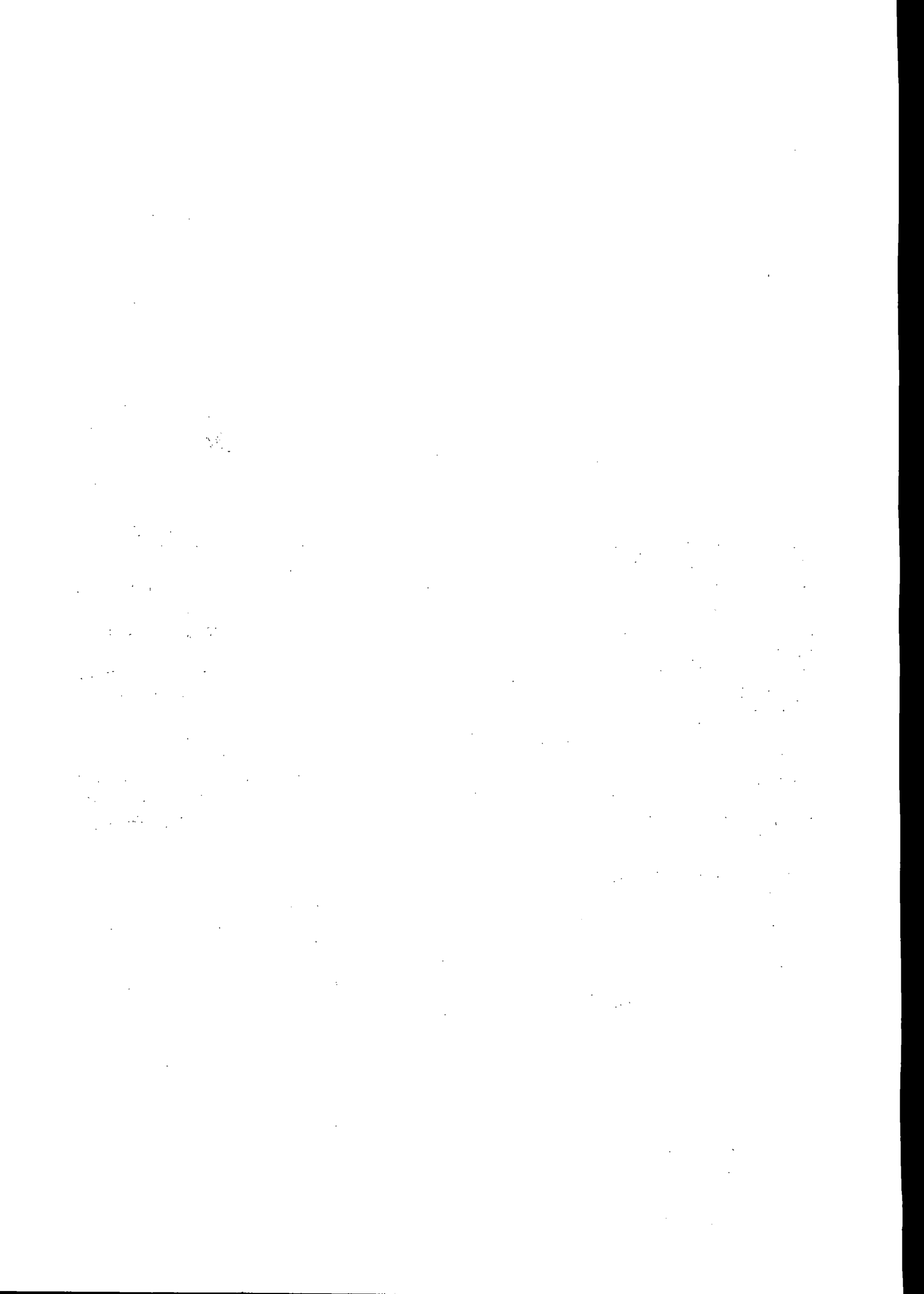



Prefeitura do Município de Pato Bragado

Estado do Paraná

- 20.2.1 O prazo para assinatura do Contrato poderá ser prorrogado uma única vez, por igual período ao originalmente fixado, quando houver solicitação por escrito da parte interessada e desde que ocorra motivo justificado que seja acatado pela autoridade competente.
- 20.3 O Contrato deve ser assinado por representante legal do adjudicatário, sendo que:
- 20.3.1 Se o representante do adjudicatário for seu sócio, proprietário, dirigente ou assemelhado, deverá ser apresentado original ou cópia autenticada do Estatuto Social, Contrato Social ou outro instrumento de registro comercial, devidamente registrado na Junta Comercial, no qual estejam expressos seus poderes para exercer direitos e assumir obrigações em decorrência de tal investidura; e
- 20.3.2 Nos demais casos, o representante do adjudicatário deve apresentar instrumento público ou privado de procuração, sempre acompanhado de original ou cópia autenticada de Contrato Social ou de outro instrumento constitutivo do adjudicatário, diretamente vinculado à correspondente natureza jurídica, com poderes específicos para assinar o Contrato.
- 20.4 Como condição para assinatura do Contrato, o adjudicatário deverá manter as mesmas condições de habilitação.
- 20.5 A recusa injustificada do adjudicatário em assinar o Contrato, aceitar ou retirar o instrumento equivalente, dentro do prazo estabelecido pela Administração, caracteriza o descumprimento total da obrigação assumida, sujeitando-o às penalidades legalmente estabelecidas.
- 20.6 As situações que, eventualmente, não forem contempladas pelo contrato, regular-se-ão pelos preceitos de direito público, aplicando-se, supletivamente, os princípios da Teoria Geral dos Contratos e as disposições de direito privado, na forma do artigo 54, combinado com o artigo 55, inciso XII, ambos da Lei Federal n.º 8.666/93.
- 20.7 Ressalvados motivos de força maior e/ou casos fortuitos, a inexecução contratual por parte da proponente vencedora, ocasiona rescisão do contrato, e autoriza a Administração a convocar a próxima proponente, na ordem de classificação, para assinar novo Contrato.
- 20.8 O Município de Pato Bragado – PR, poderá, quando o convocado não assinar o contrato ou aceitar outro instrumento hábil no prazo e condições estabelecidos neste instrumento convocatório, bem como, deixar de cumprir com qualquer das disposições do item 20.4 retro, convocar os proponentes remanescentes, na ordem de classificação, para fazê-lo em igual prazo e nas mesmas condições propostas pelo primeiro classificado, inclusive quanto ao preço, ou revogar a licitação, sem prejuízo da cominação prevista no art. 81 da Lei 8.666/93.

21 DA ALTERAÇÃO CONTRATUAL

- 21.1 Será permitida a alteração contratual para restabelecer a relação que as partes pactuaram entre os encargos do fornecedor e a retribuição da Administração Pública para a justa remuneração do fornecimento, objetivando a manutenção do equilíbrio econômico-financeiro inicial do contrato, na hipótese de superveniência de fatos imprevisíveis, retardadores ou impeditivos da execução do ajustado, ou ainda, em caso de força maior, caso fortuito ou fato do príncipe, configurando álea econômica extraordinária e extracontratual, devidamente comprovada.
- 21.2 Os dados pertinentes ao restabelecimento da relação que as partes pactuaram inicialmente deverão ser demonstrados por meio do preenchimento de Planilha de Decomposição de Preços.
- 21.3 Caso o licitante vencedor atrase na execução do objeto imotivadamente e, em decorrência deste atraso ocorram modificações no equilíbrio econômico-financeiro, este não terá direito ao reestabelecimento de que trata o item 21.1

22 DAS OBRIGAÇÕES DO CONTRATADO

- 22.1 O contratado obriga-se a:





Prefeitura do Município de Pato Bragado

Estado do Paraná

- 22.1.1 Entregar as cestas básicas, conforme estabelecido neste Edital e forma estabelecidos no contrato.
- 22.1.2 Arcar com o ônus decorrente de eventual equívoco no dimensionamento dos quantitativos de sua proposta, devendo complementá-los, caso o previsto inicialmente em sua proposta não seja satisfatório para o atendimento ao objeto da licitação exceto quando ocorrer algum dos eventos arrolados nos incisos do § 1º do art. 57 da Lei nº 8.666, de 1993.
- 22.1.3 Manter as condições da proposta pelo tempo de validade da mesma.
- 22.1.4 O contratado é responsável pelos danos causados à Administração ou a terceiros, decorrentes de sua culpa ou dolo na execução do contrato.

23 DAS PENALIDADES

- 23.1 O atraso injustificado na execução do contrato sujeitará o contratado às seguintes penalidades:
 - 23.1.1 Advertência por escrito;
 - 23.1.2 Multa de mora de 3% sobre o valor do contrato por dia de atraso, até o limite de 30 dias, após o qual será caracterizada a inexecução total do contrato;
 - 23.1.3 Multa compensatória de 10% sobre o valor do contrato;
 - 23.1.4 Suspensão temporária de participação em licitação e impedimento de contratar com a Administração, por prazo não superior a 02 (dois) anos;
 - 23.1.5 Declaração de inidoneidade para licitar ou contratar com a Administração Pública enquanto perdurarem os motivos determinantes da punição ou até que seja promovida a reabilitação perante a própria autoridade que aplicou a penalidade, que será concedida sempre que o contratado ressarcir a Administração pelos prejuízos resultantes e depois de decorrido o prazo de 02 (dois) anos.
- 23.2 A inexecução total ou parcial do contrato sujeitará o contratado às seguintes penalidades:
 - 23.2.1 Advertência por escrito;
 - 23.2.2 Em caso de inexecução parcial, multa compensatória de 1% sobre o valor do contrato por dia de atraso, até o limite de 30 sobre o valor do contrato por ocorrência, até o limite de (estabelecer percentual);
 - 23.2.3 Em caso de inexecução total, multa compensatória de 20% sobre o valor do contrato;
 - 23.2.4 Suspensão temporária de participação em licitação e impedimento de contratar com a Administração, por prazo não superior a 02 (dois) anos;
 - 23.2.5 Declaração de inidoneidade para licitar ou contratar com a Administração Pública enquanto perdurarem os motivos determinantes da punição ou até que seja promovida a reabilitação perante a própria autoridade que aplicou a penalidade, que será concedida sempre que o contratado ressarcir a Administração pelos prejuízos resultantes e após decorrido o prazo de 02 (dois) anos.
- 23.3 Quem, convocado dentro do prazo de validade da sua proposta, não celebrar o contrato, deixar de entregar ou apresentar documentação falsa exigida para o certame, ensejar o retardamento da execução de seu objeto, não mantiver a proposta, falhar ou fraudar na execução do contrato, comportar-se de modo inidôneo ou cometer fraude fiscal, **ficará impedido de licitar e contratar com o Município e, será declarado inidôneo para licitar com a Administração Pública pelo prazo de até 05 (cinco) anos, sem prejuízo da aplicação de multa em percentual equivalente à multa prevista para inexecução total do contrato e das demais cominações legais.**
- 23.4 As sanções de suspensão temporária de participação em licitação e impedimento de contratar e de declaração de inidoneidade para licitar ou contratar com a Administração poderão também ser aplicadas às empresas ou aos profissionais que:





Prefeitura do Município de Pato Bragado

Estado do Paraná

23.4.1 Tenham sofrido condenação definitiva por praticarem, por meios dolosos, fraude fiscal no recolhimento de quaisquer tributos;

23.4.2 Tenham praticado atos ilícitos visando a frustrar os objetivos da licitação;

23.4.3 Demonstrem não possuir idoneidade para contratar com a Administração em virtude de atos ilícitos praticados.

23.5 As penalidades serão aplicadas após regular processo administrativo, em que seja assegurado ao licitante o contraditório e a ampla defesa, com os meios e recursos que lhes são inerentes.

23.6 A multa será descontada da garantia do contrato e de pagamentos eventualmente devidos pela Administração em caso do infrator tenha sido contratado ou será inscrito em dívida ativa, caso o licitante não se sagre vencedor do certame.

23.7 Todas as sanções previstas neste item são de competência exclusiva do Chefe do Executivo

24 DA REVOGAÇÃO E/OU ANULAÇÃO DO PROCEDIMENTO

24.1 A autoridade competente para determinar a contratação poderá revogar a licitação com base em razões de interesse público, derivadas de fato superveniente devidamente comprovado, pertinente e suficiente para justificar tal conduta, devendo anulá-la por ilegalidade, de ofício ou por provocação de qualquer pessoa, mediante ato escrito e fundamentado.

24.2 A anulação do procedimento licitatório induz à do Contrato.

24.2.1 As proponentes não terão direito à indenização em decorrência da anulação do procedimento licitatório, ressalvado o direito do contratado de boa-fé de ser ressarcido pelos encargos que tiver suportado no cumprimento do Contrato.

24.3 A comunicação da anulação ou da revogação do procedimento licitatório, deverá ser feita pessoalmente, ou por correspondência com aviso de recebimento, promovendo-se a juntada dos respectivos comprovantes aos autos.

24.3.1 No caso de ser ignorado, incerto ou inacessível o endereço da empresa, a comunicação será feita por meio do Diário Oficial ou Jornal de Grande circulação, por duas vezes consecutivas, considerando-se revogado ou anulado o procedimento licitatório a contar da última publicação.

25 FORO

25.1 As questões decorrentes da execução deste Pregão que não possam ser dirimidas administrativamente serão processadas e julgadas no Foro da Comarca de Marechal Cândido Rondon-PR, com exclusão de qualquer outro, por mais privilegiado que seja.

Pato Bragado – PR, aos vinte e seis do mês de janeiro de 2018.

DIRCEU ANDERLE

Prefeito em Exercício

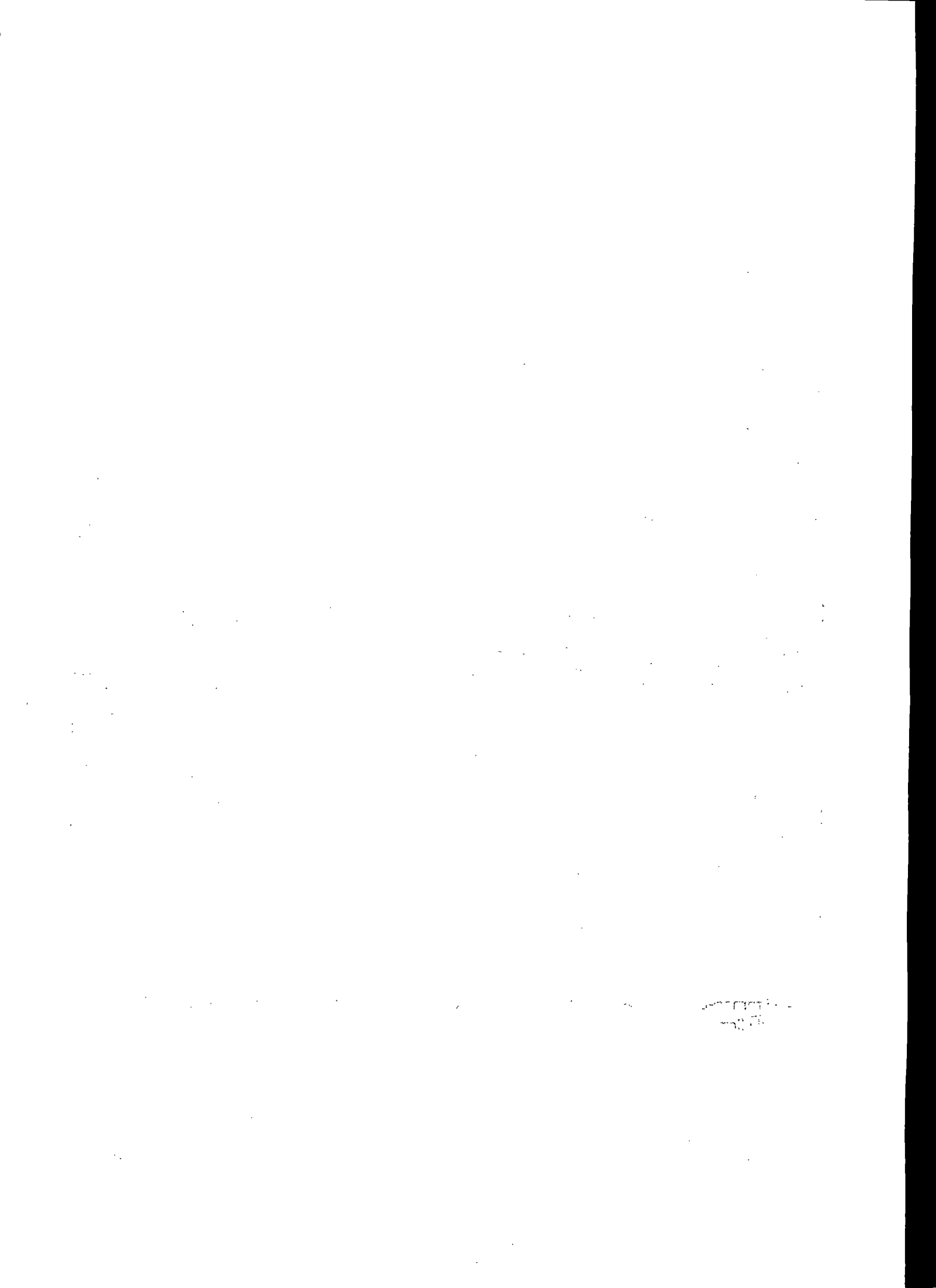



Prefeitura do Município de Pato Bragado

Estado do Paraná

TERMO DE REFERÊNCIA
PREGÃO PRESENCIAL N.º 009/2018

DO OBJETO: O objeto da presente licitação é a aquisição de Gêneros Alimentícios para composição de 1.000 (mil) Cestas Básicas, a serem entregues às pessoas carentes, devidamente cadastradas junto a Secretaria de Assistência Social, e deverá ser ofertado em conformidade com as condições nele mencionadas.

1.2 A empresa vencedora deverá entregar as cestas básicas, devidamente embaladas em pacotes adequados, contendo os seguintes alimentos, cada uma, conforme relacionado abaixo:

ITEM	QUANT.	MEDIDA	DESCRIÇÃO MERCADORIAS	V. UNIT.	V. TOTAL
01	1	Litros	Leite Longa Vida Integral, embalagem de 1 lt	3,41	3,41
02	2	Latas	Óleo de soja – 900 ml;	3,98	7,95
03	2	Kg	Feijão preto – tipo 1;	4,98	9,95
04	1	Pct	Arroz branco – tipo 1 – Pacote de 5 kg;	15,89	15,89
05	1	Pct	Farinha de trigo especial – Pacote de 5kg;	12,75	12,75
06	1	Kg	Farinha de milho (fubá) de boa qualidade, embalagem de 1 KG	3,63	3,63
07	1	Kg	Sal iodado;	1,76	1,76
08	1	pct	Açúcar cristal – Pacote de 5kg;	12,49	12,49
09	2	Pacotes	Macarrão de sêmola, pacote de 500grs;	4,04	8,08
10	1	Pacotes	Bolacha (água e sal) – embalagem de 400 gramas;	4,74	4,74
11	1	Pacotes	Café em pó de boa qualidade, embalado a vácuo – embalagem de 500gr	9,89	9,89

TETO MÁXIMO POR CESTA BÁSICA: R\$ 90,56 (noventa reais e cinquenta e seis centavos).

- O fornecedor deve declarar a marca dos gêneros alimentícios que vai entregar na hora da abertura da licitação, junto a proposta de preços.
- A entrega das cestas básicas às famílias beneficiadas será feita mensalmente, em data previamente agendada pela Secretaria Municipal de Assistência Social, diretamente na sede da Licitante Vencedora, caso a licitante vencedora deste certame tenha sede fora do município de Pato Bragado deverá indicar um local adequado aonde as cestas básicas serão distribuídas às famílias, mediante apresentação de autorização assinada pelo responsável da Secretaria de Assistência Social. As cestas deverão ser entregues nos dias e horários agendados, em embalagem apropriada.





Prefeitura do Município de Pato Bragado

Estado do Paraná

- Os produtos a serem entregues deverão atender as condições mínimas propostas pela Licitante, na respectiva Proposta de Preços apresentada, e ter validade mínima de 06 (seis) meses, contados da data da entrega.
- O Prazo de vigência deste contrato é de 12 (doze) meses, contados da data de assinatura.
- Os gêneros alimentícios deverá (ão) obedecer às normas e padrões da ABNT, INMETRO e ANVISA, ser de boa qualidade e atender eficazmente às finalidades que dele naturalmente se espera, conforme determina o Código de Defesa do Consumidor.

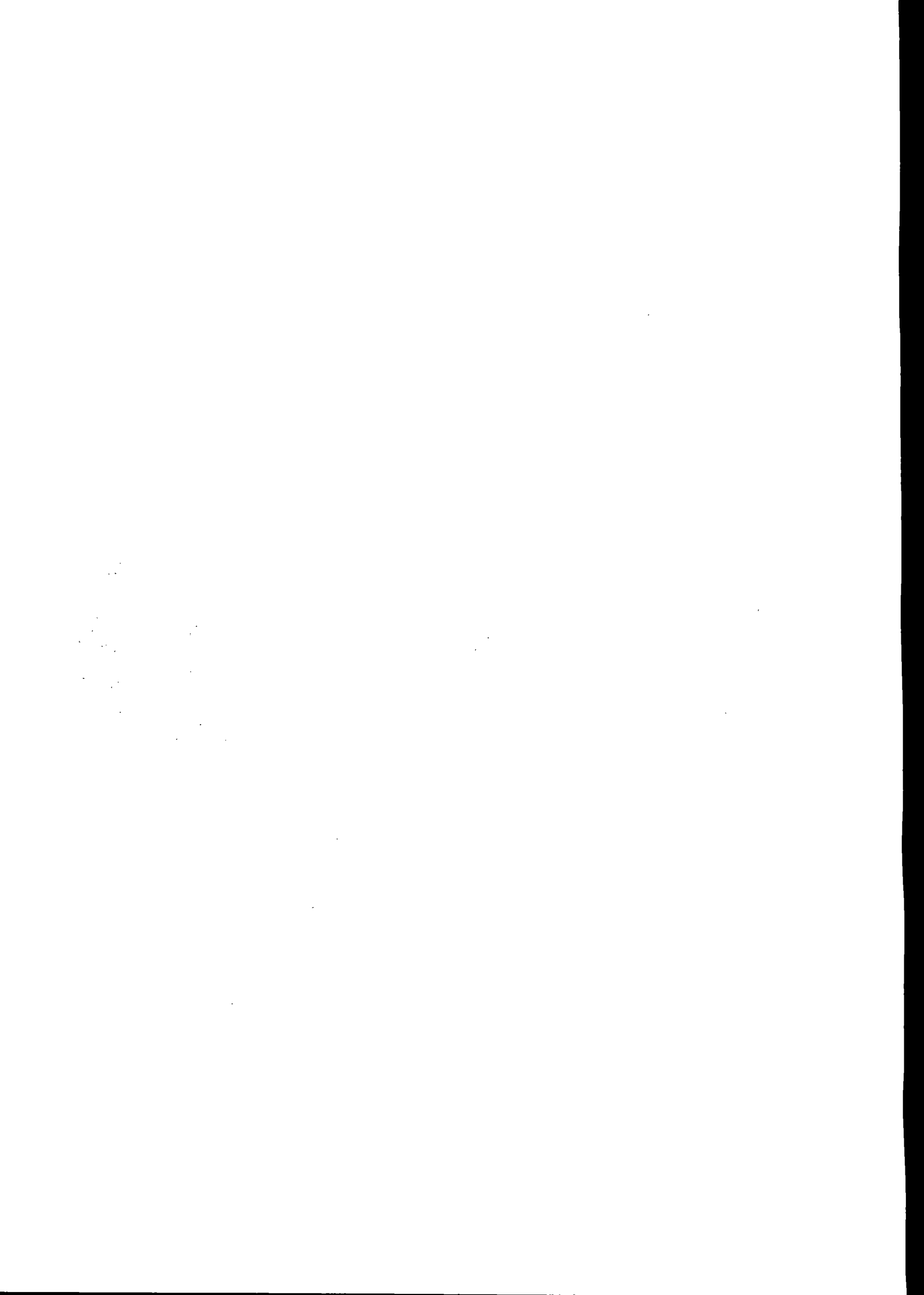



Prefeitura do Município de Pato Bragado

Estado do Paraná

ANEXO I

(Deverá ser entregue fora dos envelopes nº 01 e 02)

Prefeitura do Município de PATO BRAGADO – PR.
Pregão Presencial n.º/2017

TERMO DE CREDENCIAMENTO

A empresa _____, inscrita no CNPJ/MF sob nº _____, com sede _____ à _____, neste ato representada pelo(s) sócio(s), Sr. _____ RG _____ CPF/MF _____ residente na _____ nº _____, Bairro _____, Cidade de _____ Estado _____ pelo presente instrumento de mandato, nomeia e constitui, seu(s) Procurador(s) o Senhor (s) _____ RG _____ CPF/MF _____ residente na _____ nº _____, Bairro _____, Cidade de _____ Estado _____, a quem confere(m) amplos poderes para junto ao Município de Pato Bragado, praticar os atos necessários com relação a licitação na modalidade de Pregão Presencial sob nº _____, usando dos recursos, interpô-los, apresentar lances, negociar preços e demais condições, confessar, transigir, desistir, firmar compromissos ou acordos, receber e dar quitação, obtendo ainda, substabelecer esta em outrem, com ou sem reservas de iguais poderes, dando tudo por bom, firme e valioso, e em especial, para esta licitação.

_____, _____ de _____ de 2017.

(Nome e assinatura)

1. The first part of the document discusses the importance of maintaining accurate records of all transactions and activities. It emphasizes the need for transparency and accountability in financial reporting.

2. The second part of the document outlines the various methods and techniques used to collect and analyze data. It highlights the importance of using reliable sources and ensuring the accuracy of the information gathered.

3. The third part of the document provides a detailed overview of the results of the study. It includes a summary of the key findings and a discussion of their implications for the field of research.

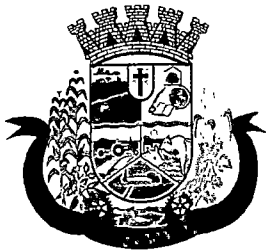

Prefeitura do Município de Pato Bragado

Estado do Paraná

ANEXO II

(Deverá ser entregue fora dos envelopes nº 01 e 02)

Prefeitura do Município de PATO BRAGADO – Pr.

Pregão Presencial n.º/2017.

MODELO DE DECLARAÇÃO DE CUMPRIMENTO DOS REQUISITOS DE HABILITAÇÃO

Prezados Senhores:

Pelo presente instrumento, a empresa _____, inscrita no CNPJ n.º _____, por intermédio de seu representante legal, o Sr.(a) _____, portador(a) do documento de identidade RG n.º _____, emitido pela SSP/_____, e do CPF n.º _____, DECLARA, sob penas da Lei, nos termos do artigo 4º, inciso VII, da Lei 10.520/02, que cumpre plenamente os requisitos de habilitação exigidos no Edital do Pregão acima mencionado.

Por ser expressão da verdade, firmamos o presente.

_____, _____ de _____ de 2017.

Nome completo e Assinatura do Representante Legal
RG/CPF
Função

1. The first part of the document discusses the importance of maintaining accurate records of all transactions and activities. It emphasizes that this is crucial for ensuring transparency and accountability in the organization's operations.

2. The second part of the document outlines the various methods and tools used to collect and analyze data. It highlights the need for consistent and reliable data collection processes to support informed decision-making.

3. The third part of the document focuses on the role of technology in enhancing data management and analysis. It discusses how modern software solutions can streamline data collection and provide powerful analytical capabilities.

4. The fourth part of the document addresses the challenges associated with data management, such as data quality, security, and integration. It offers strategies to overcome these challenges and ensure the integrity and availability of data.



Prefeitura do Município de Pato Bragado

Estado do Paraná

ANEXO III

Prefeitura do Município de PATO BRAGADO – Pr.

Pregão Presencial n.º/2017.

MODELO DE DECLARAÇÃO DE IDONEIDADE

Prezados Senhores:

Pelo presente instrumento, a empresa _____, inscrita no CNPJ n.º _____, por intermédio de seu representante legal, o Sr.(a) _____, portador(a) do documento de identidade RG n.º _____, emitido pela SSP/_____, e do CPF n.º _____, DECLARA, sob penas da Lei, que não está sujeita a qualquer impedimento legal e que não fomos declarados inidôneos para licitar ou contratar com o Poder Público, em qualquer de suas esferas.

Por ser expressão da verdade, firmamos o presente.

_____, _____ de _____ de 2017.

Nome completo e Assinatura do Representante Legal
RG/CPF
Função

... ..

... ..

... ..

... ..

... ..

... ..

... ..

... ..

... ..

... ..

... ..



Prefeitura do Município de Pato Bragado

Estado do Paraná

ANEXO IV

Prefeitura do Município de PATO BRAGADO – Pr.

Pregão Presencial n.º/2017.

MODELO DE DECLARAÇÃO DE OBSERVÂNCIA AO DISPOSTO NO INCISO XXXIII DO ARTIGO 7º DA CONSTITUIÇÃO FEDERAL

Prezados Senhores:

_____, inscrita no CNPJ n.º _____, por intermédio de seu representante legal, o Sr.(a) _____, portador(a) do documento de identidade RG n.º _____, emitido pela SSP/_____, e do CPF n.º _____, DECLARA, sob penas da Lei, que encontra-se em situação regular perante o Ministério do Trabalho no que se refere à observância do disposto no inciso XXXIII, do artigo 7º, da Constituição Federal, ou seja, não mantém em seu quadro de pessoal menores de 18 (dezoito) anos em horário noturno de trabalho ou em serviço perigosos ou insalubres, não mantendo ainda, em qualquer trabalho, menores de 16 (dezessete) anos, salvo na condição de aprendiz, a partir dos 14 (quatorze) anos.

Por ser expressão da verdade, firmamos o presente.

_____, _____ de _____ de 2017.

Nome completo e Assinatura do Representante Legal
RG/CPF
Função

1. The first part of the document
 2. discusses the general principles
 3. of the proposed system.
 4. It is intended to provide a
 5. clear and concise summary of
 6. the main points of the report.
 7. The second part of the document
 8. contains a detailed description
 9. of the system and its components.
 10. This part is intended to provide
 11. a comprehensive overview of the
 12. system and its operation.

13. The third part of the document
 14. contains a list of references
 15. and a bibliography. This part
 16. is intended to provide a
 17. list of the sources used in the
 18. preparation of the report.

19. The fourth part of the document
 20. contains a list of figures and
 21. tables. This part is intended
 22. to provide a list of the
 23. figures and tables used in the
 24. report.

25. The fifth part of the document
 26. contains a list of appendices.
 27. This part is intended to provide
 28. a list of the appendices used
 29. in the report.

30. The sixth part of the document
 31. contains a list of abbreviations.
 32. This part is intended to provide
 33. a list of the abbreviations used
 34. in the report.

35. The seventh part of the document
 36. contains a list of symbols.
 37. This part is intended to provide
 38. a list of the symbols used in
 39. the report.

40. The eighth part of the document
 41. contains a list of acronyms.
 42. This part is intended to provide
 43. a list of the acronyms used in
 44. the report.

45. The ninth part of the document
 46. contains a list of terms.
 47. This part is intended to provide
 48. a list of the terms used in the
 49. report.

50. The tenth part of the document
 51. contains a list of definitions.
 52. This part is intended to provide
 53. a list of the definitions used
 54. in the report.

55. The eleventh part of the document
 56. contains a list of notes.
 57. This part is intended to provide
 58. a list of the notes used in the
 59. report.

60. The twelfth part of the document
 61. contains a list of footnotes.
 62. This part is intended to provide
 63. a list of the footnotes used in
 64. the report.

65. The thirteenth part of the document
 66. contains a list of references.
 67. This part is intended to provide
 68. a list of the references used in
 69. the report.

70. The fourteenth part of the document
 71. contains a list of figures and
 72. tables. This part is intended
 73. to provide a list of the
 74. figures and tables used in the
 75. report.

76. The fifteenth part of the document
 77. contains a list of appendices.
 78. This part is intended to provide
 79. a list of the appendices used
 80. in the report.

81. The sixteenth part of the document
 82. contains a list of abbreviations.
 83. This part is intended to provide
 84. a list of the abbreviations used
 85. in the report.

86. The seventeenth part of the document
 87. contains a list of symbols.
 88. This part is intended to provide
 89. a list of the symbols used in
 90. the report.

91. The eighteenth part of the document
 92. contains a list of acronyms.
 93. This part is intended to provide
 94. a list of the acronyms used in
 95. the report.

96. The nineteenth part of the document
 97. contains a list of terms.
 98. This part is intended to provide
 99. a list of the terms used in the
 100. report.



Prefeitura do Município de Pato Bragado

Estado do Paraná

ANEXO V

Prefeitura do Município de PATO BRAGADO – PR.
Pregão Presencial n.º/2017

MODELO DE DECLARAÇÃO DE QUE SE ENQUADRA COMO MICROEMPRESA OU EMPRESA DE PEQUENO PORTE (Lei Complementar 123/2006)

A empresa _____, inscrita no CNPJ n.º _____, por intermédio de seu representante legal, o(a) Sr.(a.) _____, portador(a) da Carteira de Identidade n.º _____; e do CPF n.º _____. DECLARA, para fins do disposto no Edital supra, sob as sanções administrativas cabíveis e sob as penas da lei, que esta empresa, na presente data, é considerada:

() MICROEMPRESA, conforme Inciso I do artigo 3º da Lei Complementar n.º. 123, de 14/12/2006;

() EMPRESA DE PEQUENO PORTE, conforme Inciso II do artigo 3º da Lei Complementar n.º. 123, de 14/12/2006.

Declara ainda que a empresa está excluída das vedações constantes do parágrafo 4º do artigo 3º da Lei Complementar n.º. 123, de 14 de dezembro de 2006.

_____, _____ de _____ de 2017.

Rep. Legal:

Cargo:

OBS. Assinalar com um "X" a condição da empresa.

Este formulário deverá ser preenchido pelas empresas que pretenderem se beneficiar nesta licitação do regime diferenciado e favorecido previsto na Lei Complementar n.º. 123/2006.





Prefeitura do Município de Pato Bragado

Estado do Paraná

ANEXO VI

Prefeitura do Município de PATO BRAGADO – Pr.

Pregão Presencial n.º/2017.

Declaração de inexistência de impedimento legal para licitar ou contratar com a Administração

Prezados Senhores:

_____, inscrita no CNPJ n.º _____, por intermédio de seu representante legal, o Sr.(a) _____, portador(a) do documento de identidade RG n.º _____, emitido pela SSP/_____, e do CPF n.º _____, DECLARA, sob penas da Lei, que, que não existem impedimentos legais para licitar ou contratar com a Administração Pública, em qualquer de suas esferas.

Por ser expressão da verdade, firmamos o presente.

_____, _____ de _____ de 2017.

Nome completo e Assinatura do Representante Legal
RG/CPF
Função

100

101

102

103

104

105

106

107

108

109



Prefeitura do Município de Pato Bragado

Estado do Paraná

ANEXO VII

ANEXO IX - DECLARAÇÃO DE PARENTESCO

A proponente (inserir), participante da Licitação Modalidade de nº ____/2017, declara sob as penas da Lei, e para todos os fins de direito, que:

() não possui em seu quadro social, servidores municipais ou detentores de parentesco consanguíneo, em linha reta ou colateral ou por afinidade até o terceiro grau com servidor municipal membro da Comissão de Licitação e Pregão, chefe do executivo municipal ou secretários.

ou

() possui em seu quadro social, servidores municipais ou detentores de parentesco consanguíneo, em linha reta ou colateral ou por afinidade até o terceiro grau com o servidor municipal ocupante do cargo

(Local e Data).

(Nome, assinatura e Número da Carteira de Identidade do Declarante e carimbo da empresa proponente)

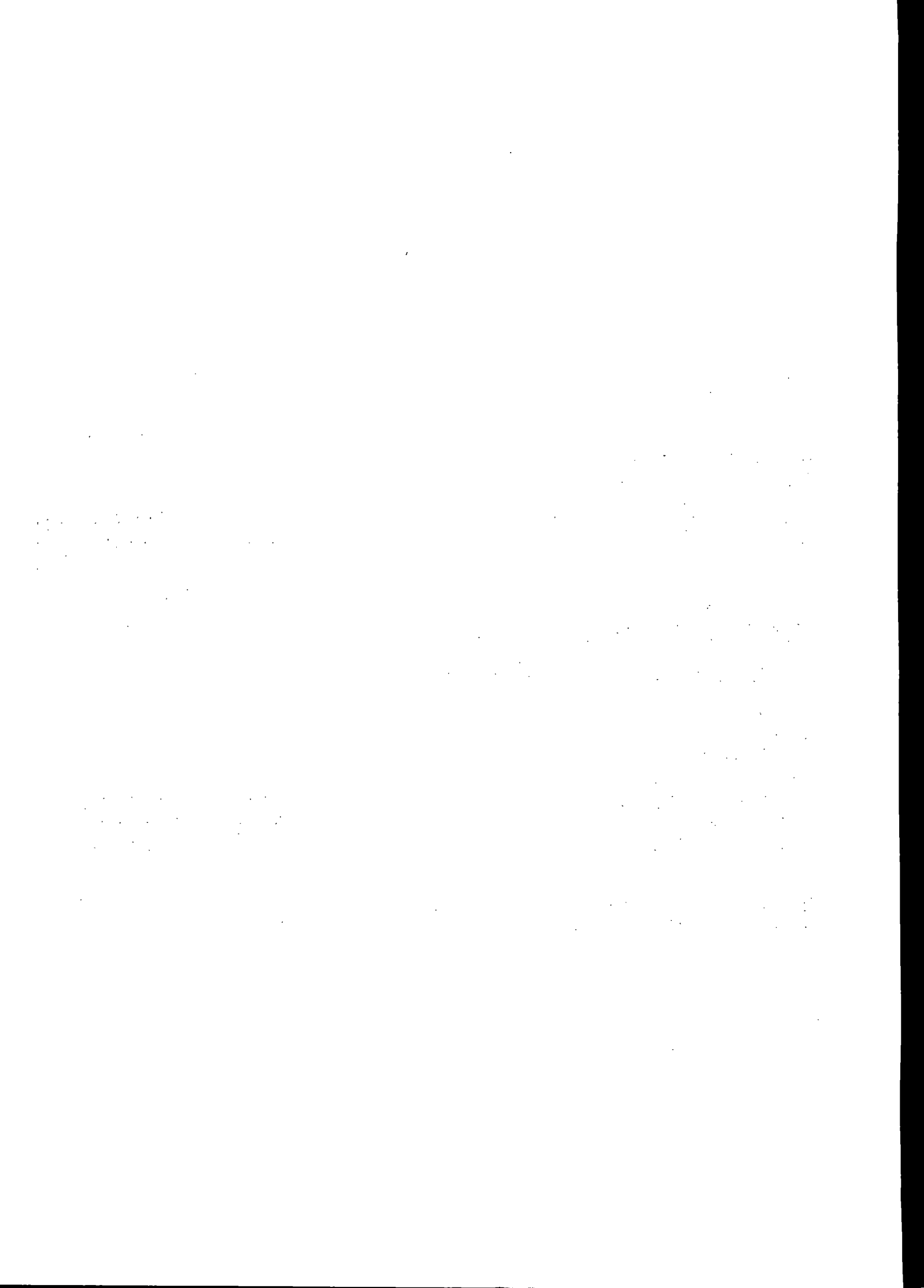



Prefeitura do Município de Pato Bragado

Estado do Paraná

ANEXO VIII - PROPOSTA DE PREÇOS

(razão social, endereço completo, telefone, "fac-simile" e CNPJ)

(Local), ____ de _____ de 2018.

À Comissão de Licitação

Ref.: Pregão Presencial n.º

Prezados Senhores:

Apresentamos e submetemos à apreciação de Vossas Senhorias nossa proposta de preços relativa ao fornecimento xxxxxxxxxxxxxxxx, nos termos do Objeto da Licitação, modalidade Pregão n.º/2018, conforme relacionado abaixo:

Item	Quantid.	Produto/MARCA	Valor Unitário do Item (R\$)	Valor Global do Item (R\$)

VALOR GLOBAL DA PROPOSTA: R\$ (.....)

O prazo de validade da proposta de preços é de ____ (____) dias corridos.

Prazo de entrega:

Prazo da validade dos produtos:

Dados Bancários:

Declaramos que, em nossos preços, estão incluídos todos os custos diretos e indiretos para a perfeita entrega do objeto desta licitação, tais como materiais, aparelhos, equipamentos e outros fornecimentos pertinentes, mão de obra, encargos sociais, administração, lucro e qualquer outra despesa incidente sobre os serviços.

Na entrega do objeto ora licitado, observaremos rigorosamente as especificações das normas técnicas ou qualquer outra que garanta a qualidade igual ou superior, assumindo, desde já, a integral responsabilidade pela perfeita realização dos trabalhos.

Atenciosamente,

Nome e assinatura da Proponente.

...the ... of ...
...the ... of ...
...the ... of ...

...the ... of ...
...the ... of ...
...the ... of ...

...the ... of ...
...the ... of ...
...the ... of ...

...the ... of ...
...the ... of ...
...the ... of ...

...the ... of ...
...the ... of ...
...the ... of ...

...the ... of ...
...the ... of ...
...the ... of ...



Prefeitura do Município de Pato Bragado

Estado do Paraná

ANEXO IX

MINUTA DO CONTRATO DE FORNECIMENTO Nº

PREGÃO PRESENCIAL N.º/2017

Contrato de Fornecimento que entre si celebram o **MUNICÍPIO DE PATO BRAGADO** e a empresa, nos termos da Lei nº 8.666/93 e suas alterações posteriores e na forma abaixo:

CONTRATANTE: Município de Pato Bragado, Estado do Paraná, pessoa jurídica de direito público interno, inscrito no CNPJ sob o nº 95.719.472/0001-05, neste ato representado pelo Prefeito, o senhor **LEOMAR ROHDEN**, brasileiro, casado, portador da Carteira de Identidade RG nº 3.630.683-0/PR e do CPF nº 550.079.379-91, residente e domiciliado na Rua Guaratuba, n.º 398, Município de Pato Bragado, Estado do Paraná, e

CONTRATADA:, pessoa jurídica de direito privado inscrita no CNPJ sob nº, estabelecida na CEP neste ato representada por seu, Senhor, portador da Cédula de Identidade nº..... e do CPF/MF nº, residente e domiciliado na CEP, acordam e ajustam o presente contrato, nos termos do edital de Licitação de Pregão Presencial...../2017, da Lei n.º 10.520 de 17 de julho de 2002, regulamentada pelo Decreto n.º 3.555/2000, Lei Complementar 123/2006, Lei Complementar 147/2014, Lei Complementar Municipal 059/2015, bem como subsidiariamente com o conteúdo da Lei 8666/93 e suas alterações e pelas cláusulas a seguir expressas, definidoras dos direitos, observações e responsabilidades das partes.

Cláusula primeira – Do Objeto:

Aquisição de Gêneros Alimentícios para composição de 1.000 (mil) Cestas Básicas, a serem entregues às pessoas carentes, devidamente cadastradas junto a Secretaria de Assistência Social, e deverá ser ofertado em conformidade com as condições nele mencionadas.

A empresa vencedora deverá entregar as cestas básicas, devidamente embaladas em pacotes adequados, contendo os seguintes alimentos, cada uma, conforme relacionado abaixo:

ITEM	QUANT.	MEDIDA	DESCRIÇÃO MERCADORIAS	V. UNIT.	V. TOTAL
01	1	Litros	Leite Longa Vida Integral, embalagem de 1 lt		
02	2	Latas	Óleo de soja – 900 ml;		
03	2	Kg	Feijão preto – tipo 1;		
04	1	Pct	Arroz branco – tipo 1 – Pacote de 5 kg;		
05	1	Pct	Farinha de trigo especial – Pacote de 5kg;		

[The page contains extremely faint and illegible text, likely bleed-through from the reverse side of the document. The text is arranged in several paragraphs and is difficult to decipher.]

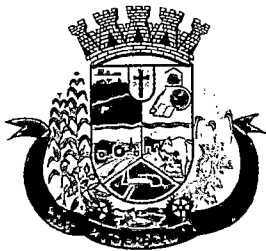

Prefeitura do Município de Pato Bragado

Estado do Paraná

06	1	Kg	Farinha de milho (fubá) de boa qualidade, embalagem de 1 KG		
07	1	Kg	Sal iodado;		
08	1	pct	Açúcar cristal – Pacote de 5kg;		
09	2	Pacotes	Macarrão de sêmola, pacote de 500grs;		
10	1	Pacotes	Bolacha (água e sal) – embalagem de 400 gramas;		
11	1	Pacotes	Café em pó de boa qualidade, embalado a vácuo – embalagem de 500gr		

Cláusula segunda - Dos documentos aplicáveis e Fiscalização

Para efeitos obrigacionais tanto o Pregão na Forma Presencial nº/....., quanto a proposta adjudicada integram o presente Contrato de fornecimento, valendo seus termos e condições em tudo quanto com ele não conflitarem. A fiscalização deste Contrato ficará à cargo da Secretaria Municipal de Assistência Social.

Cláusula terceira - Do preço, condições de pagamento, de reajustamento e atualização financeira:

O valor global deste Contrato será de R\$..... O pagamento será efetuado em até 10 (dez) dias após a efetiva entrega das cestas, condicionados ao tremo de aceitação da Secretaria de Assistência Social.

- a) A Nota Fiscal deverá ser emitida conforme Norma de Procedimento Fiscal expedida pela Receita Federal.
- b) Na Nota Fiscal deverá constar à discriminação dos itens, número da licitação, número do Contrato e outros dados que julgar convenientes, não apresentando rasura e/ou entrelinhas.
- c) A Nota Fiscal/Fatura deverá ser emitida pela própria Contratada, obrigatoriamente com o número do CNPJ apresentado nos documentos de habilitação e na proposta de preços, não se admitindo Notas Fiscais/Faturas emitidas com outro CNPJ, mesmo aqueles de filiais ou matriz.
- d) A liberação do pagamento poderá estar condicionada a apresentação de Negativas de Regularidade Fiscal, demonstrando situação regular da Empresa no cumprimento dos encargos sociais instituídos por lei;
- e) O pagamento será efetuado via transferência Bancária, devendo para tanto a Empresa vencedora informar no ato da Entrega da Nota Fiscal a Agência Bancária e a Conta Corrente que deverá estar obrigatoriamente em nome da mesma.

Cláusula quarta - Da Vigência do Contrato e do Crédito Orçamentário

O presente Contrato terá vigência de 12 (doze) meses, iniciando-se na data de assinatura da mesma, a qual não poderá ser prorrogada. As despesas decorrentes deste Contrato correrão a conta dos recursos financeiros disponíveis nas seguintes Dotações Orçamentárias:

02.11 – FUNDO MUNICIPAL DE ASSISTENCIA SOCIAL

0824415002.051 – PROGRAMA DE CONCESSÃO DE BENEFICIOS EVENTUASI

3.3.90.32.04 – 4874– Material para Distribuição Gratuita, Programa Assistência Social – Fonte 505

Cláusula Quinta – Direitos e Responsabilidades das Partes:

1. The first part of the document discusses the importance of maintaining accurate records of all transactions and activities. It emphasizes that this is essential for ensuring transparency and accountability in the organization's operations.

2. The second part of the document outlines the various methods and tools used to collect and analyze data. It highlights the need for consistent data collection procedures and the use of advanced analytical techniques to derive meaningful insights from the data.

3. The third part of the document focuses on the role of technology in data management and analysis. It discusses how modern software solutions can streamline data collection, storage, and processing, thereby improving efficiency and accuracy.

4. The fourth part of the document addresses the challenges associated with data management, such as data quality, security, and privacy. It provides strategies to mitigate these risks and ensure that the data remains reliable and secure throughout its lifecycle.

5. The fifth part of the document concludes by summarizing the key findings and recommendations. It stresses the importance of ongoing monitoring and evaluation to ensure that the data management processes remain effective and aligned with the organization's goals.

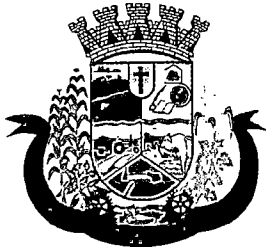

Prefeitura do Município de Pato Bragado

Estado do Paraná

Constituem direitos da CONTRATANTE receber o objeto deste Contrato nas condições avençadas, e da CONTRATADA:

- a) Entregar as cestas basicas no tempo, lugar e forma estabelecidos no contrato.
- b) Arcar com o ônus decorrente de eventual equívoco no dimensionamento dos quantitativos de sua proposta, devendo complementá-los, caso o previsto inicialmente em sua proposta não seja satisfatório para o atendimento ao objeto da licitação exceto quando ocorrer algum dos eventos arrolados nos incisos do § 1º do art. 57 da Lei nº 8.666, de 1993.
- c) Manter as condições da proposta pelo tempo de validade da mesma.
- d) O contratado é responsável pelos danos causado à Administração ou a terceiros, decorrentes de sua culpa ou dolo na execução do contrato.

Cláusula Sexta - Sanções Administrativas para o Caso de Inadimplemento Contratual:

O atraso injustificado na execução do contrato sujeitará o contratado às seguintes penalidades:

- a) Advertência por escrito;
- b) Multa de mora de 3% sobre o valor do contrato por dia de atraso, até o limite de 30 dias, após o qual será caracterizada a inexecução total do contrato;
- c) Multa compensatória de 10% sobre o valor do contrato;
- d) Suspensão temporária de participação em licitação e impedimento de contratar com a Administração, por prazo não superior a 02 (dois) anos;
- e) Declaração de inidoneidade para licitar ou contratar com a Administração Pública enquanto perdurarem os motivos determinantes da punição ou até que seja promovida a reabilitação perante a própria autoridade que aplicou a penalidade, que será concedida sempre que o contratado ressarcir a Administração pelos prejuízos resultantes e depois de decorrido o prazo de 02 (dois) anos.

A inexecução total ou parcial do contrato sujeitará o contratado às seguintes penalidades:

- a) Advertência por escrito;
- b) Em caso de inexecução parcial, multa compensatória de 1% sobre o valor do contrato por dia de atraso, até o limite de 30 sobre o valor do contrato por ocorrência, até o limite de (estabelecer percentual);
- c) Em caso de inexecução total, multa compensatória de 20% sobre o valor do contrato;
- d) Suspensão temporária de participação em licitação e impedimento de contratar com a Administração, por prazo não superior a 02 (dois) anos;
- e) Declaração de inidoneidade para licitar ou contratar com a Administração Pública enquanto perdurarem os motivos determinantes da punição ou até que seja promovida a reabilitação perante a própria autoridade que aplicou a penalidade, que será concedida sempre que o contratado ressarcir a Administração pelos prejuízos resultantes e após decorrido o prazo de 02 (dois) anos.

Quem, convocado dentro do prazo de validade da sua proposta, não celebrar o contrato, deixar de entregar ou apresentar documentação falsa exigida para o certame, ensejar o retardamento da execução de seu objeto, não mantiver a proposta, falhar ou fraudar na execução do contrato, comportar-se de modo inidôneo ou cometer fraude fiscal, **ficará impedido de licitar e contratar com o Município e, será declarado inidôneo para licitar com a Administração Pública pelo prazo de até 05 (cinco) anos**, sem prejuízo da aplicação de multa em percentual equivalente à multa prevista para inexecução total do contrato e das demais cominações legais.

As sanções de suspensão temporária de participação em licitação e impedimento de contratar e de declaração de inidoneidade para licitar ou contratar com a Administração poderão também ser aplicadas às empresas ou aos profissionais que:

- a) Tenham sofrido condenação definitiva por praticarem, por meios dolosos, fraude fiscal no recolhimento de quaisquer tributos;

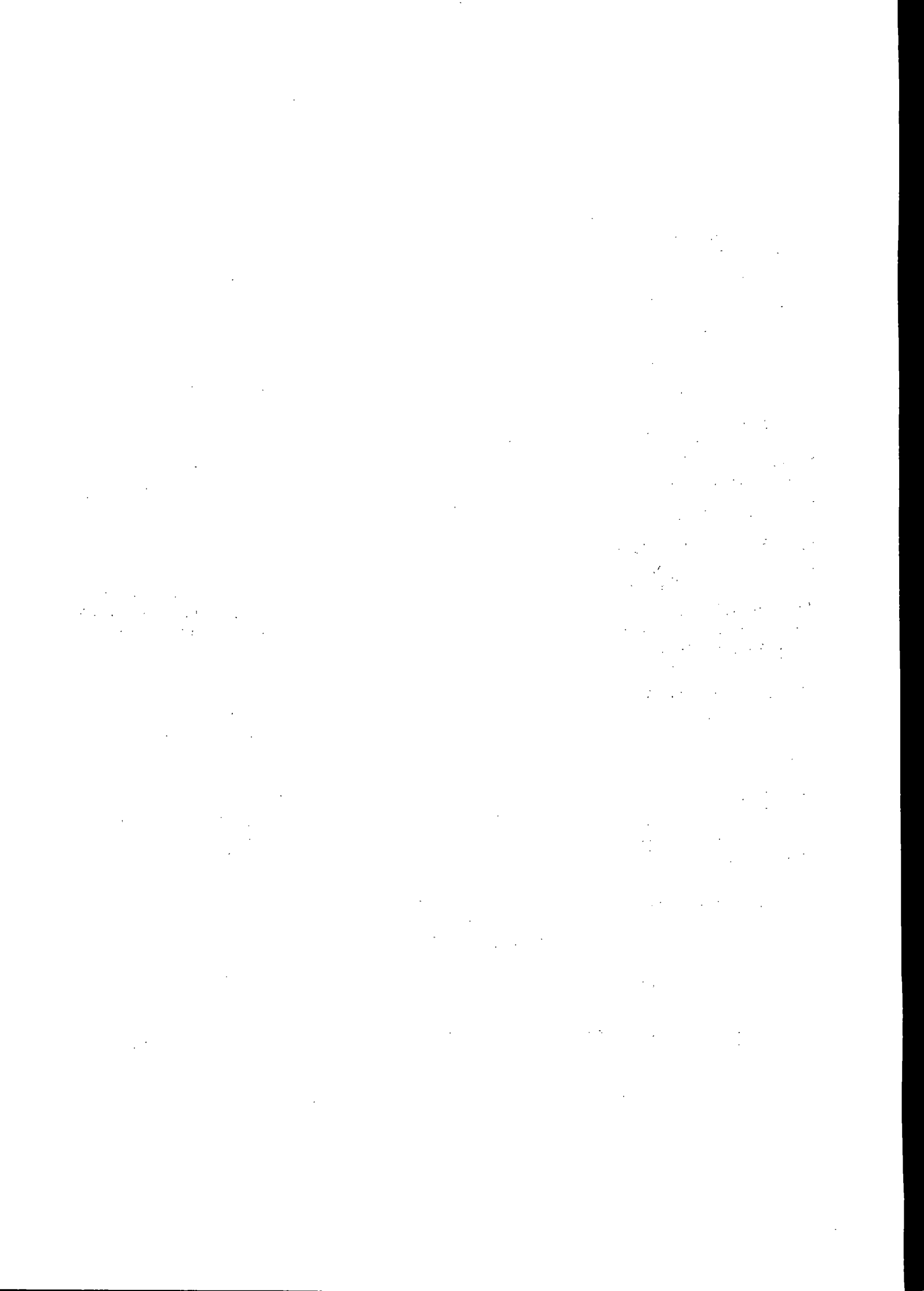

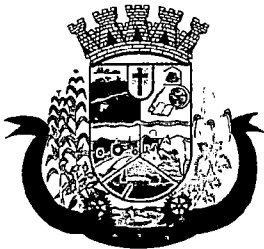

Prefeitura do Município de Pato Bragado

Estado do Paraná

- b) Tenham praticado atos ilícitos visando a frustrar os objetivos da licitação;
- c) Demonstrem não possuir idoneidade para contratar com a Administração em virtude de atos ilícitos praticados.

As penalidades serão aplicadas após regular processo administrativo, em que seja assegurado ao licitante o contraditório e a ampla defesa, com os meios e recursos que lhes são inerentes.

A multa será descontada da garantia do contrato e de pagamentos eventualmente devidos pela Administração em caso do infrator tenha sido contratado ou será inscrito em dívida ativa, caso o licitante não se sagre vencedor do certame.

Todas as sanções previstas neste item são de competência exclusiva do Chefe do Executivo

Cláusula Sétima – Da Rescisão:

O presente Contrato poderá ser rescindido caso quaisquer dos fatos elencados no artigo 78 e seguintes da Lei no. 8.666/93.

PARÁGRAFO ÚNICO – A CONTRATADA reconhece os direitos da CONTRATANTE, em caso de rescisão administrativa prevista no artigo 77, da Lei 8.666/93.

Cláusula Oitava – Legislação Aplicável

O presente instrumento contratual rege-se pelas disposições expressas na Lei no. 8.666/93, de 21 de junho de 1993, Lei 10.520/22, Decreto 3.555/2000, Lei Complementar 123/2006, Lei Complementar 147/2014, Lei complementar Municipal 059/2015 e Decreto Municipal nº 048/2015 e com as alterações subseqüentes, e pelos preceitos de direito público, aplicando-se-lhe supletivamente, os princípios da Teoria Geral dos Contratos e as disposições de direito privado.

Cláusula Nona – Transmissão de Documentos:

A troca eventual de documentos e cartas entre o CONTRATANTE e a CONTRATADA, será feita através de protocolo, por correio eletrônico ou mediante transmissão de fac-símile. Nenhuma outra forma será considerada como prova de entrega de documentos ou cartas.

Cláusula Décima – Casos Omissos:

Os casos omissos serão resolvidos à luz da Lei 8.666/93 Lei 10.520/22, Decreto 3.555/2000, Lei Complementar 123/2006, Lei Complementar 147/2014, Lei complementar Municipal 059/2015 e Decreto Municipal nº 048/2015 e suas alterações, e dos princípios gerais de direito.

Cláusula Décima Primeira - Das Obrigações da Contratada:

Além das naturalmente decorrentes do presente contrato e daquelas previstas no Edital do presente procedimento licitatório, constituem obrigações da CONTRATADA:

- O fornecedor deve declarar a marca dos generos alimenticios que vai entregar na hora da abertura da licitação, junto a proposta de preços.
- A entrega das cestas básicas às famílias beneficiadas será feita mensalmente, em data previamente agendada pela Secretaria Municipal de Assistência Social, diretamente na sede da Licitante Vencedora, caso a licitante vencedora deste certame tenha sede fora do município de Pato Bragado deverá indicar um local adequado aonde as cestas básicas serão distribuídas as famílias, mediante apresentação de autorização assinada pelo responsável da Secretaria de Assistência Social. As cestas deverão ser entregues nos dias e horários agendados, em embalagem apropriada.

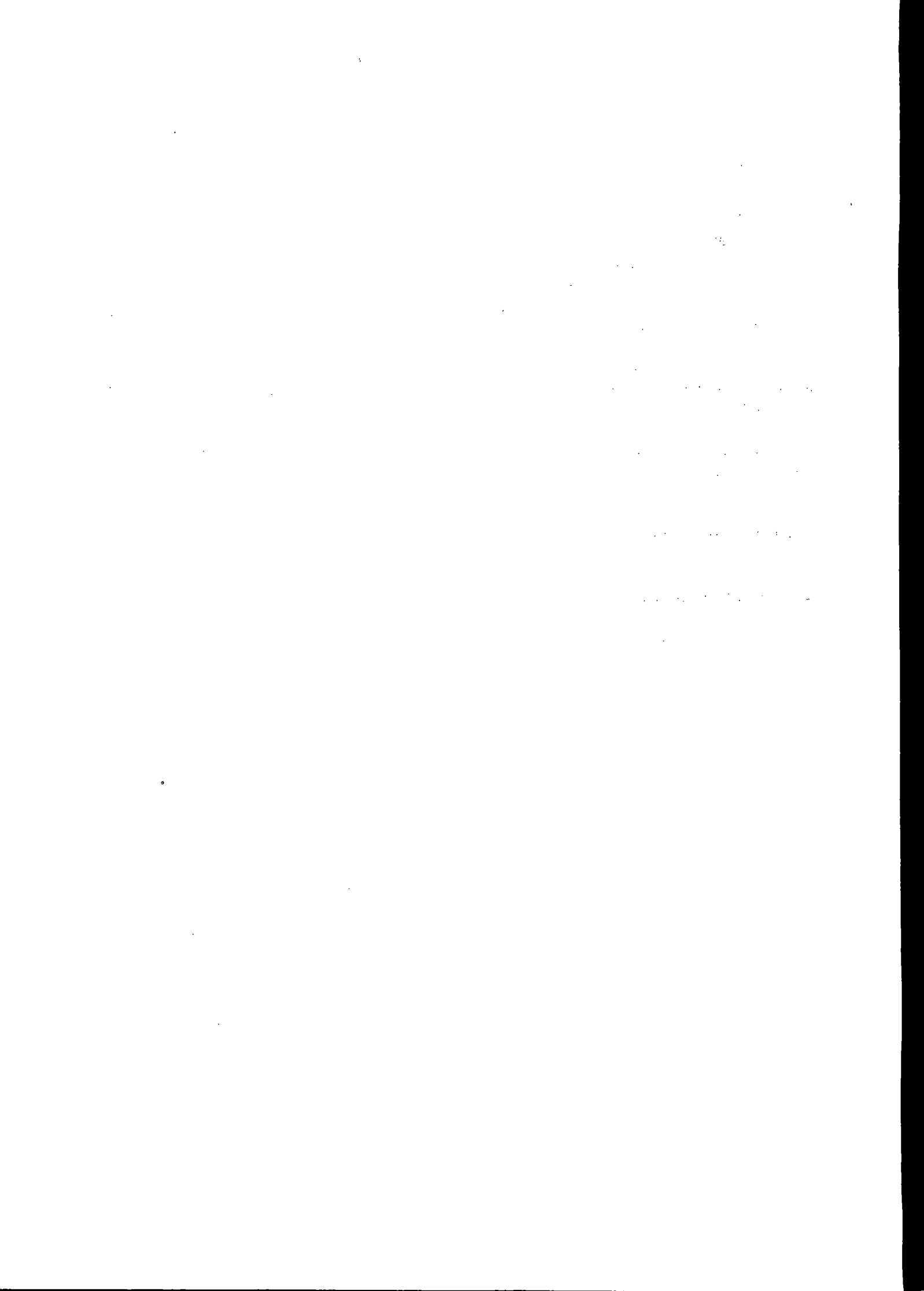



Prefeitura do Município de Pato Bragado

Estado do Paraná

- Os produtos a serem entregues deverão atender as condições mínimas propostas pela Licitante, na respectiva Proposta de Preços apresentada, e ter validade mínima de 06 (seis) meses, contados da data da entrega.
- Os gêneros alimentícios deverá (ão) obedecer às normas e padrões da ABNT, INMETRO e ANVISA, ser de boa qualidade e atender eficazmente às finalidades que dele naturalmente se espera, conforme determina o Código de Defesa do Consumidor.

Cláusula Décima Segunda – Do Foro:

Fica eleito o foro da Comarca de Marechal Cândido Rondon, para dirimir dúvidas ou questões oriundas do presente Contrato.

E por estarem justas e contratadas, as partes assinam o presente instrumento contratual, por si e seus sucessores, em 2 (duas) vias iguais e rubricadas para os fins e direito, na presença das testemunhas abaixo.

Pato Bragado – PR., em _____ de 2017.

MUNICÍPIO DE PATO BRAGADO – CONTRATANTE

..... - CONTRATADO



M. LUZANI COMÉRCIO DE ALIMENTOS EIRELI – ME
CNPJ: 24.750.592/0001-27 IE: 90721176-27
Av. Willy Barth, 2856 CEP: 85948-000
Pato Bragado – Paraná

ANEXO I

Prefeitura do Município de PATO BRAGADO – PR.
Pregão Presencial n.º 009/2018

TERMODECREDENCIAMENTO

Por este instrumento particular de Procuração, a empresa **M. LUZANI COMÉRCIO DE ALIMENTOS – EIRELI -ME**, inscrita no CNPJ/MF nº **24.750.592/0001-27**, com sede à AV. Willy Barth, 2856, Fundos, Município de Pato Bragado, Estado Paraná, representada neste ato por MARCIANI LUZANI, portador(a) do documento de identidade RG n.º 7.382.989-5, emitido pela SSP/PR, e do CPF n.º 037.027.449-08 pelo presente instrumento de mandato, nomeia e constitui, seu(s) Procurador(s) o Senhor (s) EDUARDO HENRIQUE WOLFF SIQUEIRA DA ROSA, portador(a) do documento de identidade RG n.º 13.427.821-8, emitido pela SSP/PR, e do CPF n.º 065.572.849-08, residente Rua João Azeredo de Souza, 1031 Distrito São Clemente – Santa Helena, Estado do Paraná, a quem confere(m) amplos poderes para junto ao Município de Pato Bragado, praticar os atos necessários com relação a licitação na modalidade de Pregão Presencial sob nº 009/2018, usando dos recursos, interpô-los, apresentar lances, negociar preços e demais condições, confessar, transigir, desistir, firmar compromissos ou acordos, receber e dar quitação, obtendo ainda, substabelecer esta em outrem, com ou sem reservas de iguais poderes, dando tudo por bom, firme e valioso, e em especial, para esta licitação.

Pato Bragado, 19 de Fevereiro de 2018.

24.750.592/0001-27

M. LUZANI COMERCIO
DE ALIMENTOS EIRELI - ME

Av. Willy Barth, 2856 Fundos Centro
CEP 85.948-000 Pato Bragado Paraná

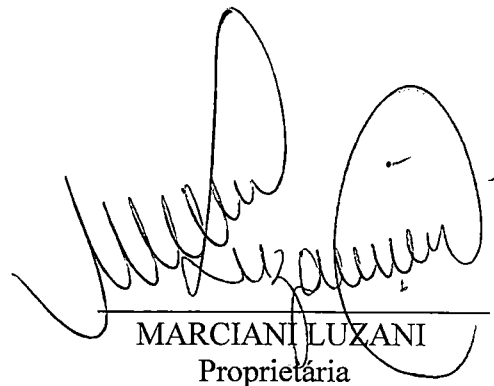
MARCIANI LUZANI
Proprietária

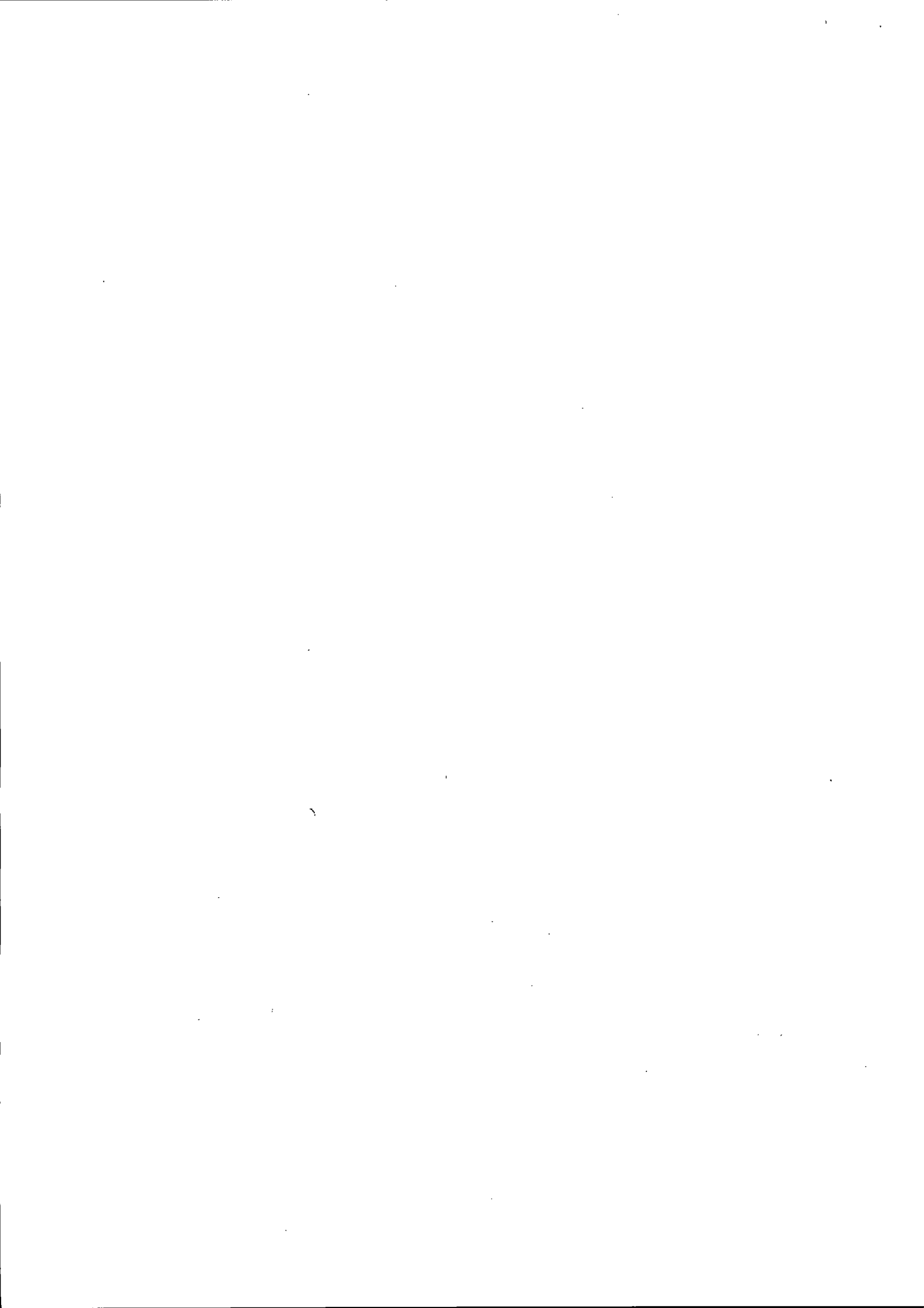

2ª ALTERAÇÃO DO ATO CONSTITUTIVO
M. LUZANI COMERCIO DE ALIMENTOS EIRELI – ME
CNPJ/MF: nº 24.750.592/0001-27
NIRE: 416.0044810-3

Folha: 1 de 4

MARCIANI LUZANI, brasileira, solteira, nascida em 04/11/1993, natural de Marechal Candido Rondon-PR, Empresaria, inscrita no CPF/MF sob nº. 037.027.449-08, portadora da carteira de identidade RG nº. 73829895/SSP-PR, residente e domiciliada na Rua João Azeredo de Sousa, 1033, Distrito São Clemente, Santa Helena-PR, CEP: 85892-000, TITULAR da EIRELI que gira sob o nome empresarial de **M. LUZANI COMERCIO DE ALIMENTOS EIRELI – ME**, com sede e domicilio na Avenida Willy Barth, 2856, Fundos, Centro, Pato Bragado-PR, CEP: 85.948-000, inscrita no CNPJ/MF sob nº 24.750.592/0001-27, registrada na junta comercial do Paraná sob NIRE nº 416.0044810-3 em 09/05/2016, RESOLVE alterar a EIRELI (Empresa Individual de Responsabilidade Limitada), mediante as seguintes clausulas:

CLÁUSULA PRIMEIRA: A titular resolve Re-Ratificar o ano de nascimento no preâmbulo da 1ª alteração do ato constitutivo registrada sob NIRE: 416.0044810-3 em 16/06/2016, protocolo nº 163932441 de 15/06/2016 onde consta : nascida em 04/11/1993, devendo constar: **nascida em 04/11/1983.**

CLAUSULA SEGUNDA: O capital social que é de R\$ 88.000,00 (oitenta e oito mil reais) dividido em 88.000 (oitenta e oito mil) quotas de capital no valor nominal de R\$ 1,00 (um real) cada uma, totalmente subscrito e integralizado em moeda corrente nacional, é elevado para R\$ 93.700,00 (noventa e três mil e setecentos reais) divididos em 93.700 (noventa e três mil e setecentas) quotas de capital no valor nominal de R\$ 1,00 (um real) cada uma, sendo que o aumento do capital foi de R\$ 5.700,00 (cinco mil e setecentos reais) divididos em 5.700 (cinco mil e setecentas) quotas de capital no valor nominal de R\$ 1,00 (um real) cada uma, inteiramente subscrito e integralizado neste ato, em moeda corrente do país.

CLÁUSULA TERCEIRA: O capital social será de 93.700,00 (noventa e três mil e setecentos reais), expresso em moeda corrente, equivalente a 93.700 (noventa e três mil e setecentas) quotas de valor nominal R\$ 1,00 (Um real), integralizadas, neste ato em moeda corrente do País, pelo titular:

Nome	(%)	Quotas	Valor R\$
MARCIANI LUZANI	100	93.700	93.700,00

CLÁUSULA QUARTA: Permanecem inalteradas as demais clausulas vigentes que não colidirem com as disposições do presente instrumento.



CERTIFICO O REGISTRO EM 21/03/2017 13:12 SOB Nº 20171637330.
PROTOCOLO: 171637330 DE 21/03/2017. CÓDIGO DE VERIFICAÇÃO:
11701048163. NIRE: 41600448103.
M.LUZANI COMERCIO DE ALIMENTOS EIRELI - ME

Libertad Bogus
SECRETÁRIA-GERAL
CURITIBA, 21/03/2017
www.empresafacil.pr.gov.br

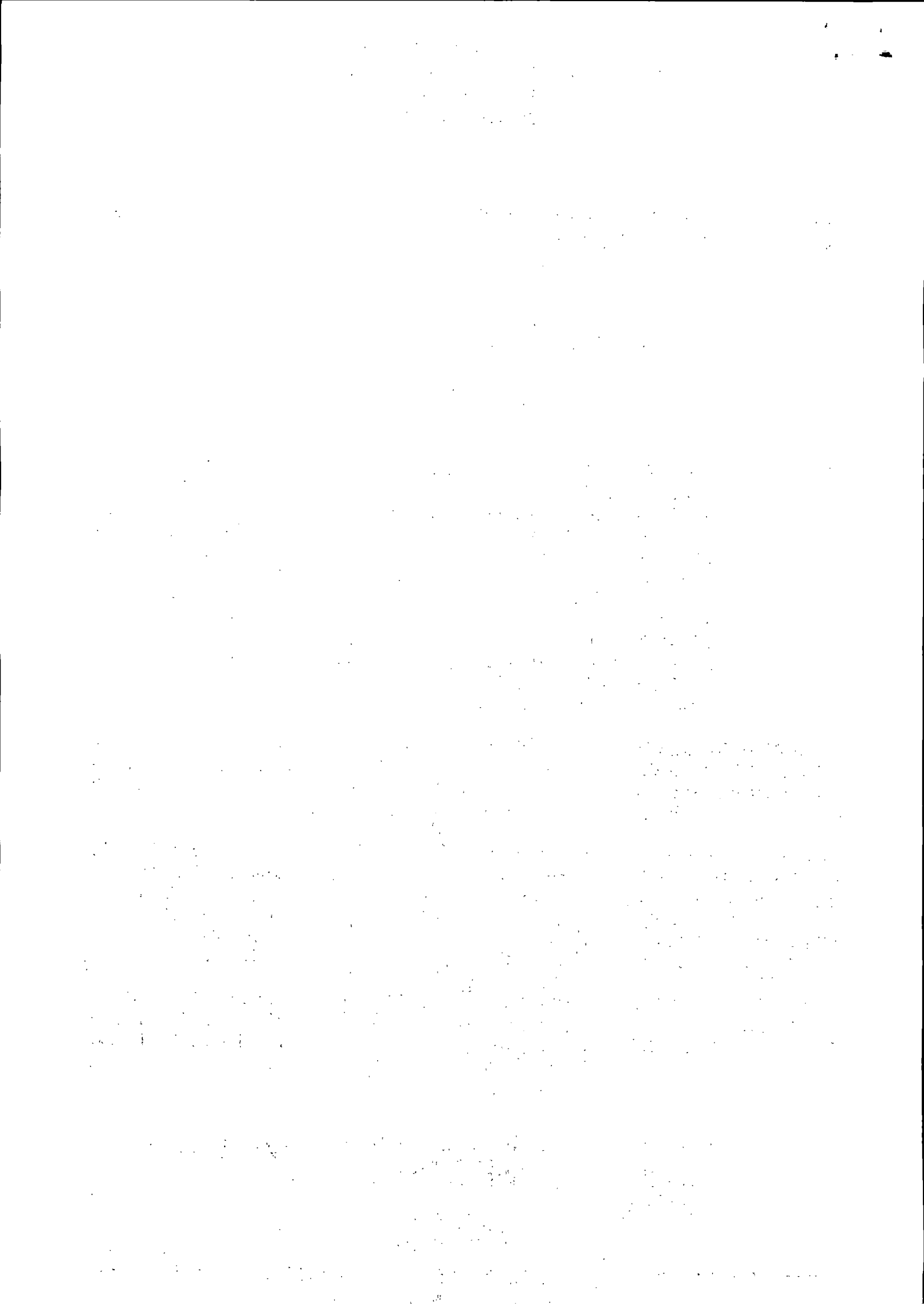

2ª ALTERAÇÃO DO ATO CONSTITUTIVO
M. LUZANI COMERCIO DE ALIMENTOS EIRELI - ME
CNPJ/MF: nº 24.750.592/0001-27
NIRE: 416.0044810-3

Folha: 2 de 4

CLAUSULA QUINTA: À vista da modificação ora ajustada, consolida-se o contrato social que passa a ter a seguinte redação:

CONSOLIDAÇÃO DO ATO CONSTITUTIVO
M. LUZANI COMERCIO DE ALIMENTOS EIRELI - ME
CNPJ/MF: 24.750.592/0001-27
NIRE: 416.0044810-3

MARCIANI LUZANI, brasileira, solteira, nascida em 04/11/1993, natural de Marechal Candido Rondon-PR, Empresaria, inscrita no CPF/MF sob nº. 037.027.449-08, portadora da carteira de identidade RG nº. 73829895/SSP-PR, residente e domiciliada na Rua João Azeredo de Sousa, 1033, Distrito São Clemente, Santa Helena-PR, CEP: 85892-000, TITULAR da EIRELI que gira sob o nome empresarial de **M. LUZANI COMERCIO DE ALIMENTOS EIRELI - ME**, com sede e domicilio na Avenida Willy Barth, 2856, Fundos, Centro, Pato Bragado-PR, CEP: 85.948-000, inscrita no CNPJ/MF sob nº 24.750.592/0001-27, registrada na junta comercial do Paraná sob NIRE nº 416.0044810-3 em 09/05/2016, resolve consolidar a EIRELI (Empresa Individual de Responsabilidade Limitada), mediante as seguintes cláusulas:

CLAUSULA PRIMEIRA: A presente gira sob a denominação de **M. LUZANI COMERCIO DE ALIMENTOS EIRELI - ME**, com sede e domicilio na Avenida Willy Barth, 2856, Fundos, Centro, Pato Bragado-PR, CEP: 85.948-000, podendo, a qualquer tempo, a critério de sua titular, abrir filiais em qualquer parte do território nacional.

CLAUSULA SEGUNDA: A empresa tem por objeto social: **MINIMERCADO, AÇOUGUE E PRODUTOS DE PADARIA PARA REVENDA; COMERCIO VAREJISTA DE ARTIGOS DO VESTUÁRIO MASCULINO, FEMININO, INFANTIL E ACESSÓRIOS; ROUPA INTIMA, CALÇADOS E ARTIGOS ESPORTIVOS, COMERCIO VAREJISTA DE ARTIGOS DE CAMA, MESA E BANHO E ENXOVAIS COMPLETOS, COMERCIO VAREJISTA DE MOVEIS E ELETRODOMESTICOS, APARELHOS ELETRONICOS, ELETROPORTATEIS, INSTRUMENTOS MUSICAIS, COMERCIO VAREJISTA DE BRINQUEDOS E ARTIGOS RECREATIVOS; COMERCIO VAREJISTA DE ARTIGOS ESCOLARES E PAPELARIA, BIJUTERIAS, JÓIAS, RELOJOARIA E OPTICA; COMERCIO VAREJISTA DE TECIDOS, CORTINAS E AVIAMENTOS; COMERCIO**



CERTIFICO O REGISTRO EM 21/03/2017 13:12 SOB Nº 20171637330.
PROTOCOLO: 171637330 DE 21/03/2017. CÓDIGO DE VERIFICAÇÃO:
11701048163. NIRE: 41600448103.
M. LUZANI COMERCIO DE ALIMENTOS EIRELI - ME

Libertad Bogus
SECRETÁRIA-GERAL
CURITIBA, 21/03/2017
www.empresafacil.pr.gov.br

2ª ALTERAÇÃO DO ATO CONSTITUTIVO
M. LUZANI COMERCIO DE ALIMENTOS EIRELI - ME
CNPJ/MF: nº 24.750.592/0001-27
NIRE: 416.0044810-3

Folha: 3 de 4

VAREJISTA DE MATERIAIS DE CONSTRUÇÃO, MATERIAL ELÉTRICO, E MATERIAL HIDRÁULICO, PRODUTOS DE LIMPEZA E ARTIGOS PARA PISCINA E TRATAMENTO DE AGUA; COMERCIO VAREJISTA DE MAQUINAS DE COSTURA E UTENSILIOS DOMESTICOS, COMERCIO VAREJISTA DE ARTIGOS DE INFORMATICA, EQUIPAMENTOS DE SOM E IMAGEM, E BEM COMO PRESTAÇÃO DE SERVIÇOS DE INSTRUTOR DE DANÇA

CLÁUSULA TERCEIRA: A empresa iniciou as suas atividades em 10/05/2016 e seu prazo de duração é indeterminado. É garantida a continuidade da pessoa jurídica diante do impedimento por força maior ou impedimento temporário ou permanente do titular, podendo a empresa ser alterada para atender uma nova situação.

CLAUSULA QUARTA: O capital social é de R\$ 93.700,00 (noventa e três mil e setecentos reais) dividido em 93.700 (noventa e três mil e setecentas) quotas, no valor nominal de R\$ 1,00 (um real) cada, o qual esta totalmente integralizado em moeda corrente nacional do País

CLAUSULA QUINTA: A empresa é administrada pela sua titular **MARCIANI LUZANI**, a quem cabe dentre outras atribuições, a representação ativa e passiva, judicial e extrajudicial, desta EIRELI, sendo a responsabilidade do titular limitada ao capital integralizado.

CLÁUSULA SEXTA: A titular declara, sob as penas da lei, de que não está impedida, por lei e nem condenada ou que se encontra sob os efeitos de condenação, que a proíba de exercer a administração desta EIRELI, bem como não esta impedida, ou em virtude de condenação criminal, ou por se encontrar sob os efeitos dela, a pena que vede, ainda que temporariamente, o acesso a cargos públicos ou crime falimentar, de prevaricação, peita ou suborno, concussão, peculato, ou contra a economia popular, contra o sistema financeiro nacional, contra normas de defesa de concorrência, contra as relações de consumo, fé publica ou a propriedade. (Art. 1.011, § 1º, CC/2002).

CLÁUSULA SETIMA: O término da cada exercício social será encerrado em 31 de dezembro do ano civil, com a apresentação do balanço patrimonial e resultado econômico do ano fiscal.

CLAUSULA OITAVA: Declara a titular da EIREL, para os devidos fins e efeitos de direito, que a mesma não participa de nenhuma outra empresa, pessoa jurídica dessa modalidade.

CLÁUSULA NONA: A responsabilidade do titular limitada ao capital integralizado da empresa que será regida pelo regime jurídico da empresa Limitada e supletivamente pela lei da Sociedade Anônima.



CERTIFICO O REGISTRO EM 21/03/2017 13:12 SOB Nº 20171637330.
PROTOCOLO: 171637330 DE 21/03/2017. CÓDIGO DE VERIFICAÇÃO:
11701048163. NIRE: 41600448103.
M. LUZANI COMERCIO DE ALIMENTOS EIRELI - ME

Libertad Bogus
SECRETÁRIA-GERAL
CURITIBA, 21/03/2017
www.empresafacil.pr.gov.br

2ª ALTERAÇÃO DO ATO CONSTITUTIVO
M. LUZANI COMERCIO DE ALIMENTOS EIRELI - ME
CNPJ/MF: nº 24.750.592/0001-27
NIRE: 416.0044810-3

Folha: 4 de 4

CLÁUSULA DÉCIMA: Fica eleito o foro de Marechal Candido Rondon-PR para resolver quaisquer litígios oriundos do presente Ato.

E, por estar assim justo e contratado, lavra, data e assina o presente instrumento particular de alteração da Empresa Individual de Responsabilidade Limitada, EIRELI, em via única, obrigando-se fielmente por si e seus herdeiros a cumpri-lo em todos os seus termos.

Pato Bragado-PR, 08 de março de 2017

MARCIANO

Marciani Luzani

SERVIÇO NOTARIAL DISTRITAL DE SÃO CLEMENTE
Av. João Azeredo de Souza 745, São Clemente, Santa Helena - PR.
Tel: (45) 3275-1235. CNPJ: 78.101.029/0001-57.
Reconheço a(s) firma(s) SUPRA por VERDADEIRA de
MARCIANI LUZANI como M. LUZANI COMERCIO DE ALIMENTOS
EIRELI - ME.
São Clemente-PR, 15 de Março de 2017.

- () Karen Lucia Cordeiro Andersen - Tabeliã
 - () Dilma dos Santos Camargo - Escrevente Substituta
 - (x) Fernanda Danieli Schmidt - Escrevente Substituta
- Selo Digital: xbf9 . 5JENK . z3GAt . a9YPQ . 2pqG9
(Consulte em: www.funarpen.com.br)

CARTÓRIO DISTRITAL SÃO CLEMENTE
Karen Lucia Cordeiro Andersen
Tabeliã
Fernanda Danieli Schmidt
Escrevente Substituta
Dilma dos Santos Camargo
Escrevente Substituta
DISTRITO DE SÃO CLEMENTE
Comarca de Santa Helena - Par.

Green



CERTIFICO O REGISTRO EM 21/03/2017 13:12 SOB Nº 20171637330.
PROTOCOLO: 171637330 DE 21/03/2017. CÓDIGO DE VERIFICAÇÃO:
11701048163. NIRE: 41600448103.
M. LUZANI COMERCIO DE ALIMENTOS EIRELI - ME

Libertad Bogus
SECRETÁRIA-GERAL
CURITIBA, 21/03/2017
www.empresafacil.pr.gov.br

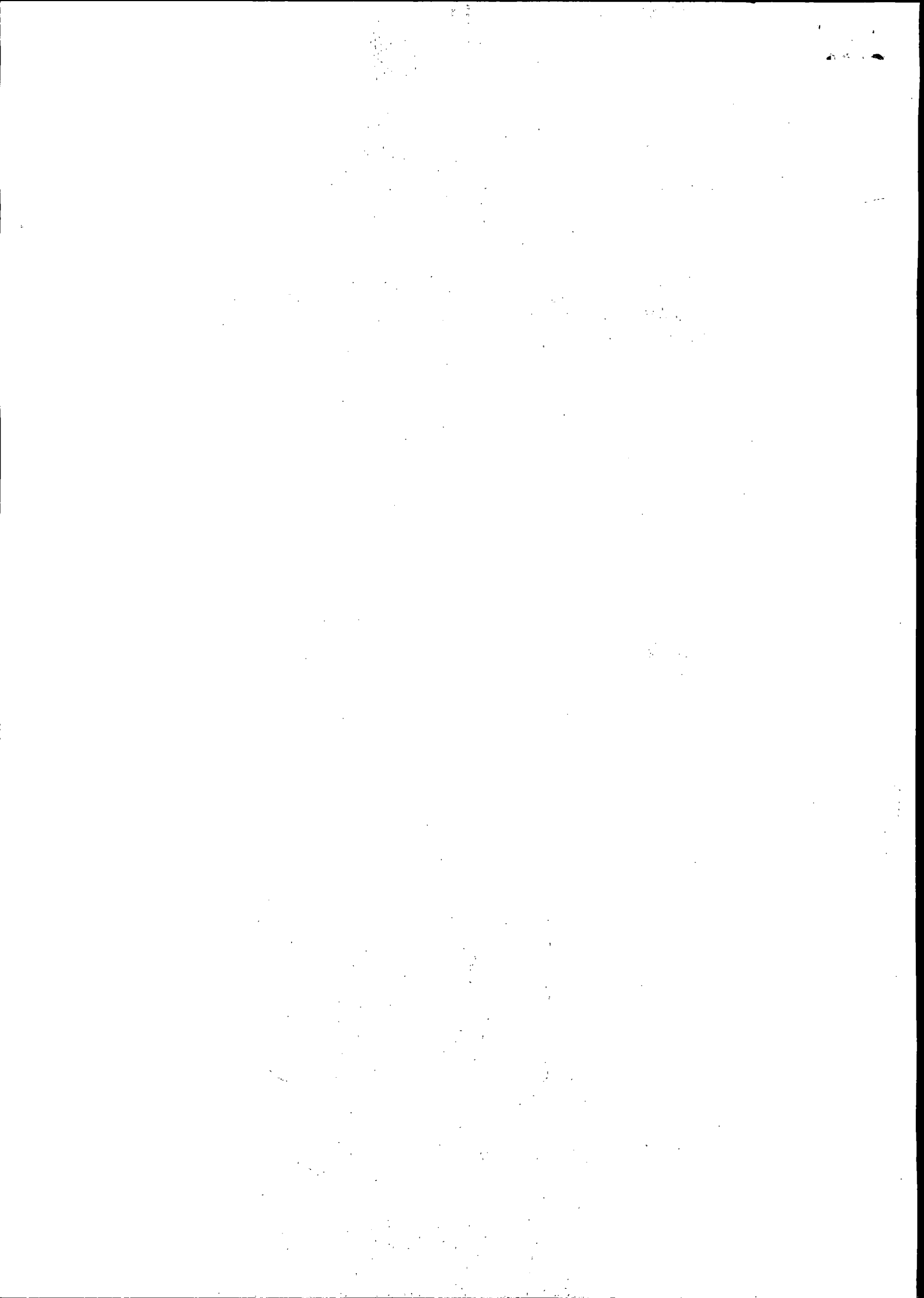



Handwritten mark or signature.

Handwritten mark or signature.

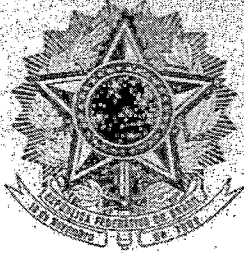

REPÚBLICA FEDERATIVA DO BRASIL
SERVIÇO DISTRIAL DE PATO BRAGADO

Município de Pato Bragado

Comarca de Marechal Cândido Rondon – Estado do Paraná

ALISNEIA KERN TULIO

Registradora Civil de Pessoas Naturais e Tabeliã de Notas

Rua Paranáguá, 1.160 – Centro – CEP 85.948-000 – Pato Bragado – Paraná – Fone/Fax (45) 3282-1296

PROCURAÇÃO BASTANTE QUE FAZ: M. LUZANI
 COMERCIO DE ALIMENTOS EIRELI - ME em favor de
 EDUARDO HENRIQUE WOLFF SIQUEIRA DA ROSA,
 adiante qualificados:

SAIBAM todos quantos este PÚBLICO INSTRUMENTO DE PROCURAÇÃO virem, que aos vinte e seis dias do mês de janeiro do ano de dois mil e dezessete (26/01/2017), neste Município de Pato Bragado, Comarca de Marechal Cândido Rondon, Estado do Paraná, nesta Serventia Notarial, perante mim, Alisnéia Kern Tulio, Tabeliã de Notas, compareceu como **Outorgante: M. LUZANI COMERCIO DE ALIMENTOS EIRELI - ME**, pessoa jurídica de Direito Privado, inscrita no CNPJ/MF sob nº **24.750.592/0001-27**, com sede na Avenida Willy Barth, nº 2856, fundos em Pato Bragado-PR neste ato representada nos termos, por sua administradora **MARCIANI LUZANI**, brasileira, solteira, maior e capaz, natural de Marechal Cândido Rondon/PR, filha de Mario Luzani e Lourdes Grassmann Luzani, nascida em 04/11/1983, comerciante, portadora da Cédula de Identidade nº **7.382.989-5-SSP-PR**, expedida em 26/11/2012, portadora da Carteira Nacional de Habilitação nº **02244184775-DETRAN-PR**, expedida em 20/04/2016, inscrita no CPF/MF sob nº **037.027.449-08**, residente e domiciliada na Avenida João Azeredo de Souza nº 1033, Distrito São Clemente, Santa Helena-PR, com Contrato Social registrado na Junta Comercial sob o n.º 41600448103 aos 09/05/2016, e Primeira alteração contratual consolidada registrado na Junta Comercial sob o n.º 20163932441 aos 16/06/2016, cujas cópias ficam arquivadas nesta Serventia na Pasta-Arquivo n.º 10 de Contratos Sociais, às folhas 116/118, e Certidão Simplificada da Junta Comercial do Paraná emitida em data de 18/01/2017 que fica arquivada nesta Serventia na Pasta-Arquivo n.º 10 de Contratos Sociais, à folha 119, a presente reconhecida pelos documentos apresentados e cuja capacidade foi por mim aferida, do que dou fé. E pela representante da Outorgante me foi dito que por este Instrumento Público nomeia e constitui seu bastante procurador: **EDUARDO HENRIQUE WOLFF SIQUEIRA DA ROSA**, brasileiro, solteiro, maior e capaz, natural de Marechal Cândido Rondon/PR, filho de Elpidio Siqueira da Rosa e Renata Wolff, nascido em 05/05/1989, estudante, portador da Cédula de Identidade nº **13.427.821-8-SSP-PR**, expedida em 16/11/2011, inscrito no CPF/MF sob nº **065.572.849-08**, residente e domiciliado no prolongamento da Avenida Willy Barth, Linha Progresso, na Cidade de Pato Bragado/PR, a quem confere poderes especiais para praticar todos os atos próprios de administração e gerência dos negócios e interesses da outorgante em qualquer parte do território nacional, podendo para tanto dito procurador representá-la junto a toda e qualquer Repartições Públicas Municipais, Estaduais, Federais, Prefeituras Municipais de quaisquer Cidades e Estados; podendo participar de quaisquer concorrências públicas, licitações, tomadas de preços, pregões; assinar Cartas Convites; aceitar e questionar propostas, contrato e todo e qualquer outro documento que for exigido; assinar declarações de renúncia e desistência; apresentar e defender propostas de licitações, assinar contratos de licitações, aditivos, combinando cláusulas, valores, prazos, condições, formas e datas de pagamentos e prorrogações de prazos, podendo assinar propostas de preço, propostas técnicas, fazer e assinar declarações e relações em geral, visar documentos, efetuar e levantar caução, requerer, alegar e assinar o que convier, apresentar provas, juntar e retirar documentos, cumprir exigências, representar a empresa e assinar documentos e papéis necessários em qualquer modalidade de licitação perante órgãos públicos e privados, assinar





REPÚBLICA FEDERATIVA DO BRASIL
SERVIÇO DISTRITAL DE PATO BRAGADO

Município de Pato Bragado

Comarca de Marechal Cândido Rondon – Estado do Paraná

ALISNEIA KERN TULIO

Registradora Civil de Pessoas Naturais e Tabeliã de Notas

Rua Paranáguá, 1.160 – Centro – CEP 85.948-000 – Pato Bragado – Paraná – Fone/Fax (45) 3282-1296

termos de compromisso e responsabilidade; apresentar, assinar e retirar documentos e requerimentos; pagar taxas e emolumentos; prestar declarações e informações; fazer pagamentos, dar e aceitar quitação; representá-la perante quaisquer repartições públicas, federais, estaduais, municipais e autarquias de Economia Mista e Paraestatais Pessoas Físicas e Jurídicas, notadamente junto a Delegacia da Receita Federal, órgãos do Imposto de Renda, Juntas Comerciais, Empresa Brasileira de Correio e Telégrafos, Instituto Nacional de Seguridade Social – INSS, IAPAS, Ministério do Trabalho, Juntas de Conciliação e Julgamento, Tabelionato de Protesto de Títulos, podendo requerer Certidões Negativas, alegar e assinar o que convier, pagar impostos, taxar, receber restituições, receber e expedir correspondências simples ou registradas, com ou sem valor declarado, inclusive encomendas e Collis Posteaux; comparecer em audiências, concordar, discordar, proceder alteração contratual, levar a protesto cheques, notas promissórias e duplicatas, bem como baixá-las; promover cobranças amigáveis e judiciais, dando recibos e quitações, retirar e firmar compromissos e acordos; comprar e vender mercadorias perante empresas fornecedoras; assinar todo e qualquer documento necessário; assinar livros fiscais e comerciais; guias de recolhimento, taxas e emolumentos; firmar contratos de qualquer natureza, concordando com todas as Cláusula e condições de estilo; contratar e despedir empregados; fixando-lhes ordenados e comissões, assinar Carteira de Trabalho, rescisão de contrato, acerto trabalhista, e toda documentação relativa ao FGTS, PIS, Acidente de Trabalho; promover recolhimento de contribuições de empregados ao INSS, FGTS, PIS e outros encargos legais, podendo também solicitar situações de débitos; tratar de todos os assuntos relacionados com a empresa; satisfazer todas e quaisquer exigências; requerer, alegar, assinar e retirar, quaisquer documentos necessários quer público ou particular, contratar advogados para promover a defesa da outorgante, ou mover ações de qualquer natureza contra terceiros, outorgando-lhe poderes das Cláusulas “Ad Judicia”, “Et Extra” e “Ad Negotia”; para o foro em geral; representá-la em qualquer Juízo, Instância ou Tribunal; prestar esclarecimentos, informações e declarações; representá-la em todo e qualquer estabelecimento bancário do país, especialmente Cooperativa de Crédito de Livre Admissão Costa Oeste – Sicredi, Banco do Brasil S.A, Bradesco, Caixa Econômica Federal; ou em qualquer outra instituição financeira que se fizer necessário; podendo abrir, movimentar, controlar e encerrar contas correntes, que a outorgante tenha ou venha a ter; depositar, sacar importâncias, efetuar retiradas, emitir, assinar, endossar e descontar cheques; requisitar talonários de cheques; verificar saldos e solicitar extratos, que se fizerem necessários; avalizar cheques, baixar cheques, cadastrar, alterar e desbloquear senhas, cancelar cheques; efetuar pagamentos por meio eletrônico, autorizar débitos em conta, efetuar resgates/aplicações financeiras, efetuar saques em conta corrente; movimentar conta corrente com cartão eletrônico, receber ordens de pagamento, sustar/contra-ordenar cheques, retirar cheques devolvidos, assumir e liquidar dívidas; receber toda e qualquer importância que a outorgante tenha direito a receber; assinar contrato de abertura de crédito, assinar orçamentos, assinar propostas de empréstimos e financiamentos, com ou sem garantia, autorizar cobranças; contrair empréstimos e serviços; contratar convênio e serviços; assinar na qualidade de avalista; sacar, endossar, aceitar, avalizar e emitir letras de câmbio, warrants, notas promissórias, duplicatas; assinar instruções para protesto; enfim tudo o mais fazer para o bom, cabal e fiel desempenho do presente mandato, **NÃO PODENDO SUBSTABELECE**R. A presente procuração é válida por 18 meses, a partir desta data, ficando a outorgada obrigada a prestar contas à outorgante (na pessoa do

2025/03/20 10:30 AM
valido em www.ocertorio.net



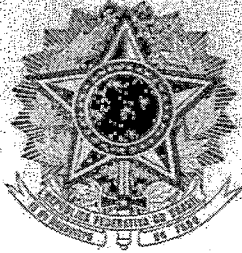

REPÚBLICA FEDERATIVA DO BRASIL
SERVIÇO DISTRIITAL DE PATO BRAGADO

Município de Pato Bragado

Comarca de Marechal Cândido Rondon – Estado do Paraná

ALISNEIA KERN TULIO

Registradora Civil de Pessoas Naturais e Tabeliã de Notas

Rua Paranaguá, 1.160 – Centro – CEP 85.948-000 – Pato Bragado – Paraná – Fone/Fax (45) 3282-1296

administrador) sobre os atos que praticar. Os poderes constantes do presente mandato foram os expressamente solicitados pela representante da ora outorgante. Requereu que este instrumento fosse lavrado, responsabilizando-se pela veracidade das informações, em especial dos dados pessoais do procurador, da empresa e dos poderes conferidos, devendo a documentação da empresa ora outorgante, ser exigida ou apresentada diretamente pelos órgãos e pessoas a quem esta interessar isentando esta Serventia de quaisquer responsabilidades disso decorrente. Assim o disse e dou fé, a seu pedido lavrei-lhe o presente instrumento, que depois de lido em voz alta e achado em tudo conforme, outorga, aceita e assina, dispensando a presença e assinaturas de testemunhas de acordo com o Artigo 684 do Código de Normas - Foro Extrajudicial - da Egrégia Corregedoria-Geral da Justiça do Estado do Paraná. No prazo máximo de 03 (três) dias contados da lavratura da presente procuração será encaminhada cópia do presente instrumento à respectiva Junta Comercial para a devida averbação de conformidade com o Provimento 42, de 31 de outubro de 2014, da Corregedoria Nacional de Justiça. Guia de recolhimento do FUNREJUS sob nº. 14000000002274216 e Número do Documento: 00000000022163407-4, quitada em 26/01/2017, no valor de R\$17,50 (dezesete reais e cinquenta centavos). Ato devidamente Protocolado sob nº 26/2017, em data de 26/01/2017. Eu, (a), Alisnéia Kern Tulio, Tabeliã, que a escrevi, conferi, subscrevo, dou fé e assino. Emolumentos: R\$70,00 - VRC 384,62, Selo Funarpen: R\$0,75 - Total: R\$70,75. Selo Digital nº I45Rn.b6qHC.47GAL, Controle: DhyOQ.Hddap. Pato Bragado-PR, 26 de janeiro de 2017. (aa) M. LUZANI COMERCIO DE ALIMENTOS EIRELI - ME, MARCIANI LUZANI, Representante da Outorgante(s). Alisnéia Kern Tulio, Tabeliã. Nada mais. Traslada em seguida, confere em tudo com o original, ao qual me reporto e dou fé. Eu, _____, Alisnéia Kern Tulio, Tabeliã, que a trasladei, conferi, subscrevo, dou fé e assino em público e raso.

Em Testº _____ da Verdade

Pato Bragado-PR, 26 de janeiro de 2017

Alisnéia Kern Tulio
 Tabeliã

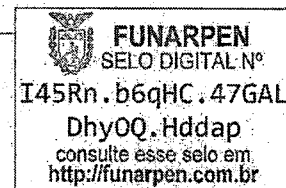





LW REPRESENTAÇÕES COMERCIAIS

M. LUZANI COMÉRCIO DE ALIMENTOS EIRELI – ME
CNPJ: 24.750.592/0001-27 IE: 90721176-27
Av. Willy Barth, 2856 CEP: 85948-000
Pato Bragado – Paraná

ANEXO II

Prefeitura do Município de PATO BRAGADO – PR.
Pregão Presencial n.º 009/2018

DECLARAÇÃO DE CUMPRIMENTO DOS REQUISITOS DE HABILITAÇÃO

A **M. LUZANI COMÉRCIO DE ALIMENTOS EIRELI - ME**, inscrita no CNPJ n.º 24.750.592/0001-27, por intermédio de seu representante legal, o Sr.(a) **MARCIANI LUZANI**, portador(a) do documento de identidade RG n.º 7.382.989-5, emitido pela SSP/PR, e do CPF n.º 037.027.449-08, **DECLARA**, sob penas da Lei, nos termos do artigo 4º, inciso VII, da Lei 10.520/02, que cumpre plenamente os requisitos de habilitação exigidos no Edital do Pregão acima mencionado.

Por ser expressão da verdade, firmamos o presente.

Pato Bragado, 19 de Fevereiro de 2018.

MARCIANI LUZANI
Proprietária

24.750.592/0001-27

M. LUZANI COMERCIO
DE ALIMENTOS EIRELI - ME

Av. Willy Barth, 2856 Fundos Centro
CEP 85.948-000 Pato Bragado Paraná

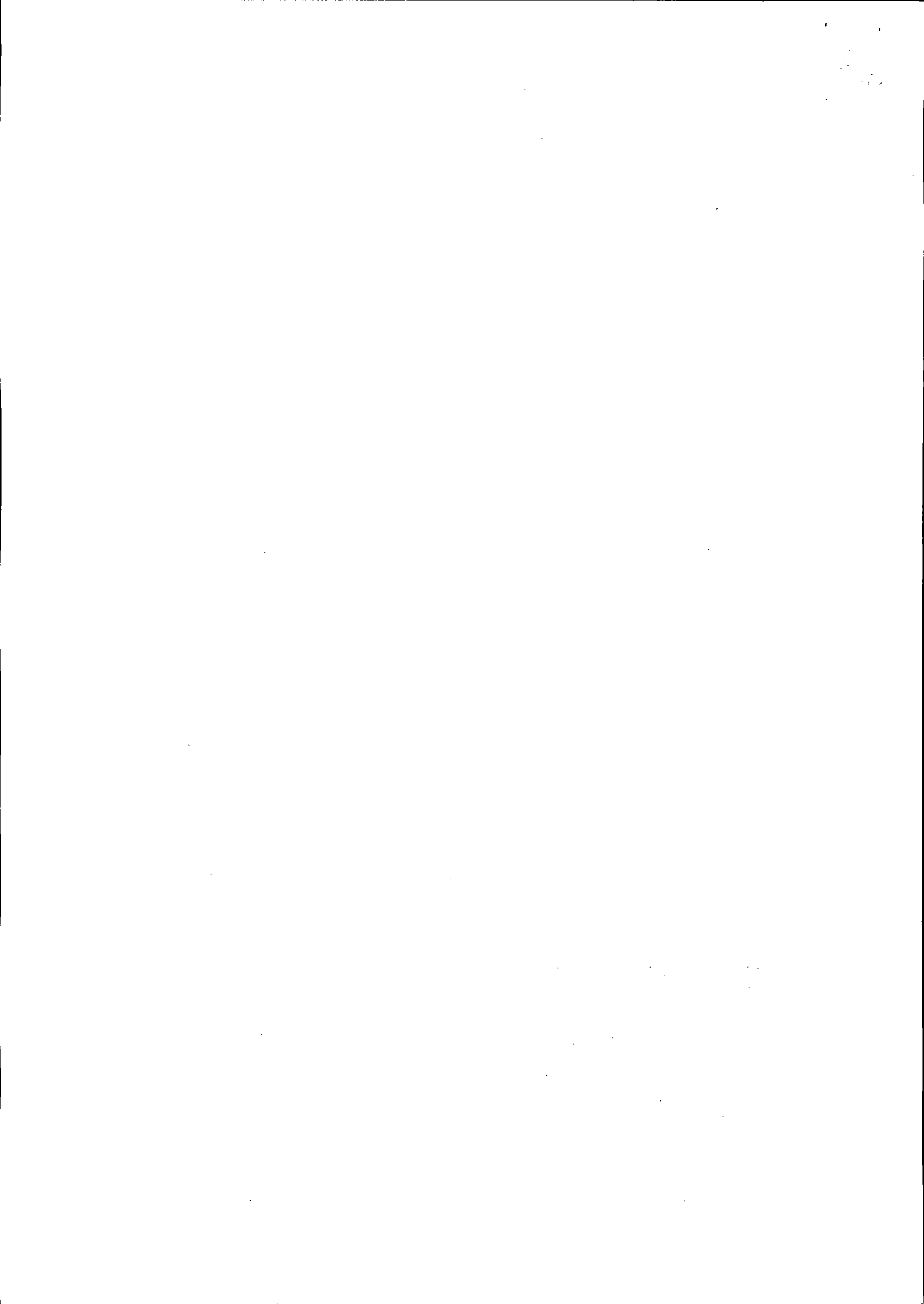



LW REPRESENTAÇÕES COMERCIAIS

M. LUZANI COMÉRCIO DE ALIMENTOS EIRELI – ME
CNPJ: 24.750.592/0001-27 IE: 90721176-27
Av. Willy Barth, 2856 CEP: 85948-000
Pato Bragado – Paraná

ANEXO V

Prefeitura do Município de PATO BRAGADO – PR.
Pregão Presencial n.º 009/2018

DECLARAÇÃO DE QUE SE ENQUADRA COMO MICROEMPRESA OU EMPRESA DE PEQUENO PORTE
(Lei Complementar 123/2006)

Pelo presente instrumento, a empresa **M. LUZANI COMÉRCIO DE ALIMENTOS EIRELI - ME**, inscrita no CNPJ n.º 24.750.592/0001-27, por intermédio de seu representante legal, o Sr.(a) **MARCIANI LUZANI**, portador(a) do documento de identidade RG n.º 7.382.989-5, emitido pela SSP/PR, e do CPF n.º 037.027.449-08, **DECLARA**, para fins do disposto no Edital supra, sob as sanções administrativas cabíveis e sob as penas da lei, que esta empresa, na presente data, é considerada:

(X) MICROEMPRESA, conforme Inciso I do artigo 3º da Lei Complementar nº. 123, de 14/12/2006;

() EMPRESA DE PEQUENO PORTE, conforme Inciso II do artigo 3º da Lei Complementar nº. 123, de 14/12/2006. Declara ainda que a empresa está excluída das vedações constantes do parágrafo 4º do artigo 3º da Lei Complementar nº. 123, de 14 de dezembro de 2006.

Pato Bragado, 19 de Fevereiro de 2018.

24.750.592/0001-27

M. LUZANI COMERCIO
DE ALIMENTOS EIRELI - ME

Av. Willy Barth, 2856 Fundos Centro
CEP 85.948-000 Pato Bragado Paraná

MARCIANI LUZANI
Proprietária

Geon

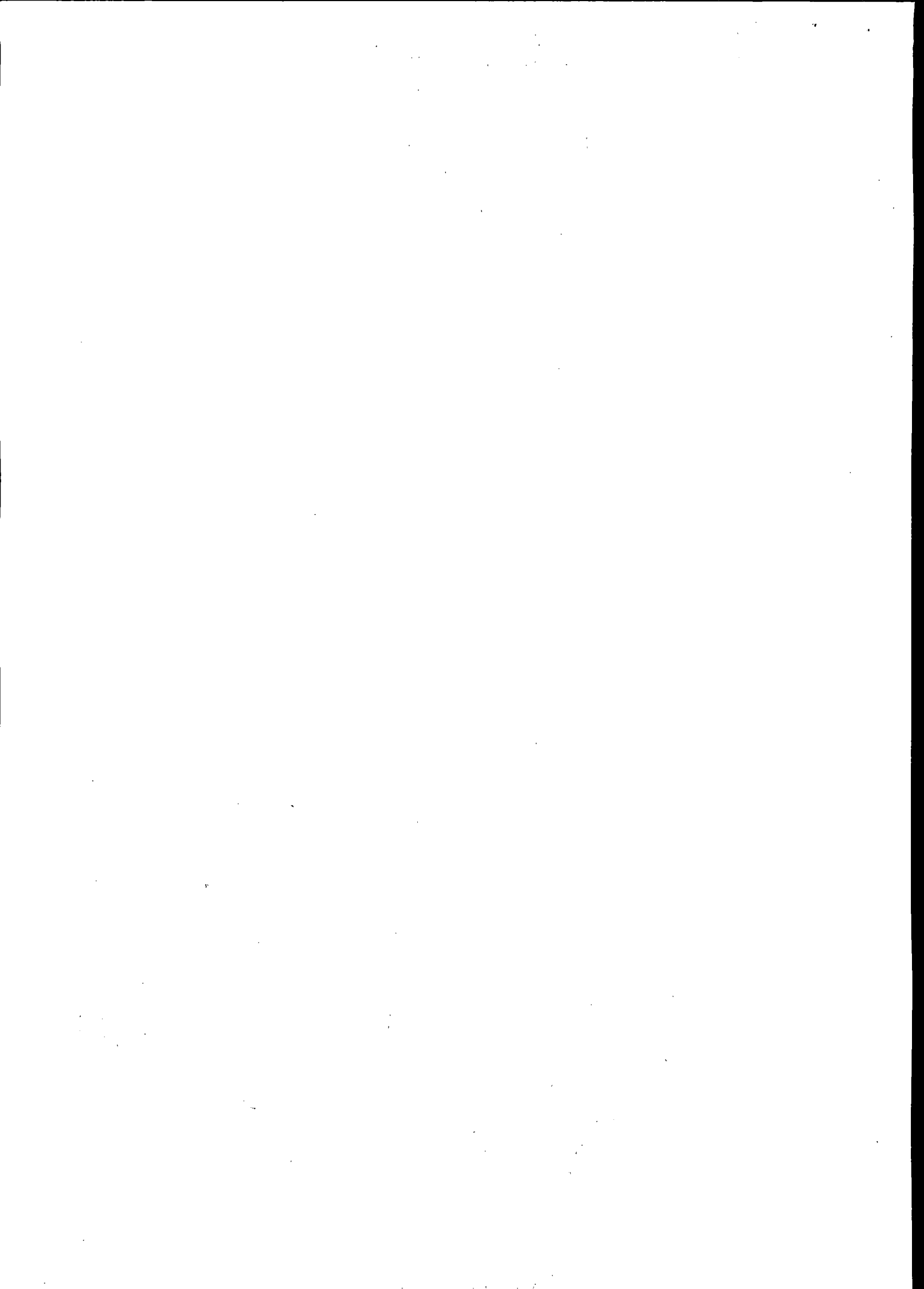



**SECRETARIA DA MICRO E PEQUENA EMPRESA
DEPARTAMENTO DE REGISTRO EMPRESARIAL E INTEGRALIZAO
JUNTA COMERCIAL DO PARANA**

CERTIDÃO SIMPLIFICADA

Página: 001/ 001

Certificamos que as informações abaixo constam dos documentos arquivados nesta Junta Comercial e são vigentes na data da sua expedição.

Nome Empresarial

M.LUZANI COMERCIO DE ALIMENTOS EIRELI - ME

Natureza Jurídica: **EMPRESA INDIVIDUAL DE RESPONSABILIDADE LTDA**

Número de Identificação do Registro de Empresas - NIRE (Sede)

CNPJ

Data de Arquivamento do Ato Constitutivo

Data de Início de Atividade

41 6 0044810-3

24.750.592/0001-27

09/05/2016

10/05/2016

Endereço Completo (Logradouro, Nº e Complemento, Bairro/Distrito, Município, UF, CEP)
AVENIDA WILLY BARTH, 2856-FUNDOS, CENTRO, PATO BRAGADO, PR, 85.948-000

Objeto

MINIMERCADO, AÇOUGUE E PRODUTOS DE PADARIA PARA REVENDA, COMÉRCIO VAREJISTA DE ARTIGOS DO VESTUÁRIO MASCULINO, FEMININO, INFANTIL E ACESSÓRIOS, ROUPA ÍNTIMA, CALÇADOS E ARTIGOS ESPORTIVOS, COMÉRCIO VAREJISTA DE ARTIGOS DE CAMA, MESA, BANHO E ENXOVAIS COMPLETOS, COMÉRCIO VAREJISTA DE MÓVEIS E ELETRODOMÉSTICOS, APARELHOS ELETRÔNICOS, ELETROPORTÁTEIS, INSTRUMENTOS MUSICAIS, COMÉRCIO VAREJISTA DE BRINQUEDOS E ARTIGOS RECREATIVOS, COMÉRCIO VAREJISTA DE ARTIGOS ESCOLARES, LIVRARIA E PAPELARIA, BIJUTERIAS, JÓIAS, RELOJOARIA E ÓPTICA, COMÉRCIO VAREJISTA DE TECIDOS, CORTINAS E AVIAMENTOS, COMÉRCIO VAREJISTA DE MATERIAIS DE CONSTRUÇÃO, MATERIAL ELÉTRICO, HIDRÁULICO, PRODUTOS DE LIMPEZA E ARTIGOS PARA PISCINA E TRATAMENTO DE ÁGUA, COMÉRCIO VAREJISTA DE MÁQUINAS DE COSTURA E UTENSÍLIOS DOMÉSTICOS, COMERCIO VAREJISTA DE ARTIGOS DE INFORMÁTICA, EQUIPAMENTOS DE SOM E IMAGEM, BEM COMO A PRESTAÇÃO DE SERVIÇOS DE INSTRUTOR DE DANÇA.

Capital: R\$ 93.700,00

(NOVENTA E TRES MIL E SETECENTOS REAIS)

Microempresa ou Empresa de Pequeno Porte (Lei nº 123/2006)

Prazo de Duração

Capital Integralizado: R\$ 93.700,00

(NOVENTA E TRES MIL E SETECENTOS REAIS)

Microempresa

Indeterminado

Titular

Nome/CPF

MARCIANI LUZANI
037.027.449-08

Administrador

Sim

Início do Mandato

04/05/2016

Término do Mandato

XXXXXXXXXX

Último Arquivamento

Data: 21/03/2017

Número: 20171637330

Situação

REGISTRO ATIVO

Ato: ALTERAÇÃO

Status

Evento (s): ALTERACAO DE DADOS (EXCETO NOME EMPRESARIAL)

XXXXXXXXXXXXXXXXXX

MARECHAL CÂNDIDO RONDON - PR, 23 de janeiro de 2018

18/041516-6



Libertad Bogus

LIBERTAD BOGUS
SECRETARIA GERAL

Geon

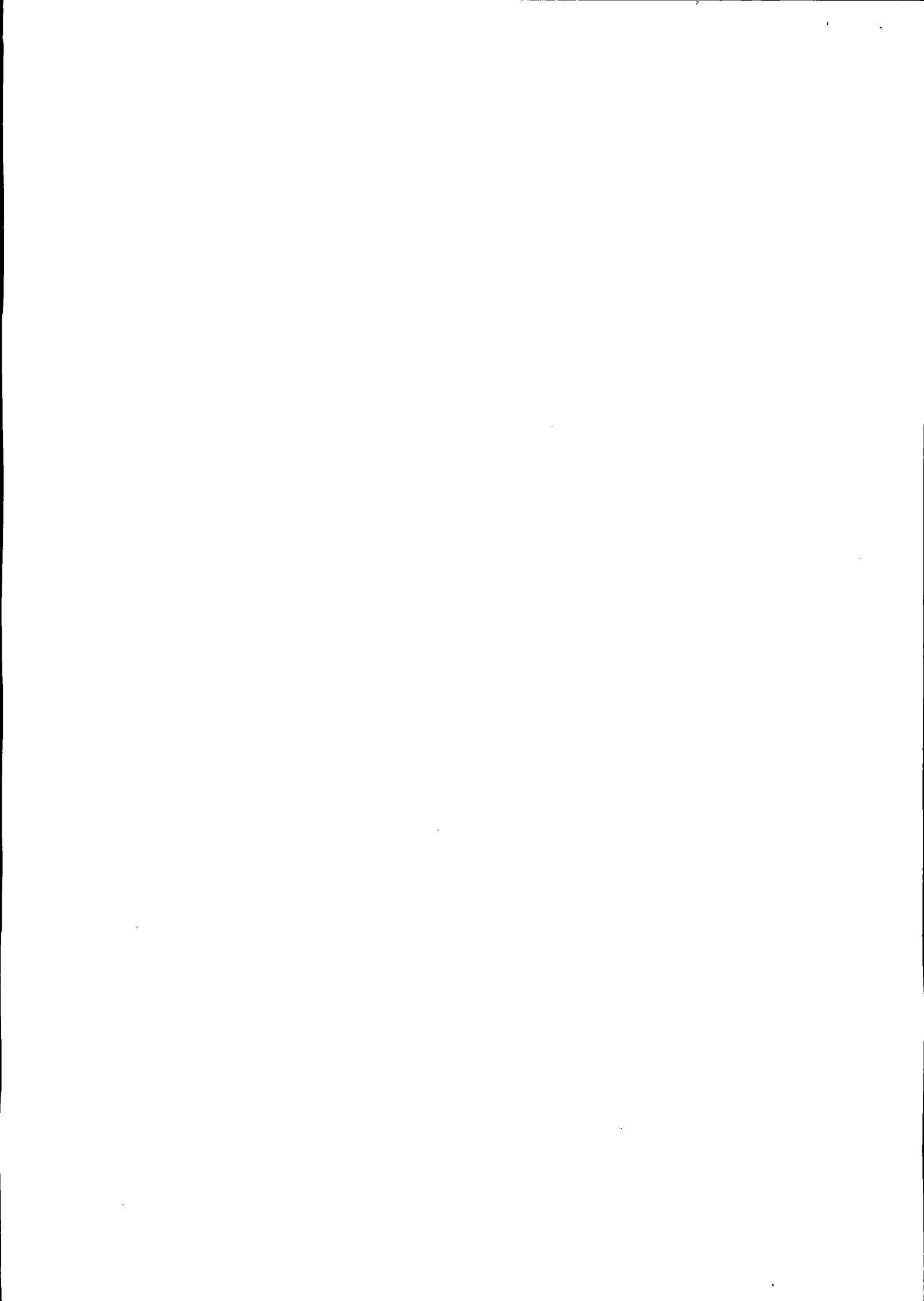

EDIMAR ANTONIO ESSER EIRELI – ME
CNPJ sob o nº 23.788.874/0001-50
Inscrição Estadual: 90709922-96
ProL. Av. Willy Barth, s/n, Barracão 2,
Parque Industrial III, Pato Bragado/PR,
CEP: 85.948-000
FONE: (45) 3282-1280

Prefeitura do Município de PATO BRAGADO – PR.

Pregão Presencial n.º 009/2018

T E R M O D E C R E D E N C I A M E N T O

EDIMAR ANTONIO ESSER EIRELI – ME, inscrita no CNPJ n.º 23.788.874/0001-50, com sede no Prolongamento Av. Willy Barth, s/n, Barracão2, Parque Industrial III, Pato Bragado/PR, CEP: 85.948-000 Telefone: (45) 3282-1280, neste ato representado pelo Sr. **Edimar Antonio Esser**, portador do documento de identidade RG n.º 1.788.853-6, emitido pela SSP/PR, e do CPF nº.706.115.999-53, residente na Rua Florianópolis, nº 550, Centro, no Município de Pato Bragado/PR, CEP: 85.948-000, pelo presente instrumento de mandato, nomeia e constitui, seu procurador o Senhor **Edimar Antonio Esser**, portador do documento de identidade RG n.º 1.788.853-6, emitido pela SSP/PR, e do CPF nº.706.115.999-53, residente na Rua Florianópolis, nº 550, Centro, no Município de Pato Bragado/PR, CEP: 85.948-000, a quem confere amplos poderes para junto ao Município de Pato Bragado, praticar os atos necessários com relação a licitação na modalidade de Pregão Presencial sob nº 009/2018, usando dos recursos, interpô-los, apresentar lances, negociar preços e demais condições, confessar, transigir, desistir, firmar compromissos ou acordos, receber e dar quitação, obtendo ainda, substabelecer esta em outrem, com ou sem reservas de iguais poderes, dando tudo por bom, firme e valioso, e em especial, para esta licitação.

Pato Bragado/PR, 19 de fevereiro de 2018.



EDIMAR ANTONIO ESSER EIRELI - ME

Edimar Antonio Esser

RG 1.788.853-6 / CPF 706.115.999-53

Titular





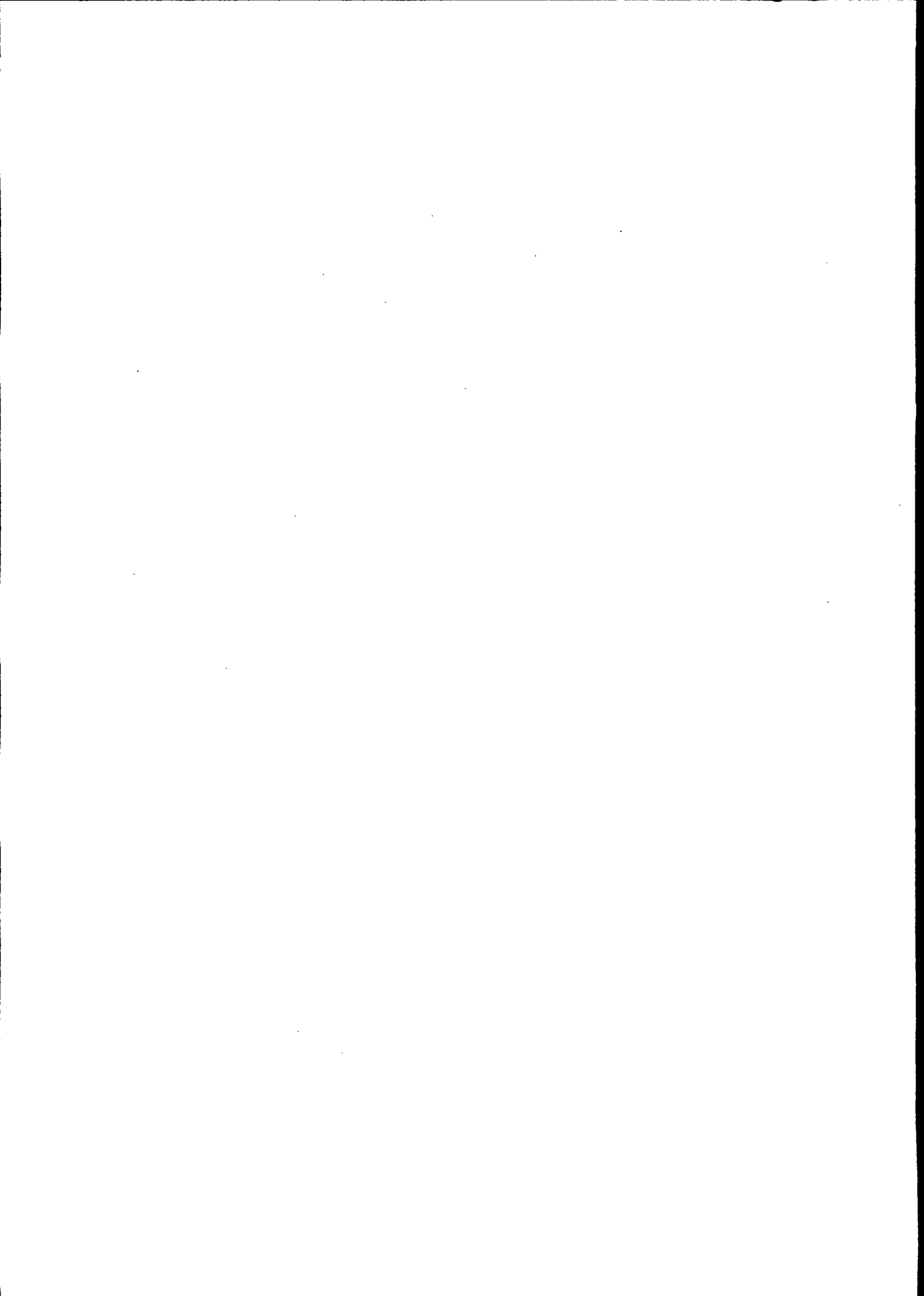

3ª ALTERAÇÃO DO ATO CONSTITUTIVO

EDIMAR ANTONIO ESSER EIRELI - ME

CNPJ: 23.788.874/0001-50

NIRE: 416.0040858-6

Folha: 1 de 3

EDIMAR ANTONIO ESSER, brasileiro, divorciado, natural de Palotina-PR, Empresário, inscrito no CPF/MF sob nº. 706.115.999-53, portador da carteira de identidade RG nº. 17888536/SSP-PR, residente e domiciliado na Rua Florianópolis, 550, Centro, Pato Bragado-PR, CEP. 85948-000, TITULAR da EIRELI que gira sob o nome de **EDIMAR ANTONIO ESSER EIRELI - ME**, com sede e domicílio no Prolongamento Av. Willy Barth, Sn, Barracão 2, Pato Bragado-PR, CEP. 85948-000, inscrita no CNPJ/MF sob nº 23.788.874/0001-50, registrada na Junta comercial do Paraná sob NIRE nº 416.0040858-6 em 04/12/2015. RESOLVE alterar e consolidar a EIRELI mediante as seguintes cláusulas:

CLAUSULA PRIMEIRA: A empresa passa partir dessa data a ter o seguinte objeto: Fabricação de artefatos de cimento para uso na construção; fabricação de estruturas metálicas, prestação de serviço de mão-de-obra na construção civil, transporte rodoviário de cargas intermunicipal; interestadual, internacional e produtos perigosos, Comércio varejista de mercadorias, com predominância de produtos alimentícios- supermercados, minimercados, mercearias e armazéns, comércio varejista de Gas liquefeito de petróleo(GLP), lanchonetes, casas de chá, e de suco, comércio varejista de bebidas, comércio de mercadorias em lojas de conveniência, comércio varejista de embarcações e outros veículos recreativos, peças e acessórios, comércio a varejo de pneumáticos e câmaras-de-ar, comércio varejista de lubrificantes, comércio a varejo de peças e acessórios novos para veículos Automotores e serviços de borracharia para veículos automotores. **CLAUSULA SEGUNDA:** A vista da modificação ora ajustada, consolida-se o contrato social, que passa a ter a seguinte redação.

ATO CONSTITUTIVO CONSOLIDADO
EDIMAR ANTONIO ESSER EIRELI - ME
CNPJ/MF: 23.788.874/0001-50
NIRE: 416.0040858-6

EDIMAR ANTONIO ESSER, brasileiro, divorciado, natural de Palotina-PR, Empresário, inscrito no CPF/MF sob nº. 706.115.999-53, portador da carteira de identidade RG nº. 17888536/SSP-PR, residente e domiciliado na Rua Florianópolis, 550, Centro, Pato Bragado-PR, CEP. 85948-000, TITULAR da EIRELI que gira sob o nome de **EDIMAR ANTONIO ESSER EIRELI - ME**, com sede e domicílio no Prolongamento Av. Willy Barth, Sn, Barracão 2, Pato Bragado-PR, CEP. 85948-000, inscrita no CNPJ/MF sob nº 23.788.874/0001-50, registrada na Junta comercial do Paraná sob NIRE nº 416.0040858-6 em 04/12/2015. RESOLVE consolidar a EIRELI mediante as seguintes cláusulas:

CLAUSULA PRIMEIRA: A empresa gira sob o nome empresarial de: **EDIMAR ANTONIO ESSER EIRELI - ME**, com sede e domicílio no Prolongamento Av. Willy Barth, Sn, Barracão 2, Parque Industrial III, Pato Bragado-PR, CEP. 85948-000.

CLAUSULA SEGUNDA: O capital social é de R\$ 93.700,00 (noventa e três mil e setecentos reais), expresso em moeda corrente, equivalente a 93.700 (noventa e três mil e setecentas)

CERTIFICADO O REGISTRO EM 21/12/2017 11:40 SOB Nº 2017825927.
PROTOCOLADO: 17825927 DE 08/12/2017. CÓDIGO DE VERIFICAÇÃO:
EDIMAR ANTONIO ESSER EIRELI ME
11704860934. NIRE: 41600408586.

Libertad Bogus
SECRETARIA-GERAL
CURITIBA, 21/12/2017
www.empresafacil.pr.gov.br



The first part of the document discusses the importance of maintaining accurate records of all transactions. It emphasizes that every entry should be supported by a valid receipt or invoice. This ensures transparency and allows for easy verification of the data.

In the second section, the author outlines the various methods used to collect and analyze the data. This includes both primary and secondary data collection techniques. The primary data was gathered through direct observation and interviews, while secondary data was obtained from existing reports and databases.

The third section details the statistical analysis performed on the collected data. Various tests were conducted to determine the significance of the findings. The results indicate a strong correlation between the variables being studied, suggesting that the observed trends are not merely coincidental.

Finally, the document concludes with a series of recommendations based on the research findings. These suggestions are aimed at improving the efficiency of the processes being analyzed and ensuring that the data remains accurate and reliable for future use.

3ª ALTERAÇÃO DO ATO CONSTITUTIVO

EDIMAR ANTONIO ESSER EIRELI - ME

CNPJ: 23.788.874/0001-50

NIRE: 416.0040858-6

Folha: 2 de 3

quotas de valor nominal R\$ 1,00 (Um real), integralizadas, em moeda corrente do País, pelo titular:

Nome	(%)	Quotas	Valor R\$
EDIMAR ANTONIO ESSER	100,00	93.700	93.700,00

CLÁUSULA TERCEIRA: A Eireli tem por objeto: Fabricação de artefatos de cimento para uso na construção, fabricação de estruturas metálicas, prestação de serviço de mão-de-obra na construção civil, transporte rodoviário de cargas intermunicipal, interestadual, internacional e produtos perigosos, Comercio varejista de mercadorias, com predominância de produtos alimentícios- supermercados, minimercados, mercearias e armazéns, comercio varejista de Gás liquefeito de petróleo (GLP), lanchonetes, casas de chá, e de suco, comercio varejista de bebidas, comercio de mercadorias em lojas de conveniência, comercio varejista de embarcações e outros veiculos recreativos, peças e acessórios, comercio a varejo de pneumáticos e câmaras-de-ar, comercio varejista de lubrificantes, comercio a varejo de peças e acessórios novos para veiculos Automotores e serviços de borracharia para veiculos automotores.

CLÁUSULA QUARTA: A EIRELI iniciou suas atividades em 01/12/2015 e seu prazo de duração é indeterminado.

CLÁUSULA QUINTA: A responsabilidade do titular é restrita ao valor de suas quotas, respondendo ainda pela integralização do capital social.

CLÁUSULA SEXTA: A administração da Eireli caberá ao Titular **EDIMAR ANTONIO ESSER** com os poderes e atribuições de Administrador, autorizado o uso do nome empresarial individualmente.

CLÁUSULA SÉTIMA A empresa é administrada pelo titular Edimar Antonio Esser, com poderes e atribuições de administrar os negócios, ativa, passiva, judicial e extrajudicialmente, podendo inclusive outorgar garantia hipotecaria sobre imóveis da sociedade, assinar contrato de fiança e prestar aval de qualquer obrigação, seja em benefício da sociedade ou em favor de terceiros, inclusive em negócios estranhos ao objeto da empresa.

§ 1º - Faculta-se ao administrador, nos limites de seus poderes, constituir procuradores em nome da Eireli, devendo ser especificado no instrumento de mandato, os atos e operações que poderão praticar e a duração do mandato, que no caso de mandato judicial, poderá ser por prazo indeterminado.

§ 2º - Poderão ser designados administradores não titular, na forma prevista no art.º 1.061 da lei 10.406/2002.

CLÁUSULA OITAVA: O Administrador declara, sob as penas da lei, de que não está impedido de exercer a administração da empresa, por lei especial, ou em virtude de condenação criminal, ou por se encontrar sob os efeitos dela, a pena que vede, ainda que temporariamente, o acesso a cargos públicos; ou por crime falimentar, de prevaricação, peita ou suborno, concussão, peculato, ou contra a economia popular, contra o sistema financeiro nacional, contra normas de defesa da concorrência, contra as relações de consumo, fé pública, ou a propriedade.



CERTIFICO O REGISTRO EM 21/12/2017 11:40 SOB Nº 20178259527.
PROTOCOLO: 178259527 DE 08/12/2017. CÓDIGO DE VERIFICAÇÃO:
11704860934. NIRE: 41600408586.
EDIMAR ANTONIO ESSER EIRELI ME

Libertad Bogus
SECRETÁRIA-GERAL
CURITIBA, 21/12/2017
www.empresafacil.pr.gov.br

The first part of the document discusses the importance of maintaining accurate records of all transactions. It emphasizes that every entry should be supported by a valid receipt or invoice. This ensures transparency and allows for easy verification of the data.

In the second section, the author outlines the various methods used to collect and analyze the data. This includes both primary and secondary data collection techniques. The primary data was gathered through direct observation and interviews with key personnel. Secondary data was obtained from existing reports and databases.

The analysis of the data revealed several key trends and patterns. One significant finding was the correlation between certain variables, which suggests a causal relationship. This insight is crucial for understanding the underlying factors influencing the outcomes.

Based on the findings, the author proposes several recommendations to improve the current processes. These include implementing more robust data management systems and enhancing the training of staff involved in data collection.

Finally, the document concludes by highlighting the overall significance of the study. It provides a comprehensive overview of the research process and the results achieved. The findings are expected to contribute to the existing body of knowledge in this field.

3ª ALTERAÇÃO DO ATO CONSTITUTIVO

EDIMAR ANTONIO ESSER EIRELI - ME

CNPJ: 23.788.874/0001-50

NIRE: 416.0040858-6

Folha: 3 de 3

CLÁUSULA NONA: O titular da Eireli declara, sob as penas da lei, que não participa de nenhuma outra empresa dessa modalidade.

CLÁUSULA DÉCIMA: Ao término de cada exercício social, em 31 de dezembro, o administrador prestará contas justificadas de sua administração, procedendo à elaboração do inventário, do balanço patrimonial e do balanço de resultado econômico, cabendo a empresário, na proporção de suas quotas, os lucros ou perdas apurados.

CLÁUSULA DÉCIMA PRIMEIRA: A Eireli poderá a qualquer tempo, abrir ou fechar filial ou outra dependência, mediante deliberação assinada pelo titular.

CLÁUSULA DÉCIMA SEGUNDA: O titular poderá fixar uma retirada mensal, a título de "pro labore", observadas as disposições regulamentares pertinentes.

CLÁUSULA DÉCIMA TERCEIRA: Falecendo ou interdito o titular da Eireli, a empresa continuará suas atividades com os herdeiros, sucessores e o incapaz. Não sendo possível ou inexistindo interesse destes, o valor de seus haveres será apurado e liquidado com base na situação patrimonial da empresa, à data da resolução, verificada em balanço especialmente levantado.

Parágrafo único - O mesmo procedimento será adotado em outros casos em que a Eireli se resolve em relação a seu titular.

CLÁUSULA DÉCIMA QUARTA: Fica eleito o foro de Marechal Candido Rondon-PR para o exercício e o cumprimento dos direitos e obrigações resultantes deste contrato.

E, por estar assim justo e contratado, lavra, data e assina o presente instrumento particular de alteração e consolidação de Empresa Individual de Responsabilidade Limitada, EIRELI, em via única, obrigando-se fielmente por si e seus herdeiros a cumpri-lo em todos os seus termos.

Pato Bragado-PR, 04 de Dezembro de 2017.

Edimar Antonio Esser



CERTIFICO O REGISTRO EM 21/12/2017 11:40 SOB Nº 20178259527.
PROTOCOLO: 178259527 DE 08/12/2017. CÓDIGO DE VERIFICAÇÃO:
11704860934. NIRE: 41600408586.
EDIMAR ANTONIO ESSER EIRELI ME

Libertad Bogus
SECRETÁRIA-GERAL
CURITIBA, 21/12/2017
www.empresafacil.pr.gov.br

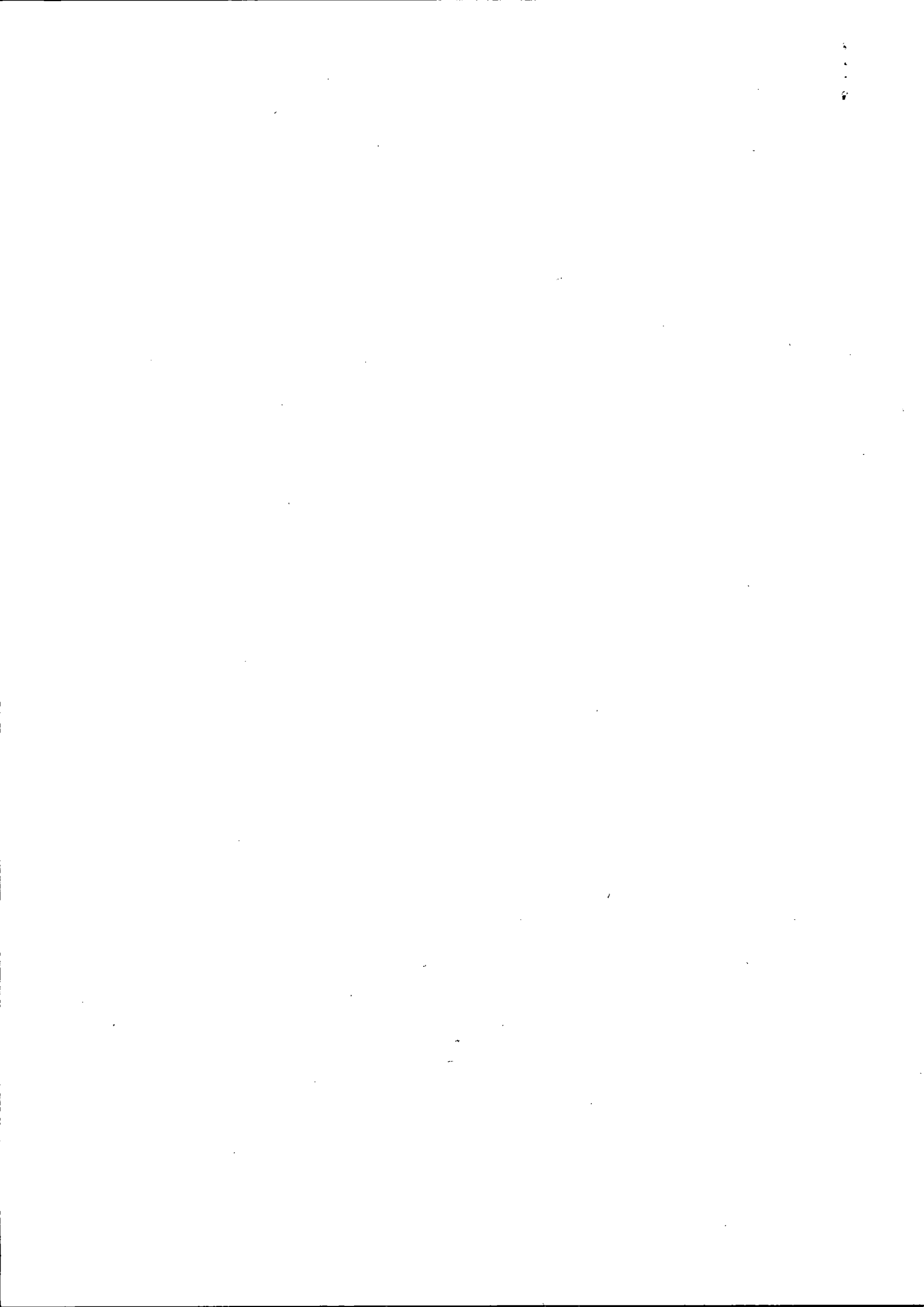

EDIMAR ANTONIO ESSER EIRELI – ME
CNPJ sob o nº 23.788.874/0001-50
Inscrição Estadual: 90709922-96
Prol. Av. Willy Barth, s/n, Barracão 2,
Parque Industrial III, Pato Bragado/PR,
CEP: 85.948-000
FONE: (45) 3282-1280

Prefeitura do Município de PATO BRAGADO – Pr.

Pregão Presencial n.º 009/2018

DECLARAÇÃO DE CUMPRIMENTO DOS REQUISITOS DE HABILITAÇÃO

Prezados Senhores:

Pelo presente instrumento, a empresa **EDIMAR ANTONIO ESSER EIRELI – ME**, inscrita no CNPJ n.º 23.788.874/0001-50, por intermédio de seu representante legal, o Sr. **EDIMAR ANTONIO ESSER**, portador do documento de identidade RG n.º 1.788.853-6, emitido pela SSP/PR, e do CPF n.º 706.115.999-53, DECLARA, sob penas da Lei, nos termos do artigo 4º, inciso VII, da Lei 10.520/02, que cumpre plenamente os requisitos de habilitação exigidos no Edital do Pregão acima mencionado.

Por ser expressão da verdade, firmamos o presente.



Pato Bragado/PR, 19 de fevereiro de 2018.

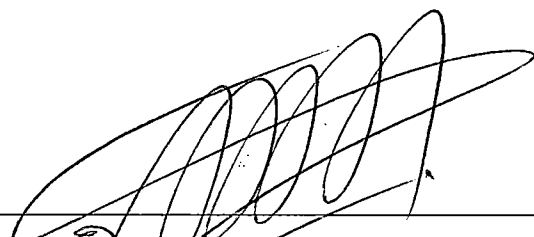

EDIMAR ANTONIO ESSER EIRELI - ME
Edimar Antonio Esser
RG 1.788.853-6 / CPF 706.115.999-53
Titular



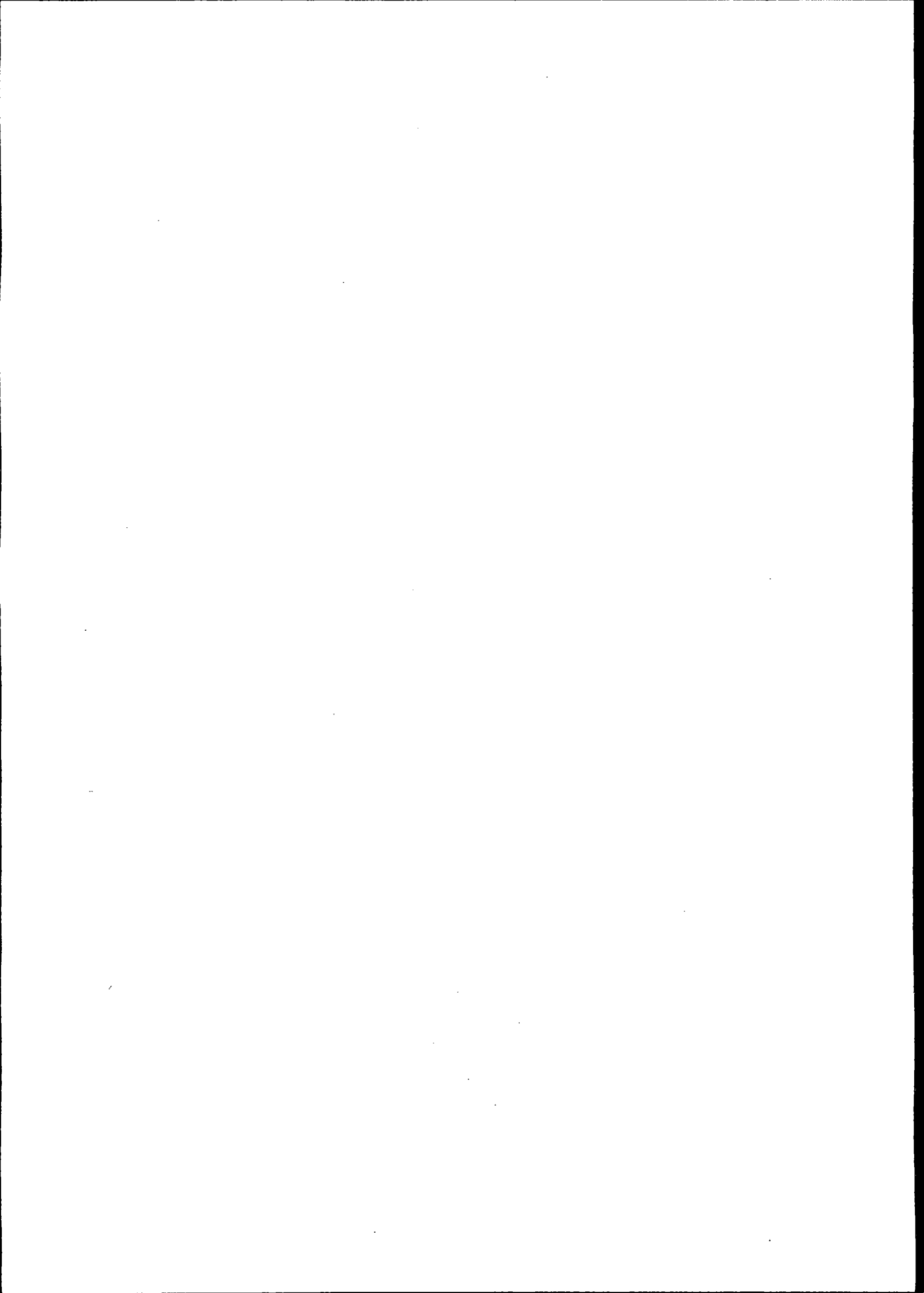

EDIMAR ANTONIO ESSER EIRELI - ME
CNPJ sob o nº 23.788.874/0001-50
Inscrição Estadual: 90709922-96
Prol. Av. Willy Barth, s/n, Barracão 2,
Parque Industrial III, Pato Bragado/PR,
CEP: 85.948-000
FONE: (45) 3282-1280

Prefeitura do Município de PATO BRAGADO - PR.

Pregão Presencial n.º 009/2018

DECLARAÇÃO DE QUE SE ENQUADRA COMO MICROEMPRESA OU EMPRESA DE PEQUENO PORTE (Lei Complementar 123/2006)

A empresa **EDIMAR ANTONIO ESSER EIRELI - ME**, inscrita no CNPJ n.º 23.788.874/0001-50, por intermédio de seu representante legal, o Sr. **EDIMAR ANTONIO ESSER**, portador do documento de identidade RG n.º 1.788.853-6, emitido pela SSP/PR, e do CPF n.º 706.115.999-53, e MARLIZE DIRLENE GENTILINI, Contadora, portadora do documento de identidade RG n.º 4.796.320-6, inscrita no CPF n.º 975.882.299-34, CRC: PR/041729/O-1 PR/, DECLARAM, para fins do disposto no Edital supra, sob as sanções administrativas cabíveis e sob as penas da lei, que esta empresa, na presente data, é considerada:

(X) MICROEMPRESA, conforme Inciso I do artigo 3º da Lei Complementar nº. 123, de 14/12/2006;

() EMPRESA DE PEQUENO PORTE, conforme Inciso II do artigo 3º da Lei Complementar nº. 123, de 14/12/2006.

Declaram ainda que a empresa está excluída das vedações constantes do parágrafo 4º do artigo 3º da Lei Complementar nº. 123, de 14 de dezembro de 2006.

Pato Bragado/PR, 19 de fevereiro de 2018.

EDIMAR ANTONIO ESSER EIRELI - ME

Edimar Antonio Esser

RG 1.788.853-6 / CPF 706.115.999-53

Titular

MARLIZE DIRLENE GENTILINI

CONTADORA

CRC: PR/041729/O-1

Geon
EA
J
ES

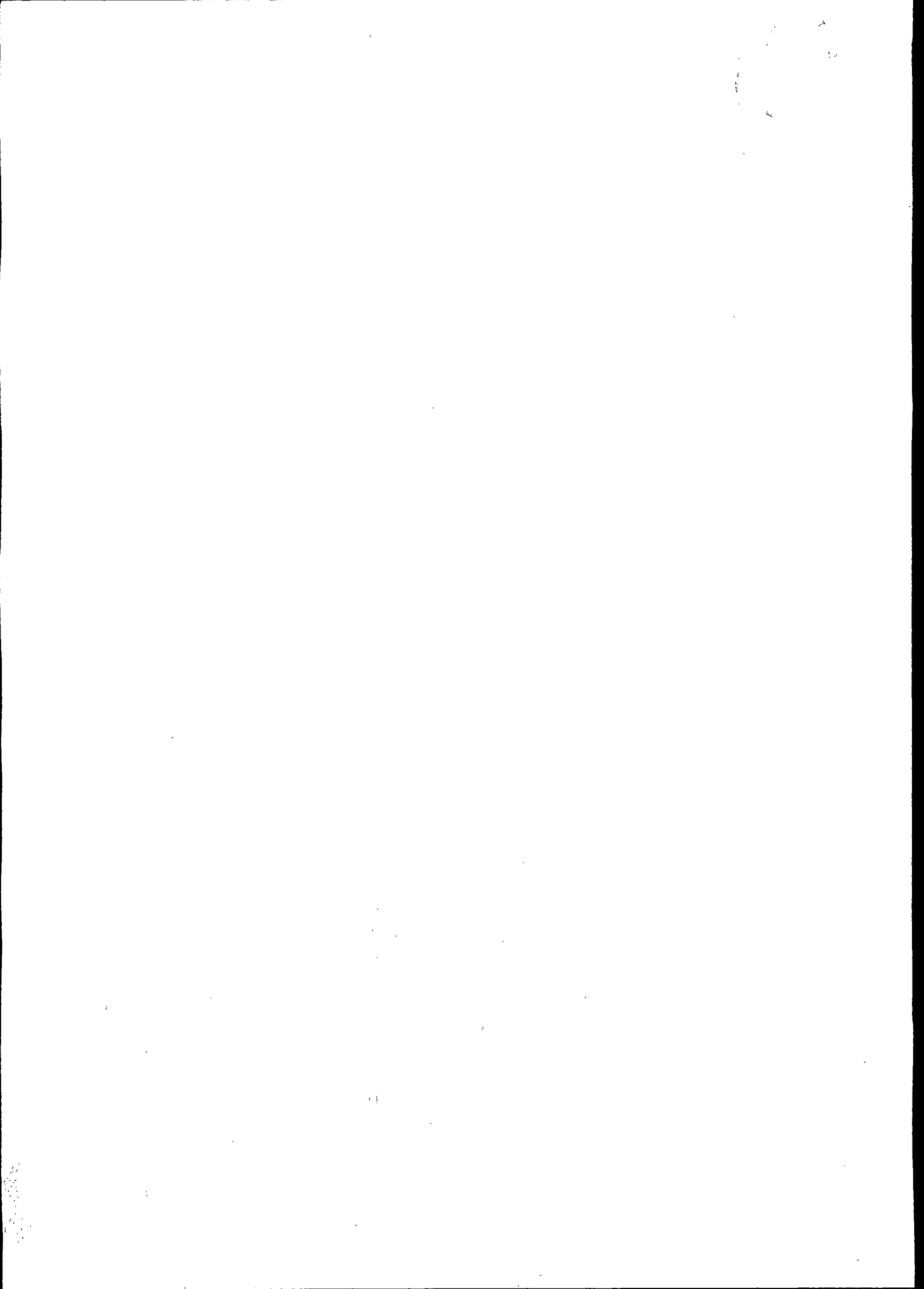



**SECRETARIA DA MICRO E PEQUENA EMPRESA
DEPARTAMENTO DE REGISTRO EMPRESARIAL E INTEGRAÇÃO
JUNTA COMERCIAL DO PARANÁ**

CERTIDÃO SIMPLIFICADA

Página: 001 / 001

Certificamos que as informações abaixo constam dos documentos arquivados nesta Junta Comercial e são vigentes na data da sua expedição.

Nome Empresarial EDIMAR ANTONIO ESSER EIRELI - ME			
Natureza Jurídica: EMPRESA INDIVIDUAL DE RESPONSABILIDADE LTDA			
Número de Identificação do Registro de Empresas - NIRE (Sede) 41 6 0040858-6	CNPJ 23.788.874/0001-50	Data de Arquivamento do Ato Constitutivo 04/12/2015	Data de Início de Atividade 01/12/2015
Endereço Completo (Logradouro, Nº e Complemento, Bairro/Distrito, Município, UF, CEP) PROLONGAMENTO AV. WILLY BARTH, SN-BRCAO 2;, PARQUE INDUSTRIAL III, PATO BRAGADO, PR, 85.948-000			
Objeto Fabricação de artefatos de cimento para uso na construção, fabricação de estruturas metálicas, prestação de serviço de mão-de-obra na construção civil, transporte rodoviário de cargas intermunicipal, interestadual, internacional e produtos perigosos, Comercio varejista de mercadorias, com predominância de produtos alimentícios- supermercados, minimercados, mercearias e armazéns, comercio varejista de Gás liquefeito de petróleo(GLP), lanchonetes, casas de chá, e de suco, comercio varejista de bebidas, comercio de mercadorias em lojas de conveniência, comercio varejista de embarcações e outros veiculos recreativos, peças e acessórios, comercio a varejo de pneumáticos e câmaras-de-ar, comercio varejista de lubrificantes, comercio a varejo de peças e acessórios novos para veiculos Automotores e serviços de borracharia para veiculos automotores.			
Capital: R\$ 93.700,00 (NOVENTA E TRES MIL E SETECENTOS REAIS)	Capital Integralizado: R\$ 93.700,00 (NOVENTA E TRES MIL E SETECENTOS REAIS)	Microempresa ou Empresa de Pequeno Porte (Lei nº 123/2006) Microempresa	Prazo de Duração Indeterminado
Titular <u>Nome/CPF</u> EDIMAR ANTONIO ESSER 706.115.999-53	Administrador Sim	Início do Mandato 26/11/2015	Término do Mandato XXXXXXXXXX
Último Arquivamento Data: 21/12/2017 Ato: ALTERAÇÃO	Número: 20178259527	Situação REGISTRO ATIVO	
Evento (s): ALTERACAO DE DADOS (EXCETO NOME EMPRESARIAL)		Status XXXXXXXXXXXXXXXXXXXX	

MARECHAL CÂNDIDO RONDON - PR, 16 de fevereiro de 2018



Libertad Bogus

LIBERTAD BOGUS
SECRETARIA GERAL

Ed

Alcega

Geor

EN

JUNTA COMERCIAL DO PARANÁ

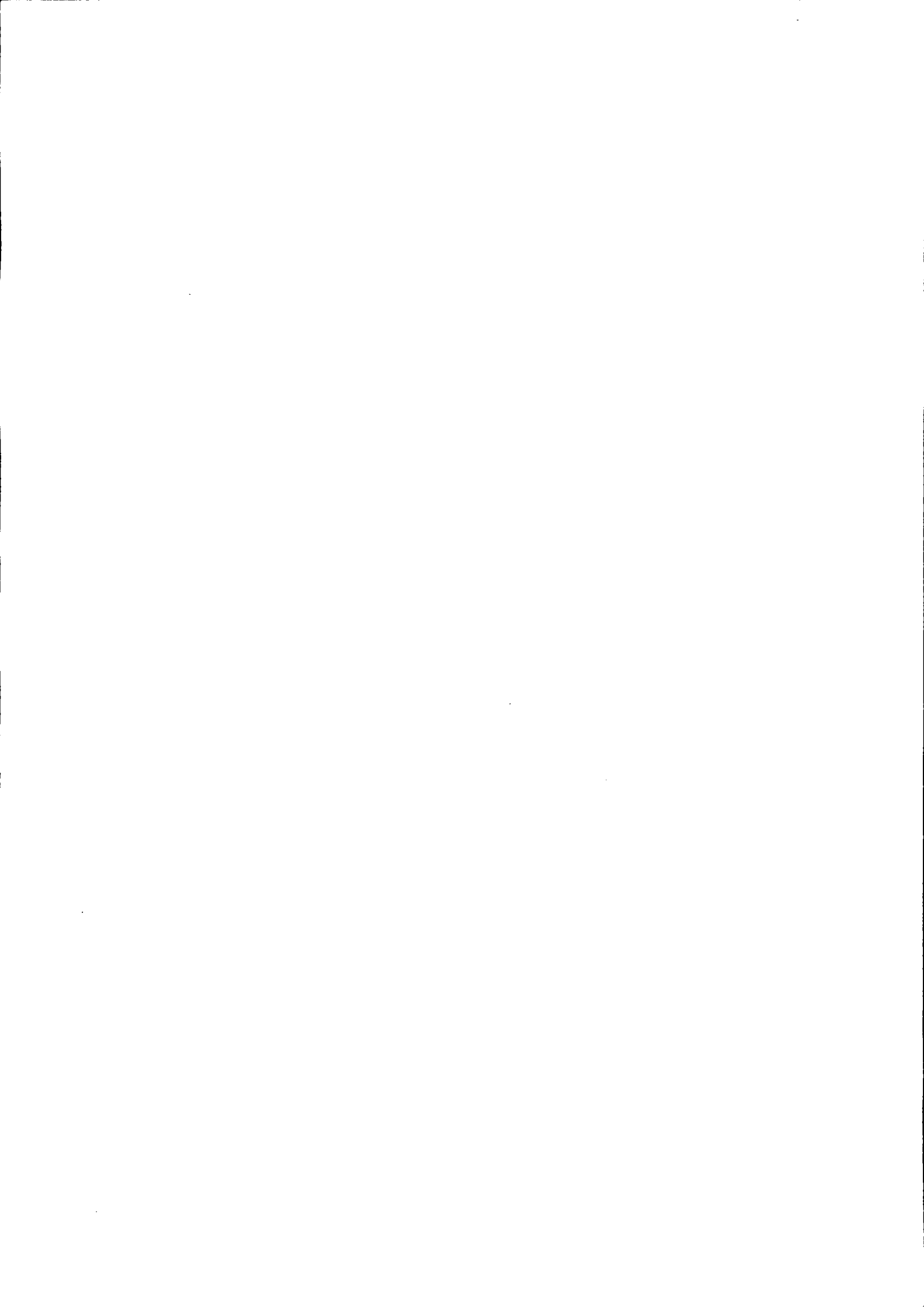

SUPERMERCADO ITAIPU
PATO BRAGADO COMÉRCIO DE ALIMENTOS LTDA
CNPJ: 85.513.521/0001-03
Av. Continental, 721, Centro, Fone 3282-1219.
Pato Bragado - Paraná.

Prefeitura do Município de PATO BRAGADO – PR.

Pregão Presencial n.º 009/2018.

TERMO DE CREDENCIAMENTO

A empresa PATO BRAGADO COMÉRCIO DE ALIMENTOS LTDA, inscrita no CNPJ/MF sob n.º 85.513.521/0001-03, com sede à Avenida Continental, 721, Centro, Pato Bragado-PR, neste ato representada pelo sócio, Sr. Jacir Pedro Gasperini, RG n.º 4.064.453-9 SSP/PR e CPF n.º 735.219.499-15, residente na Avenida Brasil, n.º 2230, Centro, Cidade de Santa Helena, Paraná, pelo presente instrumento de mandato, nomeia e constitui, sua Procurador(a) a Senhora Amélia Wojtzuk, inscrita no RG n.º 6.600.664-6 SSP/PR e CPF n.º 023.185.619-90, residente na Rua Cascavel, n.º 2558, Bairro Continental, Cidade de Pato Bragado, Paraná, a quem confere amplos poderes para junto ao Município de Pato Bragado, praticar os atos necessários com relação a licitação na modalidade de Pregão Presencial sob n.º 009/2018, usando dos recursos, interpô-los, apresentar lances, negociar preços e demais condições, confessar, transigir, desistir, firmar compromissos ou acordos, receber e dar quitação, obtendo ainda, substabelecer esta em outrem, com ou sem reservas de iguais poderes, dando tudo por bom, firme e valioso, e em especial, para esta licitação.

Por ser expressão da verdade, firmamos o presente.

Pato Bragado, 12 de Fevereiro de 2018.

85.513.521/0001-03

**Pato Bragado Comércio
de Alimentos Ltda**

AV. CONTINENTAL - 721

CEP 85943-000 - PATO BRAGADO - PARANÁ

PATO BRAGADO COMÉRCIO DE ALIMENTOS LTDA

JACIR PEDRO GASPERINI

Sócio Administrador

CPF N.º 735.219.499-15

RG n.º 4.064.453-9 SSP/PR

EA
Gasperini
ENS

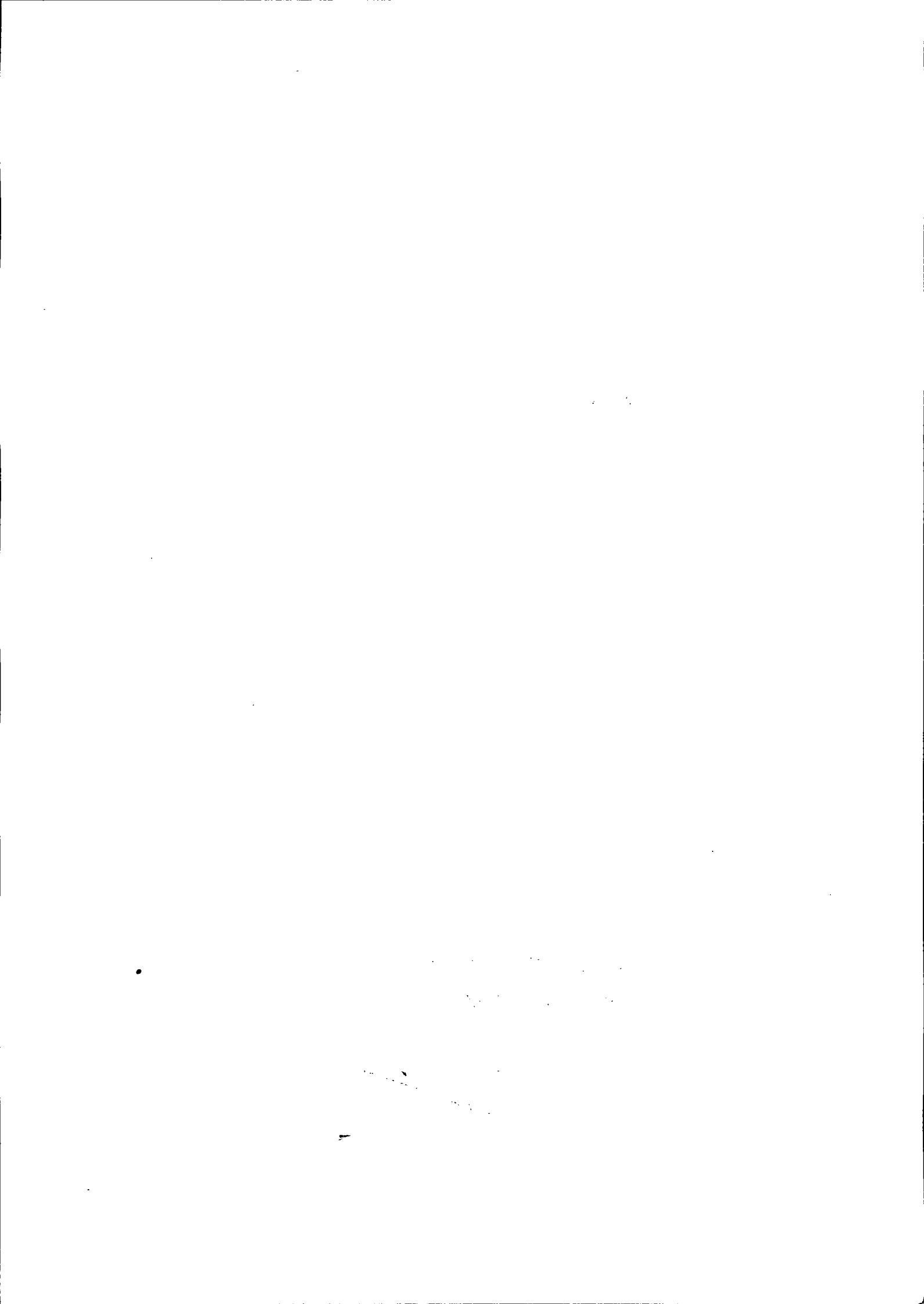

PROCURAÇÃO

Pato Bragado Comercio de Alimentos Ltda, pessoa jurídica de direito privado, inscrita no CNPJ nº 85.513.521/0001-03, com sede na Avenida Continental, 721, centro, na cidade de Pato Bragado, Paraná, CEP 85948-000, neste ato representada por seu Sócio Administrador Jacir Pedro Gasperini, brasileiro, solteiro, maior, comerciante portador do RG nº 4.064.453-9 SSP/PR e CPF nº 735.219.499-15, residente e domiciliado na cidade de Santa Helena, Paraná, nomeia como procuradora a Sra. **Amélia Wojtzuk**, brasileira, casada, auxiliar administrativa, inscrita no CPF nº 023.185.619-90 possuidora da cédula de identidade civil RG nº 66006646 SSP/PR, para o fim especial de representar a empresa em licitações públicas; carta convite e pregão presencial em todas as etapas da licitação, podendo oferecer lances e demais atos pertinentes ao certame licitatório, inclusive recursos junto a comissão permanente de licitações da Prefeitura do Município de Pato Bragado, Paraná, participar de homologações trabalhistas junto ao Ministério do Trabalho, Promotoria Pública, Sindicato de Classe e ou Juiz da Paz, solicitar extratos de verificação de pendências junto a Receita Federal.

Pato Bragado-Pr, 01 de março de 2013

Pato Bragado Comercio de Alimentos Ltda
Jacir Pedro Gasperini
Sócio Administrador



Reconheço verdadeira...
número de 01 de Jacir Pedro
Gasperini
por semelhante...
test.º...
Sta. Helena, em 01 de março de 2013
Dulce D' Apostoli Bruna - Tabelião
Pato Bragado - Tabelião Substituto

Gasperini

EA
CS

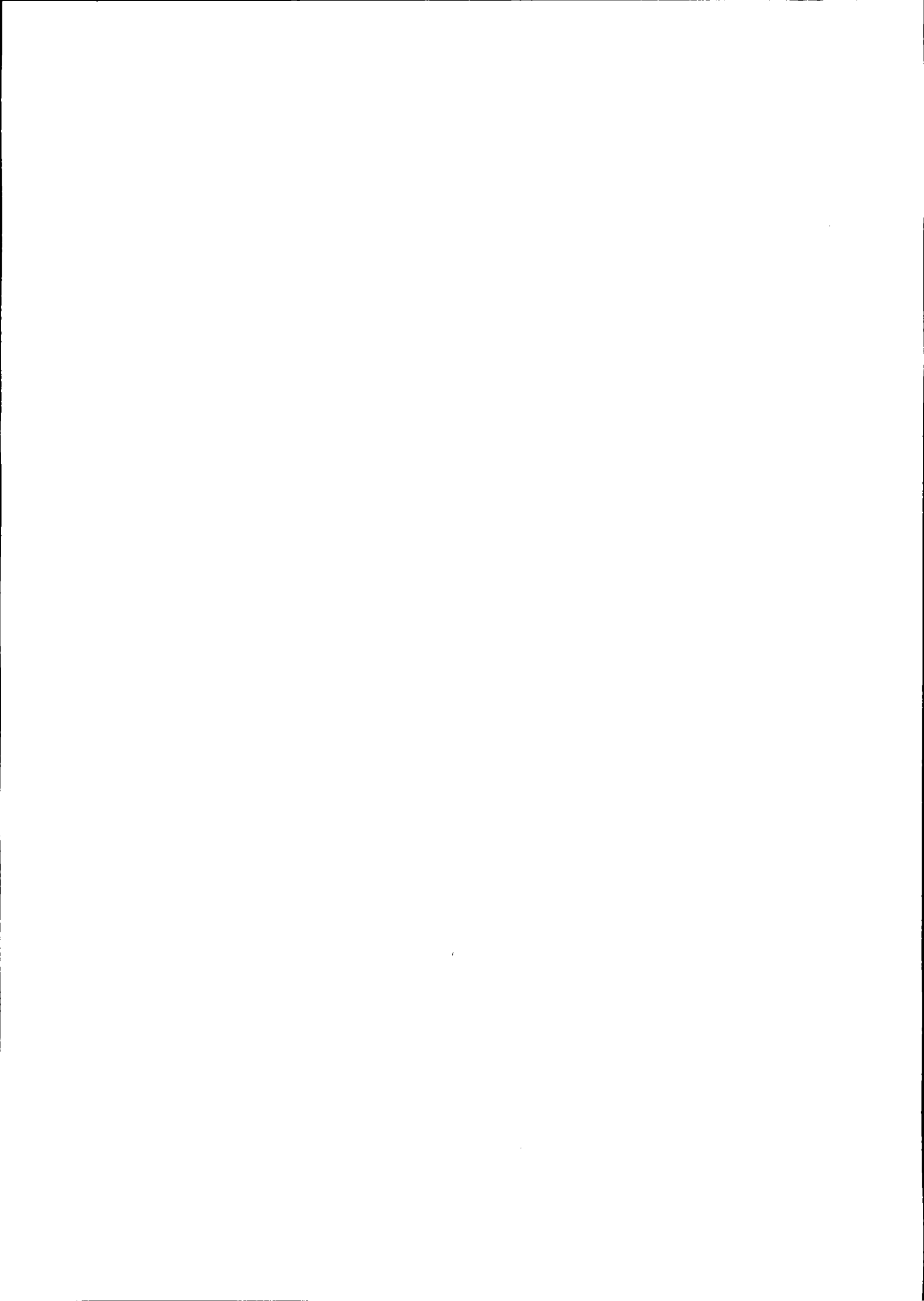

REPÚBLICA FEDERATIVA DO BRASIL

SECRETARIA DE ESTADO DA SEGURANÇA PÚBLICA
E ADMINISTRAÇÃO PENITENCIÁRIA
INSTITUTO DE IDENTIFICAÇÃO DO PARANÁ

RG: 6.600.664-6

POLEGAR DIREITO

ASSINATURA DO TITULAR

CARTEIRA DE IDENTIDADE

VÁLIDA EM TODO O TERRITÓRIO NACIONAL

REGISTRO GERAL: 6.600.664-6 DATA DE EXPEDIÇÃO: 02/12/2016

NOME: AMÉLIA WOJTZUK

FILIAÇÃO: JOÃO WOJTZUK
CELIA WOJTZUK

NATURALIDADE: MAL.CAND.RONDON/PR DATA DE NASCIMENTO: 18/11/1977

DOC. ORIGEM: COMARCA-MAL CDO RONDON/PR, DA SEDE
C.NASC=1968, LIVRO=A1, FOLHA=203

CPF: 023.185.619-80

CURITIBA/PR

ASSINATURA DO DIRETOR

LEI Nº 7.116 DE 29/08/83

É PROIBIDO PLASTIFICAR

Glor

EA

J

ES

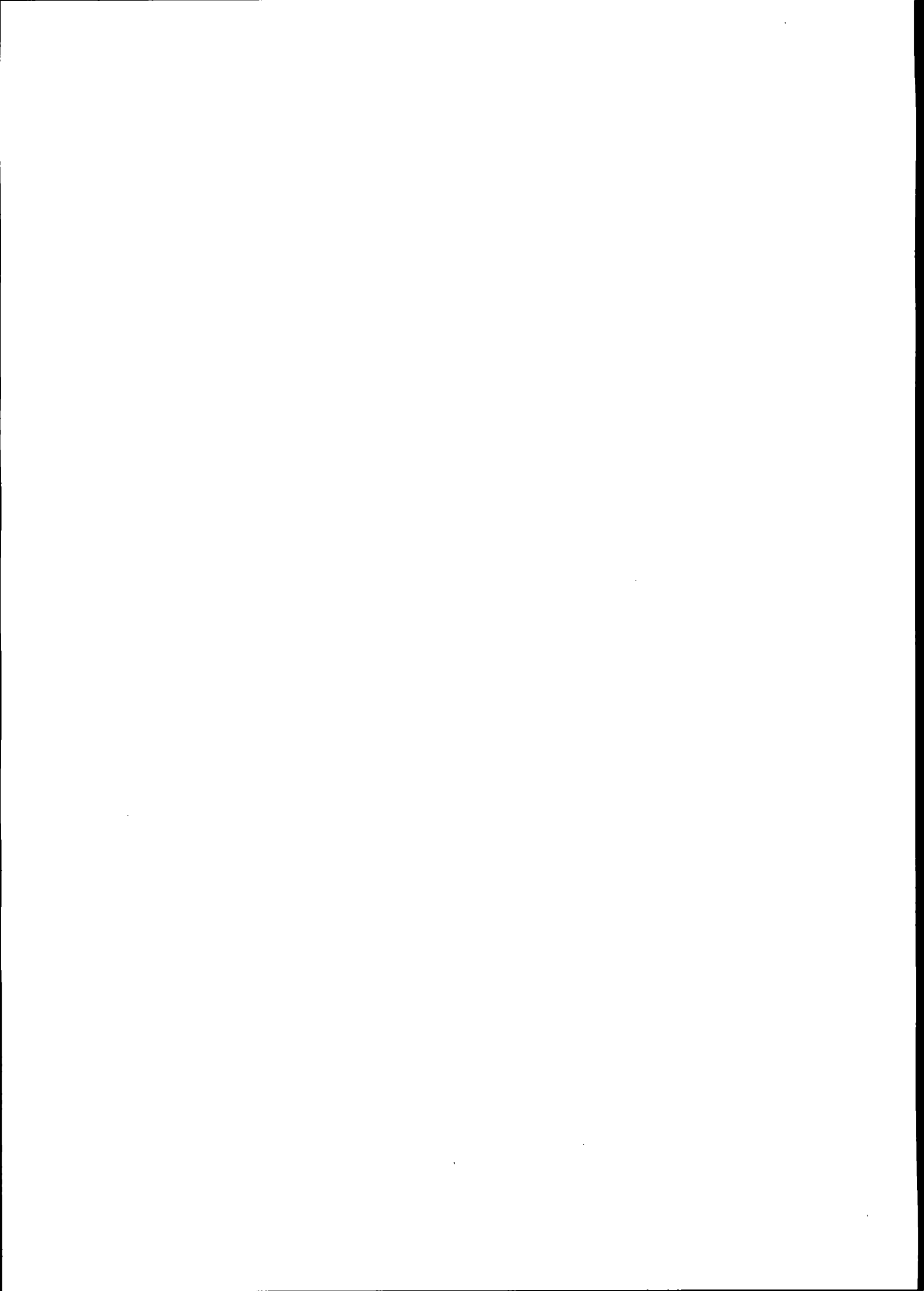

**SETIMA ALTERAÇÃO CONTRATUAL DA SOCIEDADE
PATO BRAGADO COMÉRCIO DE ALIMENTOS LTDA
CNPJ/MF: nº 85.513.521/0001-03
NIRE: 412.0279173-8**

Folha: 1 de 21

Os abaixo identificados e qualificados:

1) **JACIR PEDRO GASPERINI**, brasileiro, solteiro, nascido em 30/06/1969, natural de Medianeira-PR, empresário, inscrito no CPF/MF sob nº. 735.219.499-15, portador da carteira de identidade RG nº. 4.064.453-9/SSP-PR, residente e domiciliado na Avenida Brasil, 2230, Centro, Santa Helena-PR, CEP: 85892-000.

2) **IEDA MARIA GASPERINI FLORES**, brasileira, casada sob o regime de separação total de bens, natural de Medianeira-PR, empresária, inscrita no CPF/MF sob nº. 861.243.749-00, portadora da carteira de identidade RG nº. 4.364.551-0/SSP-PR, residente e domiciliada na Avenida Arnaldo Busato, 210, Apto 102, Centro, Santa Helena-PR, CEP: 85892-000.

Únicos sócios componentes da sociedade empresária limitada que gira nesta praça sob o nome de **PATO BRAGADO COMÉRCIO DE ALIMENTOS LTDA** com sede na Avenida Continental, nº 721, Centro, Pato Bragado/PR, CEP 85.948-000, e inscrita no CNPJ/MF sob nº. 85.513.521/0001-03, registrada na Junta Comercial do Paraná sob nº 412.0279173.8 em 02/09/1992 e última alteração contratual registrada sob nº 20128199342 em 12/12/2012; resolvem alterar o contrato social mediante as condições estabelecidas nas cláusulas seguintes:

CLÁUSULA PRIMEIRA - DA ALTERAÇÃO DA REDAÇÃO DO NOME

PREFEITURA MUNICIPAL
DE PATO BRAGADO

16 FEV. 2016

GOVERNO COM
O ORIGINAL



JUNTA COMERCIAL DO ESTADO DO PARANÁ - SEDE

CERTIFICO O REGISTRO EM 09/12/2015 15:26 SOB Nº 20155834185.
PROTOCOLO: 155834185 DE 30/11/2015. CÓDIGO DE VERIFICAÇÃO:
PR155834185. NIRE: 41202791738.
PATO BRAGADO COMERCIO DE ALIMENTOS LTDA

Libertad Bogus
SECRETÁRIA GERAL
CURITIBA, 09/12/2015
www.empresafacil.pr.gov.br

A validade deste documento, se impresso, fica sujeito à comprovação de sua autenticidade nos respectivos portais. Informando seus respectivos códigos de verificação

Handwritten signatures and initials on the right margin, including a large signature at the top and several initials below.

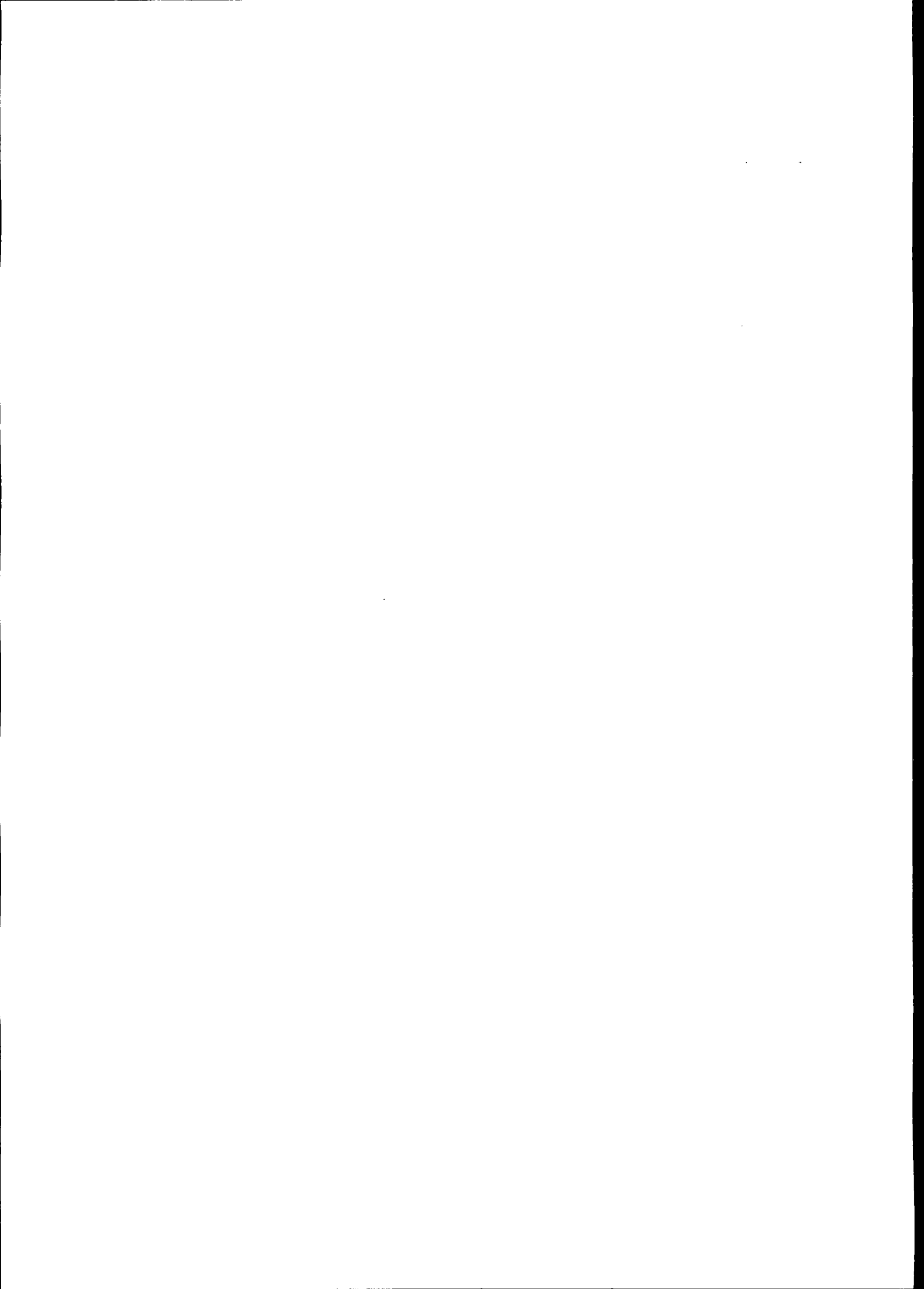

SETIMA ALTERAÇÃO CONTRATUAL DA SOCIEDADE
PATO BRAGADO COMÉRCIO DE ALIMENTOS LTDA
CNPJ/MF: nº 85.513.521/0001-03
NIRE: 412.0279173-8

Folha: 2 de 21

EMPRESARIAL, SEDE E DOMICÍLIO: A sociedade gira sob o nome empresarial de **PATO BRAGADO COMÉRCIO DE ALIMENTOS LTDA** e tem sede e domicílio na Avenida Continental, Nº 721, Centro, Pato Bragado/PR, CEP 85.948-000.

Parágrafo Único – A sociedade pode se tornar para outro tipo societário, por deliberação dos sócios quotistas representando $\frac{3}{4}$ (Três quartos) do capital social.

CLÁUSULA SEGUNDA - DA ALTERAÇÃO DA REDAÇÃO FILIAIS E OUTRAS DEPENDÊNCIAS: A sociedade poderá a qualquer tempo, abrir ou fechar filial ou outra dependência, no país ou no exterior, mediante alteração contratual assinada por todos os sócios.

CLÁUSULA TERCEIRA - DA ALTERAÇÃO DA REDAÇÃO DO INICIO INÍCIO DAS ATIVIDADES E PRAZO DE DURAÇÃO DA SOCIEDADE: A sociedade iniciou suas atividades em 01/10/1992 e seu prazo de duração é por tempo indeterminado.

CLÁUSULA QUARTA – DO OBJETO SOCIAL: A sociedade tem por objeto a exploração no ramo de: Comércio varejista de gêneros alimentícios – supermercado; revenda de gás liquefeito GLP em botijões; padaria; confeitaria; lanchonete; serviços de recebimento boletos bancários, faturas energia elétrica, água e telefonia.

CLÁUSULA QUINTA - DO AUMENTO DE CAPITAL: O capital social que é de R\$ 310.000,00 (trezentos e dez mil reais), divididos em 310.000 (trezentos e dez mil) quotas de capital no valor nominal de R\$ 1.00 (um real) cada uma, totalmente subscrito e integralizado em moeda corrente nacional, é elevado para R\$ 510.000,00 (quinhentos e dez mil reais), divididos em 510.000

PRESEPIPO ORIGINAL
PATO BRAGADO

16 FEV. 2018

CONFERE COM
O ORIGINAL



JUNTA COMERCIAL DO ESTADO DO PARANÁ - SEDE

CERTIFICO O REGISTRO EM 09/12/2015 15:26 SOB Nº 20155834185.
PROTOCOLO: 155834185 DE 30/11/2015. CÓDIGO DE VERIFICAÇÃO:
PR155834185. NIRE: 41202791738.
PATO BRAGADO COMERCIO DE ALIMENTOS LTDA

Libertad Bogus
SECRETÁRIA GERAL
CURITIBA, 09/12/2015
www.empresafacil.pr.gov.br

A validade deste documento, se impresso, fica sujeito à comprovação de sua autenticidade nos respectivos portais. Informando seus respectivos códigos de verificação

Handwritten signatures and initials on the right margin, including 'Gleam', 'SA', 'BA', and 'ES'.

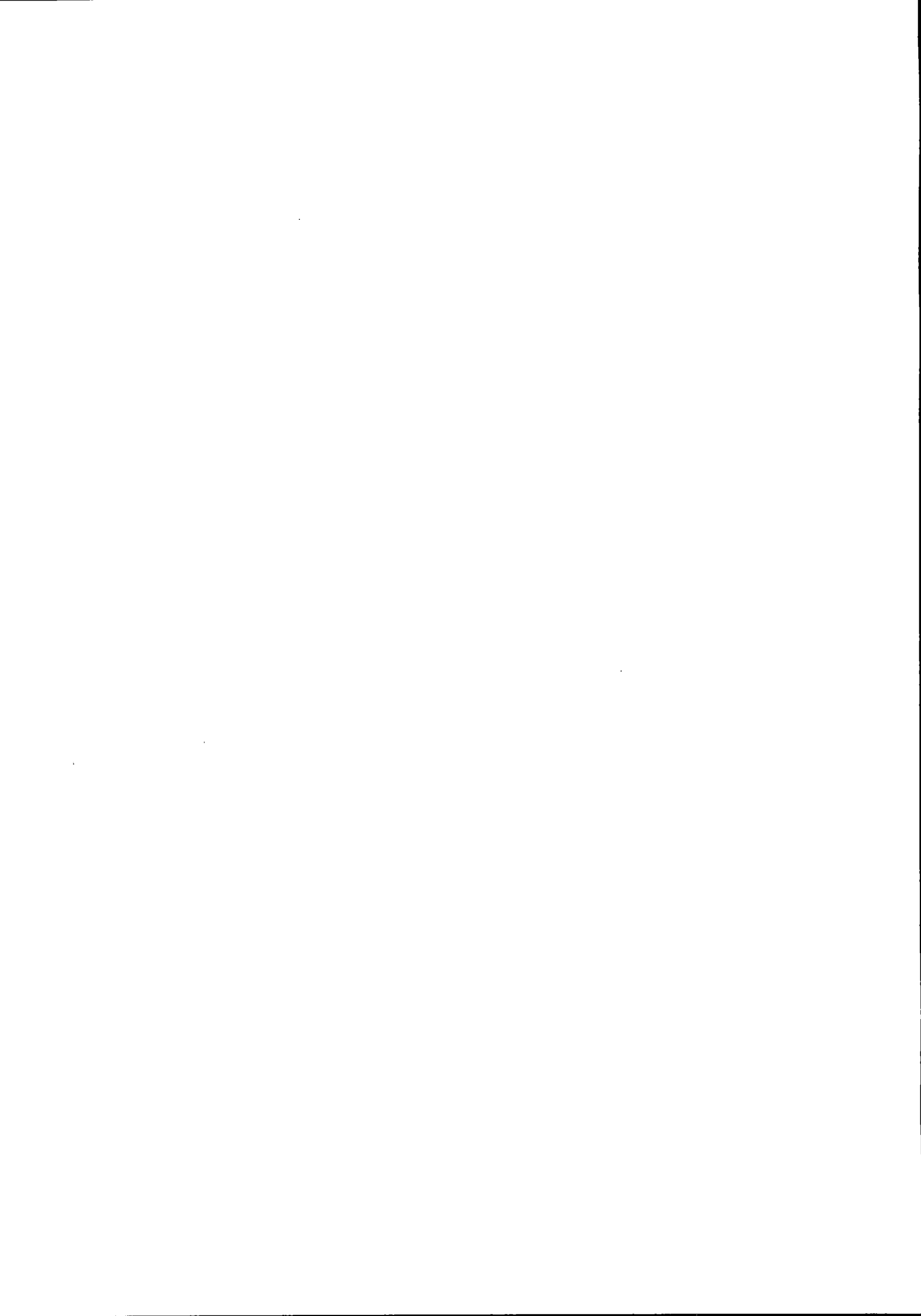

SETIMA ALTERAÇÃO CONTRATUAL DA SOCIEDADE
PATO BRAGADO COMÉRCIO DE ALIMENTOS LTDA
CNPJ/MF: nº 85.513.521/0001-03
NIRE: 412.0279173-8

Folha: 3 de 21

(quinhentos e dez mil) quotas de capital no valor nominal de R\$ 1.00 (um real) cada uma.

§1.º - FORMA E PRAZO: O aumento de capital acima previsto e consolidado, no valor de R\$ 200.000,00 (duzentos mil reais), é integralmente subscrito e integralizado através de adiantamentos para futuro aumento de capital, devidamente registrados em seus livros empresariais, neste ato, proporcionalmente a participação de cada sócio no capital da sociedade.

§2.º - NOVA DISTRIBUIÇÃO DO CAPITAL: Em virtude das modificações havidas, o capital social, inteiramente integralizado em moeda nacional, fica assim dividido entre os sócios:

Nome	(%)	Cotas	Valor R\$
JACIR PEDRO GASPERINI	57.00	290.700	290.700,00
IEDA MARIA GASPERINI FLORES	43.00	219.300	219.300,00
TOTAL	100.00	510.000	510.000,00

CLÁUSULA SEXTA - DA RESPONSABILIDADE DOS SÓCIOS: A responsabilidade de cada sócio é restrita ao valor de suas quotas, mas todos respondem solidariamente pela integralização do capital social, conforme dispõe o art. 1.052 da Lei 10.406/2002.

CLÁUSULA SÉTIMA - CESSÃO DE QUOTAS: Cessão das quotas do capital social e/ou direitos a elas inerentes a terceiros - Direito de Preferencia - Os sócios quotistas terão direito de preferência na aquisição de quotas e/ou dos direitos a elas inerentes.

INTERVENÇÃO MUNICIPAL
PATO BRAGADO

16 FEV. 2018

CONFERE COM
O ORIGINAL



JUNTA COMERCIAL DO ESTADO DO PARANÁ - SEDE

CERTIFICO O REGISTRO EM 09/12/2015 15:26 SOB Nº 20155834185.
PROTOCOLO: 155834185 DE 30/11/2015. CÓDIGO DE VERIFICAÇÃO:
PR155834185. NIRE: 41202791738.
PATO BRAGADO COMERCIO DE ALIMENTOS LTDA

Libertad Bogus
SECRETÁRIA GERAL
CURITIBA, 09/12/2015
www.empresafacil.pr.gov.br

A validade deste documento, se impresso, fica sujeita à comprovação de sua autenticidade nos respectivos portais, informando seus respectivos códigos de verificação



SETIMA ALTERAÇÃO CONTRATUAL DA SOCIEDADE
PATO BRAGADO COMÉRCIO DE ALIMENTOS LTDA
CNPJ/MF: nº 85.513.521/0001-03
NIRE: 412.0279173-8

Folha: 4 de 21

§ 1º - O sócio que desejar ceder ou transferir suas quotas ou direitos a elas inerentes, deverá notificar por escrito à sociedade e os outros sócios quotistas, discriminando-lhe o preço, forma e prazo de pagamento e o nome do terceiro interessado, para que este, exerça ou renuncie ao seu direito de preferência, o que deverá fazer dentro de quinze dias, contados do recebimento da notificação, ou em prazo maior, a critério do sócio alienante. Decorrido esse prazo, sem que seja exercido o direito de preferência, as quotas poderão ser transferidas desde que observado o disposto na Cláusula Nona.

§ 2º - No caso de todos os sócios quotistas exercerem o seu direito de preferência, a cessão das quotas do capital social e/ou dos direitos a elas inerentes, será feita na proporção da respectiva participação de cada sócio no capital social preexistente.

§ 3º - Não sendo exercido o direito de preferência pelos quotistas, a sociedade, no que se refere à cessão das quotas do capital social, poderá exercer o direito de preferência de que trata esta cláusula, adquirindo as quotas em questão, para cancelamento ou para permanência em tesouraria, desde que até o valor do saldo de lucros ou reservas, exceto a legal, e sem diminuição do capital social.

§ 4º - Não sendo exercido o direito de preferência pelos sócios quotistas ou pela sociedade, e desde que respeitado o quórum mínimo de que trata a cláusula nona da consolidação deste ato, o cedente poderá efetivar a sessão das quotas do capital social e/ou dos direitos a elas inerentes ao terceiro interessado, estranho ao quadro social e devidamente mencionado na notificação e nos termos e condições especificadas na mesma. A referida cessão deve ser efetivada dentro do prazo de 30 (trinta) dias, contados do vencimento do prazo definido no § 1º, sob pena de ser considerada ineficaz a notificação emitida para tal finalidade, devendo o sócio quotista que pretender

Guam
[Signature]
[Signature]
[Signature]

PRESENCIA CONVENCIONAL
PATO BRAGADO

16 FEV. 2018

CONFERE COM
O ORIGINAL



JUNTA COMERCIAL DO ESTADO DO PARANÁ - SEDE

CERTIFICO O REGISTRO EM 09/12/2015 15:26 SOB Nº 20155834185.
PROTOCOLO: 155834185 DE 30/11/2015. CÓDIGO DE VERIFICAÇÃO:
PR155834185. NIRE: 41202791738.
PATO BRAGADO COMERCIO DE ALIMENTOS LTDA

Libertad Bogus
SECRETÁRIA GERAL
CURITIBA, 09/12/2015
www.empresafacil.pr.gov.br

A validade deste documento, se impresso, fica sujeita à comprovação de sua autenticidade nos respectivos portais, informando seus respectivos códigos de verificação

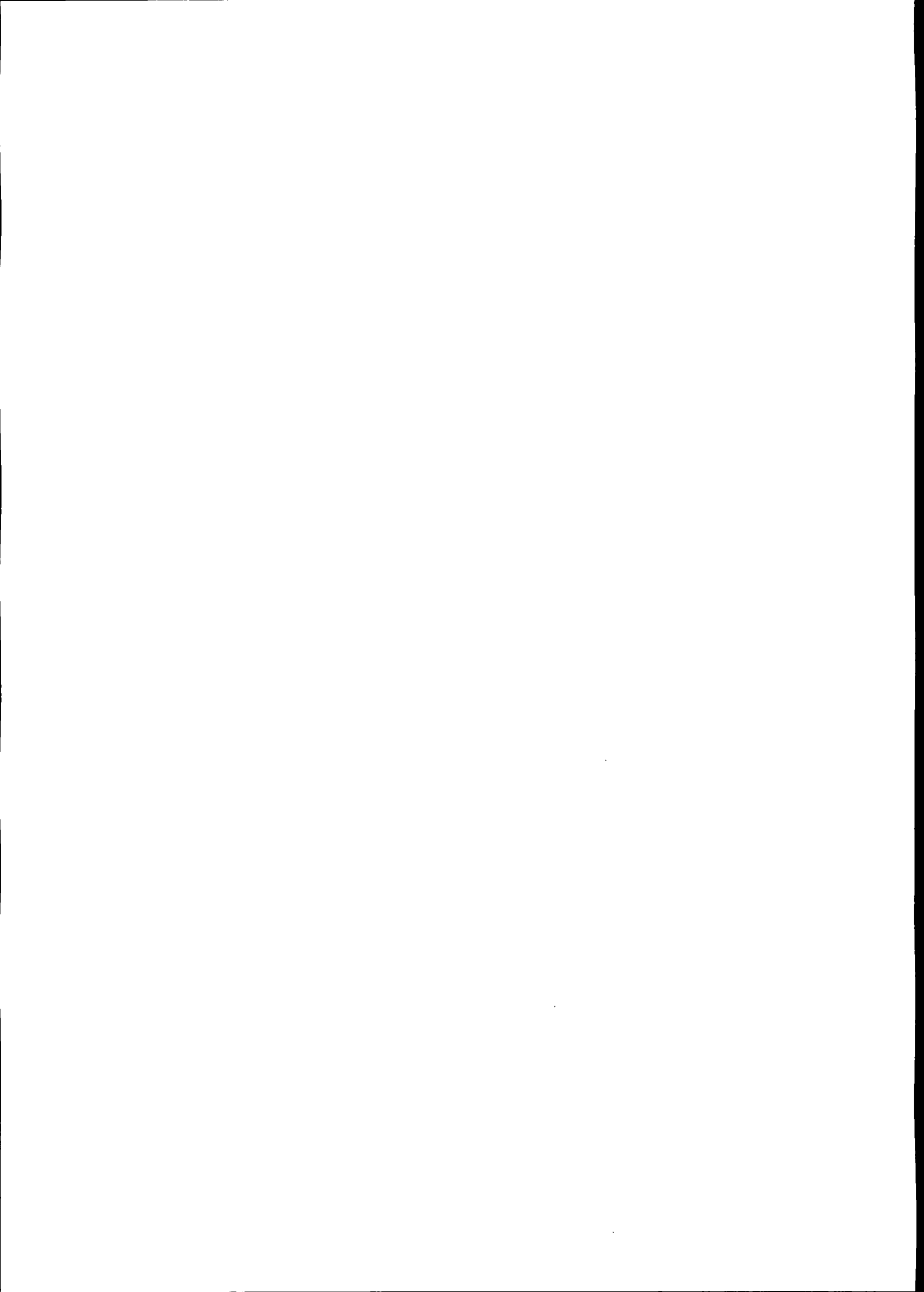

SETIMA ALTERAÇÃO CONTRATUAL DA SOCIEDADE
PATO BRAGADO COMÉRCIO DE ALIMENTOS LTDA
CNPJ/MF: nº 85.513.521/0001-03
NIRE: 412.0279173-8

Folha: 5 de 21

ceder suas quotas e/ou direitos a elas inerentes efetivar novamente todo o procedimento definido neste instrumento.

CLÁUSULA OITAVA - ADMINISTRAÇÃO DA SOCIEDADE E USO DO NOME EMPRESARIAL: A administração da sociedade cabe a **JACIR PEDRO GASPERINI e IEDA MARIA GASPERINI FLORES**, com os poderes e atribuições de gerir e administrar os negócios da sociedade, representá-la ativa e passivamente, judicial e extra judicialmente, perante órgãos públicos, instituições financeiras, entidades privadas e terceiros em geral, bem como praticar todos os demais atos necessários à consecução dos objetivos ou à defesa dos interesses e direitos da sociedade, autorizado o uso do nome empresarial isoladamente.

§1.º - É vedado o uso do nome empresarial em atividades estranhas ao interesse social ou assumir obrigações seja em favor de qualquer dos quotistas ou de terceiros, bem como onerar ou alienar bens imóveis da sociedade, sem autorização do outro sócio.

§2.º - Os administradores da sociedade, desde que autorizados por escrito pelos sócios quotistas representantes da maioria do capital social, poderão nomear procuradores para agir em nome da sociedade, cujo instrumento de mandato estabelecerá os poderes que lhe serão atribuídos, observadas as limitações contidas neste instrumento. O prazo de vigência o referido instrumento de mandato poderá ser prazo indeterminado.

§ 3.º- Poderão ser designados administradores não sócios, obedecendo ao disposto no art. 1.061 da Lei n.º 10.406/2002, ou seja, a designação deles dependerá de aprovação da unanimidade dos sócios, enquanto o capital não estiver integralizado, e de dois terços, no mínimo, após a integralização.

Handwritten signatures:
G...
S...
H...

Handwritten initials: BA

Handwritten initials: ER

PREFEITURA MUNICIPAL
DE PATO BRAGADO
16 FEV. 2010
SECRETARIA DE
O...



JUNTA COMERCIAL DO ESTADO DO PARANÁ - SEDE
CÉRTIFICO O REGISTRO EM 09/12/2015 15:26 SOB Nº 20155834185.
PROTOCOLO: 155834185 DE 30/11/2015. CÓDIGO DE VERIFICAÇÃO:
PR155834185. NIRE: 41202791738.
PATO BRAGADO COMERCIO DE ALIMENTOS LTDA

Libertad Bogus
SECRETÁRIA GERAL
CURITIBA, 09/12/2015
www.empresafacil.pr.gov.br

A validade deste documento, se impresso, fica sujeito à comprovação de sua autenticidade nos respectivos portais. Informando seus respectivos códigos de verificação

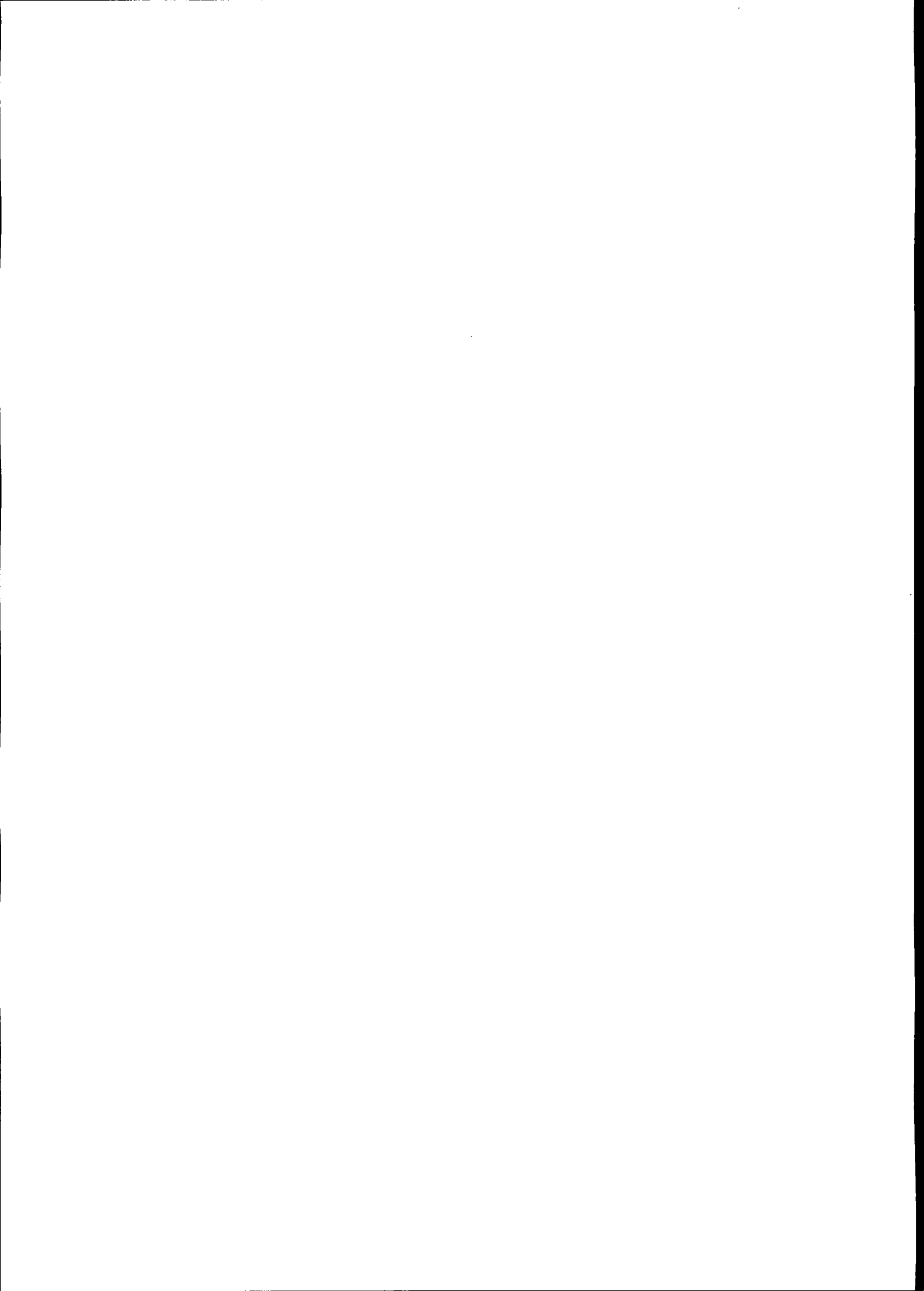

SETIMA ALTERAÇÃO CONTRATUAL DA SOCIEDADE
PATO BRAGADO COMÉRCIO DE ALIMENTOS LTDA

CNPJ/MF: nº 85.513.521/0001-03

NIRE: 412.0279173-8

Folha: 6 de 21

§ 4.º- A investidura de administrador designado em ato separado deverá obedecer às formalidades da legislação vigente.

§ 5º - Os administradores não sócios são dispensados de caução e poderão ser destituídas a qualquer tempo de suas funções, por deliberação dos sócios quotistas titulares de quotas correspondentes a $\frac{3}{4}$ (três quartos) do capital social, sem direito a qualquer indenização. O(s) Administrador(es) será(ão) considerado(s) empossado(s) e investido(s) em sua(s) função(ões) na data de assinatura deste contrato social, ou na data da assinatura da alteração do contrato social que o(s) tiver designado.

CLÁUSULA NONA – DOS DEVERES E DA RESPONSABILIDADE DO(S) ADMINISTRADOR(ES): Além de outros deveres e responsabilidades previstos na legislação aplicável, o(s) Administrador(es) deve(m) servir a Sociedade com lealdade, transparência diligência, tratando os negócios da Sociedade como matéria confidencial, sendo-lhe(s) expressamente vedado:

- a) obter vantagem pra si o para terceiros, em detrimento dos interesses da Sociedade;
- b) usar as oportunidades comerciais de que tinha(m) conhecimento em razão do exercício de seu cargo, com ou sem prejuízo para a sociedade;
- c) omitir-se no exercício ou proteção de direitos da Sociedade ou deixar de aproveitar oportunidades de negócios de que tinha(m) conhecimento ou poderiam(m), razoavelmente ter conhecimento e tratar-se de interesses da Sociedade;
- d) adquirir bem ou direito de que tinham(m) conhecimento ou poderia(m) razoavelmente ter conhecimento considerar-se necessário à Sociedade, ou que esta tencionasse adquirir; e
- e) utilizar-se ou valer-se de práticas contábeis contratuais às normas contábeis vigentes ou nos princípios e práticas contábeis geralmente

Geon
LP
H

BA

ED

REGISTRO DE EMPRESAS
PATO BRAGADO

16 FEV. 2018

CONFERE COM
O ORIGINAL



JUNTA COMERCIAL DO ESTADO DO PARANÁ - SEDE

CERTIFICO O REGISTRO EM 09/12/2015 15:26 SOB Nº 20155834185.
PROTOCOLO: 155834185 DE 30/11/2015. CÓDIGO DE VERIFICAÇÃO
PR155834185. NIRE: 41202791738.
PATO BRAGADO COMERCIO DE ALIMENTOS LTDA

Libertad Bogus
SECRETÁRIA GERAL
CURITIBA, 09/12/2015
www.empresafacil.pr.gov.br

A validade deste documento, se impresso, fica sujeito à comprovação de sua autenticidade nos respectivos portais.
Informando seus respectivos códigos de verificação



SETIMA ALTERAÇÃO CONTRATUAL DA SOCIEDADE
PATO BRAGADO COMÉRCIO DE ALIMENTOS LTDA

CNPJ/MF: nº 85.513.521/0001-03

NIRE: 412.0279173-8

Folha: 7 de 21

aceita, que possam de qualquer forma, alterar o resultado financeiro ou contábil da Sociedade.

§ 1º - Cumpre ao(s) Administrador (es) abster(em)-se de manter atividades profissionais ou de particular de negócios concorrentes ou conflitantes com a Sociedade, salvo se esta, desde que consignado em Reunião de Quotistas, não se interessar pelo desenvolvimento do negócio ou da atividade. É vedado ao(s) Administrador(es) intervir(em) em qualquer operação societária em que tiver em interesse conflitante com o da sociedade, cumprindo-lhe(s) cientificar os sócios quotistas do seu impedimento e fazer consignar em documento escrito, a natureza e extensão desse impedimento.

§ 2º - Ainda que observado o disposto neste artigo, o Administrador somente pode contratar com a Sociedade em condições razoáveis ou equitativas, idênticas às que prevalecem no mercado, ou seja, nas mesmas condições em que a Sociedade contrataria com terceiros.

CLÁUSULA DÉCIMA - DECLARAÇÃO DE DESIMPEDIMENTO: Os Administradores declaram, sob as penas da lei, que não estão impedidos de exercerem a administração da sociedade, por lei especial, ou em virtude de condenação criminal, ou por se encontrar sob os efeitos dela, a pena que vede, ainda que temporariamente, o acesso a cargos públicos; ou por crime falimentar, de prevaricação, peita ou suborno, concussão, peculato, ou contra a economia popular, contra o sistema financeiro nacional, contra normas de defesa da concorrência, contra as relações de consumo, fé pública ou a propriedade.

CLÁUSULA DÉCIMA PRIMEIRA - RETIRADA PRO-LABORE: Os sócios poderão, de comum acordo, fixar uma retirada mensal, a título de "pró-labore", observadas as disposições regulamentares pertinentes.

[Handwritten signatures and initials on the right margin]

16 FEV. 2018
GOVERNO DO ESTADO DO PARANÁ



JUNTA COMERCIAL DO ESTADO DO PARANÁ - SEDE

CERTIFICO O REGISTRO EM 09/12/2015 15:26 SOB Nº 20155834185.
PROTOCOLO: 155834185 DE 30/11/2015. CÓDIGO DE VERIFICAÇÃO:
PR155834185. NIRE: 41202791738.
PATO BRAGADO COMERCIO DE ALIMENTOS LTDA

Libertad Bogus
SECRETÁRIA GERAL
CURITIBA, 09/12/2015
www.empresafacil.pr.gov.br

A validade deste documento, se impresso, fica sujeito à comprovação de sua autenticidade nos respectivos portais. Informando seus respectivos códigos de verificação

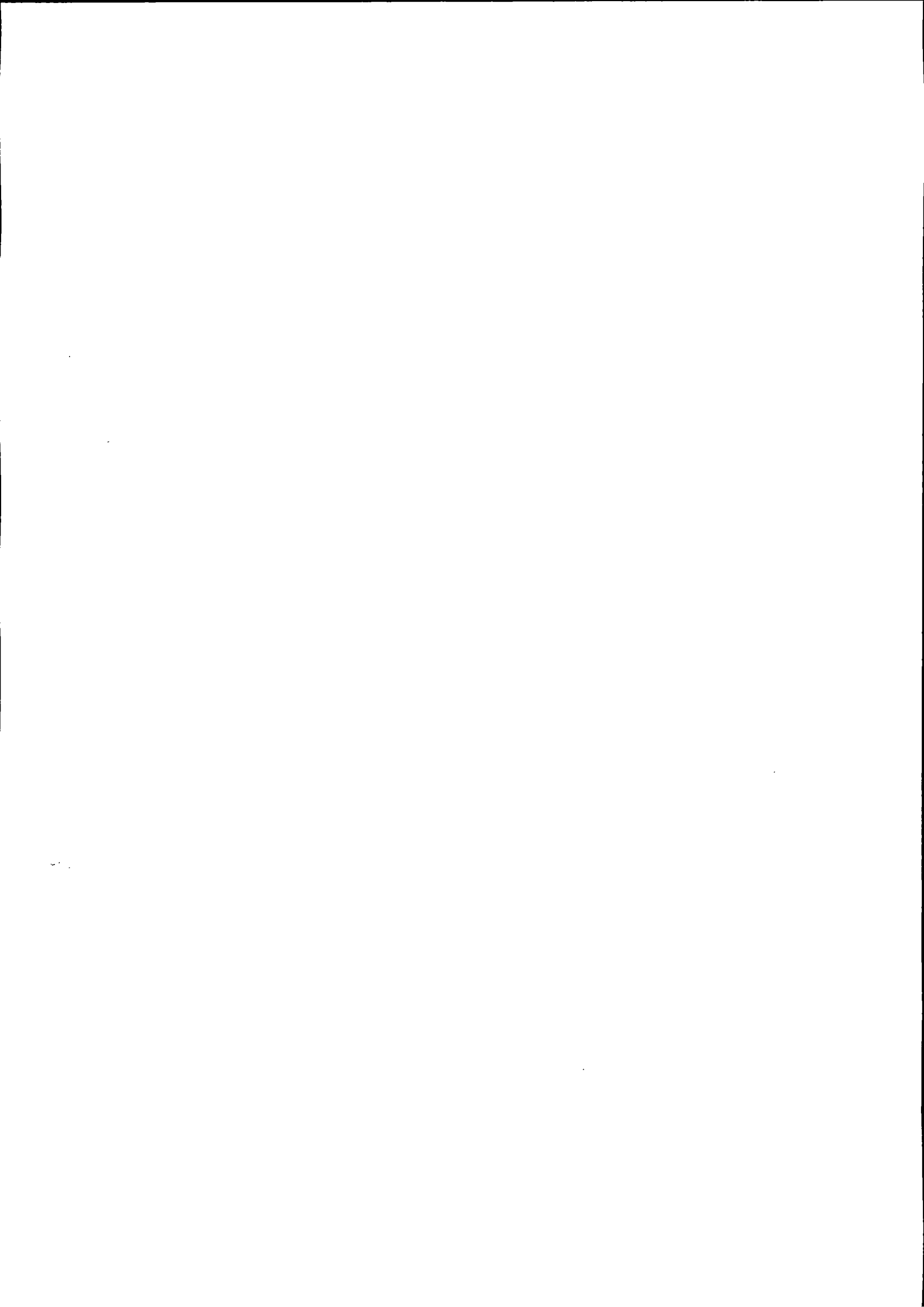

CLÁUSULA DÉCIMA SEGUNDA - EXERCÍCIO SOCIAL, DEMONSTRAÇÕES FINANCEIRAS E PARTICIPAÇÃO DOS SÓCIOS NOS RESULTADOS: Ao término de cada exercício social, em 31 de dezembro, os administradores prestarão contas justificadas de sua administração, procedendo à elaboração do inventário, do balanço patrimonial e demais demonstrações contábeis requeridas pela legislação societária, elaboradas em conformidade com as Normas Brasileiras de Contabilidade, participando todos os sócios dos lucros ou perdas apurados, na mesma proporção ou não das quotas de capital que possuem na sociedade.

Parágrafo único - A sociedade poderá levantar balanços ou balancetes patrimoniais em períodos inferiores há um ano, e o lucro apurado nessas demonstrações intermediárias, poderá ser distribuído mensalmente aos sócios, a título de Antecipação de Lucros, proporcionalmente ou não às quotas de capital de cada um. Nesse caso será observada a reposição dos lucros quando a distribuição afetar o capital social, conforme estabelece o art. 1.059 da Lei n.º 10.406/2002.

CLÁUSULA DÉCIMA TERCEIRA - JULGAMENTO DAS CONTAS: Nos quatro meses seguintes ao término do exercício social, os sócios deliberarão sobre as contas e designarão administradores quando for o caso.

§ 1.º - Até 30 (trinta) dias antes da data marcada para a reunião, o balanço patrimonial e o de resultado econômico devem ser postos, por escrito, e com a prova do respectivo recebimento, à disposição dos sócios que não exerçam a administração.

§ 2.º - Ficará dispensável qualquer reunião, se todos os sócios decidirem por escrito sobre a matéria objeto dela.

Handwritten signatures:
Gleam
LJ
H

PREFEITURA MUNICIPAL
DE PATO BRAGADO

16 FEV. 2018

CONFERE COM
O ORIGINAL



JUNTA COMERCIAL DO ESTADO DO PARANÁ - SEDE

CERTIFICO O REGISTRO EM 09/12/2015 15:26 SOB Nº 20155834185.
PROTOCOLO: 155834185 DE 30/11/2015. CÓDIGO DE VERIFICAÇÃO:
PR155834185. NIRE: 41202791738.
PATO BRAGADO COMERCIO DE ALIMENTOS LTDA

Libertad Bogus
SECRETÁRIA GERAL
CURITIBA, 09/12/2015
www.empresafacil.pr.gov.br

Handwritten signatures:
J
EA
ES

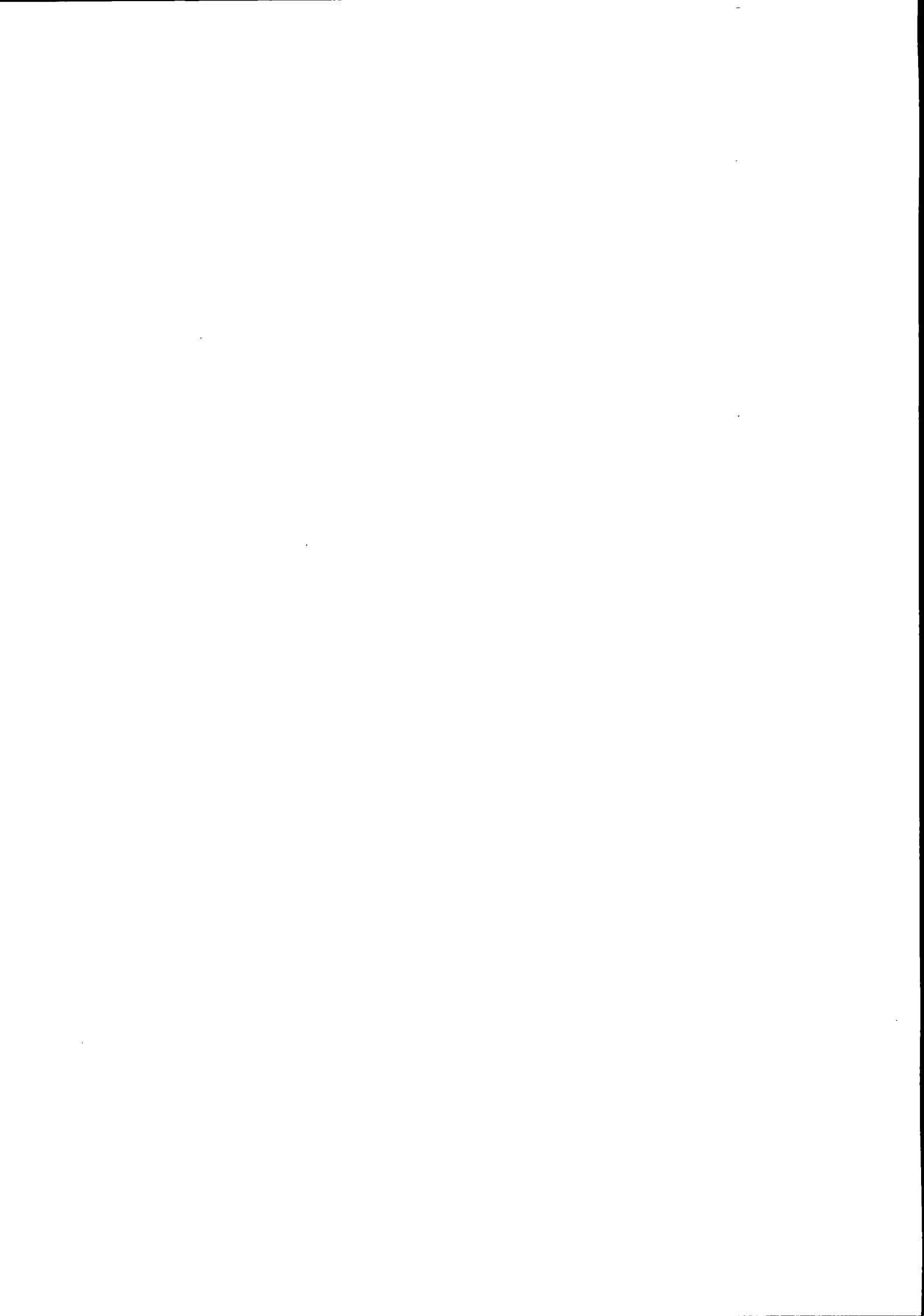

SETIMA ALTERAÇÃO CONTRATUAL DA SOCIEDADE
PATO BRAGADO COMÉRCIO DE ALIMENTOS LTDA
CNPJ/MF: nº 85.513.521/0001-03
NIRE: 412.0279173-8

Folha: 9 de 21

CLÁUSULA DÉCIMA QUARTA – LIQUIDAÇÃO E DISSOLUÇÃO TOTAL DA SOCIEDADE: A Sociedade poderá ser dissolvida totalmente por deliberação dos sócios quotistas representando a totalidade do capital social da Sociedade. A Sociedade será dissolvida e pleno direito pela declaração de falência, pela falta de pluralidade de sócios não reconstituída no prazo de 180 (cento e oitenta) dias e pela extinção, na forma da lei, de autorização para funcionar e nos demais casos previstos na legislação aplicável.

§ 1º - A sociedade não entrará em dissolução total e conseqüente liquidação, em virtude da retirada, exclusão, morte, declaração de ausência ou de incapacidade, falência, incorporação ou extinção de quaisquer dos sócios quotistas, continuando a operar com o(s) quotista(s) remanescente(s).

§ 2º - Em caso de dissolução total e conseqüente liquidação da Sociedade, o liquidante será eleito pelos sócios quotistas representantes, no mínimo, de ¾ do capital social, em reunião de quotistas. Nessa hipótese, os haveres da Sociedade serão empregados na liquidação das obrigações e o remanescente, se houver, será rateado entre os sócios quotistas, na proporção do número de quotas que cada qual possuir.

CLÁUSULA DÉCIMA QUINTA - FORO: Fica eleito o foro da comarca de Santa Helena-PR para o exercício e o cumprimento dos direitos e obrigações resultantes deste contrato, com expressa renúncia a qualquer outro, por mais especial ou privilegiado que seja ou venha ser.

CLÁUSULA DÉCIMA SEXTA - DA CONSOLIDAÇÃO DO CONTRATO: À vista da modificação ora ajustada, consolida-se o contrato social, que passa a ter a seguinte redação.

Handwritten signature/initials on the right margin.

SECRETARIA MUNICIPAL
DE PATO BRAGADO
16 FEV. 2018
SECRETARIA COM
O CANCELAMENTO



JUNTA COMERCIAL DO ESTADO DO PARANÁ - SEDE

CERTIFICO O REGISTRO EM 09/12/2015 15:26 SOB Nº 20155834185.
PROTOCOLO: 155834185 DE 30/11/2015. CÓDIGO DE VERIFICAÇÃO:
PR155834185. NIRE: 41202791738.
PATO BRAGADO COMERCIO DE ALIMENTOS LTDA

Libertad Bogus
SECRETÁRIA GERAL
CURITIBA, 09/12/2015
www.empresafacil.pr.gov.br

Handwritten signatures/initials on the bottom right.

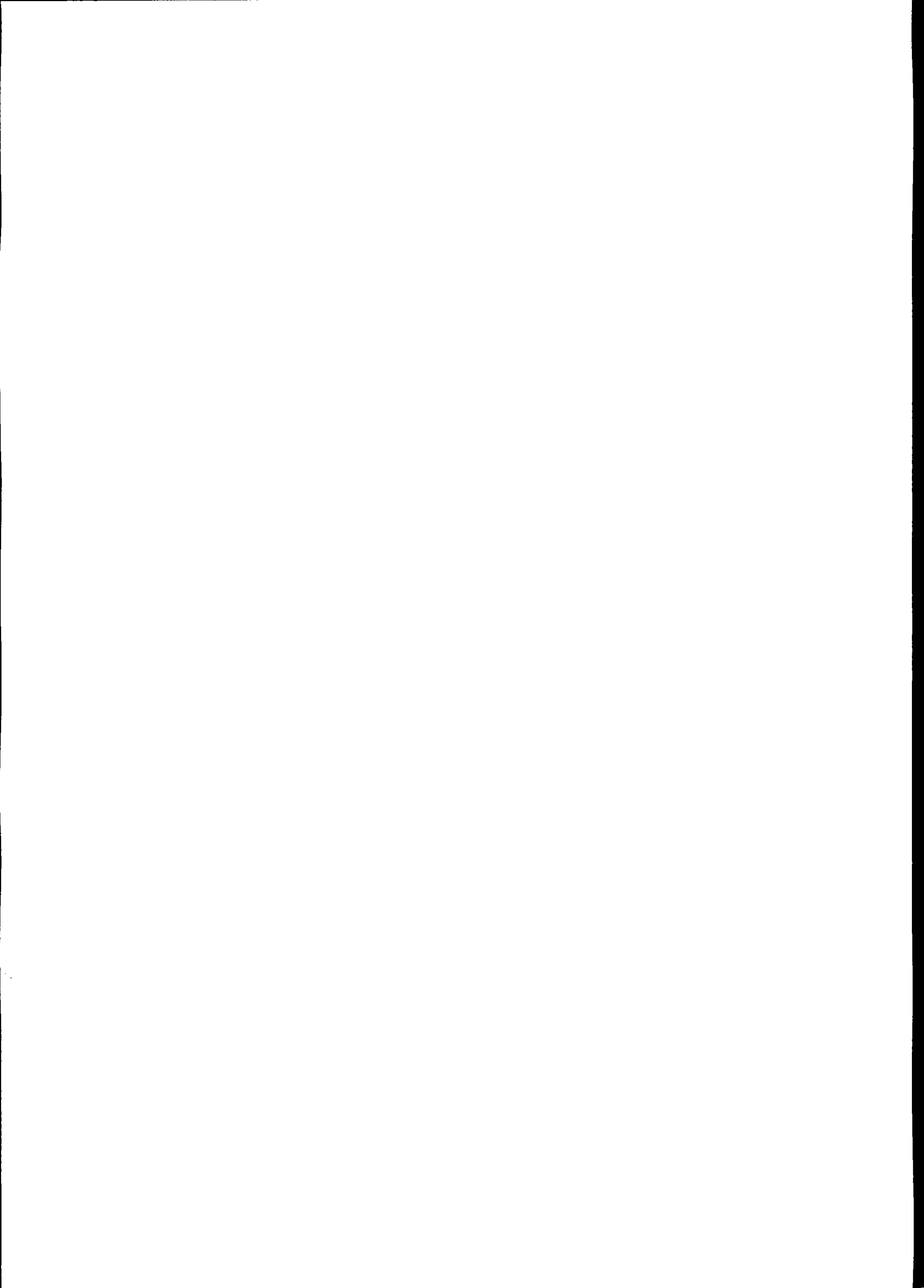

SETIMA ALTERAÇÃO CONTRATUAL DA SOCIEDADE
PATO BRAGADO COMÉRCIO DE ALIMENTOS LTDA
CNPJ/MF: nº 85.513.521/0001-03
NIRE: 412.0279173-8

Folha: 10 de 21

CONTRATO SOCIAL CONSOLIDADO
PATO BRAGADO COMÉRCIO DE ALIMENTOS LTDA
CNPJ/MF: 04.027.450/0001-29
NIRE: 412.0441035-9

Os abaixo identificados e qualificados:

1) JACIR PEDRO GASPERINI, brasileiro, solteiro, nascido em 30/06/1969, natural de Medianeira-PR, empresário, inscrito no CPF/MF sob nº. 735.219.499-15, portador da carteira de identidade RG nº. 4.064.453-9/SSP-PR, residente e domiciliado na Avenida Brasil, 2230, Centro, Santa Helena-PR, CEP: 85892-000.

2) IEDA MARIA GASPERINI FLORES, brasileira, casada sob o regime de separação total de bens, natural de Medianeira-PR, empresária, inscrita no CPF/MF sob nº. 861.243.749-00, portadora da carteira de identidade RG nº. 4.364.551-0/SSP-PR, residente e domiciliada na Avenida Arnaldo Busato, 210, Apto 102, Centro, Santa Helena-PR, CEP: 85892-000.

Únicos sócios componentes da sociedade empresária limitada que gira nesta praça sob o nome de **PATO BRAGADO COMÉRCIO DE ALIMENTOS LTDA** com sede na Avenida Continental, nº 721, Centro, Pato Bragado/PR, CEP 85.948-000, e inscrita no CNPJ/MF sob nº. 85.513.521/0001-03, registrada na Junta Comercial do Paraná sob nº 412.0279173.8 em 02/09/1992 e última alteração contratual registrada sob nº 20128199342 em 12/12/2012;

SECRETARIA MUNICIPAL
DE PATO BRAGADO

16 FEV. 2018

CONFERE O
CONTUDO



JUNTA COMERCIAL DO ESTADO DO PARANÁ - SEDE

CERTIFICO O REGISTRO EM 09/12/2015 15:26 SOB Nº 20155834185
PROTOCOLO: 155834185 DE 30/11/2015. CÓDIGO DE VERIFICAÇÃO:
PR155834185. NIRE: 41202791738.
PATO BRAGADO COMERCIO DE ALIMENTOS LTDA

Libertad Bogus
SECRETÁRIA GERAL
CURITIBA, 09/12/2015
www.empresafacil.pr.gov.br

A validade deste documento, se impresso, fica sujeito à comprovação de sua autenticidade nos respectivos portais.
Informando seus respectivos códigos de verificação

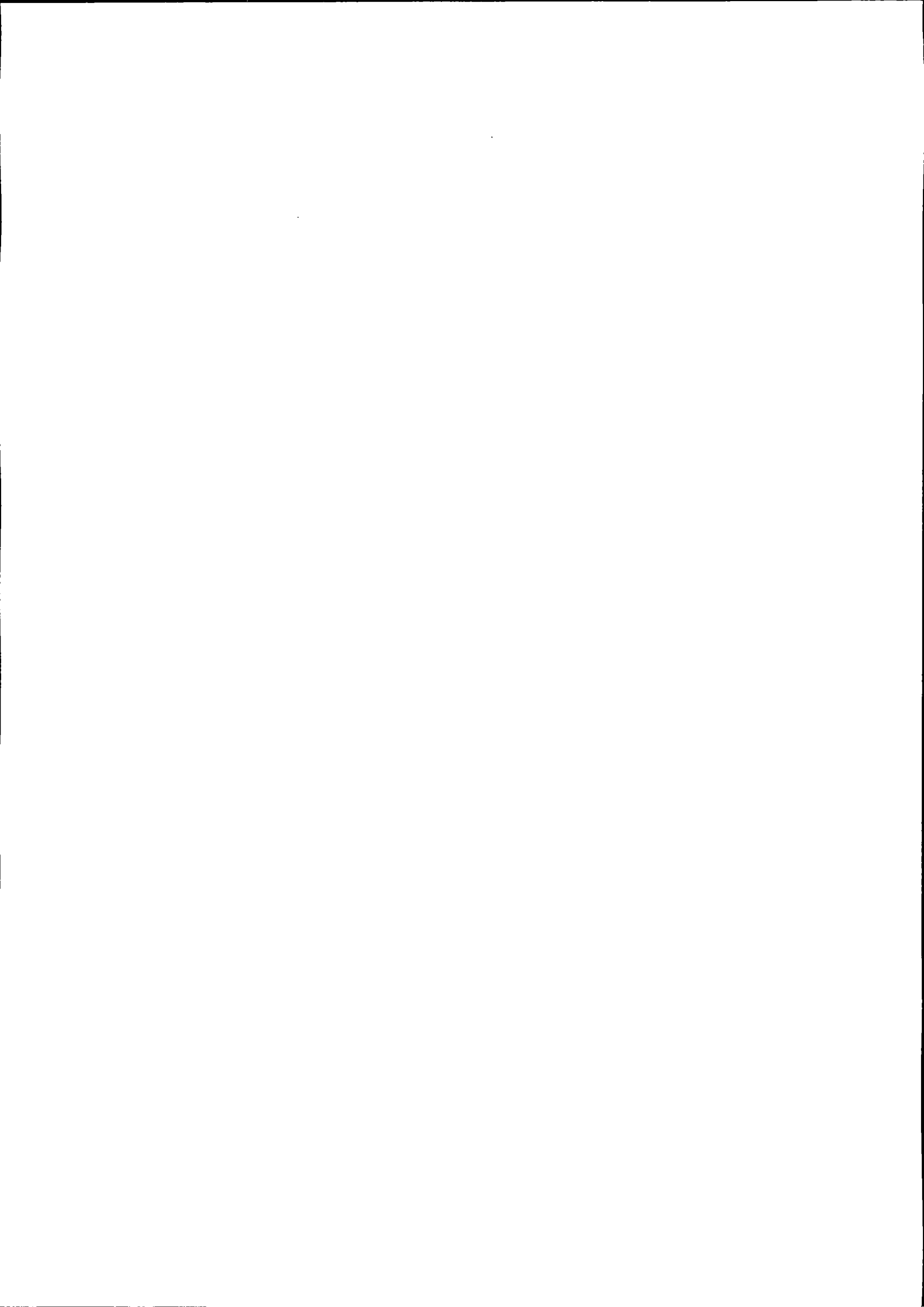

SETIMA ALTERAÇÃO CONTRATUAL DA SOCIEDADE
PATO BRAGADO COMÉRCIO DE ALIMENTOS LTDA
CNPJ/MF: nº 85.513.521/0001-03
NIRE: 412.0279173-8

Folha: 11 de 21

resolvem consolidar o contrato social mediante as condições estabelecidas nas cláusulas seguintes:

CLÁUSULA PRIMEIRA – DO NOME EMPRESARIAL, SEDE E DOMICÍLIO: A sociedade gira sob o nome empresarial de PATO BRAGADO COMÉRCIO DE ALIMENTOS LTDA e tem sede e domicílio na Avenida Continental, nº 721, Centro, Pato Bragado/PR, CEP 85.948-000.

Parágrafo Único – A sociedade pode se tornar para outro tipo societário, por deliberação dos sócios quotistas representando $\frac{3}{4}$ (Três quartos) do capital social.

CLÁUSULA SEGUNDA - DAS FILIAIS E OUTRAS DEPENDÊNCIAS: A sociedade poderá a qualquer tempo, abrir ou fechar filial ou outra dependência, no país ou no exterior, mediante alteração contratual assinada por todos os sócios.

CLÁUSULA TERCEIRA - DO INÍCIO DAS ATIVIDADES E PRAZO DE DURAÇÃO DA SOCIEDADE: A sociedade iniciou suas atividades em 01/10/1992 e seu prazo de duração é por tempo indeterminado.

CLÁUSULA QUARTA – DO OBJETO SOCIAL: A sociedade tem por objeto a exploração no ramo de: Comércio varejista de gêneros alimentícios - supermercado revenda de gás liquefeito GLP em botijões; padaria e confeitaria; lanchonete e serviços de recebimento boletos bancários, faturas energia elétrica, água e telefonia.

CLÁUSULA QUINTA – CAPITAL SOCIAL: O capital social é de R\$ 510.000,00 (quinhentos e dez mil reais), divididos em 510.000 (quinhentos e dez mil) quotas de capital no valor nominal de R\$ 1.00 (um real) cada uma,

PROFESSOR RESPONSÁVEL
PATO BRAGADO

16 FEV. 2018

SECRETARIA GERAL
DO ESTADO DO PARANÁ



JUNTA COMERCIAL DO ESTADO DO PARANÁ - SEDE

CERTIFICO O REGISTRO EM 09/12/2015 15:26 SOB Nº 2015834185
PROTOCOLO: 155834185 DE 30/11/2015. CÓDIGO DE VERIFICAÇÃO:
PR155834185. NIRE: 41202791738.
PATO BRAGADO COMERCIO DE ALIMENTOS LTDA

Libertad Bogus
SECRETÁRIA GERAL
CURITIBA, 09/12/2015
www.empresafacil.pr.gov.br

A validade deste documento, se impresso, fica sujeito à comprovação de sua autenticidade nos respectivos portais. Informando seus respectivos códigos de verificação

Glauco

EA
ER

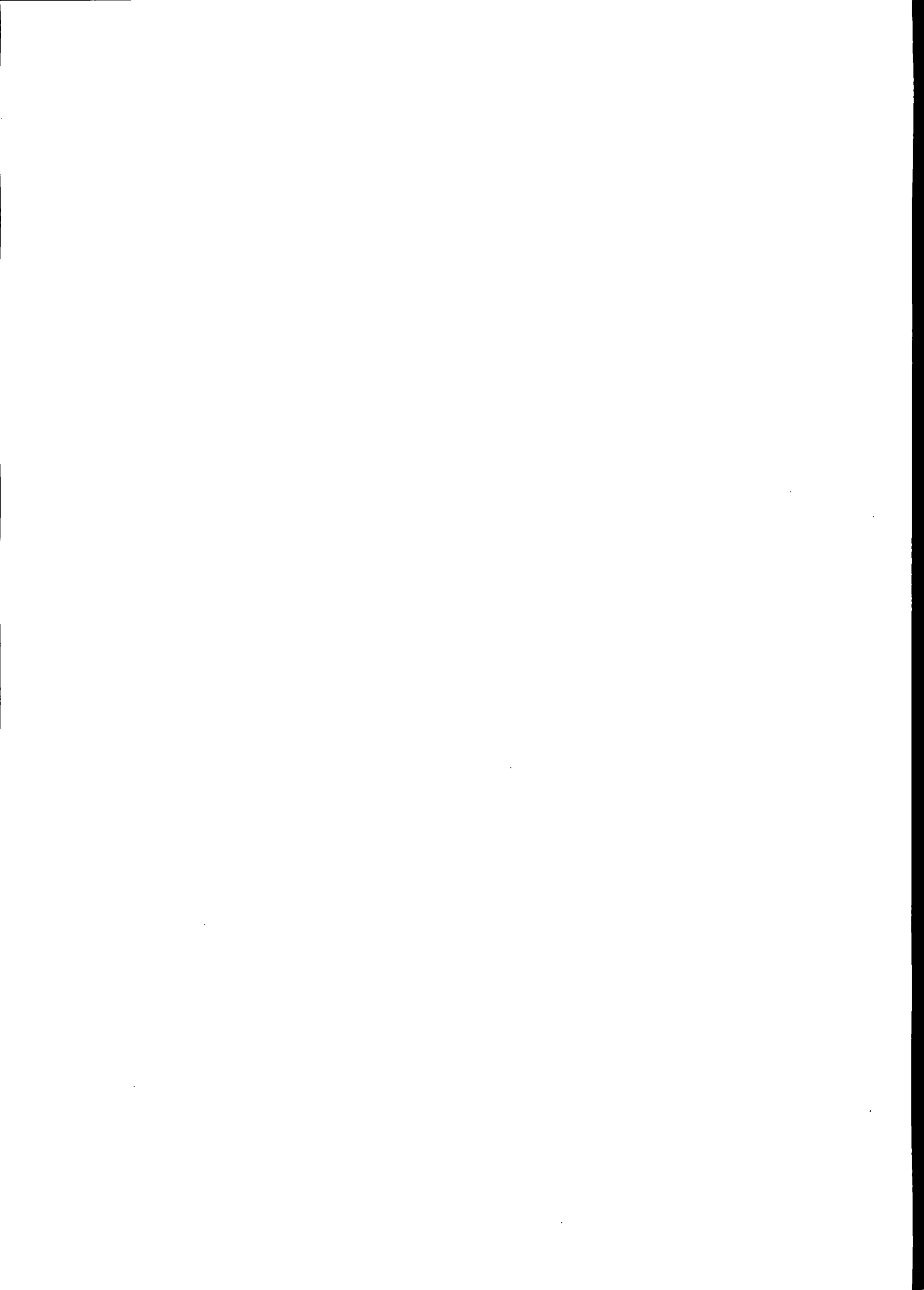

SETIMA ALTERAÇÃO CONTRATUAL DA SOCIEDADE
PATO BRAGADO COMÉRCIO DE ALIMENTOS LTDA
CNPJ/MF: nº 85.513.521/0001-03
NIRE: 412.0279173-8

Folha: 12 de 21

totalmente subscrito e integralizado em moeda corrente nacional.

Nome	(%)	Gotas	Valor R\$
JACIR PEDRO GASPERINI	57.00	290.700	290.700,00
IEDA MARIA GASPERINI FLORES	43.00	219.300	219.300,00
TOTAL	100.00	510.000	510.000,00

CLÁUSULA SEXTA - DA RESPONSABILIDADE DOS SÓCIOS: A responsabilidade de cada sócio é restrita ao valor de suas quotas, mas todos respondem solidariamente pela integralização do capital social, conforme dispõe o art. 1.052 da Lei 10.406/2002.

CLÁUSULA SÉTIMA - AUMENTO DO CAPITAL SOCIAL: Após sua integralização, o capital social poderá ser aumentado a qualquer tempo, em moeda corrente ou em bens móveis e imóveis, desde que exista a concordância dos sócios quotistas que representem $\frac{3}{4}$ (três quartos) do capital social.

Parágrafo único - Nos aumentos de capital social, por subscrição voluntária, cada quotista terá preferência para subscrevê-los, na proporção do valor de sua participação no capital social preexistente.

CLÁUSULA OITAVA - CESSÃO DE QUOTAS: Cessão das quotas do capital social e/ou direitos a elas inerentes á terceiros - Direito de Preferencia - Os sócios quotistas terão direito de preferência na aquisição de quotas e/ou dos direitos a elas inerentes.

§ 1º - O sócio que desejar ceder ou transferir suas quotas ou direitos a elas inerentes, deverá notificar por escrito à sociedade e os outros sócios quotistas,

PREFEITURA MUNICIPAL
DE PATO BRAGADO

16 FEV. 2019

COMITÊ GOM
O GENCIAL



JUNTA COMERCIAL DO ESTADO DO PARANÁ - SEDE

CERTIFICO O REGISTRO EM 09/12/2015 15:26 SOB Nº 20155834185,
PROTOCOLO: 155834185 DE 30/11/2015. CÓDIGO DE VERIFICAÇÃO:
PR155834185. NIRE: 41202791738.
PATO BRAGADO COMERCIO DE ALIMENTOS LTDA

Libertad Bogus
SECRETÁRIA GERAL
CURITIBA, 09/12/2015
www.empresafacil.pr.gov.br

A validade deste documento, se impresso, fica sujeito à comprovação de sua autenticidade nos respectivos portais.
Informando seus respectivos códigos de verificação

Geon

[Handwritten signature]

EA

ER

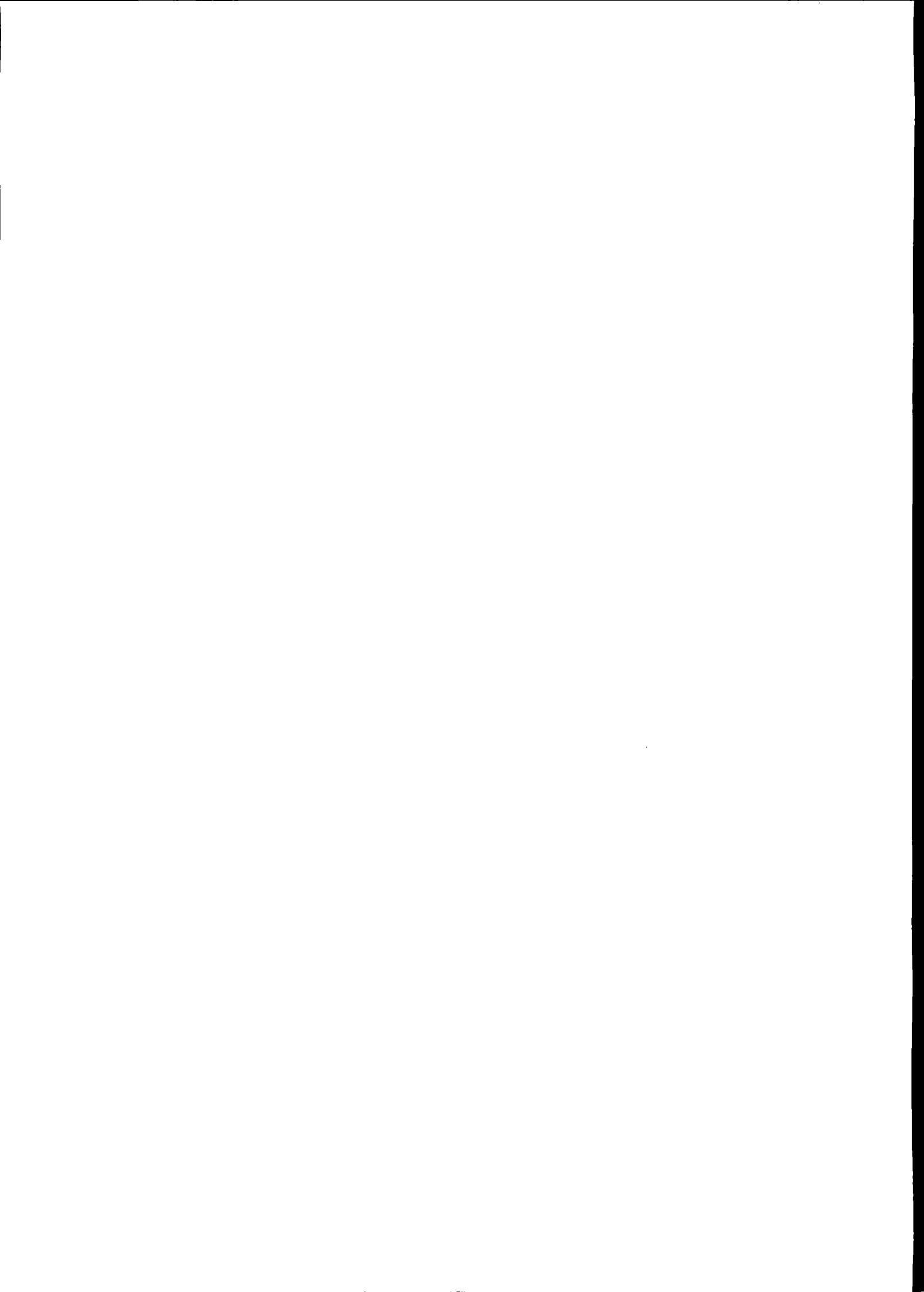

SETIMA ALTERAÇÃO CONTRATUAL DA SOCIEDADE
PATO BRAGADO COMÉRCIO DE ALIMENTOS LTDA
CNPJ/MF: nº 85.513.521/0001-03
NIRE: 412.0279173-8

Folha: 13 de 21

discriminando-lhe o preço, forma e prazo de pagamento e o nome do terceiro interessado, para que este, exerça ou renuncie ao seu direito de preferência, o que deverá fazer dentro de quinze dias, contados do recebimento da notificação, ou em prazo maior, a critério do sócio alienante. Decorrido esse prazo, sem que seja exercido o direito de preferência, as quotas poderão ser transferidas desde que observado o disposto na Cláusula Nona.

§ 2º - No caso de todos os sócios quotistas exercerem o seu direito de preferência, a cessão das quotas do capital social e/ou dos direitos a elas inerentes, será feita na proporção da respectiva participação de cada sócio no capital social preexistente.

§ 3º - Não sendo exercido o direito de preferência pelos quotistas, a sociedade, no que se refere à cessão das quotas do capital social, poderá exercer o direito de preferência de que trata esta cláusula, adquirindo as quotas em questão, para cancelamento ou para permanência em tesouraria, desde que até o valor do saldo de lucros ou reservas, exceto a legal, e sem diminuição do capital social.

§ 4º - Não sendo exercido o direito de preferência pelos sócios quotistas ou pela sociedade, e desde que respeitado o quórum mínimo de que trata a cláusula nona, o cedente poderá efetivar a sessão das quotas do capital social e/ou dos direitos a elas inerentes ao terceiro interessado, estranho ao quadro social e devidamente mencionado na notificação e nos termos e condições especificadas na mesma. A referida cessão deve ser efetivada dentro do prazo de 30 (trinta) dias, contados do vencimento do prazo definido no § 1º, sob pena de ser considerada ineficaz a notificação emitida para tal finalidade, devendo o sócio quotista que pretender ceder suas quotas e/ou direitos a elas inerentes efetivar novamente todo o procedimento definido neste instrumento.

Handwritten signature

Handwritten initials BA

Handwritten initials ER

DEFENSORIA MUNICIPAL
PATO BRAGADO

16 FEV. 2018

CONFERE COM
O ORIGINAL



JUNTA COMERCIAL DO ESTADO DO PARANÁ - SEDE

CERTIFICO O REGISTRO EM 09/12/2015 15:26 SOB Nº 20155834185.
PROTOCOLO: 155834185 DE 30/11/2015. CÓDIGO DE VERIFICAÇÃO:
PR155834185. NIRE: 41202791738.
PATO BRAGADO COMERCIO DE ALIMENTOS LTDA

Libertad Bogus
SECRETÁRIA GERAL
CURITIBA, 09/12/2015
www.empresafacil.pr.gov.br

A validade deste documento, se impresso, fica sujeito à comprovação de sua autenticidade nos respectivos portais.
Informando seus respectivos códigos de verificação

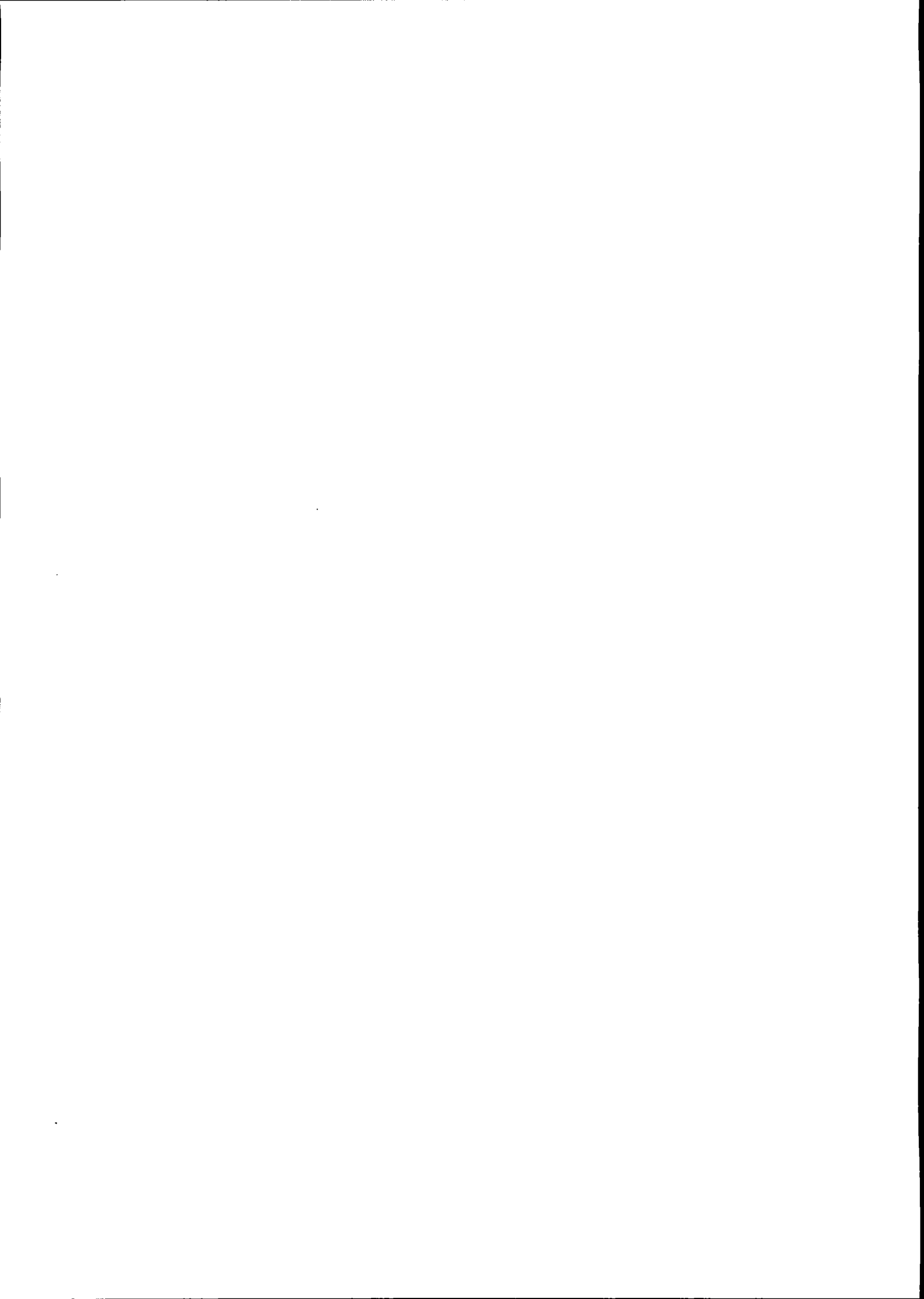

SETIMA ALTERAÇÃO CONTRATUAL DA SOCIEDADE
PATO BRAGADO COMÉRCIO DE ALIMENTOS LTDA
CNPJ/MF: nº 85.513.521/0001-03
NIRE: 412.0279173-8

Folha: 14 de 21

CLÁUSULA NONA - TRANSFERÊNCIA DE QUOTAS: A cessão ou transferência de quotas, ou direitos inerentes a estas, para terceiros que não participarem do capital social da sociedade antes da referida cessão ou transferência, dependerá do prévio consentimento dos sócios quotistas que representem $\frac{3}{4}$ (Três quartos) do capital social da sociedade, o qual poderá ser dado no próprio instrumento de alteração contratual, observadas as condições prévias estabelecidas na Cláusula Sétima, que trata do direito de preferência.

Parágrafo Único - Em caso de não aprovação da cessão ou transferência de quotas pelos sócios quotistas necessários, nos termos e condições do *caput* desta cláusula, será impedida a realização do negócio, que, se realizado em desacordo com o disposto nesta cláusula, não produzirá quaisquer efeitos perante a sociedade.

CLÁUSULA DÉCIMA - ADMINISTRAÇÃO DA SOCIEDADE E USO DO NOME EMPRESARIAL: A administração da sociedade cabe a **JACIR PEDRO GASPERINI e IEDA MARIA GASPERINI FLORES**, com os poderes e atribuições de gerir e administrar os negócios da sociedade, representá-la ativa e passivamente, judicial e extra judicialmente, perante órgãos públicos, instituições financeiras, entidades privadas e terceiros em geral, bem como praticar todos os demais atos necessários à consecução dos objetivos ou à defesa dos interesses e direitos da sociedade, autorizado o uso do nome empresarial isoladamente.

§1.º - É vedado o uso do nome empresarial em atividades estranhas ao interesse social ou assumir obrigações seja em favor de qualquer dos quotistas ou de terceiros, bem como onerar ou alienar bens imóveis da sociedade, sem autorização do outro sócio.

§2.º - Os administradores da sociedade, desde que autorizados por escrito pelos sócios quotistas representantes da maioria do capital social, poderão

PREFEITURA MUNICIPAL
PATO BRAGADO

16 FEV. 2018

CONFERE COM
O ORIGINAL



JUNTA COMERCIAL DO ESTADO DO PARANÁ - SEDE

CERTIFICO O REGISTRO EM 09/12/2015 15:26 SOB Nº 20155834185.
PROTOCOLO: 155834185 DE 30/11/2015. CÓDIGO DE VERIFICAÇÃO:
PR155834185. NIRE: 41202791738.
PATO BRAGADO COMERCIO DE ALIMENTOS LTDA

Libertad Bogus
SECRETÁRIA GERAL
CURITIBA, 09/12/2015
www.empresafacil.pr.gov.br

A validade deste documento, se impresso, fica sujeita à comprovação de sua autenticidade nos respectivos portais. Informando seus respectivos códigos de verificação

Handwritten signature

Handwritten initials

Handwritten initials



SETIMA ALTERAÇÃO CONTRATUAL DA SOCIEDADE
PATO BRAGADO COMÉRCIO DE ALIMENTOS LTDA
CNPJ/MF: nº 85.513.521/0001-03
NIRE: 412.0279173-8

Folha: 15 de 21

nomear procuradores para agir em nome da sociedade, cujo instrumento de mandato estabelecerá os poderes que, lhe serão atribuídos, observadas as limitações contidas neste instrumento. O prazo de vigência o referido instrumento de mandato poderá ser prazo indeterminado.

§ 3.º- Poderão ser designados administradores não sócios, obedecendo ao disposto no art. 1.061 da Lei n.º 10.406/2002, ou seja, a designação deles dependerá de aprovação da unanimidade dos sócios, enquanto o capital não estiver integralizado, e de dois terços, no mínimo, após a integralização.

§ 4.º- A investidura de administrador designado em ato separado deverá obedecer às formalidades da legislação vigente.

§ 5º - Os administradores não sócios são dispensados de caução e poderão ser destituídas a qualquer tempo de suas funções, por deliberação dos sócios quotistas titulares de quotas correspondentes a $\frac{3}{4}$ (três quartos) do capital social, sem direito a qualquer indenização. O(s) Administrador(es) será(ão) considerado(s) empossado(s) e investido(s) em sua(s) função(ões) na data de assinatura deste contrato social, ou na data da assinatura da alteração do contrato social que o(s) tiver designado.

CLÁUSULA DÉCIMA PRIMEIRA - DOS DEVERES E DA RESPONSABILIDADE DO(S) ADMINISTRADOR(ES): Além de outros deveres e responsabilidades previstos na legislação aplicável, o(s) Administrador(es) deve(m) servir a Sociedade com lealdade, transparência diligência, tratando os negócios da Sociedade como matéria confidencial, sendo-lhe(s) expressamente vedado:

a) obter vantagem pra si o para terceiros, em detrimento dos interesses da Sociedade;

PROCURADOR
PATO BRAGADO

16 FEV. 2018

CONFERE COM
O ORIGINAL



JUNTA COMERCIAL DO ESTADO DO PARANÁ - SEDE

CERTIFICO O REGISTRO EM 09/12/2015 15:26 SOB Nº 20155834185.
PROTOCOLO: 155834185 DE 30/11/2015. CÓDIGO DE VERIFICAÇÃO:
PR155834185. NIRE: 41202791738.
PATO BRAGADO COMERCIO DE ALIMENTOS LTDA

Libertad Bogus
SECRETÁRIA GERAL
CURITIBA, 09/12/2015
www.empresafacil.pr.gov.br

A validade deste documento, se impresso, fica sujeito à comprovação de sua autenticidade nos respectivos portais.
Informando seus respectivos códigos de verificação

Geon
SA
SA

EA

ES



SETIMA ALTERAÇÃO CONTRATUAL DA SOCIEDADE
PATO BRAGADO COMÉRCIO DE ALIMENTOS LTDA
CNPJ/MF: nº 85.513.521/0001-03
NIRE: 412.0279173-8

Folha: 16 de 21

- b) usar as oportunidades comerciais de que tinha(m) conhecimento em razão do exercício de seu cargo, com ou sem prejuízo para a sociedade;
- c) omitir-se no exercício ou proteção de direitos da Sociedade ou deixar de aproveitar oportunidades de negócios de que tinha(m) conhecimento ou poderiam(m), razoavelmente ter conhecimento e tratar-se de interesses da Sociedade;
- d) adquirir bem ou direito de que tinham(m) conhecimento ou poderia(m) razoavelmente ter conhecimento considerar-se necessário à Sociedade, ou que esta tencionasse adquirir; e
- e) utilizar-se ou valer-se de práticas contábeis contratuais às normas contábeis vigentes ou nos princípios e práticas contábeis geralmente aceita, que possam de qualquer forma, alterar o resultado financeiro ou contábil da Sociedade.

§ 1º - Cumpre ao(s) Administrador(es) abster(em)-se de manter atividades profissionais ou de particular de negócios concorrentes ou conflitantes com a Sociedade, salvo se esta, desde que consignado em Reunião de Quotistas, não se interessar pelo desenvolvimento do negócio ou da atividade. É vedado ao(s) Administrador(es) intervir(em) em qualquer operação societária em que tiver em interesse conflitante com o da sociedade, cumprindo-lhe(s) cientificar os sócios quotistas do se impedimento e fazer consignar em documento escrito, a natureza e extensão desse impedimento.

§ 2º - Ainda que observado o disposto neste artigo, o Administrador somente pode contratar com a Sociedade em condições razoáveis ou equitativas, idênticas às que prevalecem no mercado, ou seja, nas mesmas condições em que a Sociedade contrataria com terceiros.

CLÁUSULA DÉCIMA SEGUNDA - DECLARAÇÃO DE DESIMPEDIMENTO:

Os Administradores declaram, sob as penas da lei, que não estão impedidos

Handwritten signatures and initials on the right margin.

COMPANHIA MUNICIPAL
PATO BRAGADO

16 FEV. 2010

CONFERE COM
O ORIGINAL



JUNTA COMERCIAL DO ESTADO DO PARANÁ - SEDE

CERTIFICO O REGISTRO EM 09/12/2015 15:26 SOB Nº 20155834185.
PROTOCOLO: 155834185 DE 30/11/2015. CÓDIGO DE VERIFICAÇÃO:
PR155834185. NIRE: 41202791738.
PATO BRAGADO COMERCIO DE ALIMENTOS LTDA

Libertad Bogus
SECRETÁRIA GERAL
CURITIBA, 09/12/2015
www.empresafacil.pr.gov.br

A validade deste documento, se impresso, fica sujeita à comprovação de sua autenticidade nos respectivos portais.
Informando seus respectivos códigos de verificação

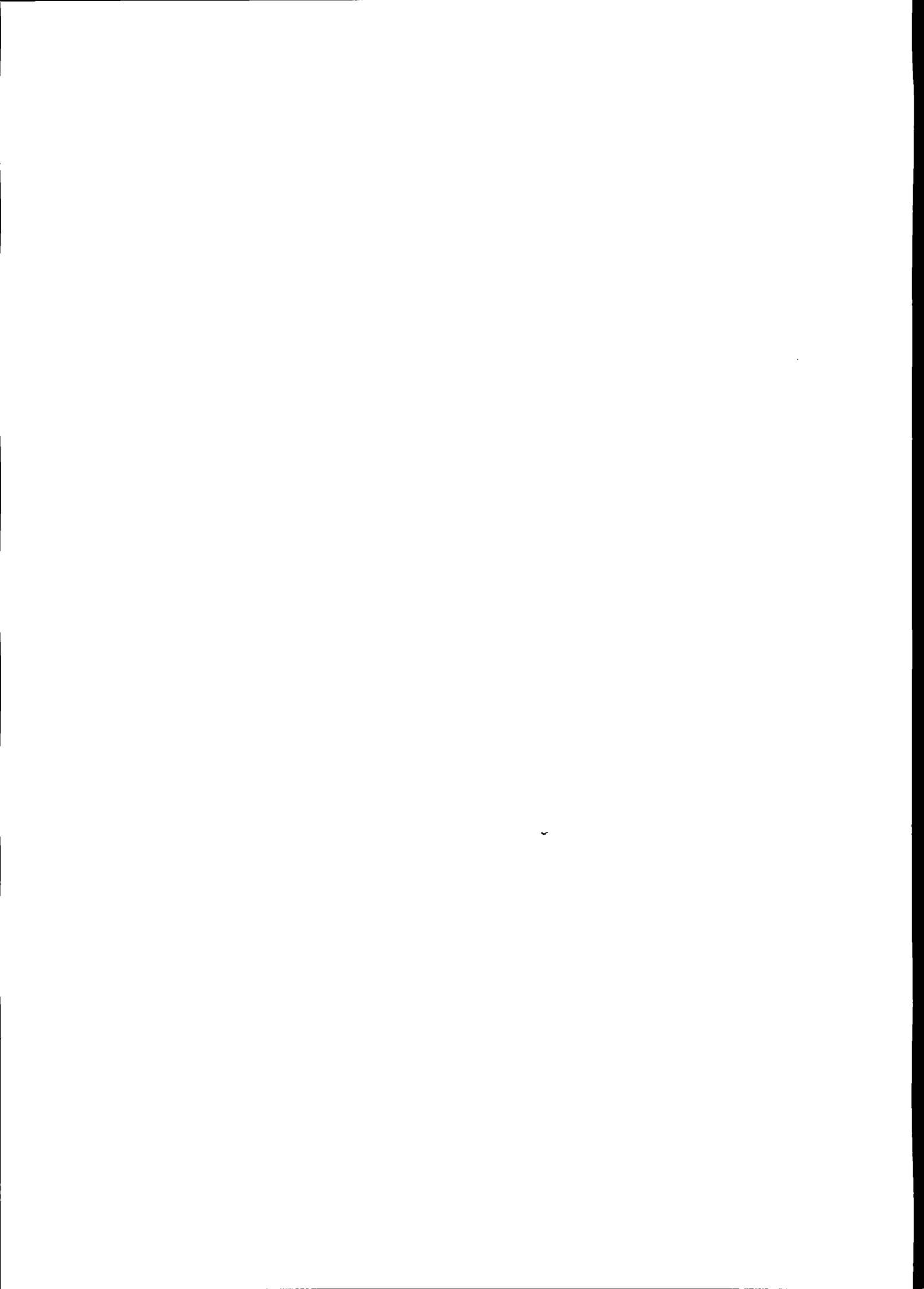

SETIMA ALTERAÇÃO CONTRATUAL DA SOCIEDADE
PATO BRAGADO COMÉRCIO DE ALIMENTOS LTDA
CNPJ/MF: nº 85.513.521/0001-03
NIRE: 412.0279173-8

Folha: 17 de 21

de exercerem a administração da sociedade, por lei especial, ou em virtude de condenação criminal, ou por se encontrar sob os efeitos dela, a pena que vede, ainda que temporariamente, o acesso a cargos públicos; ou por crime falimentar, de prevaricação, peita ou suborno, concussão, peculato, ou contra a economia popular, contra o sistema financeiro nacional, contra normas de defesa da concorrência, contra as relações de consumo, fé pública ou a propriedade.

CLÁUSULA DÉCIMA TERCEIRA - RETIRADA PRO-LABORE: Os sócios poderão, de comum acordo, fixar uma retirada mensal, a título de "pró-labore", observadas as disposições regulamentares pertinentes.

CLÁUSULA DÉCIMA QUARTA - EXERCÍCIO SOCIAL, DEMONSTRAÇÕES FINANCEIRAS E PARTICIPAÇÃO DOS SÓCIOS NOS RESULTADOS: Ao término de cada exercício social, em 31 de dezembro, os administradores prestarão contas justificadas de sua administração, procedendo à elaboração do inventário, do balanço patrimonial e demais demonstrações contábeis requeridas pela legislação societária, elaboradas em conformidade com as Normas Brasileiras de Contabilidade, participando todos os sócios dos lucros ou perdas apurados, na mesma proporção ou não das quotas de capital que possuem na sociedade.

Parágrafo único - A sociedade poderá levantar balanços ou balancetes patrimoniais em períodos inferiores há um ano, e o lucro apurado nessas demonstrações intermediárias, poderá ser distribuído mensalmente aos sócios, a título de Antecipação de Lucros, proporcionalmente ou não às quotas de capital de cada um. Nesse caso será observada a reposição dos lucros quando a distribuição afetar o capital social, conforme estabelece o art. 1.059 da Lei n.º 10.406/2002.

PREFEITURA MUNICIPAL
DE PATO BRAGADO

16 FEV. 2018

CONTIHA COM
O ORIGINAL



JUNTA COMERCIAL DO ESTADO DO PARANÁ - SEDE

CERTIFICO O REGISTRO EM 09/12/2015 15:26 SOB Nº 20155834185.
PROTOCOLO: 155834185 DE 30/11/2015. CÓDIGO DE VERIFICAÇÃO:
PR155834185. NIRE: 41202791738.
PATO BRAGADO COMERCIO DE ALIMENTOS LTDA

Libertad Bogus
SECRETÁRIA GERAL
CURITIBA, 09/12/2015
www.empresafacil.pr.gov.br

A validade deste documento, se impresso, fica sujeita à comprovação de sua autenticidade nos respectivos portais. Informando seus respectivos códigos de verificação

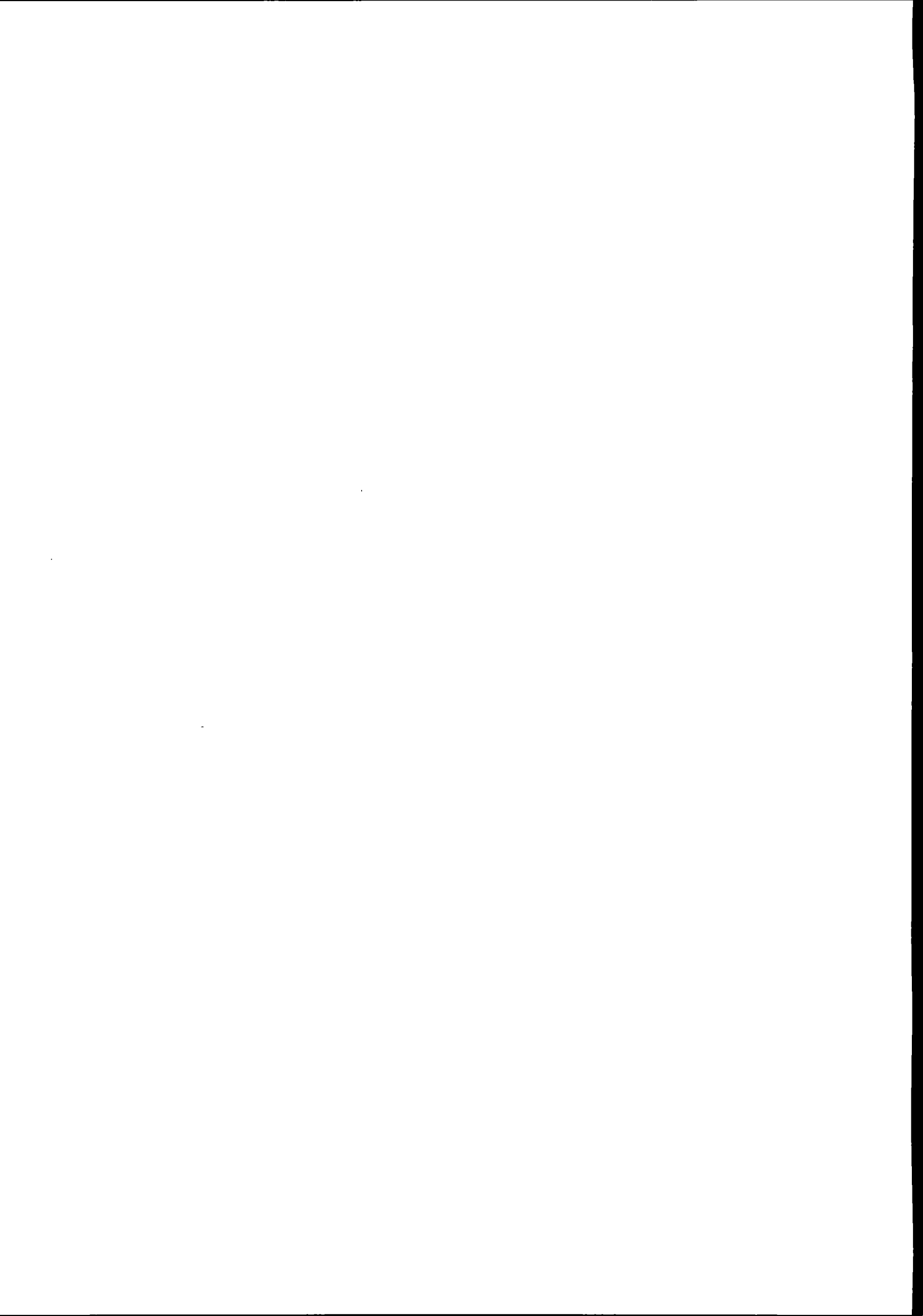

SETIMA ALTERAÇÃO CONTRATUAL DA SOCIEDADE
PATO BRAGADO COMÉRCIO DE ALIMENTOS LTDA

CNPJ/MF: nº 85.513.521/0001-03

NIRE: 412.0279173-8

Folha: 18 de 21

CLÁUSULA DÉCIMA QUINTA - JULGAMENTO DAS CONTAS: Nos quatro meses seguintes ao término do exercício social, os sócios deliberarão sobre as contas e designarão administradores quando for o caso.

§ 1.º - Até 30 (trinta) dias antes da data marcada para a reunião, o balanço patrimonial e o de resultado econômico devem ser postos, por escrito, e com a prova do respectivo recebimento, à disposição dos sócios que não exerçam a administração.

§ 2.º - Ficará dispensável qualquer reunião, se todos os sócios decidirem por escrito sobre a matéria objeto dela.

CLÁUSULA DÉCIMA SEXTA - DISSOLUÇÃO PARCIAL DA SOCIEDADE:

Em caso de falecimento, declaração de ausência e/ou incapacidade, extinção, ou falência de sócio quotista, a Sociedade poderá (a) considerar os herdeiros, legatários, curadores ou síndico do sócio em questão como o novo sócio quotista ou (b) pagar os respectivos haveres aos herdeiros, legatários, curadores ou síndico do sócio em questão. No caso de retirada, mesmo por dissidência ou exclusão de sócio quotista, a Sociedade pagará os haveres diretamente ao próprio sócio quotista, a Sociedade pagará os haveres diretamente ao próprio sócio quotista. Em quaisquer das hipóteses, o pagamento será feito de acordo com as disposições estabelecidas neste contrato social.

§ 1º - O pagamento dos haveres será realizado com base na situação patrimonial da sociedade, dentro de 12 (doze) meses, contados da data do falecimento, declaração de ausência e/ou de incapacidade, extinção, falência, retirada ou exclusão do sócio quotista (data do evento), ou dentro de qualquer período convencionado de comum acordo com a Sociedade. Os haveres corresponderão a uma soma igual à participação do sócio no patrimônio líquido

Yean
SP
H
EA

CR

PROFESSORA ANUNCIADA
PATO BRAGADO

16 FEV. 2018

CONFERE COM
O ORIGINAL



JUNTA COMERCIAL DO ESTADO DO PARANÁ - SEDE

CERTIFICO O REGISTRO EM 09/12/2015 15:26 SOB Nº 20155834185.
PROTOCOLO: 155834185 DE 30/11/2015. CÓDIGO DE VERIFICAÇÃO:
PR155834185. NIRE: 41202791738.
PATO BRAGADO COMERCIO DE ALIMENTOS LTDA

Libertad Bogus
SECRETÁRIA GERAL
CURITIBA, 09/12/2015
www.empresafacil.pr.gov.br

A validade deste documento, se impresso, fica sujeito à comprovação de sua autenticidade nos respectivos portais. Informando seus respectivos códigos de verificação



SETIMA ALTERAÇÃO CONTRATUAL DA SOCIEDADE
PATO BRAGADO COMÉRCIO DE ALIMENTOS LTDA
CNPJ/MF: nº 85.513.521/0001-03
NIRE: 412.0279173-8

Folha: 19 de 21

da Sociedade, e de sua parte nos lucros líquidos não distribuídos até a ata do evento, apurada em balanço especialmente levantado com este propósito, acrescida dos juros até o dia do pagamento, à razão do que convenha os sócios e à Sociedade, porém nunca inferior a 6% (seis por cento) ao ano. Qualquer importância devida por distribuição dos lucros, será calculada até a data do evento, na proporção os lucros apurados no balanço especial levantado na data do evento, se essa data não coincidir com a do encerramento do exercício social.

§ 2º - Os sócios quotistas tem o direito de se retirarem da Sociedade, mediante comunicação prévia ao outro sócio, feita com 60 (sessenta) dias de antecedência. Os haveres do sócio que se retirar serão pagos com base no disposto no parágrafo anterior.

§ 3º - No interesse comum da Sociedade, os sócios quotistas representando $\frac{3}{4}$ (três quartos) da totalidade das quotas da Sociedade poderão, por justa causa, deliberar a exclusão de qualquer sócio da Sociedade, mediante alteração do contrato social, onde conste que a exclusão se deu por justa causa. O pagamento dos haveres do sócio excluído será feito de acordo com o Parágrafo Primeiro desta cláusula. A exclusão de sócio titular da maioria as quotas sociais, se operará necessariamente por vias judiciais nos termos da lei.

§ 4º - Na hipótese da exclusão acima referida, o sócio a ser excluído será dada ciência da justa causa que se lhe imputa, com antecedência mínima de 8 (oito) dias, sendo convocado para reunião de quotistas, destinada a deliberar sobre sua exclusão, na qual lhe será dado o direito de usar da palavra para o exercício de seu direito e defesa, mas não lhe será dado o direito de voto para deliberar acerca da exclusão.

Handwritten signature

Handwritten initials

Handwritten initials

PREFEITURA MUNICIPAL
DE PATO BRAGADO

16 FEV. 2018

CONFIRMAÇÃO
DO REGISTRO



JUNTA COMERCIAL DO ESTADO DO PARANÁ - SEDE

CERTIFICO O REGISTRO EM 09/12/2015 15:26 SOB Nº 20155834185.
PROTOCOLO: 155834185 DE 30/11/2015. CÓDIGO DE VERIFICAÇÃO:
PR155834185. NIRE: 41202791738.
PATO BRAGADO COMERCIO DE ALIMENTOS LTDA

Libertad Bogus
SECRETÁRIA GERAL
CURITIBA, 09/12/2015
www.empresafacil.pr.gov.br

A validade deste documento, se impresso, fica sujeito à comprovação de sua autenticidade nos respectivos portais.
Informando seus respectivos códigos de verificação

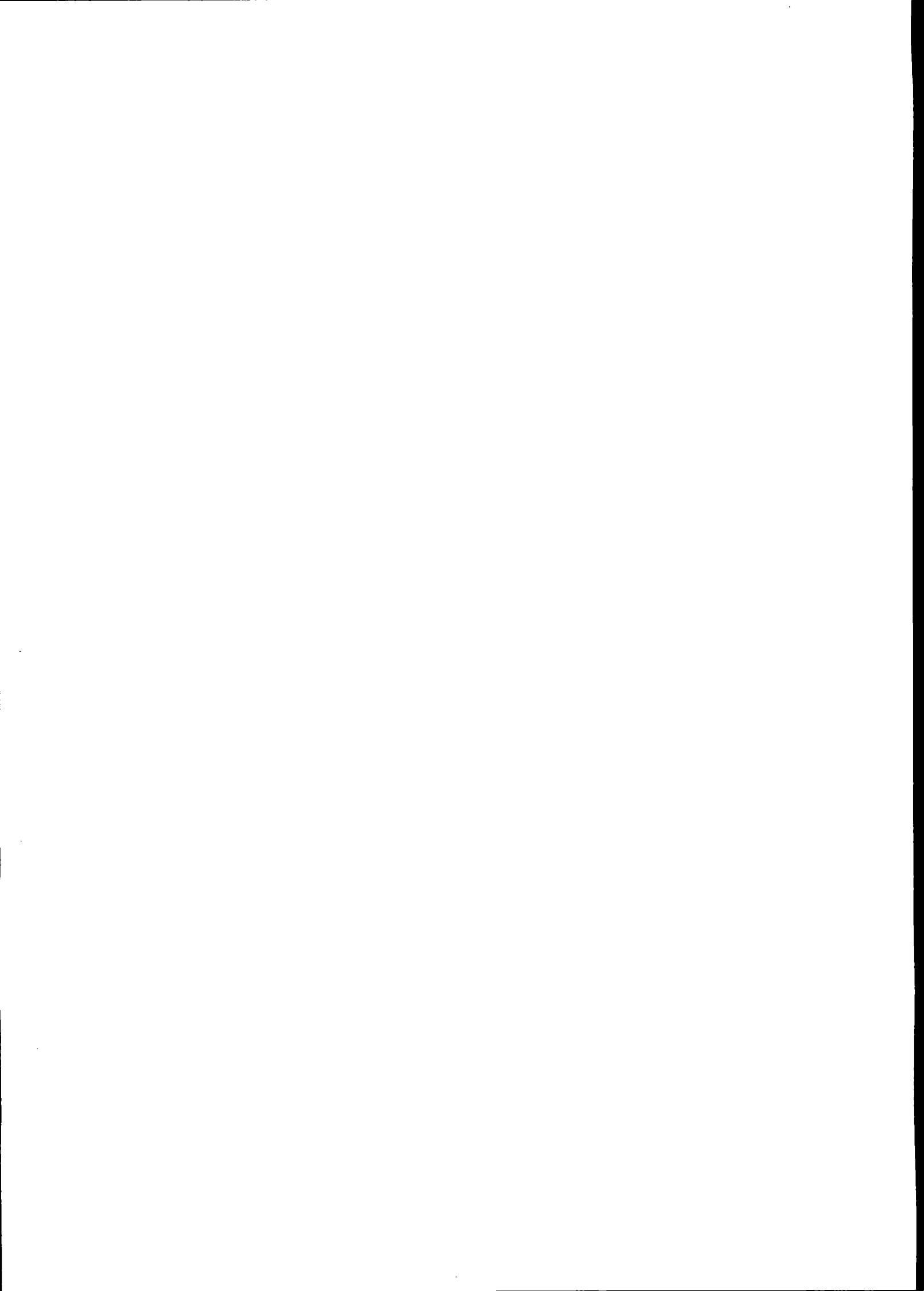

SETIMA ALTERAÇÃO CONTRATUAL DA SOCIEDADE
PATO BRAGADO COMÉRCIO DE ALIMENTOS LTDA
CNPJ/MF: nº 85.513.521/0001-03
NIRE: 412.0279173-8

Folha: 20 de 21

§ 5º - A alteração do Contrato Social relativa a exclusão de sócio de que trata o Parágrafo Terceiro da presente Cláusula, será considerada válida independentemente da assinatura do sócio excluído, salvo na exclusão do sócio quotista representando a maioria absoluta do capital social.

CLÁUSULA DÉCIMA SÉTIMA - LIQUIDAÇÃO E DISSOLUÇÃO TOTAL DA SOCIEDADE: A Sociedade poderá ser dissolvida totalmente por deliberação dos sócios quotistas representando a totalidade do capital social da Sociedade. A Sociedade será dissolvida e pleno direito pela declaração de falência, pela falta de pluralidade de sócios não reconstituída no prazo de 180 (cento e oitenta) dias e pela extinção, na forma da lei, de autorização para funcionar e nos demais casos previstos na legislação aplicável.

§ 1º - A sociedade não entrará em dissolução total e consequente liquidação, em virtude da retirada, exclusão, morte, declaração de ausência ou de incapacidade, falência, incorporação ou extinção de quaisquer dos sócios quotistas, continuando a operar com o(s) quotista(s) remanescente(s).

§ 2º - Em caso de dissolução total e consequente liquidação da Sociedade, o liquidante será eleito pelos sócios quotistas representantes, no mínimo, de ¼ do capital social, em reunião de quotistas. Nessa hipótese, os haveres da Sociedade serão empregados na liquidação das obrigações e o remanescente, se houver, será rateado entre os sócios quotistas, na proporção do número de quotas que cada qual possuir.

CLÁUSULA DÉCIMA OITAVA - FORO: Fica eleito o foro da comarca de Santa Helena-PR para o exercício e o cumprimento dos direitos e obrigações resultantes deste contrato, com expressa renúncia a qualquer outro, por mais especial ou privilegiado que seja ou venha ser.

PREFEITURA MUNICIPAL
PATO BRAGADO

16 FEV. 2018

CONFERE COM
O ORIGINAL



JUNTA COMERCIAL DO ESTADO DO PARANÁ - SEDE

CERTIFICO O REGISTRO EM 09/12/2015 15:26 SOB Nº 20155834185.
PROTOCOLO: 155834185 DE 30/11/2015. CÓDIGO DE VERIFICAÇÃO:
PR155834185. NIRE: 41202791738.
PATO BRAGADO COMERCIO DE ALIMENTOS LTDA

Libertad Bogus
SECRETÁRIA GERAL
CURITIBA, 09/12/2015
www.empresafacil.pr.gov.br

A validade deste documento, se impresso, fica sujeita à comprovação de sua autenticidade nos respectivos portais.
Informando seus respectivos códigos de verificação

Handwritten signature and initials, possibly 'EA'.

Handwritten initials 'ER'.



SETIMA ALTERAÇÃO CONTRATUAL DA SOCIEDADE
PATO BRAGADO COMÉRCIO DE ALIMENTOS LTDA
CNPJ/MF: nº 85.513.521/0001-03
NIRE: 412.0279173-8

Folha: 21 de 21

E por estarem assim, justos e contratados, lavram e assinam, a presente, em via única, obrigando-se fielmente por si, seus herdeiros e sucessores legais a cumpri-lo em todos os seus termos.

Santa Helena-PR, 17 de Agosto de 2015.

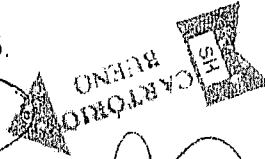

JACIR PEDRO GASPERINI

LEDA MARIA GASPERINI FLORES

DELEGADA JUDICIAL
DE PATO BRAGADO

16 FEV. 2018

CONFERE COM
O ORIGINAL

JUNTA COMERCIAL DO ESTADO DO PARANÁ - SEDE



CERTIFICO O REGISTRO EM 09/12/2015 15:26 SOB N° 20155834185.
PROTOCOLO: 155834185 DE 30/11/2015. CÓDIGO DE VERIFICAÇÃO:
PR155834185. NIRE: 41202791738.
PATO BRAGADO COMERCIO DE ALIMENTOS LTDA

Libertad Bogus
SECRETÁRIA GERAL
CURITIBA, 09/12/2015
www.empresafacil.pr.gov.br

A validade deste documento, se impresso, fica sujeito à comprovação de sua autenticidade nos respectivos portais.
Informando seus respectivos códigos de verificação

Handwritten signatures and initials on the right margin, including 'Gleon', 'JBA', and 'ER'.



Selo Dr0vc.95kaw.rUáST, Controle: eKoTY.7fHS

Consulte esse selo em <http://funarpen.com.br>

TABELIONATO E PROTESTO DE TÍTULOS - Dulce D'Agostini Bueno - Oficial

Avenida Paraná n.º 1481 - Centro - Santa Helena/PR

Fone: (45)3268-1200 CEP: 85.892-000 E-mail: cartoriodeprotestosb@hotmail.com

Reconheço firma por Verdadeira de JACIR PEDRO GASPERINI, Dou.fé.
SANTA HELENA-PR. 09 de outubro de 2015 - 18:33:40h

Dulce D'Agostini Bueno - Tabelião ()
Peri-Backer Bueno - Substituto ()



Selo UrDvc.997Iw.DsfAG, Controle: OEmhD.hDVS

Consulte esse selo em <http://funarpen.com.br>

TABELIONATO E PROTESTO DE TÍTULOS - Dulce D'Agostini Bueno - Oficial

Avenida Paraná n.º 1481 - Centro - Santa Helena/PR

Fone: (45)3268-1200 CEP: 85.892-000 E-mail: cartoriodeprotestosb@hotmail.com

Reconheço firma por Verdadeira de IEDA MARIA GASPERINI FLORES, Dou.fé.
SANTA HELENA-PR. 13 de outubro de 2015 - 15:40:47h

Dulce D'Agostini Bueno - Tabelião ()
Peri-Backer Bueno - Substituto ()

PREFEITURA MUNICIPAL
PATO BRAGADO

16 FEV. 2018

CONFERE COM
O ORIGINAL

JUNTA COMERCIAL DO ESTADO DO PARANÁ - SEDE



CERTIFICO O REGISTRO EM 09/12/2015 15:26 SOB N.º 20155834185.
PROTOCOLO: 155834185 DE 30/11/2015. CÓDIGO DE VERIFICAÇÃO:
PR155834185. NIRE: 41202791738.
PATO BRAGADO COMERCIO DE ALIMENTOS LTDA

Libertad Bogus
SECRETÁRIA GERAL
CURITIBA, 09/12/2015
www.empresafacil.pr.gov.br

A validade deste documento, se impresso, fica sujeito à comprovação de sua autenticidade nos respectivos portais.
Informando seus respectivos códigos de verificação

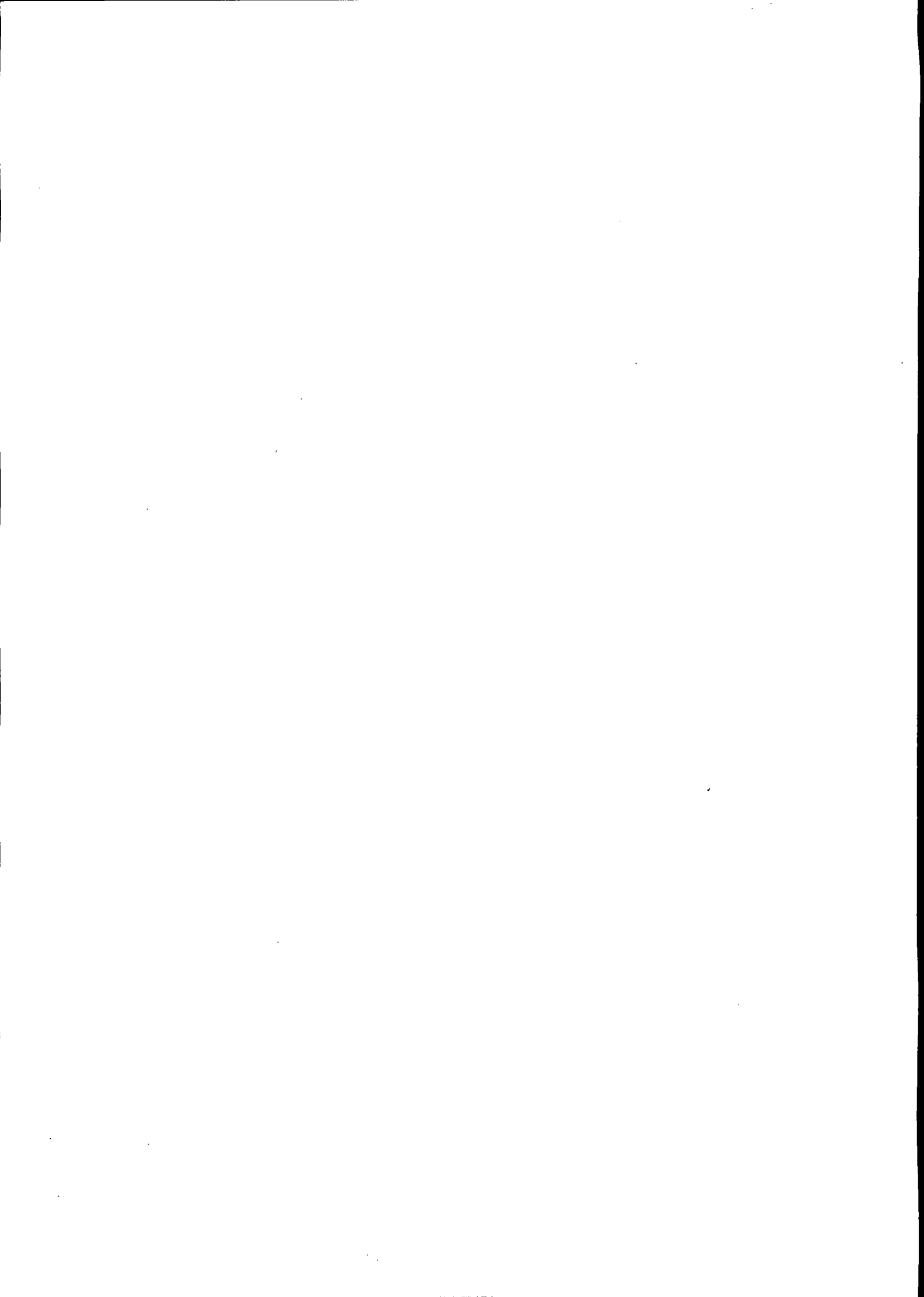

SUPERMERCADO ITAIPU
PATO BRAGADO COMÉRCIO DE ALIMENTOS LTDA
CNPJ: 85.513.521/0001-03
Av. Continental, 721, Centro, Fone 3282-1219.
Pato Bragado - Paraná.

Prefeitura do Município de PATO BRAGADO – PR.

Pregão Presencial n.º 009/2018.

DECLARAÇÃO DE CUMPRIMENTO DOS REQUISITOS DE HABILITAÇÃO

Prezados Senhores:

Pelo presente instrumento, a empresa PATO BRAGADO COMÉRCIO DE ALIMENTOS LTDA, inscrita no CNPJ n.º 85.513.521/0001-03, por intermédio de seu representante legal, o Sr. Jacir Pedro Gasperini, portador do documento de identidade RG n.º 4.064.453-9, emitido pela SSP/PR, e do CPF n.º 735.219.499-15, DECLARA, sob penas da Lei, nos termos do artigo 4º, inciso VII, da Lei 10.520/02, que cumpre plenamente os requisitos de habilitação exigidos no Edital do Pregão acima mencionado.

Por ser expressão da verdade, firmamos o presente.

Pato Bragado, 12 de Fevereiro de 2018.

85.513.521/0001-03

**Pato Bragado Comércio
de Alimentos Ltda**

AV. CONTINENTAL - 721

CEP 85440-000 - PATO BRAGADO - PARANÁ

PATO BRAGADO COMÉRCIO DE ALIMENTOS LTDA
JACIR PEDRO GASPÉRINI
Sócio Administrador
CPF Nº 735.219.499-15
RG nº 4.064.453-9 SSP/PR

Handwritten notes or scribbles at the bottom of the page, including a horizontal line and some illegible markings.



COMÉRCIO DE CARNES E ALIMENTOS ESTRELA LTDA EPP
CNPJ: 15.280.224/0001-71 I.E.: 9059066908
RUA FLORIANÓPOLIS, 984, CENTRO, PATO BRAGADO/PR
FONE: (45) 3282-1743

Prefeitura do Município de PATO BRAGADO – PR.
Pregão Presencial n.º 009/2018

TERMO DE CREDENCIAMENTO

A empresa **COMÉRCIO DE CARNES E ALIMENTOS ESTRELA LTDA EPP**, inscrita no CNPJ/MF sob nº **15.280.224/0001-71**, com sede à **RUA FLORIANÓPOLIS, 984, CENTRO, PATO BRAGADO/PR**, neste ato representada pelo(s) sócios, Sr. **GEANCARLO DASSOLER RG 7.195.173-1 CPF/MF 035.280.239/10** residente na **Rua Guaira nº 2855, Bairro Centro, Cidade de Pato Bragado Estado Paraná** pelo presente instrumento de mandato, nomeia e constitui, seu(s) Procurador(s) o Senhor (s) **GEANCARLO DASSOLER RG 7.195.173-1 CPF/MF 035.280.239/10** residente na **Rua Guaira nº 2855, Bairro Centro, Cidade de Pato Bragado Estado Paraná**, a quem confere(m) amplos poderes para junto ao Município de Pato Bragado, praticar os atos necessários com relação a licitação na modalidade de Pregão Presencial sob nº **009/2018**, usando dos recursos, interpô-los, apresentar lances, negociar preços e demais condições, confessar, transigir, desistir, firmar compromissos ou acordos, receber e dar quitação, obtendo ainda, substabelecer esta em outrem, com ou sem reservas de iguais poderes, dando tudo por bom, firme e valioso, e em especial, para esta licitação.

Pato Bragado, 19 de Fevereiro de 2018.

Geancarlo Dassoler

15.280.224/0001-71
COMÉRCIO DE CARNES E
ALIMENTOS ESTRELA
LTDA - EPP
Rua Florianópolis, 984 - Centro
85.948-000 - Pato Bragado PR

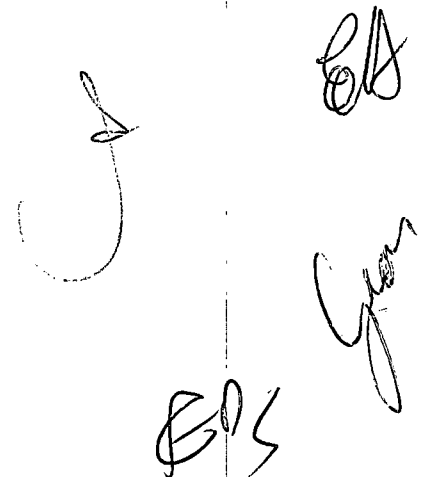

Handwritten notes or bleed-through from the reverse side of the page, including some illegible characters and symbols.

SEGUNDA ALTERAÇÃO CONTRATUAL DA SOCIEDADE
TL NIEDERLE & CIA LTDA - EPP
CNPJ/MF: nº 15.280.224/0001-71
NIRE: 412.0730909-8

Folha: 1 de 3

Os abaixo identificados e qualificados:

1) **TAILOR LUIZ NIEDERLE**, brasileiro, casado sob o regime de comunhão universal de bens, natural de Lajeado-RS, comerciante, inscrito no CPF/MF sob nº. 886.458.519-20, portador da carteira de identidade RG nº. 57865946/SSP-PR, residente e domiciliado na Rua Florianópolis, 763, Centro, Pato Bragado-PR, CEP: 85948-000.

2) **GABRIEL LUIS NIEDERLE**, brasileiro, menor impúbere, solteiro, nascido em 26/01/2004, natural de Marechal Candido Rondon-PR, estudante, inscrito no CPF/MF sob nº. 102.145.399-46, portador da carteira de identidade RG nº. 106427364/SESP-PR, residente e domiciliado na Rua Florianópolis, 763, Centro, Pato Bragado-PR, CEP: 85948-000. representado por seu pai **Taylor Luiz Niederle**, brasileiro, casado sob o regime de comunhão universal de bens, comerciante, inscrito no CPF/MF sob nº 886.458.519-20, portador da Carteira de identidade RG nº. 57865946/SSP-PR, residente e domiciliado na Rua Florianópolis, 763, Centro, Pato Bragado-PR, CEP: 85948-000.

Tem constituída entre si, uma sociedade empresária limitada que gira nesta praça sob o nome de **TL NIEDERLE & CIA LTDA - EPP**, com sede na Rua Florianópolis, 984, Centro, Pato Bragado-PR, CEP 85948-000, e inscrita no CNPJ/MF sob nº. 15.280.224/0001-71, registrada na Junta Comercial do Paraná sob nº 412.0730909-8 em 26/03/2012; resolvem alterar o contrato social mediante as condições estabelecidas nas cláusulas seguintes:

SELO DE AUTENTICIDADE
APOSTO NA ÚLTIMA FOLHA

CLÁUSULA PRIMEIRA - DA ALTERAÇÃO DE NOME EMPRESARIAL: A sociedade que gira sob o nome empresarial de TL NIEDERLE & CIA LTDA - EPP, passa a denominar-se, a partir desta data, **COMERCIO DE CARNES E ALIMENTOS ESTRELA LTDA - EPP**, sem solução de continuidade, assumindo o ativo e o passivo da sucedida.

CLÁUSULA SEGUNDA - DA ALTERAÇÃO DO OBJETO SOCIAL: A sociedade passa a partir desta data a ter o seguinte objeto: **COMERCIO VAREJISTA DE CARNES, AÇOUGUE, COMERCIO VAREJISTA E ATACADISTA DE MERCADORIAS EM GERAL, COM PREDOMINÂNCIA DE PRODUTOS ALIMENTÍCIOS-MINIMERCADOS, MERCEARIAS E ARMAZÉNS, COMERCIO VAREJISTA E ATACADISTA DE BEBIDAS, COMERCIO VAREJISTA DE ARTIGOS DO VESTUÁRIO E ACESSÓRIOS, E COMERCIO VAREJISTA DE ARTIGOS DE CAÇA, PESCA E CAMPING.**

CLÁUSULA TERCEIRA- DO INGRESSO DE SÓCIO: Ingressa na sociedade a sócia **CLAUDINEIA GAVIN DE LIMA**, brasileira, natural de Toledo-PR, solteira, nascida em 20/04/1989, empresária, inscrita no CPF/MF sob nº. 072.318.439-99, portadora da carteira de identidade RG nº. 98017119/SESP-PR, residente e domiciliada na Rua Paranaguá, 1280, Centro, Pato Bragado-PR, CEP: 85948-000.

CLÁUSULA QUARTA - DO INGRESSO DE SÓCIO: Ingressa na sociedade o sócio **GEANCARLO DASSOLER**, brasileiro, natural de Marechal Candido Rondon-PR, casado sob o regime de comunhão parcial de bens, empresário, inscrito no CPF/MF sob nº. 035.280.239-10, portador da carteira de identidade RG nº. 71951731/SESP-PR, residente e domiciliado na Rua Casemiro de Abreu, 1289, Alto Alegre, Cascavel-PR, CEP: 85805-250.

CLÁUSULA QUINTA - Os sócios ingressantes declaram conhecer a situação econômica e financeira da sociedade, ficando sub-rogado nos direitos e obrigações decorrentes do presente instrumento.

CLÁUSULA SEXTA - DA RETIRADA E INGRESSO DE SÓCIOS: Retira-se da sociedade o sócio **TAILOR LUIZ NIEDERLE**, acima qualificado, vendendo e transferindo, com o consentimento dos outros sócios, as 15.000 (quinze mil) quotas integralizadas, em moeda corrente do País, que possui pelo valor nominal de R\$ 1,00 (hum real) cada uma, totalizando R\$ 15.000,00 (quinze mil reais), inteiramente subscrito e integralizado neste ato em moeda corrente do País, a sócia ingressante **CLAUDINEIA GAVIN DE LIMA**, acima

JUNTA COMERCIAL DO ESTADO DO PARANÁ - SEDE

CERTIFICO O REGISTRO EM 19/02/2016 10:31 SOB Nº 20160714125
PROTOCOLO: 160714125 DE 16/02/2016. CÓDIGO DE VERIFICAÇÃO:
PR160714125. NIRE: 41207309098.
COMERCIO DE CARNES E ALIMENTOS ESTRELA LTDA - - EPP



Libertad Bogus
SECRETÁRIA GERAL
CURITIBA, 19/02/2016
www.empresafacil.pr.gov.br

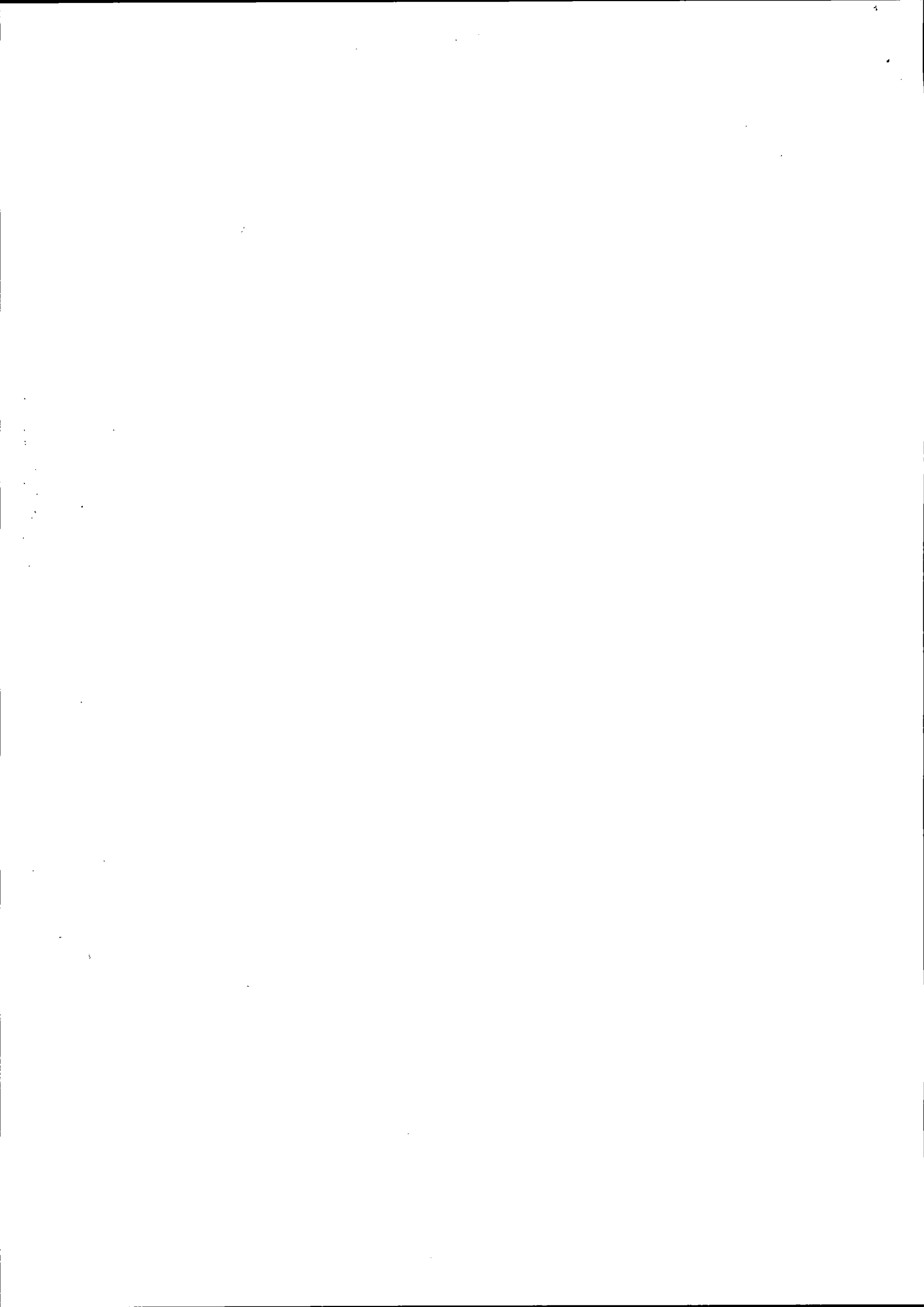

SEGUNDA ALTERAÇÃO CONTRATUAL DA SOCIEDADE
TL NIEDERLE & CIA LTDA - EPP
CNPJ/MF: nº.15.280.224/0001-71
NIRE: 412.0730909-8

Folha: 2 de 3

qualificada, dando plena quitação das quotas cedidas.

CLÁUSULA SÉTIMA - DA RETIRADA E INGRESSO DE SÓCIOS: Retira-se da sociedade o sócio TAILOR LUIZ NIEDERLE, acima qualificado, vendendo e transferindo, com o consentimento dos outros sócios, as 13.500 (treze mil e quinhentas) quotas integralizadas, em moeda corrente do País, que possui pelo valor nominal de R\$ 1,00 (hum real) cada uma, totalizando R\$ 13.500,00 (treze mil e quinhentos reais), inteiramente subscrito e integralizado neste ato em moeda corrente do País, ao sócio ingressante GEANCARLO DASSOLER, acima qualificado, dando plena quitação das quotas cedidas.

CLÁUSULA OITAVA - DA RETIRADA E INGRESSO DE SÓCIOS: Retira-se da sociedade o sócio GABRIEL LUIS NIEDERLE, acima qualificado, vendendo e transferindo, com o consentimento dos outros sócios, as 1.500 (um mil e quinhentas) quotas integralizadas, em moeda corrente do País, que possui pelo valor nominal de R\$ 1,00 (hum real) cada uma, totalizando R\$ 1.500,00 (um mil e quinhentos reais), inteiramente subscrito e integralizado neste ato em moeda corrente do País, ao sócio ingressante GEANCARLO DASSOLER, acima qualificado, dando plena quitação das quotas cedidas.

CLÁUSULA NONA - DA DESIGNAÇÃO DE ADMINISTRADOR: A sociedade que era administrada por TAILOR LUIZ NIEDERLE passa a ser administrada por **CLAUDINEIA GAVIN DE LIMA E GEANCARLO DASSOLER**, a quem compete praticar todos os atos pertinentes à gestão da sociedade com os poderes e atribuições de representá-la ativa e passivamente, judicial e extrajudicialmente, perante órgãos públicos, instituições financeiras, entidades privadas e terceiros em geral, podendo obrigar a sociedade, abrir, movimentar e encerrar contas bancárias, contratar e demitir pessoal, enfim praticar todos os atos necessários à consecução dos objetivos ou à defesa dos interesses e direitos da sociedade, autorizado o uso do nome empresarial isoladamente vedado, no entanto, o uso em atividades estranhas ao interesse social, bem como prestar aval, endosso, fiança ou caução de favor, e assumir obrigações, seja em favor de qualquer dos quotistas ou de terceiros e, ainda, onerar ou alienar bens imóveis da sociedade, sem autorização dos outros sócios.

§1.º - É vedado o uso do nome empresarial em atividades estranhas ao interesse social ou assumir obrigações seja em favor de qualquer dos quotistas ou de terceiros, bem como onerar ou alienar bens imóveis da sociedade, sem autorização do outro sócio.

§2.º - Faculta-se ao administrador, atuando isoladamente, constituir, em nome da sociedade, procuradores para período determinado, devendo o instrumento de mandato especificar os atos e operações a serem praticados.

CLÁUSULA DÉCIMA - NOVA DISTRIBUIÇÃO DO CAPITAL: Em virtude das modificações havidas, o capital social no valor de R\$ 30.000,00 (trinta mil reais) divididos em 30.000 (trinta mil) quotas de R\$ 1,00 (um real) cada uma, inteiramente integralizado em moeda nacional, fica assim dividido entre os sócios:

Nome	(%)	Quotas	Valor R\$
CLAUDINEIA GAVIN DE LIMA	50.00	15.000	15.000,00
GEANCARLO DASSOLER	50.00	15.000	15.000,00
TOTAL	100.00	30.000	30.000,00

CLÁUSULA DÉCIMA PRIMEIRA - RESPONSABILIDADE DOS SÓCIOS: A responsabilidade de cada sócio é restrita ao valor de suas quotas, mas todos respondem solidariamente pela integralização do capital social, conforme dispõe o art. 1.052 da Lei 10.406/2002.

CLÁUSULA DÉCIMA SEGUNDA - DECLARAÇÃO DE DESIMPEDIMENTO: Os Administradores declaram, sob as penas da lei, que não estão impedidos de exercerem a administração da sociedade, por lei especial, ou em virtude de condenação criminal, ou por se encontrar sob os efeitos dela, a pena que vede, ainda que temporariamente, o acesso a cargos públicos; ou por crime falimentar, de prevaricação, peita ou suborno, concussão, peculato, ou contra a economia popular, contra o sistema financeiro nacional, contra normas de defesa da concorrência, contra as relações de consumo, fé pública ou a propriedade.

JUNTA COMERCIAL DO ESTADO DO PARANÁ - SEDE

CERTIFICO O REGISTRO EM 19/02/2016 10:31 SOB Nº 20160714125.
PROTOCOLO: 160714125 DE 16/02/2016. CÓDIGO DE VERIFICAÇÃO:
PR160714125. NIRE: 41207309098.
COMERCIO DE CARNES E ALIMENTOS ESTRELA LTDA - - EPP



Libertad Bogus
SECRETÁRIA GERAL
CURITIBA, 19/02/2016
www.empresafacil.pr.gov.br

SELO DE AUTENTICIDADE
APOSTO NA ÚLTIMA FOLHA

Tailor Luiz Niederle

Geancarlo Dassoler

ERS Geancarlo

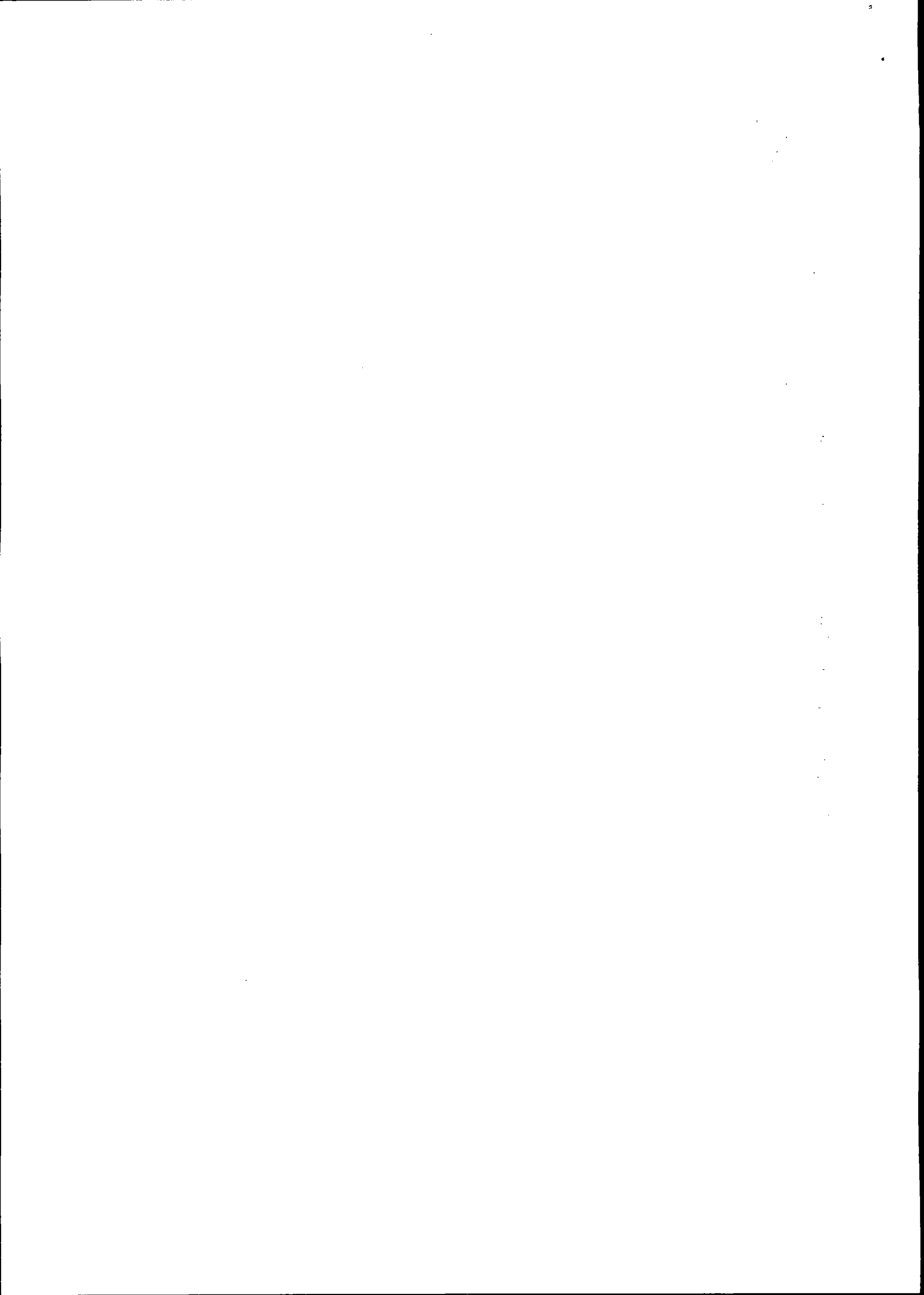

SEGUNDA ALTERAÇÃO CONTRATUAL DA SOCIEDADE
TL NIEDERLE & CIA LTDA - EPP
CNPJ/MF: nº 15.280.224/0001-71
NIRE: 412.0730909-8

Folha: 3 de 3

CLÁUSULA DÉCIMA TERCEIRA - ADMINISTRAÇÃO DA SOCIEDADE E USO DO NOME EMPRESARIAL: A administração da sociedade cabe a **CLAUDINEIA GAVIN DE LIMA** e **GEANCARLO DASSOLER**, terminando sua gestão em, com os poderes e atribuições de gerir e administrar os negócios da sociedade, representá-la ativa e passivamente, judicial e extra judicialmente, perante órgãos públicos, instituições financeiras, entidades privadas e terceiros em geral, bem como praticar todos os demais atos necessários à consecução dos objetivos ou à defesa dos interesses e direitos da sociedade, autorizado o uso do nome empresarial isoladamente.

§1.º - É vedado o uso do nome empresarial em atividades estranhas ao interesse social ou assumir obrigações seja em favor de qualquer dos quotistas ou de terceiros, bem como onerar ou alienar bens imóveis da sociedade, sem autorização do outro sócio.

§2.º - Faculta-se ao administrador, atuando isoladamente, constituir, em nome da sociedade, procuradores para período determinado, devendo o instrumento de mandato especificar os atos e operações a serem praticados.

CLÁUSULA DÉCIMA QUARTA - EXERCÍCIO SOCIAL, DEMONSTRAÇÕES FINANCEIRAS E PARTICIPAÇÃO DOS SÓCIOS NOS RESULTADOS: Ao término do exercício social, em 31 de dezembro, os administradores prestarão contas justificadas de sua administração, procedendo à elaboração do inventário, do balanço patrimonial e demais demonstrações contábeis requeridas pela legislação societária, elaboradas em conformidade com as Normas Brasileiras de Contabilidade, participando todos os sócios dos lucros ou perdas apurados, na mesma proporção das quotas de capital que possuem na sociedade.

Parágrafo único - A sociedade poderá levantar balanços ou balancetes patrimoniais em períodos inferiores há um ano, e o lucro apurado nessas demonstrações intermediárias, poderá ser distribuído mensalmente aos sócios, a título de Antecipação de Lucros, proporcionalmente às quotas de capital de cada um. Nesse caso será observada a reposição dos lucros quando a distribuição afetar o capital social, conforme estabelece o art. 1.059 da Lei n.º 10.406/2002.

CLÁUSULA DÉCIMA QUINTA - Permanecem inalteradas as demais cláusulas vigentes que não colidirem com as disposições do presente instrumento.

CLÁUSULA DÉCIMA SEXTA - FORO: Fica eleito o foro da comarca de Marechal Candido Rondon-PR para o exercício e o cumprimento dos direitos e obrigações resultantes deste contrato, com expressa renúncia a qualquer outro, por mais especial ou privilegiado que seja ou venha ser.

E por estarem assim, justos e contratados, lavram e assinam, a presente, em via única, obrigando-se fielmente por si, seus herdeiros e sucessores legais a cumpri-lo em todos os seus termos.

Pato Bragado-Pr, 03 de fevereiro de 2016.

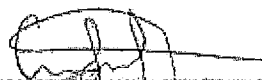
CLAUDINEIA GAVIN DE LIMA

TAILOR LUIZ NIEDERLE

GEANCARLO DASSOLER

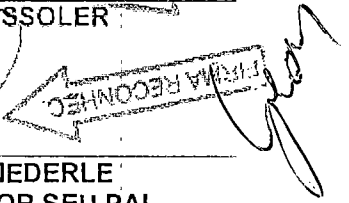

GABRIEL LUIS NIEDERLE
REPRESENTADO POR SEU PAI
TAILOR LUIZ NIEDERLE

JUNTA COMERCIAL DO ESTADO DO PARANÁ - SEDE

CERTIFICO O REGISTRO EM 19/02/2016 10:31 SOB Nº 20160714125.
PROTOCOLO: 160714125 DE 16/02/2016. CÓDIGO DE VERIFICAÇÃO:
PR160714125. NIRE: 41207309098.
COMERCIO DE CARNES E ALIMENTOS ESTRELA LTDA - - EPP

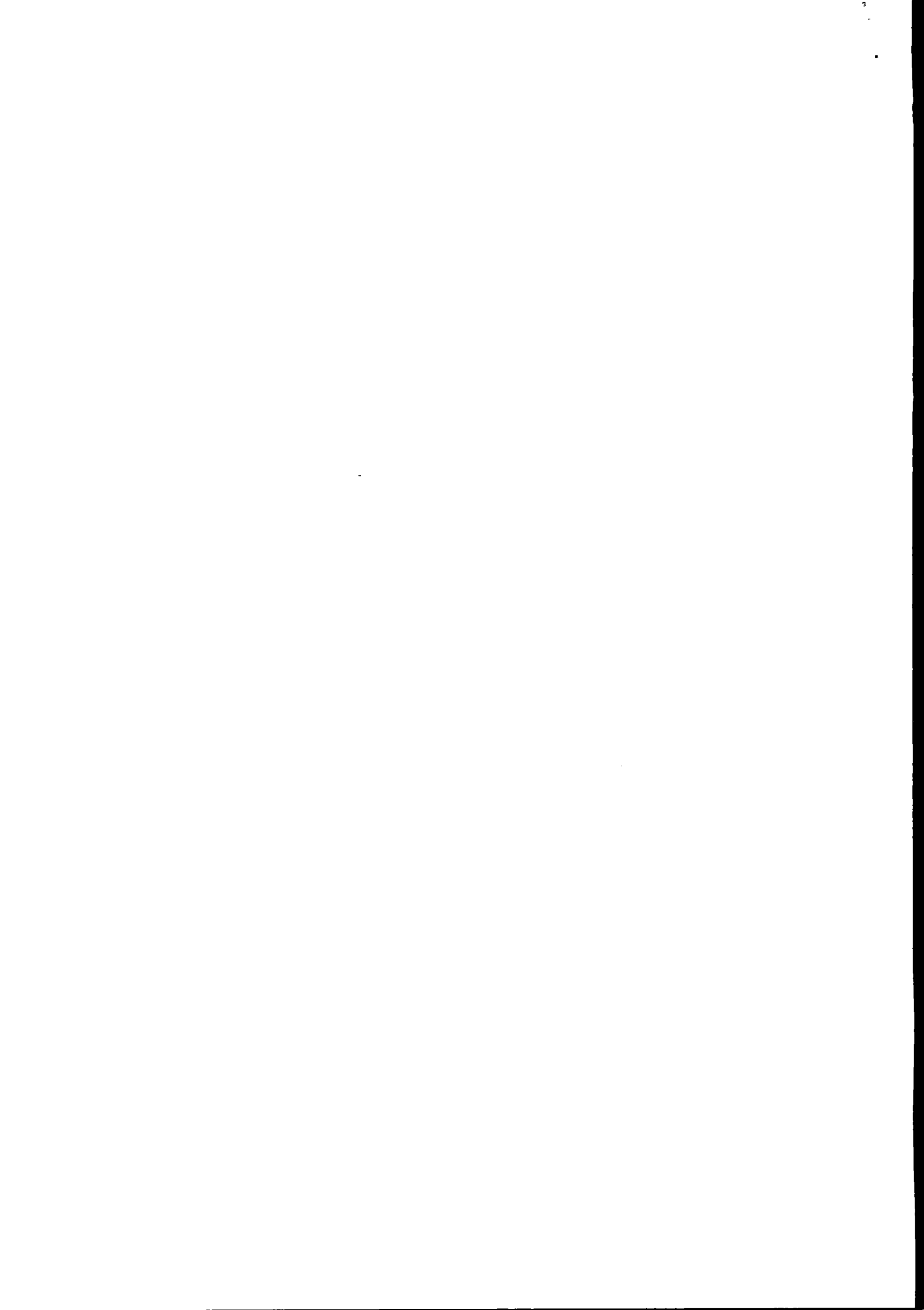

Libertad Bogus
SECRETÁRIA GERAL
CURITIBA, 19/02/2016
www.empresafacil.pr.gov.br





Serviço Distrital de Pato Bragado

Rua Paraná, s/n, 1160 - Pato Bragado - Paraná 818 - CEP: 81200-000
Fone/Fax: (41) 3282-1296 - E-mail: tabella@pr.gov.br - Tabela@pr.gov.br

Selo nº wp0jc.9pdBx.2hLJe, Controle: Ejjwt.0Np
Consulte esse selo em: <http://tabela@pr.gov.br>
Reconheço por Verdadeira as assinaturas de CLAUCEINEIA
GAVIN DE LIMA (4493), GEANCARLO DASSOLER (4526) e
TAILOR LUIZ NIEDERLE (857) (por duas vezes), *004*
F67QFQ9YE-1613576-10*. Dou fé
Pato Bragado-Paraná, 19 de fevereiro de 2016 - 15:45:47h.

Em Teste da Verdade

Alisneia Kern Tullio - Tabela

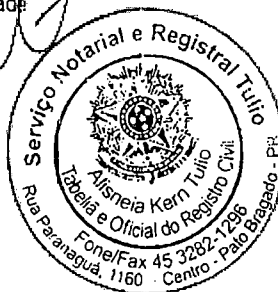

gram

J

ER

ER

JUNTA COMERCIAL DO ESTADO DO PARANÁ - SEDE



CERTIFICO O REGISTRO EM 19/02/2016 10:31 SOB Nº 20160714125.
PROTOCOLO: 160714125 DE 16/02/2016. CÓDIGO DE VERIFICAÇÃO:
PR160714125. NIRE: 41207309098.
COMERCIO DE CARNES E ALIMENTOS ESTRELA LTDA - - EPP

Libertad Bogus
SECRETÁRIA GERAL
CURITIBA, 19/02/2016
www.empresafacil.pr.gov.br

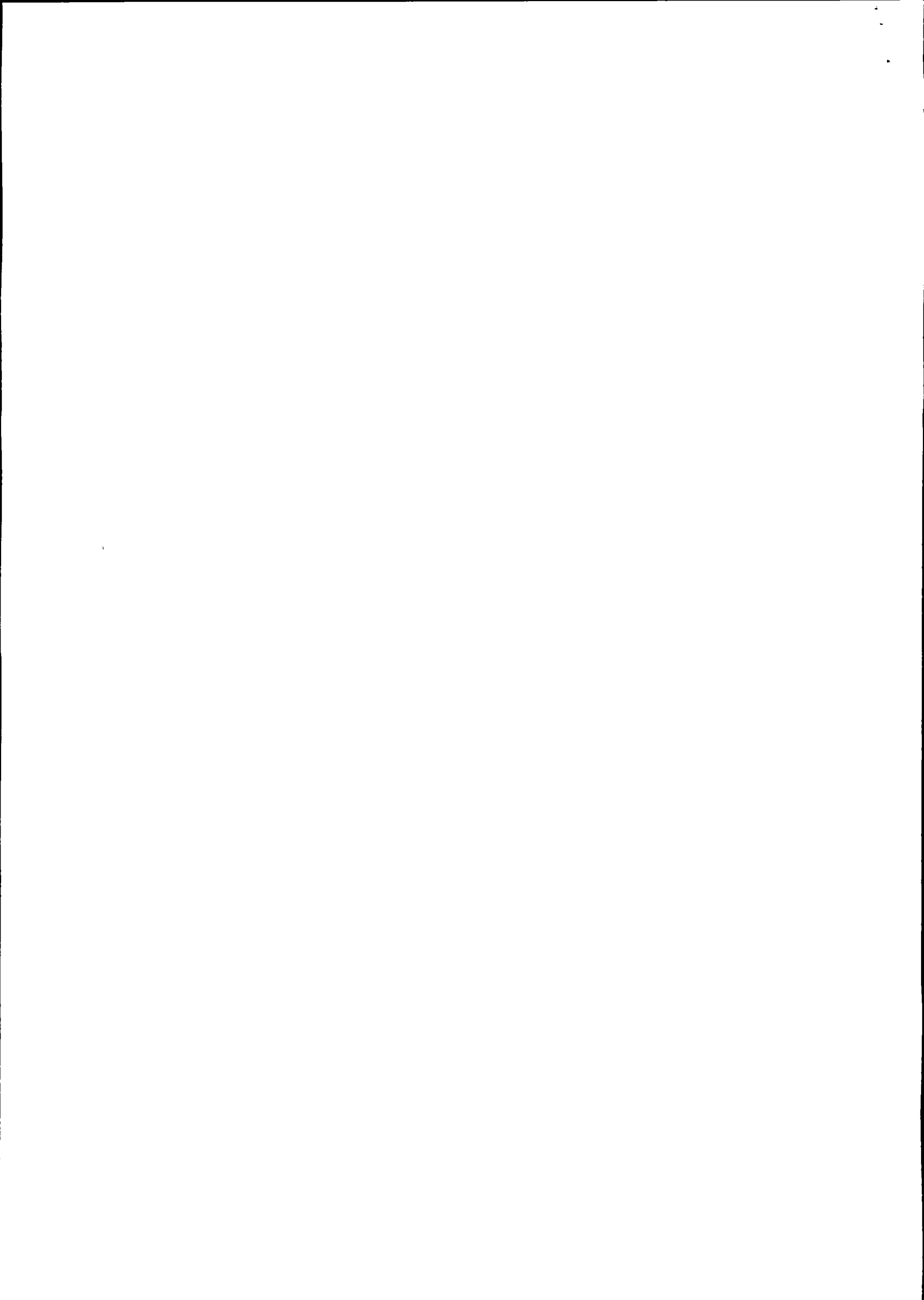

Handwritten mark

Handwritten mark

Handwritten mark

Handwritten signature

REPUBLICA FEDERATIVA DO BRASIL
MINISTERIO DAS CIDADES
DEPARTAMENTO NACIONAL DE TRANSITO
CARTEIRA NACIONAL DE HABILITACAO

NOME: **GEANCARLO DASSOLER**

DOC. IDENTIDADE / ORG. EMISSOR / UF: **7195173-1 SESP PR**

CFE: **035.280.239-10** DATA NASCIMENTO: **07/08/1981**

FILIAÇÃO: **VALERIO AGOSTINHO DASSOLER VANIA DASSOLER**

PERMISSÃO: **ACC** CAT. HAB: **AB**

Nº REGISTRO: **01133337615** VALIDADE: **28/01/2020** Nº HABILITACAO: **23/02/2000**

OBSERVAÇÕES

ASSINATURA DO PORTADOR: *Geancarlo Dassoler*

LOCAL: **CASCABEL, PR** DATA EMISSAO: **29/01/2015**

ASSINATURA DO EMISSOR: *Henrique (Ass)* 78188435415 PR908721391

VALIDA EM TODOS OS TERRITORIOS NACIONAIS 1062136388

PROIBIDO PLASTIFICAR 1062136388

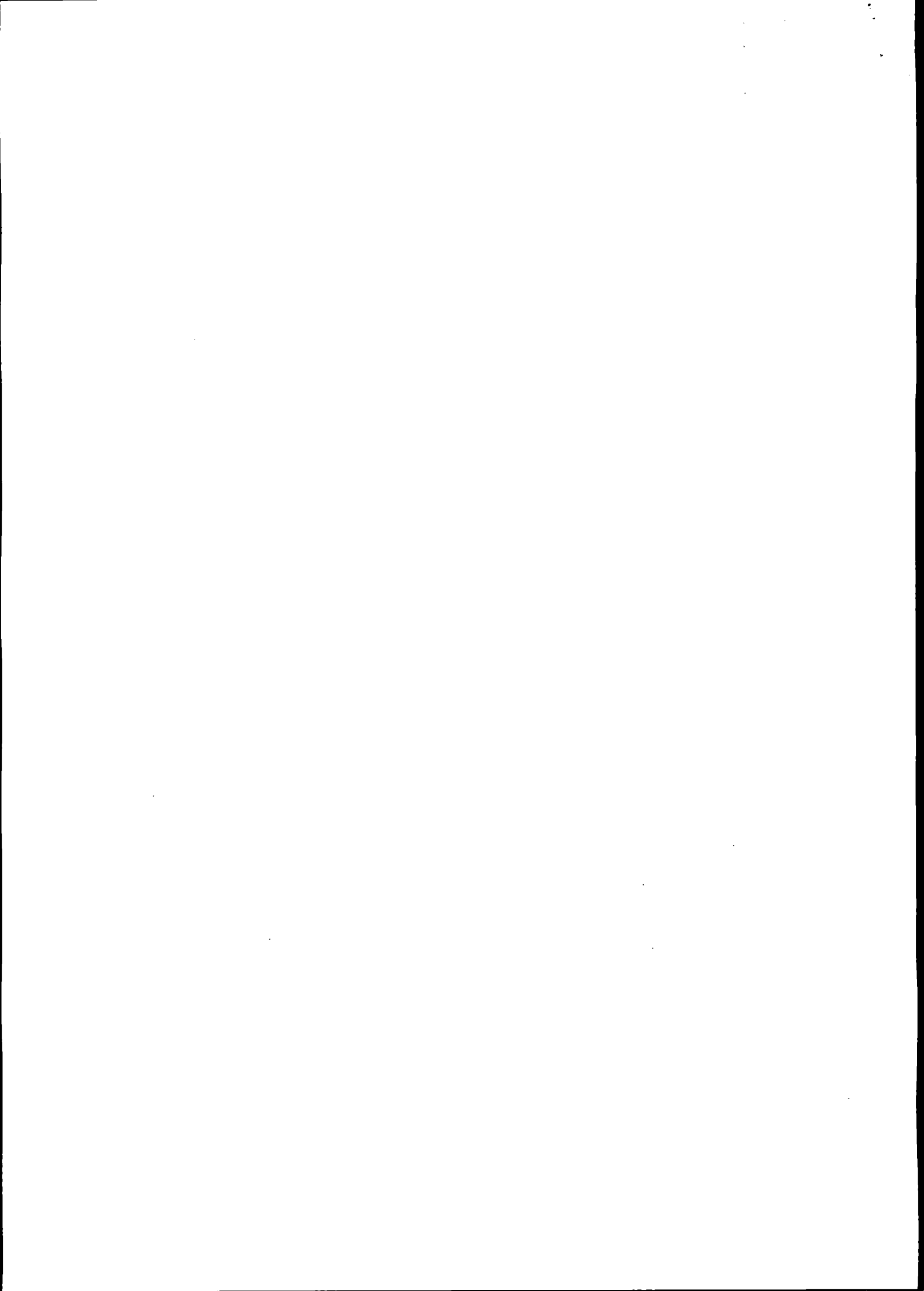



COMÉRCIO DE CARNES E ALIMENTOS ESTRELA LTDA EPP
CNPJ: 15.280.224/0001-71 I.E.: 9059066908
RUA FLORIANÓPOLIS, 984, CENTRO, PATO BRAGADO/PR
FONE: (45) 3282-1743

Prefeitura do Município de PATO BRAGADO – Pr.

Pregão Presencial n.º 009/2018.

DECLARAÇÃO DE CUMPRIMENTO DOS REQUISITOS DE HABILITAÇÃO

Prezados Senhores:

Pelo presente instrumento, a empresa **COMÉRCIO DE CARNES E ALIMENTOS ESTRELA LTDA EPP**, inscrita no CNPJ n.º **15.280.224/0001-71**, por intermédio de seu representante legal, o Sr.(a) **GEANCARLO DASSOLER**, portador(a) do documento de identidade RG n.º **7.195.173-1**, emitido pela SSP/PR, e do CPF n.º **035.280.239-10**, DECLARA, sob penas da Lei, nos termos do artigo 4º, inciso VII, da Lei 10.520/02, que cumpre plenamente os requisitos de habilitação exigidos no Edital do Pregão acima mencionado.

Por ser expressão da verdade, firmamos o presente.

Pato Bragado, 19 de Fevereiro de 2018.

Geomcarlo Dassoler
GEANCARLO DASSOLER
RG 7.195.173-1/CPF 035.280.239-10
Sócio-Proprietário

15.280.224/0001-71
COMÉRCIO DE CARNES E
ALIMENTOS ESTRELA
LTDA - EPP
Rua Florianópolis, 984 - Centro
85.948-000 - Pato Bragado PR

J

EN

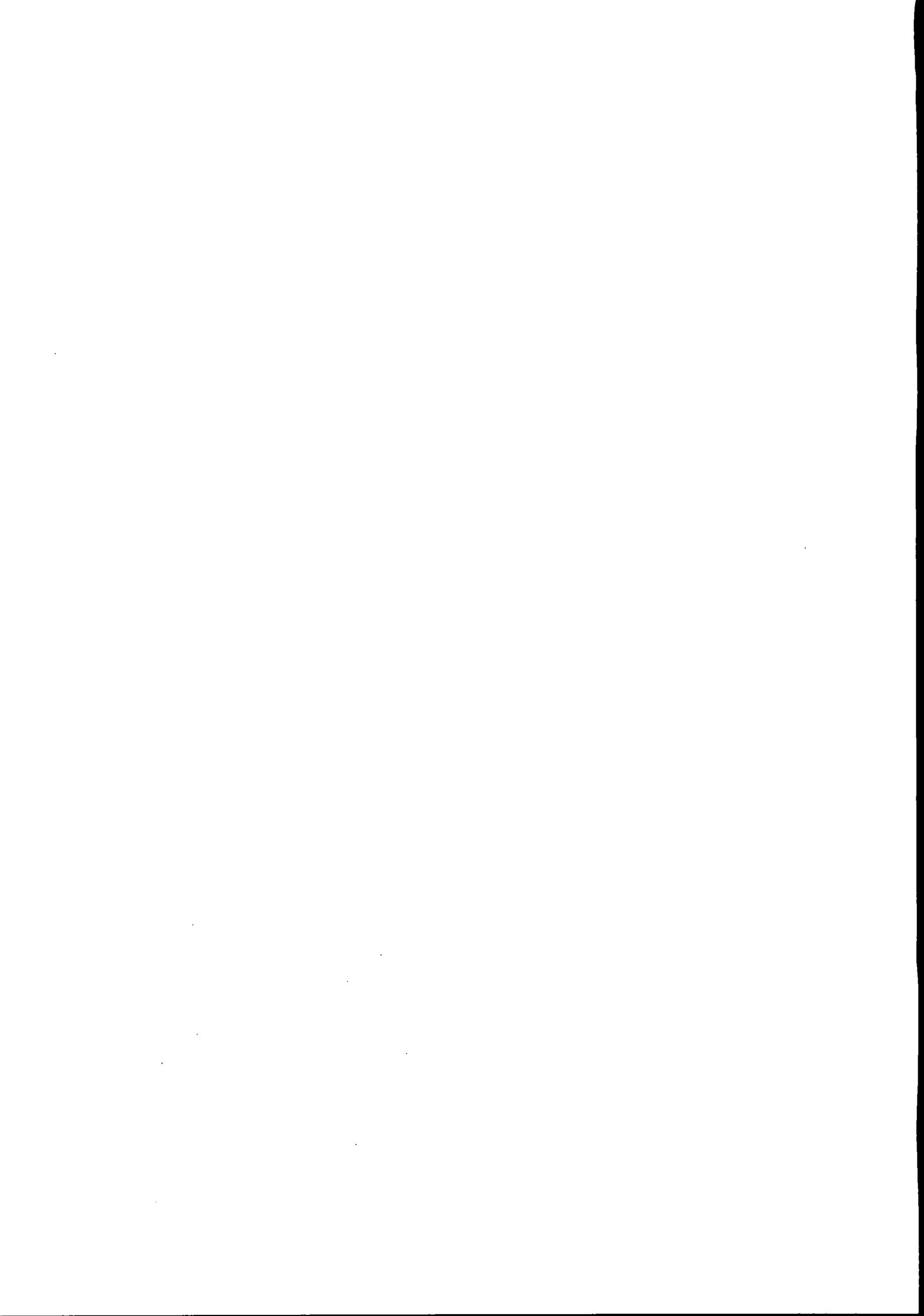

SUPERMERCADO ITAIPU
PATO BRAGADO COMÉRCIO DE ALIMENTOS LTDA
CNPJ: 85.513.521/0001-03
Av. Continental, 721, Centro, Fone 3282-1219.
Pato Bragado - Paraná.

Pato Bragado, 12 de Fevereiro de 2018.

À Comissão de Licitação

Ref: Pregão Presencial nº 009/2018

Prezados Senhores:

Apresentamos e submetemos à apreciação de Vossas Senhorias nossa proposta de preços relativa à futura e eventual entrega de gêneros de alimentação para composição de 1.000 (mil) Cestas Básicas, nos termos do Objeto da Licitação, modalidade Pregão n.º 009/2018, conforme relacionado abaixo:

Item	Qtde	Medida	Descrição Das Mercadorias Com Identificação Da Marca	Valor Unitário	Valor Global
1	1	Litros	Leite Longa Vida Integral, embalagem de 1 litro. TERRA VIVA	3,20	3.200,00
2	2	Latas	Óleo de soja - 900 ml. COPACOL	3,70	7.400,00
3	2	Kg	Feijão preto - tipo 1. FLOR DO SUL	4,49	8.980,00
4	1	Pacotes	Arroz branco - tipo 1- Pacote de 5 Kg. SABOR SUL	14,50	14.500,00
5	1	Pacotes	Farinha de trigo especial - Pacote de 5 Kg. MONA	11,49	11.490,00
6	1	Kg	Farinha de milho (fubá) de boa qualidade, embalagem de 1 Kg. SINHA	3,30	3.300,00
7	1	Kg	Sal Iodado. GARÇA	1,25	1.250,00
8	1	Pacotes	Açúcar cristal - Pacote de 5 Kg. SANTA ISABEL	12,20	12.200,00
9	2	Pacotes	Macarrão de sêmola, pacote de 500 gramas. NINFA	3,70	7.400,00
10	1	Pacotes	Bolacha (água e sal) - embalagem de 400 gramas. NAGA	3,60	3.600,00
11	1	Pacotes	Café em pó de boa qualidade, embalado a vácuo - embalagem de 500 gramas. COPACOL	9,55	9.550,00
VALOR GLOBAL DA PROPOSTA = R\$ 82.870,00					

[Handwritten Signature]
[Handwritten Initials]



Valor Global da Proposta: R\$ 82.870,00 (Oitenta e dois mil oitocentos e setenta reais).

Prazo de validade da proposta de preços: 60 (sessenta) dias corridos.

Prazo de entrega: Os kits de cesta básica deverão ser entregues em local indicado pela Secretaria de Assistência Social e em até 05 dias após a solicitação.

Prazo de vigência: Contrato será de até 12 (doze) meses, contados da data de assinatura do mesmo.

Dados Bancários:

BANCO DO BRASIL

AGENCIA: 859-1

CONTA CORRENTE: 29700-3

Declaramos que, em nossos preços, estão incluídos todos os custos diretos e indiretos para a perfeita entrega do objeto da Licitação em epígrafe, tais como materiais, aparelhos, equipamentos e outros fornecimentos pertinentes, mão de obra, encargos sociais, administração, lucro e qualquer outra despesa incidente sobre os produtos.

Na entrega do objeto da Licitação em pauta, junto à Secretaria Municipal de Assistência Social, observaremos rigorosamente as especificações das normas técnicas ou qualquer outra que garanta a qualidade igual ou superior, assumindo, desde já, a integral responsabilidade pela perfeita entrega e validade do mesmo.

Atenciosamente,

85.513.521/0001-03

Pato Bragado Comércio
de Alimentos Ltda

AV. CONTINENTAL - 721

CNPJ 85.513.521-03 - PATO BRAGADO - SP

PATO BRAGADO COMERCIO DE ALIMENTOS LTDA

CNPJ: 85.513.521/0001-03

JACIR PEDRO GASPERINI

Sócio Administrador

CPF N° 735.219.499-15

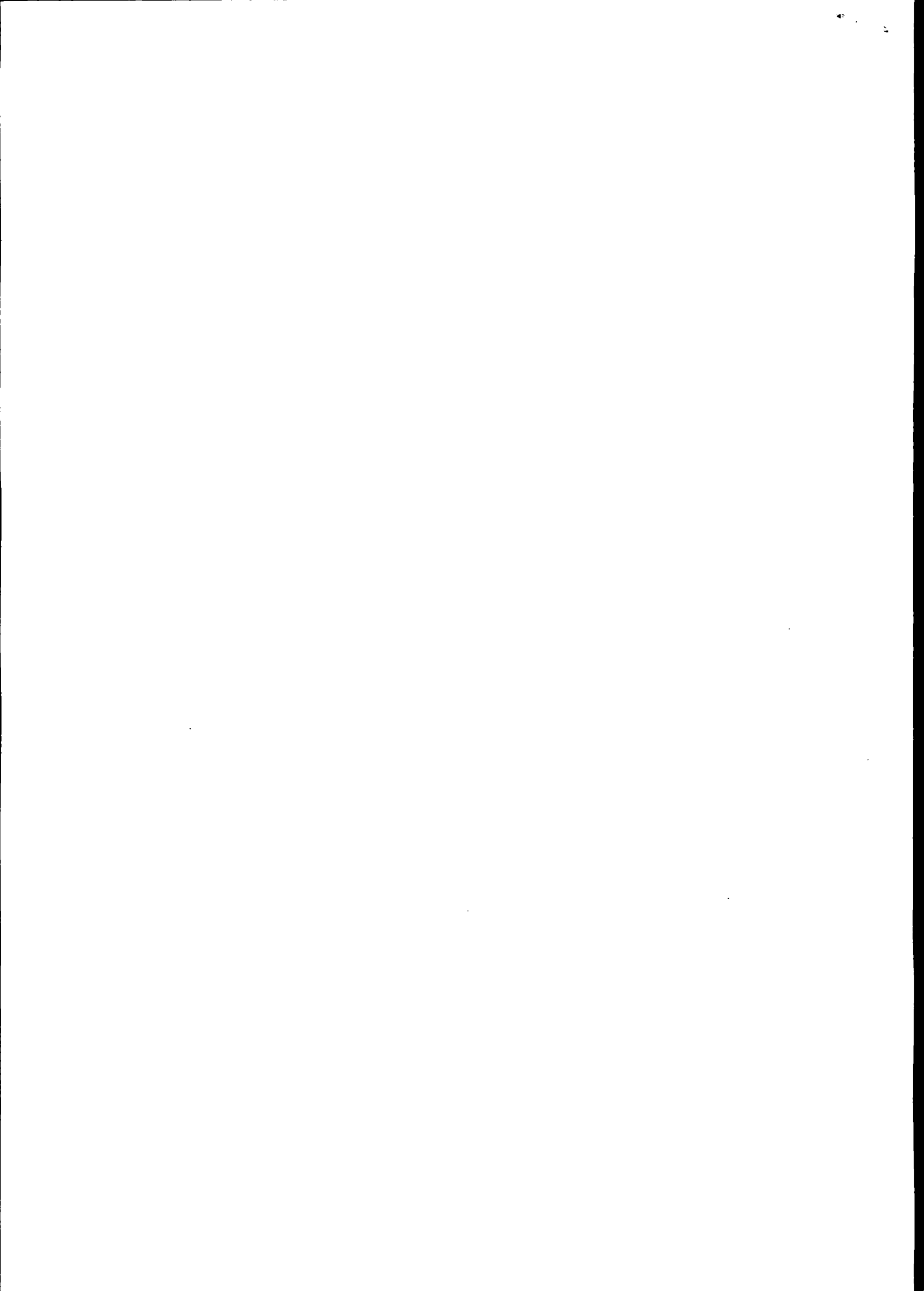



COMÉRCIO DE CARNES E ALIMENTOS ESTRELA LTDA EPP
CNPJ: 15.280.224/0001-71 I.E.: 9059066908
RUA FLORIANÓPOLIS, 984, CENTRO, PATO BRAGADO/PR
FONE: (45) 3282-1743

Pato Bragado, 19 de Fevereiro de 2018.

À Comissão de Licitação

Ref.: Pregão Presencial n.º 009/2018

Prezados Senhores:

Apresentamos e submetemos à apreciação de Vossas Senhorias nossa proposta de preços relativa ao fornecimento de gêneros alimentícios para composição de cestas básicas, tudo conforme descrito no objeto da licitação em epígrafe.

ITEM	QUANT.	MEDIDA	DESCRIÇÃO DOS PRODUTOS	MARCA	VLR. UNIT.	VLR. GLOBAL
1	1	LT	Leite Longa Vida Integral, embalagem de 1 lt	FRIMESA	3,40	3,40
2	2	UND	Óleo de soja – 900 ml;	COPACOL	3,95	7,90
3	2	KG	Feijão preto – tipo 1;	FLOR DO SUL	4,95	9,90
4	1	PCT	Arroz branco – tipo 1 – Pacote de 5kg;	ATENAS	15,75	15,75
5	1	PCT	Farinha de trigo especial – Pacote de 5kg;	NONITA	12,70	12,70
6	1	KG	Farinha de milho (fubá) de boa qualidade;	COSTA CURTA	3,60	3,60
7	1	KG	Sal iodado;	UNIÃO	1,75	1,75
8	1	PCT	Açúcar cristal – Pacote de 5kg;	SANTA ISABEL	12,45	12,45
9	2	PCT	Macarrão de sêmola, pacote de 500grs;	GALO/PARATI/ISABELA	4,00	8,00
10	1	PCT	Bolacha (água e sal) – embalagem de 400 gramas;	FESTIVA	4,70	4,70
11	1	PCT	Café em pó de boa qualidade, embalado a vácuo – embalagem de 500gr	COPACOL	9,85	9,85

O valor por cesta básica é de R\$ 90,00.

O valor global da proposta para 1000 cestas básicas é de R\$ 90.000,00.

Prazo de validade da proposta: 60 dias.

Prazo de entrega: conforme item 16.2 do edital.

Dados Bancários:

Banco: SICREDI

Agencia: 0715

Conta: 36656-0

Declaramos que, em nossos preços, estão incluídos todos os custos diretos e indiretos para a perfeita entrega do objeto desta licitação, tais como materiais, aparelhos, equipamentos e outros fornecimentos pertinentes, mão de obra, encargos sociais, administração, lucro e qualquer outra despesa incidente sobre os serviços.

Na entrega do objeto ora licitado, observaremos rigorosamente as especificações das normas técnicas ou qualquer outra que garanta a qualidade igual ou superior, assumindo, desde já, a integral responsabilidade pela perfeita realização dos trabalhos.

Atenciosamente,

15.280.224/0001-71
COMÉRCIO DE CARNES E
ALIMENTOS ESTRELA
LTDA - EPP

Rua Florianópolis, 984 - Centro
[85.948-000 - Pato Bragado PR]



EDIMAR ANTONIO ESSER EIRELI – ME
CNPJ sob o nº 23.788.874/0001-50
Inscrição Estadual: 90709922-96
Prol. Av. Willy Barth, s/n, Barracão 2,
Parque Industrial III, Pato Bragado/PR,
CEP: 85.948-000
FONE: (45) 3282-1280

Prefeitura do Município de PATO BRAGADO – PR.

Pregão Presencial n.º 009/2018

PROPOSTA DE PREÇOS

EDIMAR ANTONIO ESSER EIRELI – ME
CNPJ sob o nº 23.788.874/0001-50
Inscrição Estadual: 90709922-96
Prol. Av. Willy Barth, s/n, Barracão 2
Parque Industrial III,
Pato Bragado/PR,
CEP: 85.948-000
FONE: (45) 3282-1280

Pato Bragado/PR, 19 de fevereiro de 2018

À Comissão de Licitação

Ref.: Pregão Presencial nº 009/2018

Prezados Senhores:

Apresentamos e submetemos à apreciação de Vossas Senhorias nossa proposta de preços relativa a aquisição de Gêneros Alimentícios para composição de 1.000(mil) Cestas Básicas, a serem entregues às pessoas carentes, devidamente cadastradas junto a Secretaria de Assistência Social, e devera ser ofertado em conformidade com as condições nele mencionadas, que atendam as seguintes características mínimas abaixo relacionadas, nos termos do objeto da licitação, modalidade Pregão Presencial nº 009/2018.

Item	Qtde	Med.	Descrição Mercadorias	Marca	VL unit	VI Global
01	1	Litros	Leite Longa Vida Integral, embalagem 1 Lt	Lacto	R\$ 3,37	R\$ 3,37
02	2	Latas	Óleo de soja- 900ml	Copacol	R\$3,94	R\$ 7,88
03	2	Kg	Feijão Preto – Tipo 1	Siviero	R\$ 4,94	R\$ 9,88
04	1	Pct	Arroz Branco- Tipo 1- Pacote de 5kg	Atenas	R\$ 15,85	R\$ 15,85
05	1	Pct	Farinha trigo especial- pacote de 5kg	Nonita	R\$ 12,70	R\$ 12,70
06	1	Kg	Farinha de milho(fubá) de boa qualidade,	Colonial	R\$ 3,59	R\$ 3,59

Edimar Esser Eireli
J. B. B.



EDIMAR ANTONIO ESSER EIRELI - ME
CNPJ sob o nº 23.788.874/0001-50
Inscrição Estadual: 90709922-96
ProL. Av. Willy Barth, s/n, Barracão 2,
Parque Industrial III, Pato Bragado/PR,
CEP: 85.948-000
FONE: (45) 3282-1280

			embalagem de 1KG			
07	1	Kg	Sal iodado;	Pluma	R\$ 1,72	R\$ 1,72
08	1	Pct	Açucar cristal - Pacote de 5Kg	Casa Branca	R\$ 12,45	R\$ 12,45
09	2	Pcts	Macarrão de sêmola, pacote de 500grs	Ninfa	R\$ 4,00	R\$ 8,00
10	1	Pcte	Bolacha(água sal)- embalagem de 400 gramas	Naga	R\$ 4,70	R\$ 4,70
11	1	Pcte	Café em pó de boa qualidade, embalado a vácuo- embalagem de 500gr	Itamaraty	R\$ 9,86	R\$ 9,86
TETO MAXIMO POR CESTA BÁSICA: R\$ 90,00(noventa reais)						

Valor Global por Cesta Básica: R\$ 90,00 (noventa reais).

O prazo de validade da proposta de preços é de 60 (sessenta) dias a contar da data da sessão publica do Pregão .

Prazo de entrega: A entrega das cestas básicas às famílias beneficiadas será feita mensalmente, em data previamente agendada pela Secretaria Municipal de Assistência Social, diretamente na sede da Licitante vencedora deste certame tenha sede fora do município de Pato Bragado deverá indicar um local adequado aonde as cestas básicas serão distribuídas as famílias, mediante apresentação de autorização assinada pelo responsável da Secretaria de Assistência Social. As cestas deverão ser entregues nos dias e horários agendados, em embalagem apropriada. Os produtos a serem entregues deverão atender as condições mínimas propostas pela Licitante, na respectiva Proposta de Preços apresentada, e ter validade mínima de 06(seis) meses, contados da data da entrega.

Dados Bancários: Banco do Brasil AG: 4029 C/c: 9.619-9

Declaramos que, em nossos preços, estão incluídos todos os custos diretos e indiretos para a perfeita entrega do objeto desta licitação, tais como materiais, aparelhos, equipamentos e outros fornecimentos pertinentes, mão de obra, encargos sociais, administração, lucro e qualquer outra despesa incidente sobre os serviços.

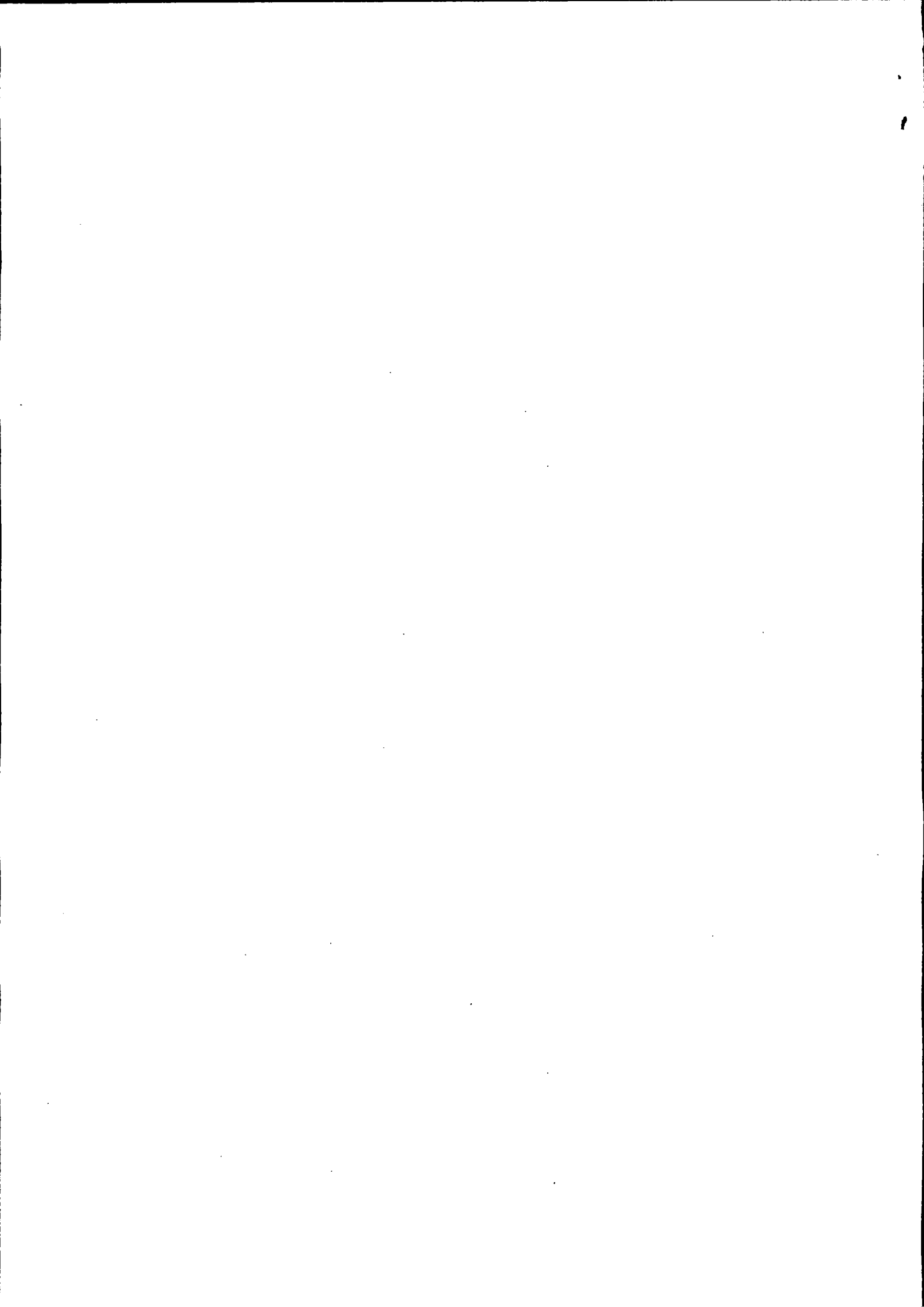

EDIMAR ANTONIO ESSER EIRELI - ME
CNPJ sob o nº 23.788.874/0001-50
Inscrição Estadual: 90709922-96
ProL. Av. Willy Barth, s/n, Barracão 2,
Parque Industrial III, Pato Bragado/PR,
CEP: 85.948-000
FONE: (45) 3282-1280

Na entrega do objeto ora licitado, observaremos rigorosamente as especificações das normas técnicas ou qualquer outra que garanta a qualidade igual ou superior, assumindo, desde já, a integral responsabilidade pela perfeita realização dos trabalhos.

Atenciosamente,

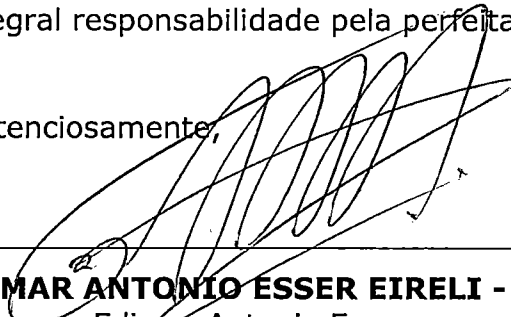

EDIMAR ANTONIO ESSER EIRELI - ME
Edimar Antonio Esser
RG 1.788.853-6 / CPF 706.115.999-53
Titular

J. G. M.

EA





LW REPRESENTAÇÕES COMERCIAIS

M. LUZANI COMÉRCIO DE ALIMENTOS EIRELI – ME

CNPJ: 24.750.592/0001-27 IE: 90721176-27

Av. Willy Barth, 2856 CEP: 85948-000

Pato Bragado – Paraná

ANEXO VIII - PROPOSTA DE PREÇOS

À Comissão de Licitação

Ref.: PREGÃO PRESENCIAL n.º 009/2018

Prezados Senhores:

Apresentamos e submetemos à apreciação de Vossas Senhorias nossa proposta de preços relativa

A presente licitação tem por objeto a aquisição de gêneros de alimentação para composição de até 1000 (mil) kits de cestas básicas, para distribuição gratuita Pregão n.º 009/2018, conforme relacionado abaixo:

Item	Qdd	Descrição	Marca	R\$Unit	R\$ Total
01	01Lt	Leite Longa Vida Integral, embalagem de 1 lt	Líder	2,90	2,90
02	02Un	Óleo de soja – 900 ml;	Copacol	3,70	7,40
03	02Kg	Feijão preto – tipo 1;	Sta Izabel	3,50	7,00
04	01Pct	Arroz branco – tipo 1 – Pacote de 5 kg;	Caiua	11,00	11,00
05	01Pct	Farinha de trigo especial – Pacote de 5kg;	Esperanza	9,90	9,90
06	01Kg	Farinha de milho (fubá) de boa qualidade, embalagem de 1 KG	Costa Curta	2,90	2,90
07	01Kg	Sal iodado;	União	1,25	1,25
08	01Pct	Açúcar cristal – Pacote de 5kg;	Minda	9,90	9,90
09	02Pct	Macarrão de sêmola, pacote de 500grs;	Todeschini	2,25	4,50
10	01Pct	Bolacha (água e sal) – embalagem de 400 gramas;	Naga	4,25	4,25
11	01Pct	Café em pó boa qualidade, embalado a vácuo – embalagem 500gr	Copacol	9,0	9,00
TOTAL				70,00	

Valor total de cada cesta básica: R\$ 70,00 (Setenta reais).

Valor total da proposta: R\$ 70.000,00 (Setenta mil reais).

O prazo de validade da proposta de preços é de 60 dias (sessenta) dias corridos.

Entrega conforme edital, segundo necessidade.

Dados Bancários: Caixa Agncia: 1268 OP: 003 Conta: 2312-0

Declaramos que, em nossos preços, estão incluídos todos os custos diretos e indiretos para a perfeita entrega do objeto desta licitação, tais como materiais, aparelhos, equipamentos e outros fornecimentos pertinentes, mão de obra, encargos sociais, administração, lucro e qualquer outra despesa incidente sobre os serviços.

Na entrega do objeto ora licitado, observaremos rigorosamente as especificações das normas técnicas ou qualquer outra que garanta a qualidade igual ou superior, assumindo, desde já, a integral responsabilidade pela perfeita realização dos trabalhos.

Atenciosamente,

Pato Bragado, 19 de Fevereiro de 2018.

24.750.592/0001-27

M. LUZANI COMERCIO
DE ALIMENTOS EIRELI - ME

MARCIANI LUZANI

CPF: 037.027.449-08

RG: 7.382.989-5

2ª ALTERAÇÃO DO ATO CONSTITUTIVO
M. LUZANI COMERCIO DE ALIMENTOS EIRELI – ME
CNPJ/MF: nº 24.750.592/0001-27
NIRE: 416.0044810-3

Folha: 1 de 4

MARCIANI LUZANI, brasileira, solteira, nascida em 04/11/1993, natural de Marechal Candido Rondon-PR, Empresaria, inscrita no CPF/MF sob nº. 037.027.449-08, portadora da carteira de identidade RG nº. 73829895/SSP-PR, residente e domiciliada na Rua João Azeredo de Sousa, 1033, Distrito São Clemente, Santa Helena-PR, CEP: 85892-000, TITULAR da EIRELI que gira sob o nome empresarial de **M. LUZANI COMERCIO DE ALIMENTOS EIRELI – ME**, com sede e domicilio na Avenida Willy Barth, 2856, Fundos, Centro, Pato Bragado-PR, CEP: 85.948-000, inscrita no CNPJ/MF sob nº 24.750.592/0001-27, registrada na junta comercial do Paraná sob NIRE nº 416.0044810-3 em 09/05/2016, RESOLVE alterar a EIRELI (Empresa Individual de Responsabilidade Limitada), mediante as seguintes clausulas:

CLÁUSULA PRIMEIRA: A titular resolve Re-Ratificar o ano de nascimento no preâmbulo da 1ª alteração do ato constitutivo registrada sob NIRE: 416.0044810-3 em 16/06/2016, protocolo nº 163932441 de 15/06/2016 onde consta : nascida em 04/11/1993, devendo constar: **nascida em 04/11/1983**.

CLAUSULA SEGUNDA: O capital social que é de R\$ 88.000,00 (oitenta e oito mil reais) dividido em 88.000 (oitenta e oito mil) quotas de capital no valor nominal de R\$ 1,00 (um real) cada uma, totalmente subscrito e integralizado em moeda corrente nacional, é elevado para R\$ 93.700,00 (noventa e três mil e setecentos reais) divididos em 93.700 (noventa e três mil e setecentas) quotas de capital no valor nominal de R\$ 1,00 (um real) cada uma, sendo que o aumento do capital foi de R\$ 5.700,00 (cinco mil e setecentos reais) divididos em 5.700 (cinco mil e setecentas) quotas de capital no valor nominal de R\$ 1,00 (um real) cada uma, inteiramente subscrito e integralizado neste ato, em moeda corrente do país.

CLÁUSULA TERCEIRA: O capital social será de 93.700,00 (noventa e três mil e setecentos reais), expresso em moeda corrente, equivalente a 93.700 (noventa e três mil e setecentas) quotas de valor nominal R\$ 1,00 (Um real), integralizadas, neste ato em moeda corrente do País, pelo titular:

Nome	(%)	Quotas	Valor R\$
MARCIANI LUZANI	100	93.700	93.700,00

CLÁUSULA QUARTA: Permanecem inalteradas as demais clausulas vigentes que não colidirem com as disposições do presente instrumento.



CERTIFICO O REGISTRO EM 21/03/2017 13:12 SOB Nº 20171637330.
PROTOCOLO: 171637330 DE 21/03/2017. CÓDIGO DE VERIFICAÇÃO:
11701048163. NIRE: 41600448103.
M. LUZANI COMERCIO DE ALIMENTOS EIRELI - ME

Libertad Bogus
SECRETÁRIA-GERAL
CURITIBA, 21/03/2017
www.empresafacil.pr.gov.br

2ª ALTERAÇÃO DO ATO CONSTITUTIVO
M. LUZANI COMERCIO DE ALIMENTOS EIRELI – ME
CNPJ/MF: nº 24.750.592/0001-27
NIRE: 416.0044810-3

Folha: 2 de 4

CLAUSULA QUINTA: À vista da modificação ora ajustada, consolida-se o contrato social que passa a ter a seguinte redação:

CONSOLIDAÇÃO DO ATO CONSTITUTIVO
M. LUZANI COMERCIO DE ALIMENTOS EIRELI – ME
CNPJ/MF: 24.750.592/0001-27
NIRE: 416.0044810-3

MARCIANI LUZANI, brasileira, solteira, nascida em 04/11/1993, natural de Marechal Cândido Rondon-PR, Empresaria, inscrita no CPF/MF sob nº. 037.027.449-08, portadora da carteira de identidade RG nº. 73829895/SSP-PR, residente e domiciliada na Rua João Azeredo de Sousa, 1033, Distrito São Clemente, Santa Helena-PR, CEP: 85892-000, TITULAR da EIRELI que gira sob o nome empresarial de **M. LUZANI COMERCIO DE ALIMENTOS EIRELI – ME**, com sede e domicílio na Avenida Willy Barth, 2856, Fundos, Centro, Pato Bragado-PR, CEP: 85.948-000, inscrita no CNPJ/MF sob nº 24.750.592/0001-27, registrada na junta comercial do Paraná sob NIRE nº 416.0044810-3 em 09/05/2016, resolve consolidar a EIRELI (Empresa Individual de Responsabilidade Limitada), mediante as seguintes cláusulas:

[Handwritten signature]

CLAUSULA PRIMEIRA: A presente gira sob a denominação de **M. LUZANI COMERCIO DE ALIMENTOS EIRELI – ME**, com sede e domicílio na Avenida Willy Barth, 2856, Fundos, Centro, Pato Bragado-PR, CEP: 85.948-000, podendo, a qualquer tempo, a critério de sua titular, abrir filiais em qualquer parte do território nacional.

CLAUSULA SEGUNDA: A empresa tem por objeto social: **MINIMERCADO, AÇOUGUE E PRODUTOS DE PADARIA PARA REVENDA; COMERCIO VAREJISTA DE ARTIGOS DO VESTUÁRIO MASCULINO, FEMININO, INFANTIL E ACESSÓRIOS; ROUPA INTIMA, CALÇADOS E ARTIGOS ESPORTIVOS, COMERCIO VAREJISTA DE ARTIGOS DE CAMA, MESA E BANHO E ENXOVAIS COMPLETOS, COMERCIO VAREJISTA DE MOVEIS E ELETRODOMESTICOS, APARELHOS ELETRONICOS, ELETROPORTATEIS, INSTRUMENTOS MUSICAIS, COMERCIO VAREJISTA DE BRINQUEDOS E ARTIGOS RECREATIVOS; COMERCIO VAREJISTA DE ARTIGOS ESCOLARES E PAPELARIA, BIJUTERIAS, JÓIAS, RELOJOARIA E OPTICA; COMERCIO VAREJISTA DE TECIDOS, CORTINAS E AVIAMENTOS; COMERCIO**

[Handwritten signatures: Juan, BA, EL]



CERTIFICO O REGISTRO EM 21/03/2017 13:12 SOB Nº 20171637330.
PROTOCOLO: 171637330 DE 21/03/2017. CÓDIGO DE VERIFICAÇÃO:
11701048163. NIRE: 41600448103.
M. LUZANI COMERCIO DE ALIMENTOS EIRELI – ME

Libertad Bogus
SECRETÁRIA-GERAL
CURITIBA, 21/03/2017
www.empresafacil.pr.gov.br



2ª ALTERAÇÃO DO ATO CONSTITUTIVO
M. LUZANI COMERCIO DE ALIMENTOS EIRELI – ME
CNPJ/MF: nº 24.750.592/0001-27
NIRE: 416.0044810-3

Folha: 3 de 4

VAREJISTA DE MATERIAIS DE CONSTRUÇÃO, MATERIAL ELÉTRICO, E MATERIAL HIDRÁULICO, PRODUTOS DE LIMPEZA E ARTIGOS PARA PISCINA E TRATAMENTO DE AGUA; COMERCIO VAREJISTA DE MAQUINAS DE COSTURA E UTENSILIOS DOMESTICOS, COMERCIO VAREJISTA DE ARTIGOS DE INFORMATICA, EQUIPAMENTOS DE SOM E IMAGEM, E BEM COMO PRESTAÇÃO DE SERVIÇOS DE INSTRUTOR DE DANÇA

CLÁUSULA TERCEIRA: A empresa iniciou as suas atividades em 10/05/2016 e seu prazo de duração é indeterminado. É garantida a continuidade da pessoa jurídica diante do impedimento por força maior ou impedimento temporário ou permanente do titular, podendo a empresa ser alterada para atender uma nova situação.

CLAUSULA QUARTA: O capital social é de R\$ 93.700,00 (noventa e três mil e setecentos reais) dividido em 93.700 (noventa e três mil e setecentas) quotas, no valor nominal de R\$ 1,00 (um real) cada, o qual esta totalmente integralizado em moeda corrente nacional do País

CLAUSULA QUINTA: A empresa é administrada pela sua titular **MARCIANI LUZANI**, a quem cabe dentre outras atribuições, a representação ativa e passiva, judicial e extrajudicial, desta EIRELI, sendo a responsabilidade do titular limitada ao capital integralizado.

CLÁUSULA SEXTA: A titular declara, sob as penas da lei, de que não está impedida, por lei e nem condenada ou que se encontra sob os efeitos de condenação, que a proíba de exercer a administração desta EIRELI, bem como não esta impedida, ou em virtude de condenação criminal, ou por se encontrar sob os efeitos dela, a pena que vede, ainda que temporariamente, o acesso a cargos públicos ou crime falimentar, de prevaricação, peita ou suborno, concussão, peculato, ou contra a economia popular, contra o sistema financeiro nacional, contra normas de defesa de concorrência, contra as relações de consumo, fé publica ou a propriedade. (Art. 1.011, § 1º, CC/2002).

CLÁUSULA SETIMA: O término da cada exercício social será encerrado em 31 de dezembro do ano civil, com a apresentação do balanço patrimonial e resultado econômico do ano fiscal.

CLAUSULA OITAVA: Declara a titular da EIREL, para os devidos fins e efeitos de direito, que a mesma não participa de nenhuma outra empresa, pessoa jurídica dessa modalidade.

CLÁUSULA NONA: A responsabilidade do titular limitada ao capital integralizado da empresa que será regida pelo regime jurídico da empresa Limitada e supletivamente pela lei da Sociedade Anônima.



CERTIFICO O REGISTRO EM 21/03/2017 13:12 SOB Nº 20171637330.
PROTOCOLO: 171637330 DE 21/03/2017. CÓDIGO DE VERIFICAÇÃO:
11701048163. NIRE: 41600448103.
M. LUZANI COMERCIO DE ALIMENTOS EIRELI - ME

Libertad Bogus
SECRETARIA-GERAL
CURITIBA, 21/03/2017
www.empresafacil.pr.gov.br

2ª ALTERAÇÃO DO ATO CONSTITUTIVO
M. LUZANI COMERCIO DE ALIMENTOS EIRELI – ME
CNPJ/MF: nº 24.750.592/0001-27
NIRE: 416.0044810-3

Folha: 4 de 4

CLÁUSULA DÉCIMA: Fica eleito o foro de Marechal Candido Rondon-PR para resolver quaisquer litígios oriundos do presente Ato.

E, por estar assim justo e contratado, lavra, data e assina o presente instrumento particular de alteração da Empresa Individual de Responsabilidade Limitada, EIRELI, em via única, obrigando-se fielmente por si e seus herdeiros a cumpri-lo em todos os seus termos.

Pato Bragado-PR, 08 de março de 2017

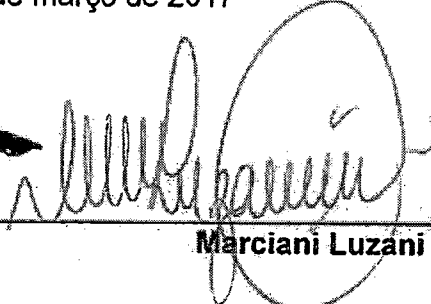
Marciani Luzani

SERVIÇO NOTARIAL DISTRITAL DE SÃO CLEMENTE
Av. João Azeredo de Souza, 745, São Clemente, Santa Helena -PR.
Tel: (45) 3275-1235. CNPJ: 78.101.029/0001-57.
Reconheço a(s) firma(s) SUPRA por VERDADEIRA de
MARCIANI LUZANI como M. LUZANI COMERCIO DE ALIMENTOS
EIRELI- ME
São Clemente-PR, 15 de Março de 2.017.

() Karen Lúcia Cordeiro Andersen – Tabeliã.
() Dilma dos Santos Camargo - Escrevente Substituta.
(x) Fernanda Danielli Schmidt - Escrevente Substituta
Selo Digital: xbf9 . 5JENK . z3GAt. - a9YPQ . 2pqG9
(Consulte em: www.funarpen.com.br)

CARTÓRIO DISTRITAL SÃO CLEMENTE.
Karen Lucia Cordeiro Andersen
Tabeliã
Fernanda Danielli Schmidt
Escrevente Substituta
Dilma dos Santos Camargo
Escrevente Substituta
DISTRITO DE SÃO CLEMENTE
Comarca de Santa Helena - Par



CERTIFICO O REGISTRO EM 21/03/2017 13:12 SOB Nº 20171637330.
PROTOCOLO: 171637330 DE 21/03/2017. CÓDIGO DE VERIFICAÇÃO:
11701048163. NIRE: 41600448103.
M.LUZANI COMERCIO DE ALIMENTOS EIRELI – ME

Libertad Bogus
SECRETÁRIA-GERAL
CURITIBA, 21/03/2017
www.empresafacil.pr.gov.br

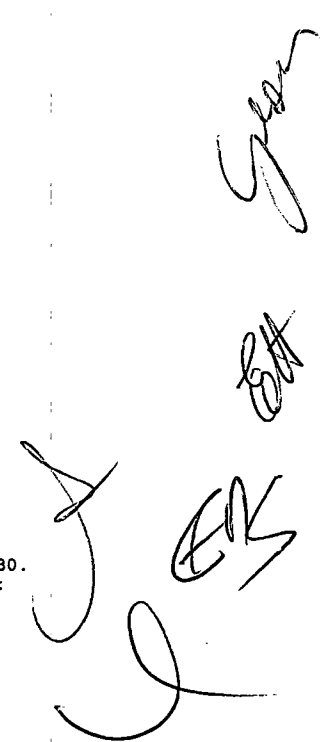

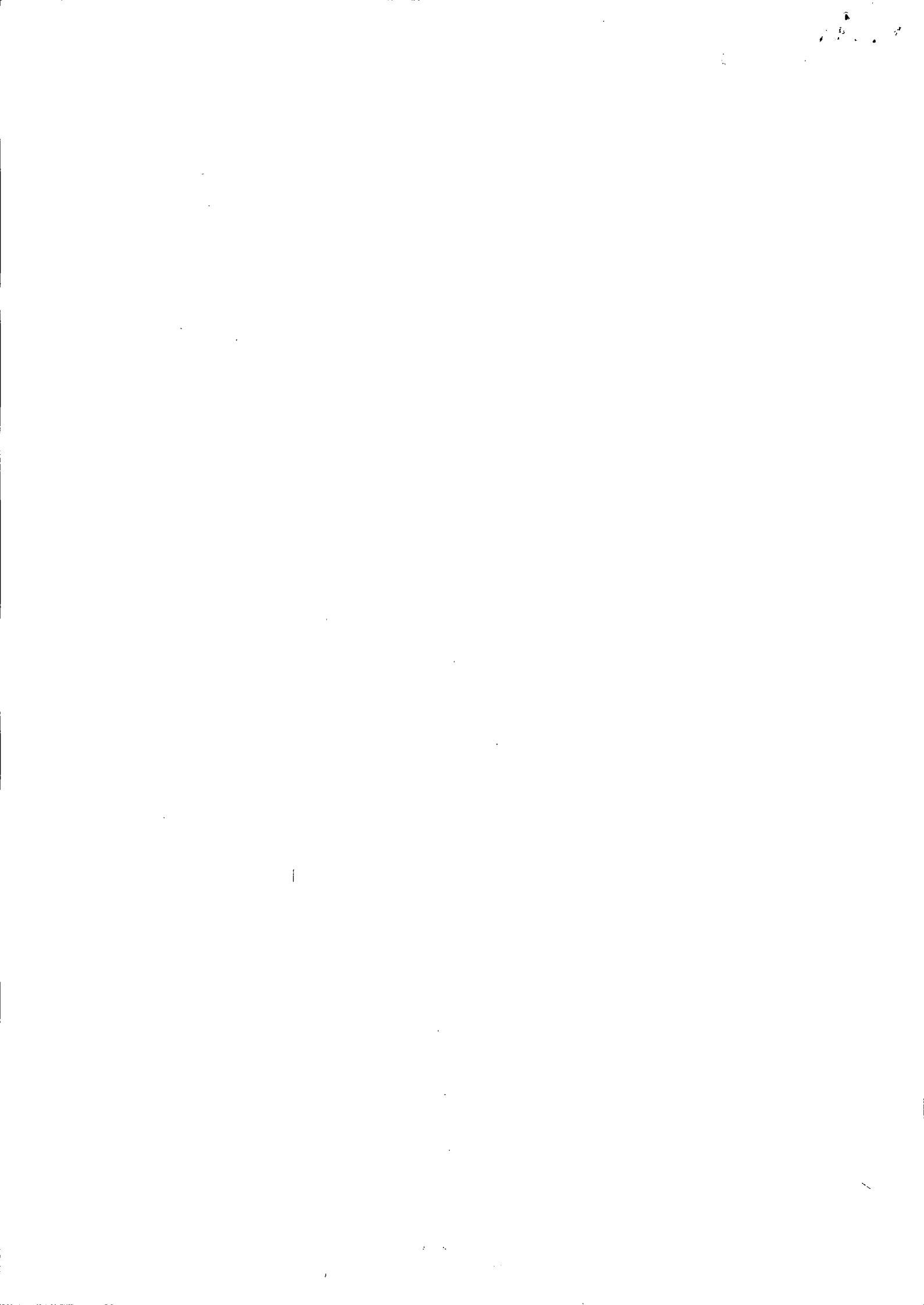

SECRETARIA DE SEGURANÇA PÚBLICA
 INSTITUTO DE IDENTIFICAÇÃO

RG. 7.323.933-3

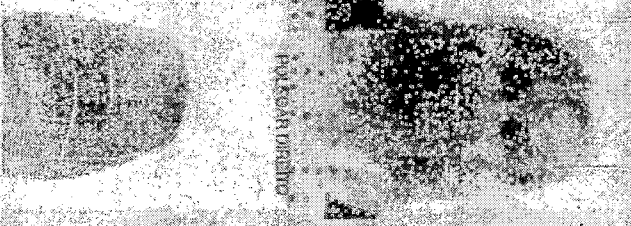

SECRETARIA DE SEGURANÇA PÚBLICA
 INSTITUTO DE IDENTIFICAÇÃO

CARTEIRA DE IDENTIDADE

VALIDA EM TODO O TERRITÓRIO NACIONAL

REGISTRO: 7.323.933-3 DATA DE EXPEDIÇÃO: 29/11/2012

NOME: MARCIAN LIZANI

FILIAÇÃO: MARCIAN LIZANI

NATURA: CIVIL RACIA: BRANCA DATA DE NASCIMENTO: 04/11/1983

ENDEREÇO: RUA S. ANTONIA, 149, S. JOSE CLEMENTE
 CIDADE: SÃO PAULO - SP

CPF: 000.000.000-00

ESTADO: SP

LEI Nº 7.115 DE 20/06/83

J

ERK

J

ERK

Comprovante de Inscrição e de Situação Cadastral

Contribuinte,

Confira os dados de Identificação da Pessoa Jurídica e, se houver qualquer divergência, providencie junto à RFB a sua atualização cadastral.

		REPÚBLICA FEDERATIVA DO BRASIL CADASTRO NACIONAL DA PESSOA JURÍDICA	
NÚMERO DE INSCRIÇÃO 24.750.592/0001-27 MATRIZ	COMPROVANTE DE INSCRIÇÃO E DE SITUAÇÃO CADASTRAL		DATA DE ABERTURA 09/05/2016
NOME EMPRESARIAL M.LUZANI COMERCIO DE ALIMENTOS EIRELI - ME			
TÍTULO DO ESTABELECIMENTO (NOME DE FANTASIA) LW REPRESENTACOES COMERCIAIS			
CÓDIGO E DESCRIÇÃO DA ATIVIDADE ECONÔMICA PRINCIPAL 47.12-1-00 - Comércio varejista de mercadorias em geral, com predominância de produtos alimentícios - minimercados, mercearias e armazéns			
CÓDIGO E DESCRIÇÃO DAS ATIVIDADES ECONÔMICAS SECUNDÁRIAS 47.83-1-02 - Comércio varejista de artigos de relojoaria 47.42-3-00 - Comércio varejista de material elétrico 47.51-2-01 - Comércio varejista especializado de equipamentos e suprimentos de informática 47.55-5-01 - Comércio varejista de tecidos 47.53-9-00 - Comércio varejista especializado de eletrodomésticos e equipamentos de áudio e vídeo 47.61-0-03 - Comércio varejista de artigos de papelaria 47.63-6-02 - Comércio varejista de artigos esportivos 47.55-5-03 - Comercio varejista de artigos de cama, mesa e banho 47.89-0-01 - Comércio varejista de suvenires, bijuterias e artesanatos 47.22-9-01 - Comércio varejista de carnes - açougues 47.56-3-00 - Comércio varejista especializado de instrumentos musicais e acessórios 47.83-1-01 - Comércio varejista de artigos de joalheria 47.63-6-01 - Comércio varejista de brinquedos e artigos recreativos 47.44-0-99 - Comércio varejista de materiais de construção em geral 47.74-1-00 - Comércio varejista de artigos de óptica 47.81-4-00 - Comércio varejista de artigos do vestuário e acessórios 47.82-2-01 - Comércio varejista de calçados 47.44-0-03 - Comércio varejista de materiais hidráulicos 47.59-8-01 - Comércio varejista de artigos de tapeçaria, cortinas e persianas 47.44-0-05 - Comércio varejista de materiais de construção não especificados anteriormente			
CÓDIGO E DESCRIÇÃO DA NATUREZA JURÍDICA 230-5 - Empresa Individual de Responsabilidade Limitada (de Natureza Empresári			
LOGRADOURO AV WILLY BARTH	NÚMERO 2856	COMPLEMENTO FUNDOS	
CEP 85.948-000	BARRIO/DISTRITO CENTRO	MUNICÍPIO PATO BRAGADO	UF PR
ENDEREÇO ELETRÔNICO		TELEFONE (45) 3282-1240	
ENTE FEDERATIVO RESPONSÁVEL (EFR) *****			
SITUAÇÃO CADASTRAL ATIVA		DATA DA SITUAÇÃO CADASTRAL 09/05/2016	
MOTIVO DE SITUAÇÃO CADASTRAL			
SITUAÇÃO ESPECIAL		DATA DA SITUAÇÃO ESPECIAL	

grom

SA

EP

Q



REPÚBLICA FEDERATIVA DO BRASIL
CADASTRO NACIONAL DA PESSOA JURÍDICA

NÚMERO DE INSCRIÇÃO
24.750.592/0001-27
MATRIZ

**COMPROVANTE DE INSCRIÇÃO E DE SITUAÇÃO
CADASTRAL**

DATA DE ABERTURA
09/05/2016

NOME EMPRESARIAL
M.LUZANI COMERCIO DE ALIMENTOS EIRELI - ME

CÓDIGO E DESCRIÇÃO DAS ATIVIDADES ECONÓMICAS SECUNDÁRIAS
47.54-7-01 - Comércio varejista de móveis
85.92-9-01 - Ensino de dança
47.59-8-99 - Comércio varejista de outros artigos de uso pessoal e doméstico não especificados anteriormente
47.89-0-05 - Comércio varejista de produtos saneantes domissanitários
47.21-1-02 - Padaria e confeitaria com predominância de revenda
47.55-5-02 - Comercio varejista de artigos de armarinho

CÓDIGO E DESCRIÇÃO DA NATUREZA JURÍDICA
230-5 - Empresa Individual de Responsabilidade Limitada (de Natureza Empresári

LOGRADOURO
AV WILLY BARTH

NÚMERO
2856

COMPLEMENTO
FUNDOS

CEP
85.948-000

BAIRRO/DISTRITO
CENTRO

MUNICÍPIO
PATO BRAGADO

UF
PR

ENDEREÇO ELETRÔNICO

TELEFONE
(45) 3282-1240

ENTE FEDERATIVO RESPONSÁVEL (EFR)

SITUAÇÃO CADASTRAL
ATIVA

DATA DA SITUAÇÃO CADASTRAL
09/05/2016

MOTIVO DE SITUAÇÃO CADASTRAL

SITUAÇÃO ESPECIAL

DATA DA SITUAÇÃO ESPECIAL

Aprovado pela Instrução Normativa RFB nº 1.634, de 06 de maio de 2016.

Emitido no dia 16/12/2017 às 15:54:09 (data e hora de Brasília).

Página: 2/2

Consulta QSA / Capital Social

Voltar

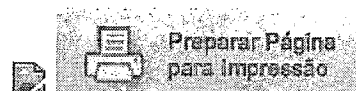

A RFB agradece a sua visita. Para informações sobre política de privacidade e uso, [clique aqui](#).
[Atualize sua página](#)

Handwritten signature

IMPRIMIR

VOLTAR

CAIXA
CAIXA ECONÔMICA FEDERAL**Certificado de Regularidade do FGTS - CRF**

Inscrição: 24750592/0001-27
Razão Social: M LUZANI COMERCIO DE ALIMENTOS EIRELI ME ✓
Nome Fantasia: LW REPRESENTACOES COMERCIAIS
Endereço: AV WILLY BARTH 2856 FUNDOS / CENTRO / PATO BRAGADO / PR /
85948-000

A Caixa Econômica Federal, no uso da atribuição que lhe confere o Art. 7, da Lei 8.036, de 11 de maio de 1990, certifica que, nesta data, a empresa acima identificada encontra-se em situação regular perante o Fundo de Garantia do Tempo de Serviço - FGTS.

O presente Certificado não servirá de prova contra cobrança de quaisquer débitos referentes a contribuições e/ou encargos devidos, decorrentes das obrigações com o FGTS.

Validade: 24/01/2018 a 22/02/2018 ✓

Certificação Número: 2018012418192889330605

Informação obtida em 05/02/2018, às 09:56:23.

A utilização deste Certificado para os fins previstos em Lei está condicionada à verificação de autenticidade no site da Caixa:
www.caixa.gov.br

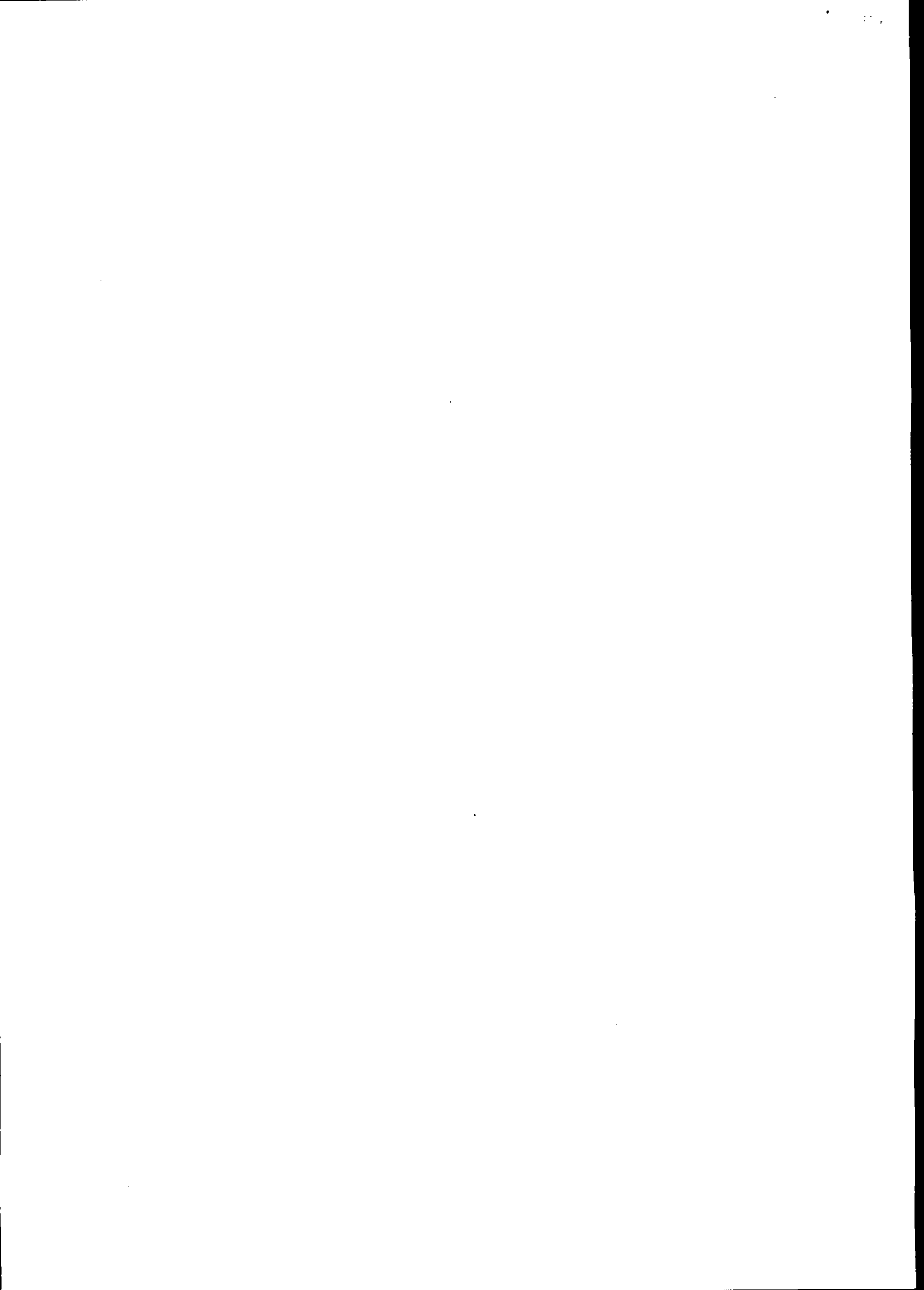



MINISTÉRIO DA FAZENDA
Secretaria da Receita Federal do Brasil
Procuradoria-Geral da Fazenda Nacional

CERTIDÃO NEGATIVA DE DÉBITOS RELATIVOS AOS TRIBUTOS FEDERAIS E À DÍVIDA ATIVA DA UNIÃO

Nome: M.LUZANI COMERCIO DE ALIMENTOS EIRELI - ME ✓
CNPJ: 24.750.592/0001-27

Ressalvado o direito de a Fazenda Nacional cobrar e inscrever quaisquer dívidas de responsabilidade do sujeito passivo acima identificado que vierem a ser apuradas, é certificado que não constam pendências em seu nome, relativas a créditos tributários administrados pela Secretaria da Receita Federal do Brasil (RFB) e a inscrições em Dívida Ativa da União (DAU) junto à Procuradoria-Geral da Fazenda Nacional (PGFN).

Esta certidão é válida para o estabelecimento matriz e suas filiais e, no caso de ente federativo, para todos os órgãos e fundos públicos da administração direta a ele vinculados. Refere-se à situação do sujeito passivo no âmbito da RFB e da PGFN e abrange inclusive as contribuições sociais previstas nas alíneas 'a' a 'd' do parágrafo único do art. 11 da Lei nº 8.212, de 24 de julho de 1991.

A aceitação desta certidão está condicionada à verificação de sua autenticidade na Internet, nos endereços <<http://rfb.gov.br>> ou <<http://www.pgfn.gov.br>>.

Certidão emitida gratuitamente com base na Portaria Conjunta RFB/PGFN nº 1.751, de 2/10/2014.

Emitida às 14:21:27 do dia 25/10/2017 <hora e data de Brasília>.

Válida até 23/04/2018. ✓

Código de controle da certidão: **A314.EE92.DBFC.E6C0**

Qualquer rasura ou emenda invalidará este documento.

[Assinaturas manuscritas]

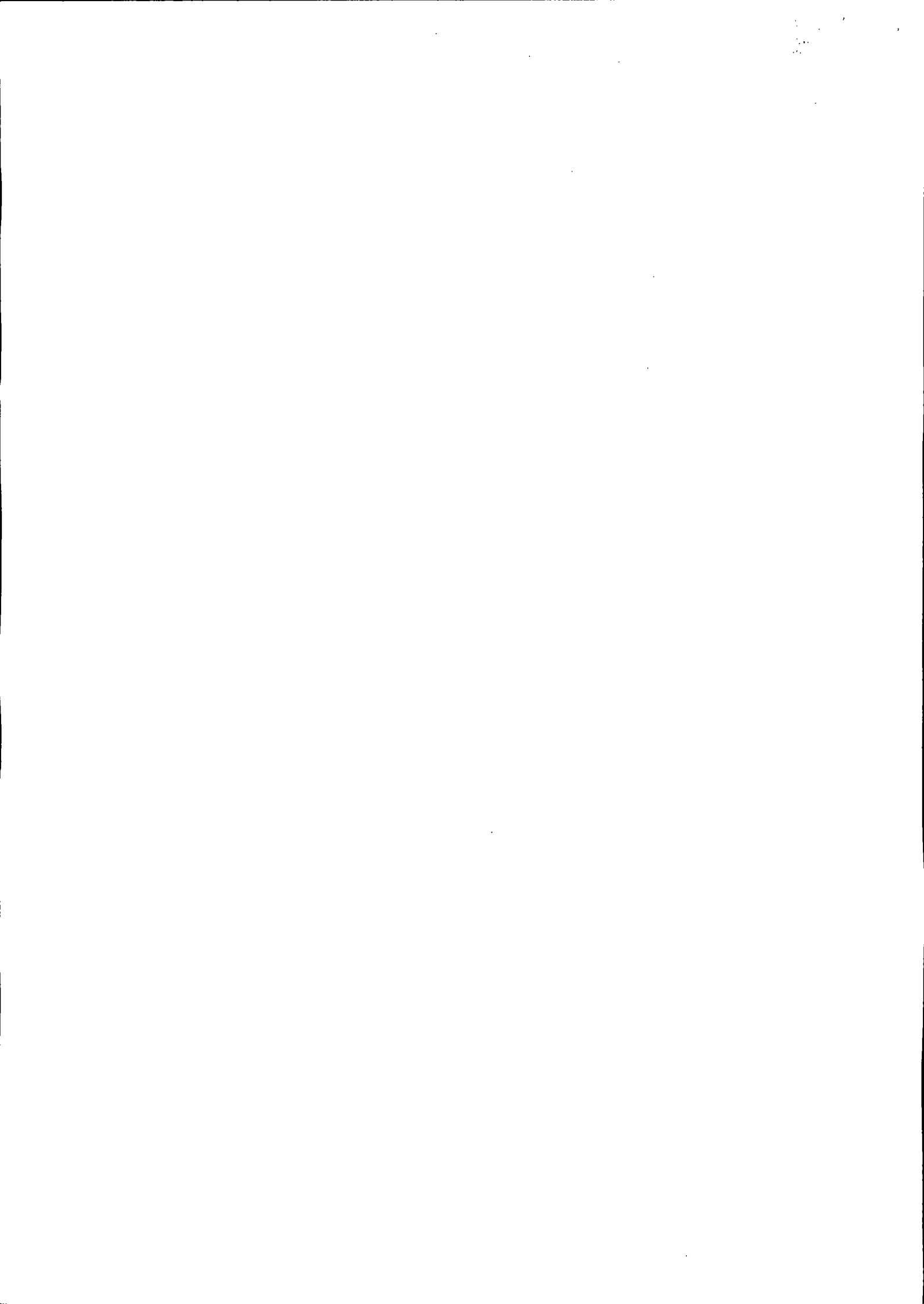

Certidão Negativa
de Débitos Tributários e de Dívida Ativa Estadual
Nº 017581043-85

Certidão fornecida para o CNPJ/MF: **24.750.592/0001-27**

Nome: **M. LUZANI COMERCIO DE ALIMENTOS EIRELI - ME**

Ressalvado o direito da Fazenda Pública Estadual inscrever e cobrar débitos ainda não registrados ou que venham a ser apurados, certificamos que, verificando os registros da Secretaria de Estado da Fazenda, constatamos não existir pendências em nome do contribuinte acima identificado, nesta data.

Obs.: Esta Certidão engloba todos os estabelecimentos da empresa e refere-se a débitos de natureza tributária e não tributária, bem como ao descumprimento de obrigações tributárias acessórias.

Válida até 05/06/2018 - Fornecimento Gratuito

A autenticidade desta certidão deverá ser confirmada via Internet
www.fazenda.pr.gov.br

[Handwritten signatures and initials on the right side of the page]



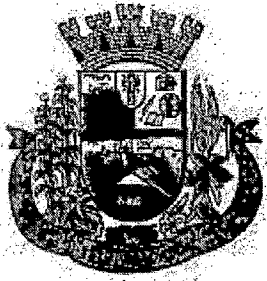

Município de Pato Bragado - PR

Secretaria de Finanças
Departamento de Tributação Municipal

CERTIDÃO NEGATIVA DE DÉBITOS (NADA CONSTA)

CERTIDÃO NR. 1203/2017

O Município de Pato Bragado, por meio do seu Departamento de Tributação e Cadastro Técnico vem através deste Documento Digitalmente Assinado, CERTIFICAR que não constam débitos Tributários e Não Tributários até a presente data da emissão desta Certidão, em nome de:

Contribuinte: M.LUZANI COMERCIO DE ALIMENTOS EIRELI ✓
CPF/CNPJ: 24.750.592/0001-27

Fica reservado o direito da Fazenda Municipal a qualquer tempo apurar débitos que por ventura venham a ser apurados por meio de lançamentos anuais e/ou fiscalizações.

Esta certidão tem validade de 90 dias após sua emissão

Pato Bragado em, 06 de Dezembro de 2017 ✓

Número de Autenticidade: 842590325842590

J
Scm
ERS

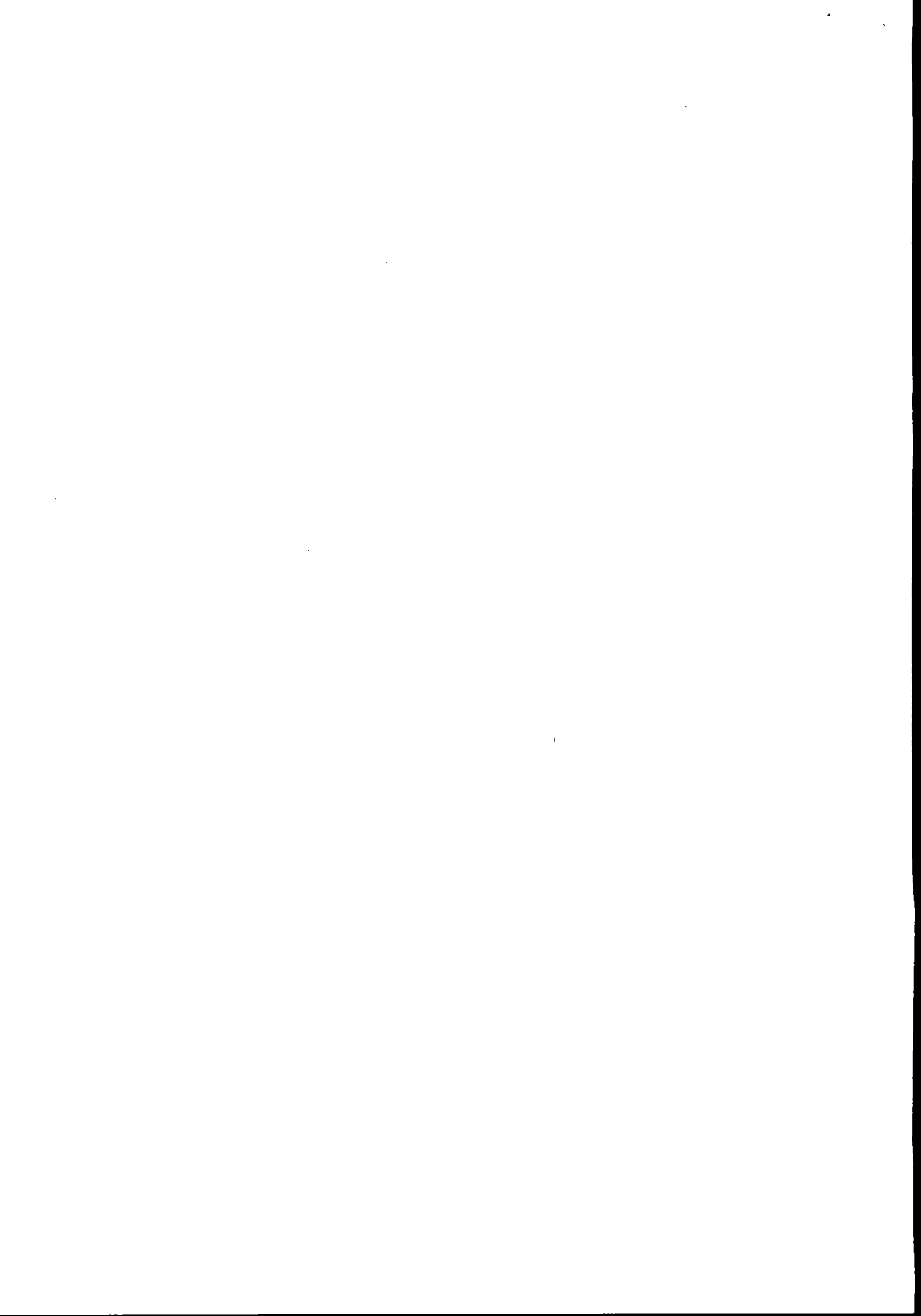



PODER JUDICIÁRIO
JUSTIÇA DO TRABALHO

CERTIDÃO NEGATIVA DE DÉBITOS TRABALHISTAS

Nome: M.LUZANI COMERCIO DE ALIMENTOS EIRELI - ME ✓
(MATRIZ E FILIAIS) CNPJ: 24.750.592/0001-27
Certidão n°: 137487849/2017
Expedição: 24/09/2017, às 10:33:58
Validade: 22/03/2018 ✓ 180 (cento e oitenta) dias, contados da data de sua expedição.

Certifica-se que **M.LUZANI COMERCIO DE ALIMENTOS EIRELI - ME (MATRIZ E FILIAIS)**, inscrito(a) no CNPJ sob o n° **24.750.592/0001-27**, **NÃO CONSTA** do Banco Nacional de Devedores Trabalhistas.

Certidão emitida com base no art. 642-A da Consolidação das Leis do Trabalho, acrescentado pela Lei n° 12.440, de 7 de julho de 2011, e na Resolução Administrativa n° 1470/2011 do Tribunal Superior do Trabalho, de 24 de agosto de 2011.

Os dados constantes desta Certidão são de responsabilidade dos Tribunais do Trabalho e estão atualizados até 2 (dois) dias anteriores à data da sua expedição.

No caso de pessoa jurídica, a Certidão atesta a empresa em relação a todos os seus estabelecimentos, agências ou filiais.

A aceitação desta certidão condiciona-se à verificação de sua autenticidade no portal do Tribunal Superior do Trabalho na Internet (<http://www.tst.jus.br>).

Certidão emitida gratuitamente.

INFORMAÇÃO IMPORTANTE

Do Banco Nacional de Devedores Trabalhistas constam os dados necessários à identificação das pessoas naturais e jurídicas inadimplentes perante a Justiça do Trabalho quanto às obrigações estabelecidas em sentença condenatória transitada em julgado ou em acordos judiciais trabalhistas, inclusive no concernente aos recolhimentos previdenciários, a honorários, a custas, a emolumentos ou a recolhimentos determinados em lei; ou decorrentes de execução de acordos firmados perante o Ministério Público do Trabalho ou Comissão de Conciliação Prévia.

Handwritten signatures and initials:
- A large signature on the right side of the page.
- Initials "EAS" at the bottom right.
- A large stylized signature at the bottom center.

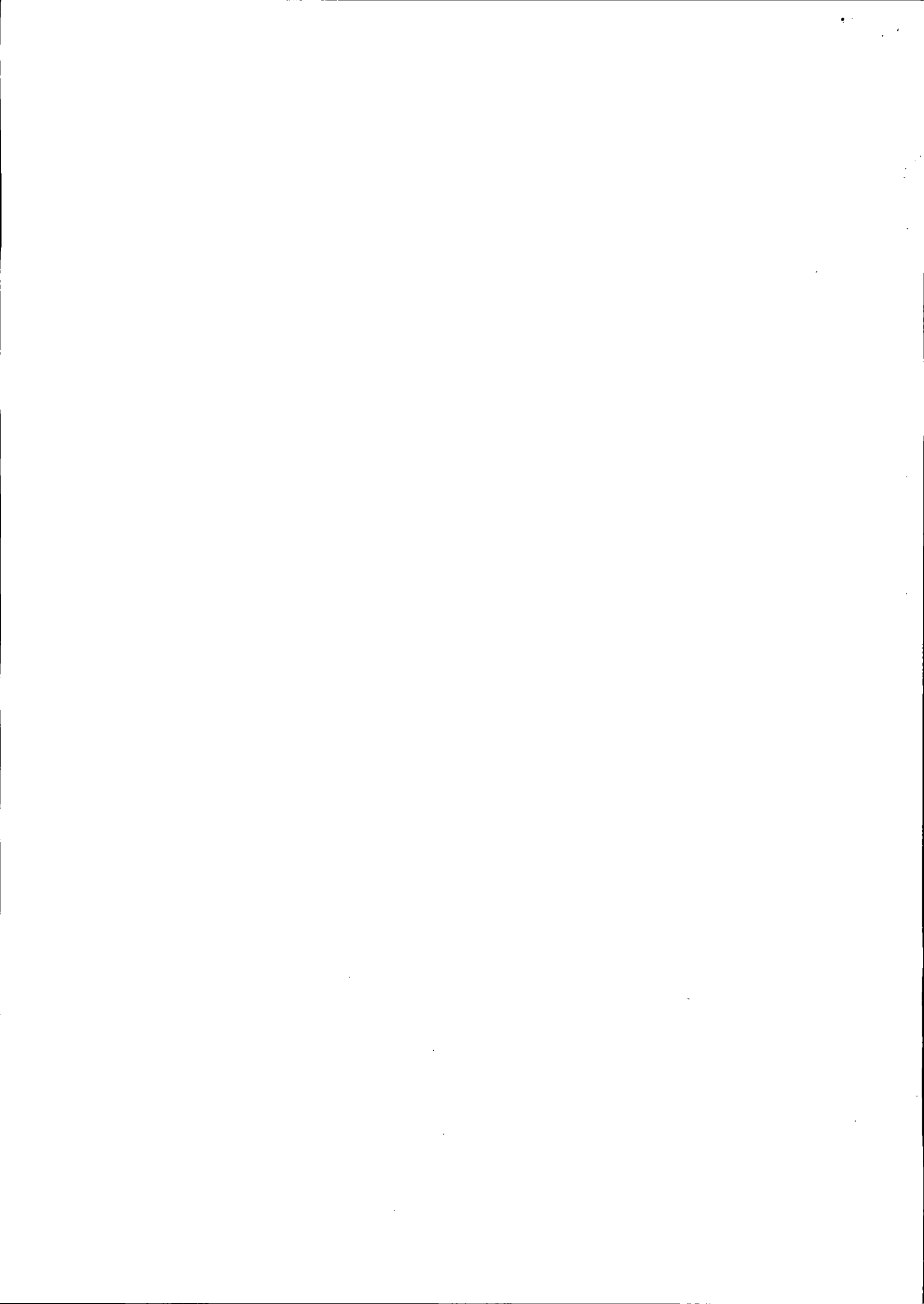

REPÚBLICA FEDERATIVA DO BRASIL

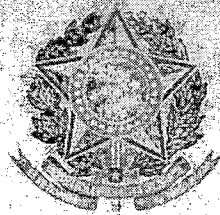

COMARCA DE MARECHAL CÂNDIDO RONDON- ESTADO DO PARANÁ
CARTÓRIO DO DISTRIBUIDOR, PARTIDOR, CONTADOR, DEPOSITÁRIO PÚBLICO E AVALIADOR JUDICIAL

FÓRUM ARTHUR HERÁCLIO GOMES FILHO
Maria Terezinha Sequinel de Camargo
Titular

Carla Patrícia Sobrinho de Camargo
Cristiane Weber
Graciele Martins Leusch
Sandra Mara Signore
ESC. JURAMENTADOS

CERTIDÃO (NEGATIVA)

CERTIFICO, a pedido da parte interessada, que revendo os livros e o sistema informatizado de distribuição CÍVEL (Cível) sob minha guarda, existentes neste cartório, verifiquei **não constar** nenhuma AÇÃO DE FALÊNCIA, RECUPERAÇÃO JUDICIAL ou CONCORDATA, contra:

M.LUZANI COMERCIO DE ALIMENTOS EIRELI - ME – inscrita no CNPJ sob nº 24.750.592/0001-27, com sede na Av. Willy Barth, número 2856, neste Município e Comarca.

CERTIFICO mais que, procedi buscas a partir da data do sinistro do Fórum local em 31.01.1987, inclusive em processos salvos e redistribuídos.

O REFERIDO É VERDADE E DOU FÉ
Marechal Cândido Rondon, 23 de janeiro de 2018 – 15:00 horas.

Carla P. S. de Camargo
Carla Patrícia Sobrinho de Camargo
E. Juramentado.

Comarca de Marechal Cândido Rondon
Estado do Paraná
CARTÓRIO DISTRIBUIDOR, CONTADOR, PARTIDOR,
DEPOSITÁRIO PÚBLICO E AVALIADOR JUDICIAL
Rua Paraíba, 541 - Centro
CNPJ 05.389.393/0001-71
Maria Terezinha Sequinel de Camargo
Oficial

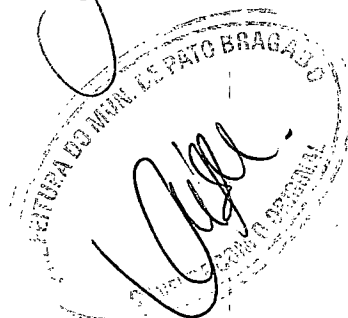

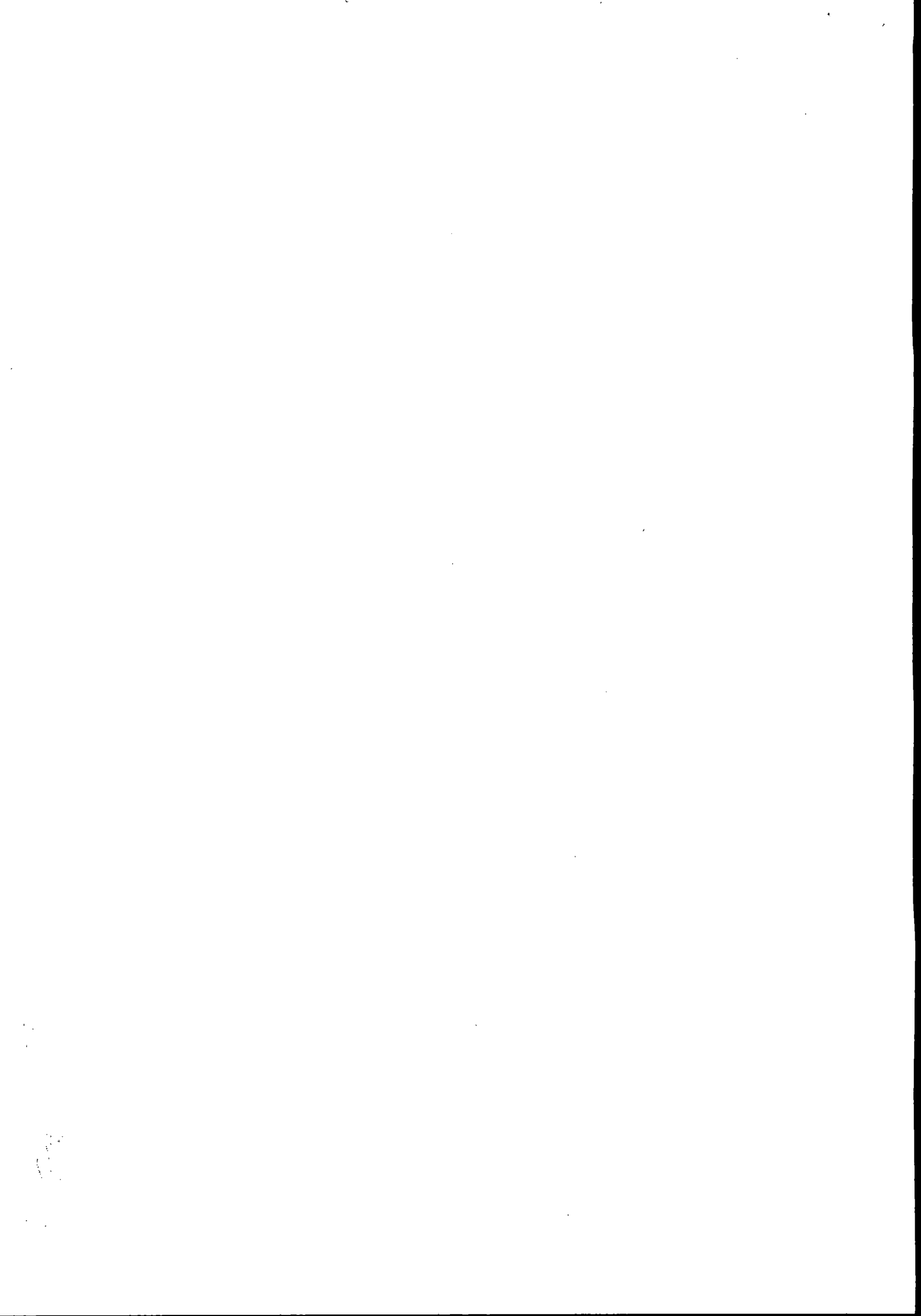

TERMO DE ABERTURA

Contém este LIVRO DIÁRIO número 001 (um), 00034 (trinta e quatro) Folhas numeradas eletronicamente do número 00001 ao número 00034 e se destina a escrituração dos documentos das operações próprias do estabelecimento do contribuinte abaixo identificado.

Razão Social: M.LUZANI COMERCIO DE ALIMENTOS EIRELI - ME
 Endereço: AV WILLY BARTH, 2856, FUNDOS
 Bairro: CENTRO
 Cidade: PATO BRAGADO
 Estado: PR
 CEP: 85.948-000
 Registro na Junta Comercial do Paraná 41600448103
 Data do Registro: 09/05/2016
 Inscrição Estadual: 90721176-27
 N.P.J/C.P.F.: 24.750.592/0001-27

PATO BRAGADO, 09 de Maio de 2016

 MARCIANI LUZANI
 TITULAR
 RG: 7.382.989-5 SSP/PR
 CPF: 037.027.449-08

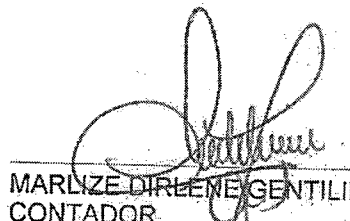

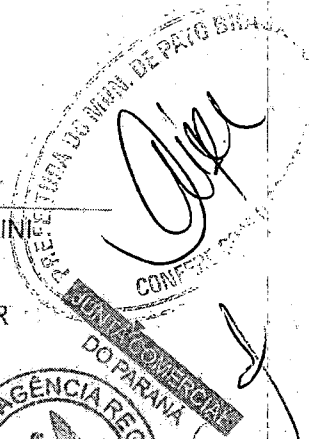
 MARLIZE DIRLENE GENTILINI
 CONTADOR
 RG: 4.796.320-6 SSP-PR
 CRC: PR-041729/0,1 UF: PR







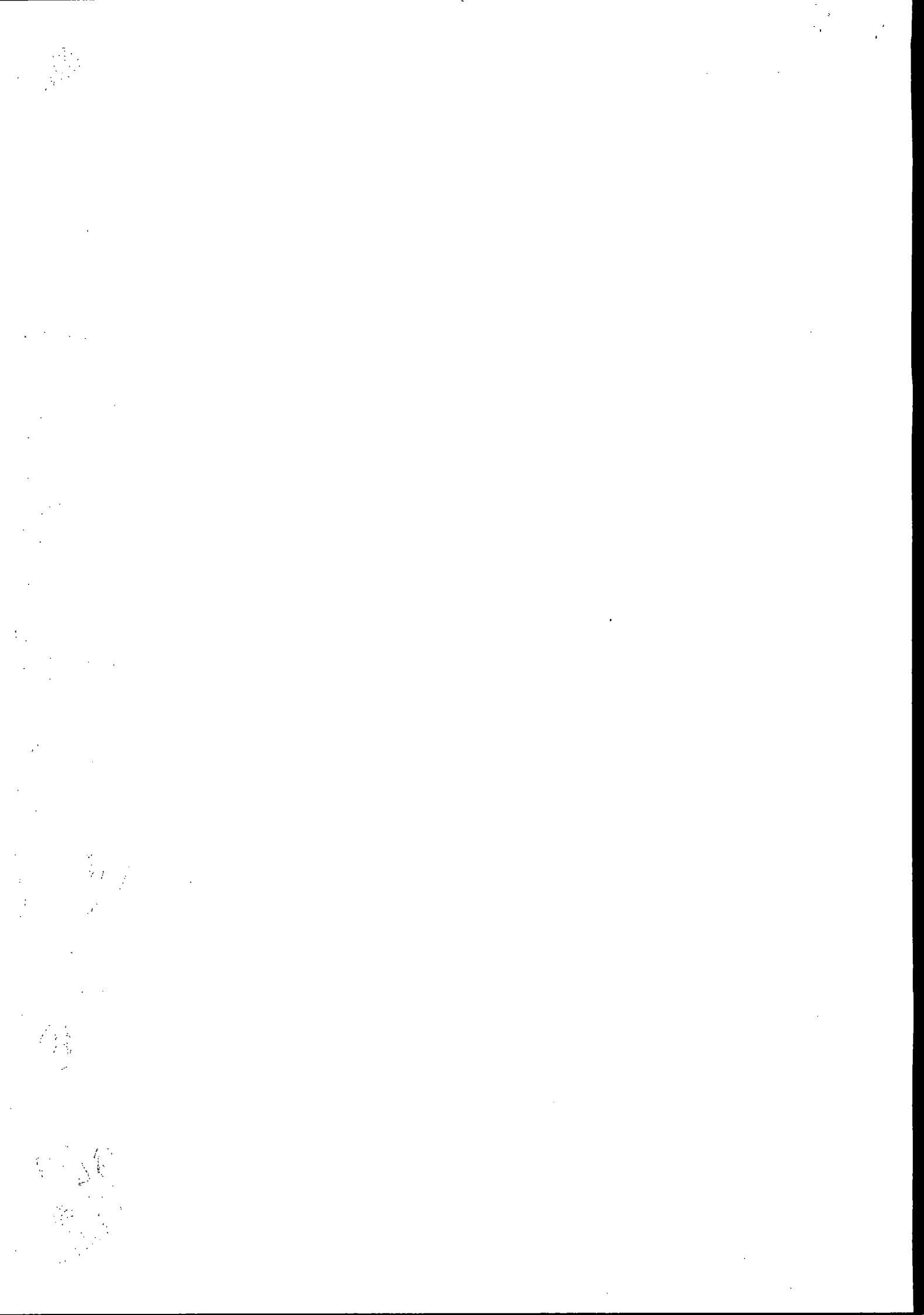



Empresa

Grau: 5

Encerrado em: 31/12/2016

	12/2016	12/2015
PLANTE	91.573,17	0,00
VIDADES	91.573,17	0,00
	84.993,74	0,00
ERAL	61.396,21	0,00
	61.396,21	0,00
CONTA CORRENTES		
CONOMICA FEDERAL	23.597,53	0,00
	23.597,53	0,00
REAL A CURTO-PRAZO		
S	6.579,43	0,00
E DE MERC. PARA REVENDA	6.579,43	0,00
	6.579,43	0,00
ATIVO	91.573,17	0,00

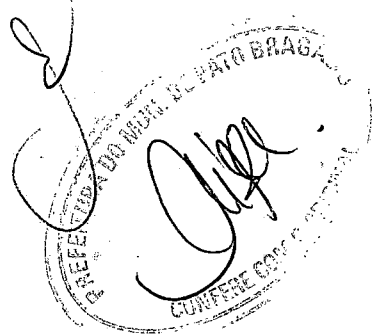

Yan
EA
EA

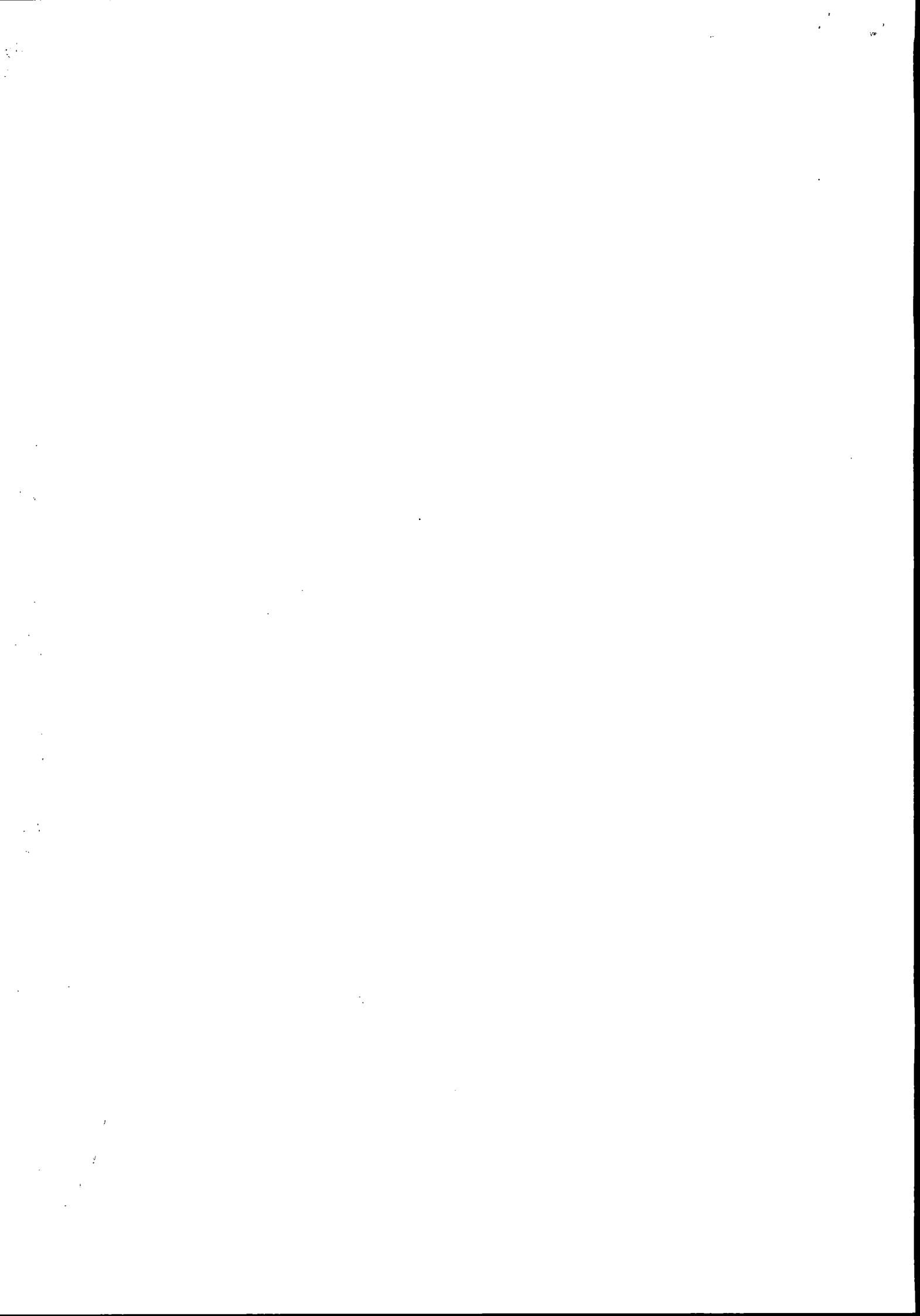

ção: Empresa

Grau: 5

Encerrado em: 31/12/2016

	12/2016	12/2015
VO	91.573,17	0,00
ATIVO CIRCULANTE	3.573,17	0,00
TRIBUTARIAS	1.487,63	0,00
POSTOS E CONTRIB. SOB. RECEI	1.487,63	0,00
POSTOS SIMP. A RECOLHER	1.487,63	0,00
CONTAS A PAGAR	2.085,54	0,00
CONTAS DE EMPR. PUBLICAS	830,54	0,00
ENERGIA ELET. A PAGAR	830,54	0,00
PREVEDORES DIVERSOS	1.255,00	0,00
ALUGUEL A PAGAR	880,00	0,00
HONORARIOS CONTRA. A PAGAR	375,00	0,00
REMONIO LIQUIDO	88.000,00	0,00
CAPITAL	88.000,00	0,00
CAPITAL SOCIAL	88.000,00	0,00
CAPITAL A INTEGRALIZAR	88.000,00	0,00
TOTAL DO PASSIVO	91.573,17	0,00

conhecemos a exatidão do presente Balanco Patrimonial com base nas informações e na documentação apresentada, encerrado em 12/2016, somando tanto no Ativo como no Passivo, a importância de R\$ 91.573,17 (noventa e um mil, quinhentos e setenta e três reais e setessete centavos), e em 31/12/2015, somando tanto no Ativo como no Passivo, a importância de R\$ 0,00 (real).

MARCIANI LUZANI
CONTADOR
CPF 037.027.449-08

MARLIZE DIRLENE GENTILINI
CONTADOR
CRC PR-041729/O-1

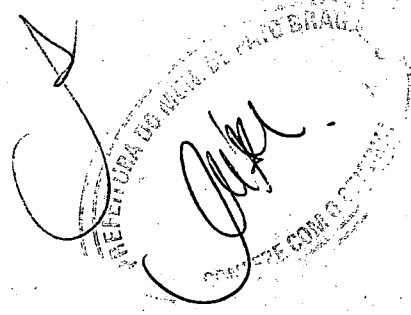

Handwritten signatures and initials on the right margin, including 'JCS', 'EA', and 'EPS'.

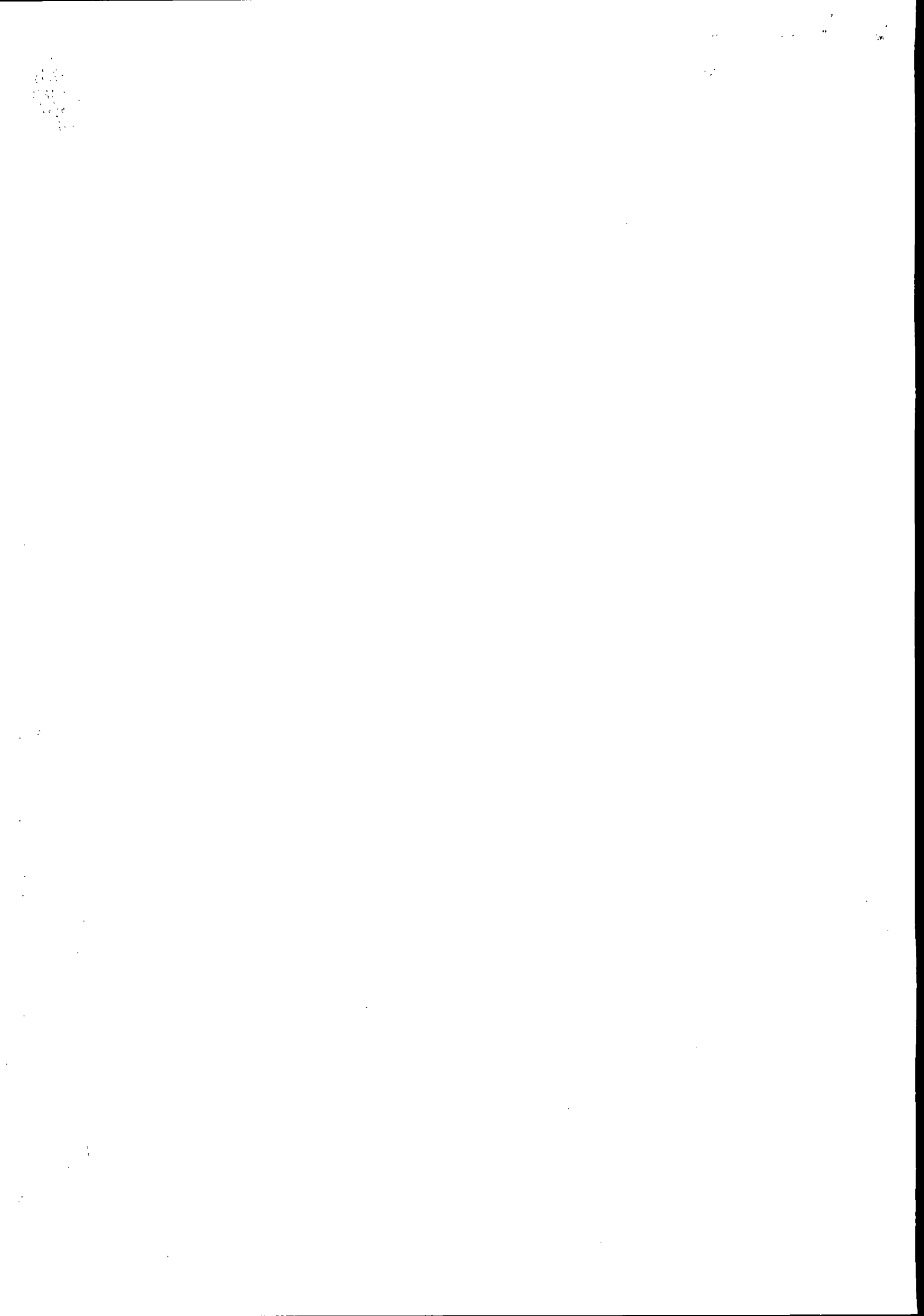

olidação: Empresa

	2016	2015
RECEITA OPERACIONAL BRUTA	150.060,21	0,00
RECEITAS COM VENDAS	150.060,21	0,00
REVENDA DE MERCADORIAS	150.060,21	0,00
ADICIONAIS DA RECEITA BRUTA	4.126,65	0,00
DEDUÇÕES DAS RECEITAS COM VEND	4.126,65	0,00
TRIBUTOS E CONTRIB. SOB. VENDA	4.126,65	0,00
IMPOSTO SIMPLES	4.126,65	0,00
RECEITA LÍQUIDA	145.933,56	0,00
CUSTOS	81.590,36	0,00
CUSTO DE MERC. VENDIDA	81.590,36	0,00
CUSTO DE MERC. VENDIDA	88.169,79	0,00
ESTOQUE FINAL MERC. P/REVENDA	-6.579,43	0,00
ESTO. FINAL MERC. P/REVENDA	-6.579,43	0,00
MARGEM BRUTA	64.343,20	0,00
DESPESAS OPERACIONAIS	15.573,02	0,00
DESPESAS OPERACIONAIS	15.573,02	0,00
DESPESAS GERAIS	15.573,02	0,00
AGUA E ESGOTO	269,78	0,00
ALUGUEL	6.160,00	0,00
ASSISTENCIA CONTA. E JURIDICA	2.000,00	0,00
ENERGIA ELETRICA	6.370,02	0,00
TELEFONE	773,22	0,00
RESULTADO LÍQUIDO DO EXERCÍCIO	48.385,88	0,00
RESULTADO ANTES DAS OPERAÇÕES FINANCEIRAS	48.770,18	0,00
DESPESAS FINANCEIRAS	384,30	0,00
DESPESAS OPERA. FINANCEIRAS	384,30	0,00
DESPESAS COM ATUALIZAÇÕES	384,30	0,00
COMISSOES BANCARIAS	384,30	0,00
RESULTADO ANTES DA PROVISÃO PARA A CONTRIBUIÇÃO SOCIAL	48.385,88	0,00
RESULTADO ANTES DA PROVISÃO PARA O IMPOSTO DE RENDA	48.385,88	0,00

[Handwritten Signature]
 MARIANI LUZANI
 CONTADOR
 F 037.027.449-08

[Handwritten Signature]
 MARLIZE DIRLENE GENTILINI
 CONTADOR
 CRC PR-041729/O-1

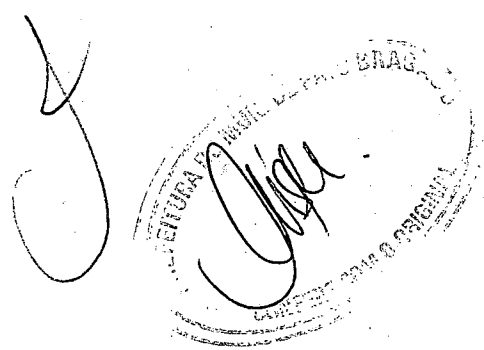

[Handwritten Signature]
[Handwritten Signature]
[Handwritten Signature]



TERMO DE ENCERRAMENTO

Contém este LIVRO DIÁRIO número 001 (um), 00034 (trinta e quatro) Folhas numeradas eletronicamente do número 00001 ao número 00034 e se destinou a escrituração dos lançamentos das operações próprias do estabelecimento do contribuinte abaixo identificado, referentes ao período de 09/05/2016 a 31/12/2016

Razão Social: M.LUZANI COMERCIO DE ALIMENTOS EIRELI - ME
Endereço: AV WILLY BARTH, 2856, FUNDOS
Bairro: CENTRO
Cidade: PATO BRAGADO
Estado: PR
CNPJ: 85.948-000
Registro na Junta Comercial do Paraná: 41600448103
Data do Registro: 09/05/2016
Inscrição Estadual: 90721176-27
N.P.J./C.P.F.: 24.750.592/0001-27

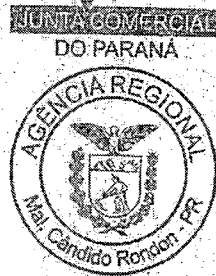

PATO BRAGADO, 31 de Dezembro de 2016

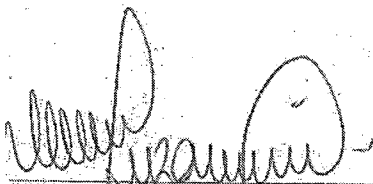
MARCIANI LUZANI
TITULAR
RG: 7.382.989-5 SSP/PR
CPF: 037.027.449-08

MARLIZE DIRLENE GENTILINI
CONTADOR
RG: 4.796.320-6 SSP-PR
CRC: PR-041729/O-1 UF: PR



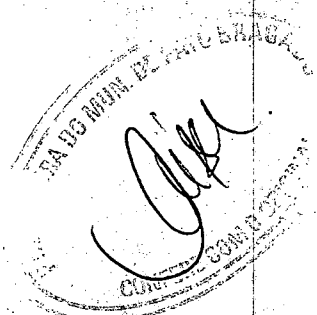





M. LUZANI COMÉRCIO DE ALIMENTOS EIRELI – ME
CNPJ: 24.750.592/0001-27 IE: 90721176-27
Av. Willy Barth, 2856 CEP: 85948-000
Pato Bragado – Paraná

ANEXO IV

Prefeitura do Município de PATO BRAGADO – PR.
Pregão Presencial n.º 009/2018

DECLARAÇÃO DE OBSERVÂNCIA AO DISPOSTO NO INCISO XXXIII DO ARTIGO 7º DA
CONSTITUIÇÃO FEDERAL

Pelo presente instrumento, a empresa **M. LUZANI COMÉRCIO DE ALIMENTOS EIRELI - ME**, inscrita no CNPJ n.º 24.750.592/0001-27, por intermédio de seu representante legal, o Sr.(a) **MARCIANI LUZANI**, portador(a) do documento de identidade RG n.º 7.382.989-5, emitido pela SSP/PR, e do CPF n.º 037.027.449-08, **DECLARA**, sob penas da Lei, que, nos termos do §6º, do artigo 27, da Lei nº 6.544, de 22 de junho de 1989, encontra-se em situação regular perante o Ministério do Trabalho no que se refere à observância do disposto no inciso XXXIII, do artigo 7º, da Constituição Federal, ou seja, não mantém em seu quadro de pessoal menores de 18 (dezoito) anos em horário noturno de trabalho ou em serviço perigosos ou insalubres, não mantendo ainda, em qualquer trabalho, menores de 16 (dezesesseis) anos, salvo na condição de aprendiz, a partir dos 14 (quatorze) anos.

Por ser expressão da verdade, firmamos o presente.

Pato Bragado, 19 de Fevereiro de 2018.

24.750.592/0001-27

M. LUZANI COMERCIO
DE ALIMENTOS EIRELI - ME

Av. Willy Barth, 2856 Fundos Centro
CEP 85.948-000 Pato Bragado Paraná

MARCIANI LUZANI
Proprietária

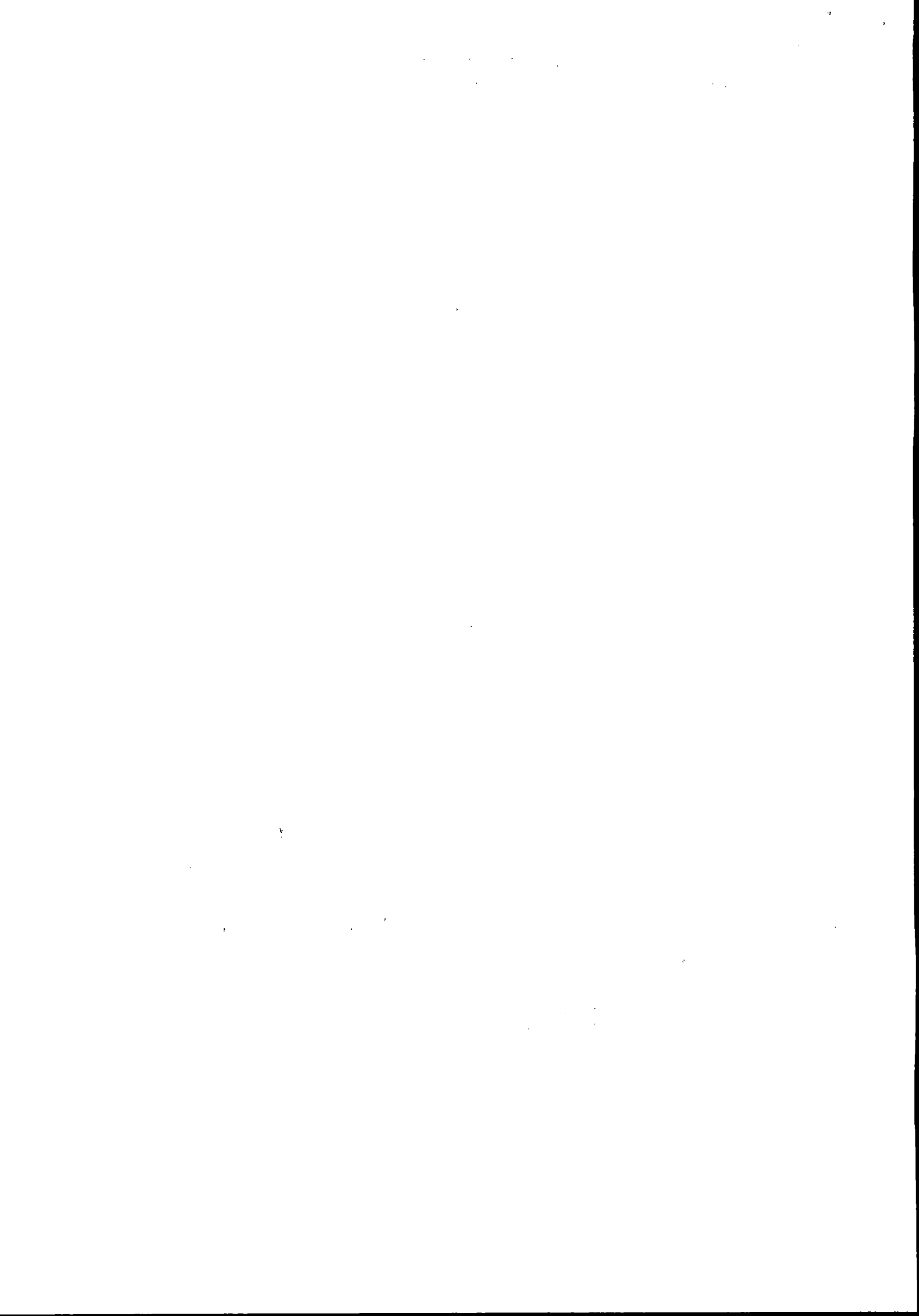



LW REPRESENTAÇÕES COMERCIAIS

M. LUZANI COMÉRCIO DE ALIMENTOS EIRELI – ME
CNPJ: 24.750.592/0001-27 IE: 90721176-27
Av. Willy Barth, 2856 CEP: 85948-000
Pato Bragado – Paraná

ANEXO VI

Prefeitura do Município de PATO BRAGADO – PR.
Pregão Presencial n.º 009/2018

Declaração de inexistência de impedimento legal para licitar ou contratar com a Administração

Prezados Senhores:

M. LUZANI COMÉRCIO DE ALIMENTOS EIRELI - ME, inscrita no CNPJ n.º 24.750.592/0001-27, por intermédio de seu representante legal, o Sr.(a) **MARCIANI LUZANI**, portador(a) do documento de identidade RG n.º 7.382.989-5, emitido pela SSP/PR, e do CPF n.º 037.027.449-08, **DECLARA**, sob penas da Lei, que, que não existem impedimentos legais para licitar ou contratar com a Administração Pública, em qualquer de suas esferas.

Por ser expressão da verdade, firmamos o presente.

Pato Bragado, 19 de Fevereiro de 2018.

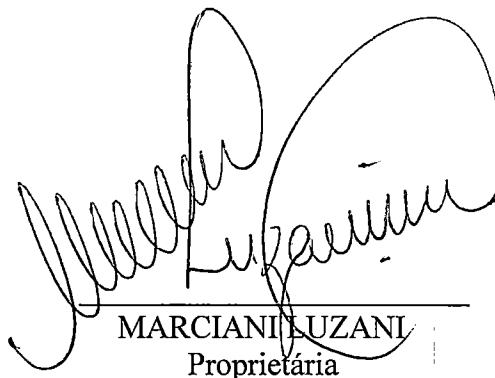

MARCIANI LUZANI
Proprietária

24.750.592/0001-27

**M. LUZANI COMERCIO
DE ALIMENTOS EIRELI - ME**

Av. Willy Barth, 2856 Fundos Centro
CEP 85.948-000 Pato Bragado Paraná





LW REPRESENTAÇÕES COMERCIAIS

M. LUZANI COMÉRCIO DE ALIMENTOS EIRELI – ME
CNPJ: 24.750.592/0001-27 IE: 90721176-27
Av. Willy Barth, 2856 CEP: 85948-000
Pato Bragado – Paraná

ANEXO III

Prefeitura do Município de PATO BRAGADO – PR.
Pregão Presencial n.º 009/2018

DECLARAÇÃO DE IDONEIDADE

Pelo presente instrumento, a empresa **M. LUZANI COMÉRCIO DE ALIMENTOS EIRELI - ME**, inscrita no CNPJ n.º 24.750.592/0001-27, por intermédio de seu representante legal, o Sr.(a) **MARCIANI LUZANI**, portador(a) do documento de identidade RG n.º 7.382.989-5, emitido pela SSP/PR, e do CPF n.º 037.027.449-08, **DECLARA**, sob penas da Lei, que não está sujeita a qualquer impedimento legal e que não fomos declarados inidôneos para licitar ou contratar com o Poder Público, em qualquer de suas esferas.

Por ser expressão da verdade, firmamos o presente.

Pato Bragado, 19 de Fevereiro de 2018.

MARCIANI LUZANI
Proprietária

24.750.592/0001-27

M. LUZANI COMERCIO
DE ALIMENTOS EIRELI - ME

Av. Willy Barth, 2856 Fundos Centro
CEP 85.948-000 Pato Bragado Paraná

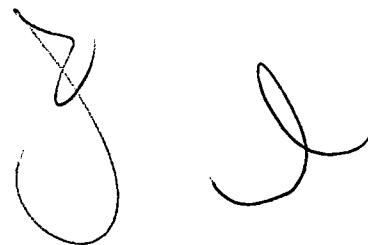



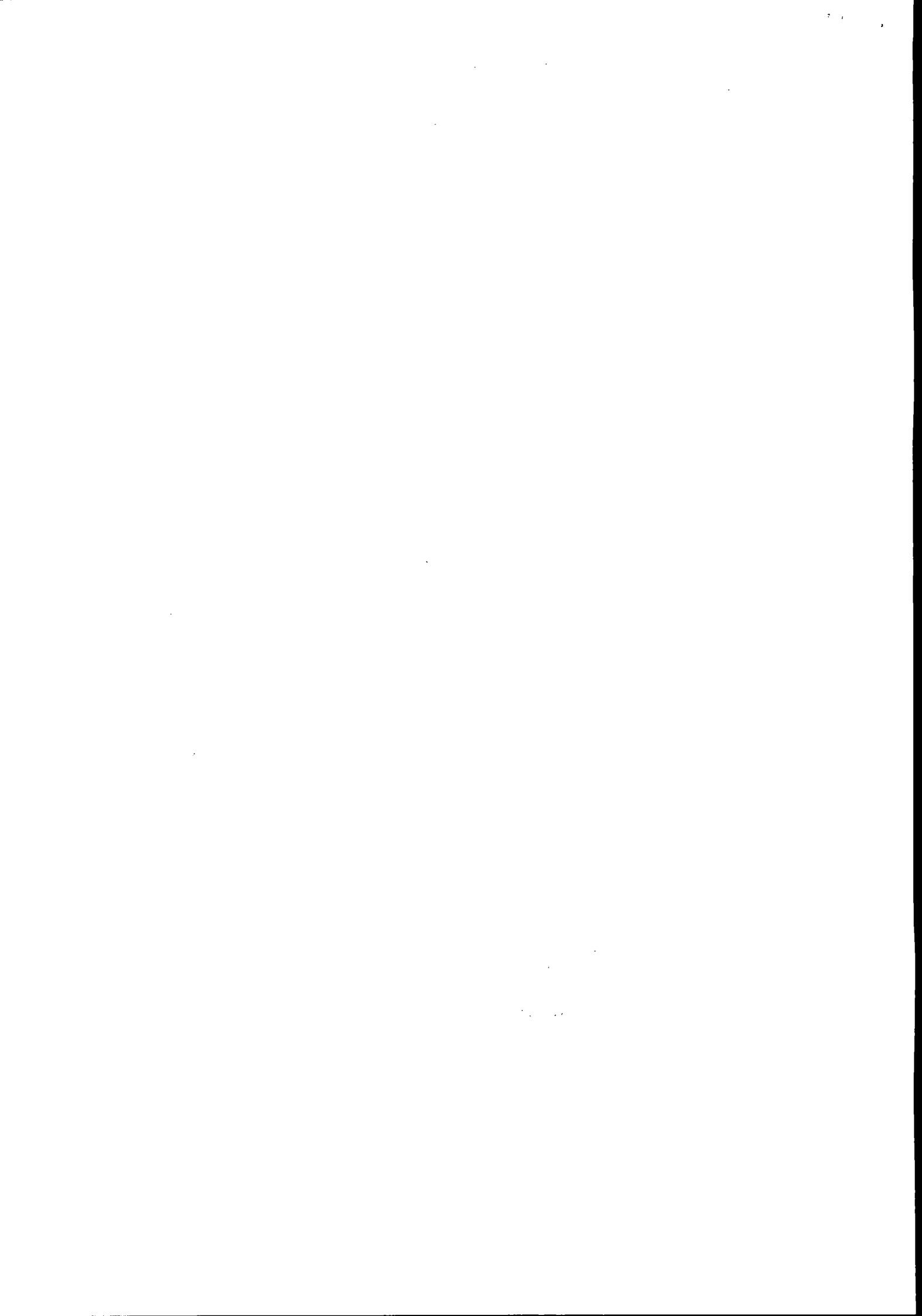

M. LUZANI COMÉRCIO DE ALIMENTOS EIRELI – ME
 CNPJ: 24.750.592/0001-27 IE: 90721176-27
 Av. Willy Barth, 2856 CEP: 85948-000
 Pato Bragado – Paraná

ANEXO VII

Prefeitura do Município de PATO BRAGADO – PR.
 Pregão Presencial n.º 009/2018

DECLARAÇÃO DE NEGATIVA DE PARENTESCO

A proponente **M. LUZANI COMÉRCIO DE ALIMENTOS EIRELI - ME**, participante da Licitação Modalidade Pregão Presencial de nº 009/2018, declara sob as penas da Lei, e para todos os fins de direito, que:

(X) não possui em seu quadro social, servidores municipais ou detentores de parentesco consanguíneo, em linha reta ou colateral ou por afinidade até o terceiro grau com servidor municipal membro da Comissão de Licitação e Pregão, chefe do executivo municipal ou secretários.

Ou

() possui em seu quadro social, servidores municipais ou detentores de parentesco consanguíneo, em linha reta ou colateral ou por afinidade até o terceiro grau com o servidor municipal ocupante do cargo

Pato Bragado, 19 de Fevereiro de 2018.

24.750.592/0001-27

**M. LUZANI COMERCIO
 DE ALIMENTOS EIRELI - ME**

Av. Willy Barth, 2856 Fundos Centro
 CEP 85.948-000 Pato Bragado Paraná

 MARCIANNI LUZANI
 Proprietária

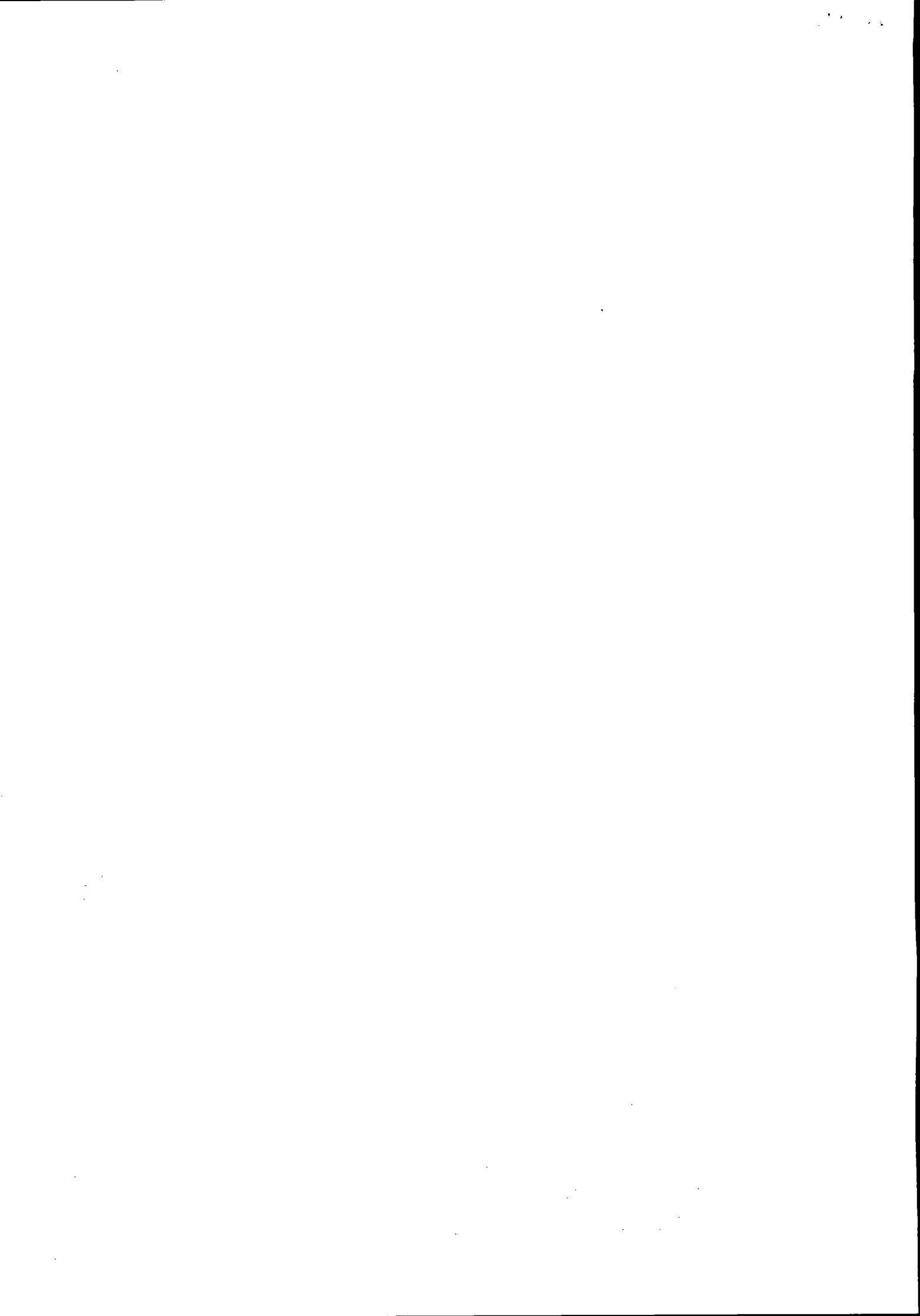



Prefeitura do Município de Pato Bragado

Estado do Paraná

ATA N.º 024/2018

PREGÃO PRESENCIAL N.º 009/2018

Ata da sessão de recebimento dos envelopes, contendo a Proposta de preços e habilitação, em atendimento ao Edital de Licitação – Pregão, na forma Presencial nº 009/2018, que tem como objeto a aquisição de gêneros de alimentação para composição de até 1000 (mil) kits de cestas básicas, para distribuição gratuita.

Aos dezenove dias do mês de fevereiro de 2018, às 08:20 horas, nas dependências da sala da secretaria de administração, da Prefeitura do Município de Pato Bragado, Estado do Paraná, sito à Avenida Willy Barth, número dois mil, oitocentos e oitenta e cinco, reuniram-se o Pregoeiro Municipal, senhora Disel Daiane Bortolato, juntamente com as integrantes da equipe de apoio, para abrirem, julgarem e deliberarem sobre as propostas de preços bem como a habilitação e adjudicação do objeto do certame ao licitante vencedor do PREGÃO PRESENCIAL n.º 009/2018, o qual tem como objeto a aquisição de gêneros de alimentação para composição de até 1000 (mil) kits de cestas básicas, para distribuição gratuita. O Edital foi amplamente divulgado no Diário Oficial do Município de Pato Bragado, Site do Município de Pato Bragado, Site do TCE/PR e Jornal O Presente e estava disponível, na íntegra, para download no site do município: www.patobragado.pr.gov.br na aba "Licitações – Licitações abertas". De todas as empresas que tiveram acesso ao edital protocolaram os envelopes as seguintes proponentes:

EDIMAR ANTONIO ESSER EIRELI – ME	23.788.874/0001-50
M. LUZANI COMERCIO DE ALIMENTOS EIRELI – ME	24.750.592/0001-27
COMERCIO DE CARNES E ALIMENTOS ESTRELA LTDA	15.280.224/0001-71
PATO BRAGADO COMERCIO DE ALIMENTOS LTDA	85.513.521/0001-03

os envelopes protocolados já estavam em poder da Pregoeira. Deste momento em diante, nenhum outro documento poderá ser adicionado aos envelopes protocolados, nos termos do Edital, com exceção dos solicitados pela Pregoeira para esclarecimentos. Iniciamos a sessão com o credenciamento das Licitantes, as quais estavam credenciadas desta maneira **EDIMAR ANTONIO ESSER EIRELI – ME** representado pelo senhor Edimar Antônio Esser, **M. LUZANI COMERCIO DE ALIMENTOS EIRELI – ME** representada pelo senhor Eduardo Wolff Siqueira da Rosa, **COMERCIO DE CARNES E ALIMENTOS ESTRELA LTDA** representada pelo senhor Geancarlo Dassoler e **PATO BRAGADO COMERCIO DE ALIMENTOS LTDA** representada pela senhora Amélia Wojtzuk. Os documentos de credenciamento foram validados pela pregoeira. Em seguida, a Pregoeira solicitou aos credenciados que apresentassem a Declaração de que cumprem plenamente os requisitos de habilitação, bem como a Declaração de enquadramento na condição de Micro Empresa, conforme o caso. A Pregoeira classificará para participar da etapa de lances verbais conforme previsto no Edital no item 16.6 o autor da proposta com o menor preço e todas as proponentes que tenham apresentado propostas de preço, no máximo, 10% (dez por cento) superiores ao menor preço ofertado. Se não houver, no mínimo, 03 (três) propostas escritas, nos termos do subitem anterior, poderão os autores das 03 (três) melhores propostas oferecer novos lances verbais e sucessivos. A partir de então, partimos para abertura do envelope n.º 01, com a respectiva proposta de preço

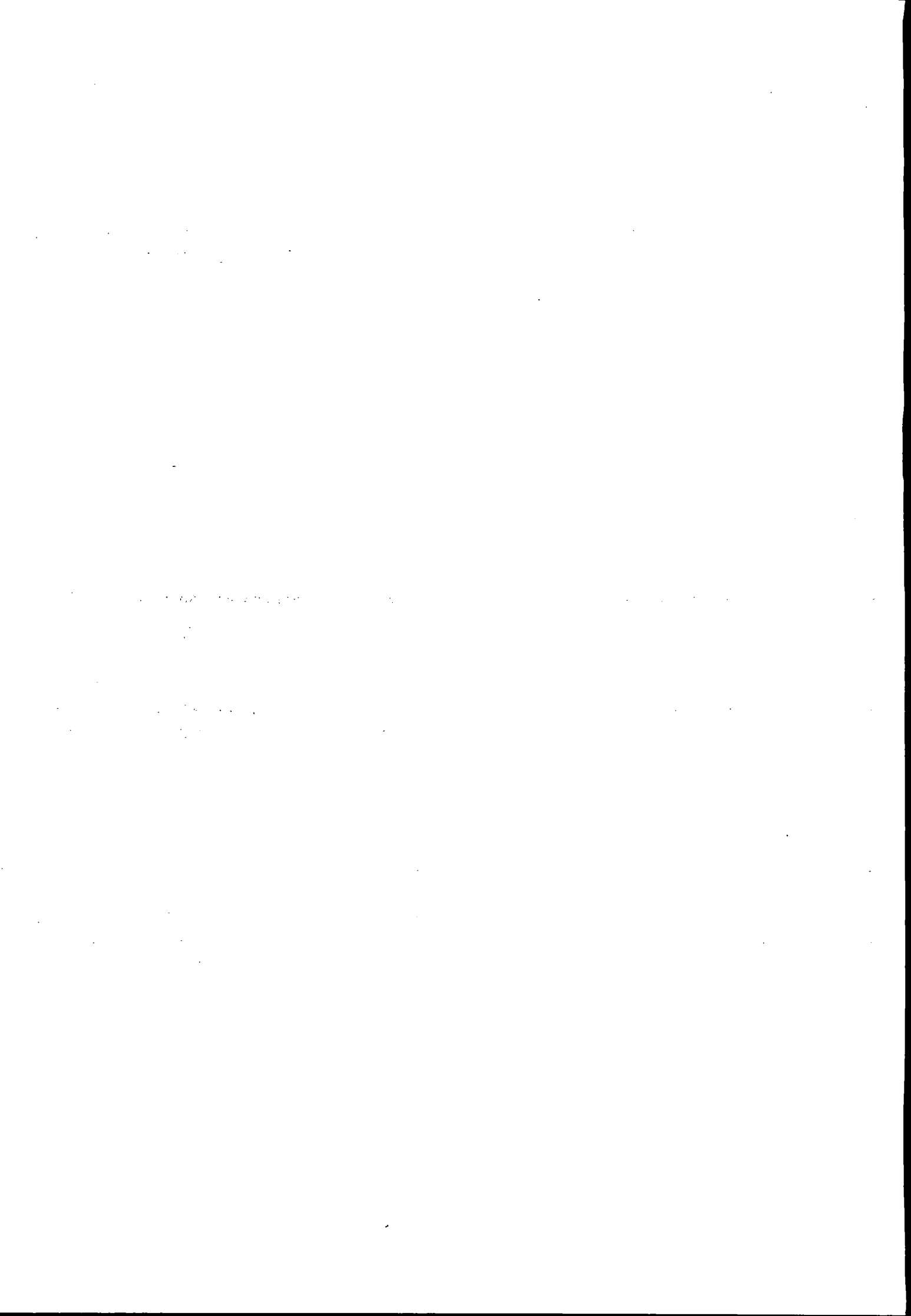



Prefeitura do Município de Pato Bragado

Estado do Paraná

apresentada pelas licitantes, em seguida foi lida em voz alta o valor cotado, sendo que as licitantes apresentaram as propostas aos valores a seguir apresentados; **EDIMAR ANTONIO ESSER EIRELI – ME** apresentou proposta ao valor global de R\$ 90.000,00 (noventa mil reais), **M. LUZANI COMERCIO DE ALIMENTOS EIRELI – ME** apresentou proposta ao valor global de R\$ 70.000,00 (setenta mil reais), **COMERCIO DE CARNES E ALIMENTOS ESTRELA LTDA** apresentou proposta ao valor global de R\$ 90.000,00 (noventa mil reais) e **PATO BRAGADO COMERCIO DE ALIMENTOS LTDA** apresentou proposta ao valor global de R\$ 82.870,00 (oitenta e dois mil oitocentos e setenta reais). As propostas de preços foram passadas aos representantes para análise e verificação. Após, as propostas retornaram ao pregoeiro, que da mesma forma analisou-as. Neste momento o representante da licitante **COMÉRCIO DE CARNES E ALIMENTOS ESTRELA LTDA** solicitou a desclassificação da licitante **EDIMAR ANTONIO ESSER EIRELI – ME**, pois a mesma não apresentou o valor global da proposta conforme solicitado no item 9.2.6 do Edital Convocatório. As demais licitantes apresentaram as propostas e atenderam os requisitos mínimos previstos no Edital e foram declaradas habilitadas no processo, quanto as Proposta de Preços. Neste momento o pregoeiro motivou os credenciados habilitados aos lances verbais a ofertarem lances, conforme item 16 do edital convocatório visando melhorar o preço para fornecimento do objeto da licitação em pauta. A relação dos lances ofertados consta no histórico do processo em anexo. As licitantes apresentaram interesse na manifestação de lances verbais. Em seguida, procedeu-se a abertura do envelope nº 02 contendo a documentação para a habilitação da licitante vencedora **M. LUZANI COMERCIO DE ALIMENTOS EIRELI – ME** cujos documentos foram analisados e rubricados pelos presentes. A proponente classificada apresentou todos os documentos solicitados no Edital Convocatório, sendo declarada habilitada. Com as propostas válidas e documentos de habilitação apresentados de conformidade com o solicitado no edital, a **PREGOEIRA CLASSIFICA E ADJUDICA** o Objeto desta Licitação a licitante **M. LUZANI COMERCIO DE ALIMENTOS EIRELI – ME** ao valor global final de R\$ 59.000,00 (cinquenta e nove mil reais). Nada mais havendo a tratar, encerrou-se a sessão pública às 09h10min e lavrou-se a presente ata, cuja ata vai assinada pelos membros da comissão e representantes das proponentes presentes que assim o quiserem.

COMISSÃO DE LICITAÇÕES

LICITANTES PRESENTES





Prefeitura do Município de Pato Bragado

Estado do Paraná

TABELA DE LANCES

PREGÃO PRESENCIAL N.º 009/2018.

OBJETO: Aquisição de gêneros de alimentação para composição de até 1000 (mil) kits de cestas básicas, para distribuição gratuita.

TETO MAXIMO P/ CESTA R\$ 90,56 // Valor Global R\$ 90.560,00

LICITANTE	TETO MÁXIMO	1º LANCE	2º LANCE	3º LANCE	4º LANCE	5º LANCE
EDIMAR	DECLASSIFICADA					
ESTRELA	90,00	69,50	Declina			
M. LUZANI	70,00	68,50	67,00	66,00	65,00	63,50
P. BRAG.	82,87	69,00	68,00	66,50	65,50	64,50

6º LANCE	7º LANCE	8º LANCE	9º LANCE	10º LANCE	11º LANCE
M. LUZANI	62,50	61,00	60,00	59,00	
P. BRAG.	63,00	62,00	60,50	59,50	DECLINA

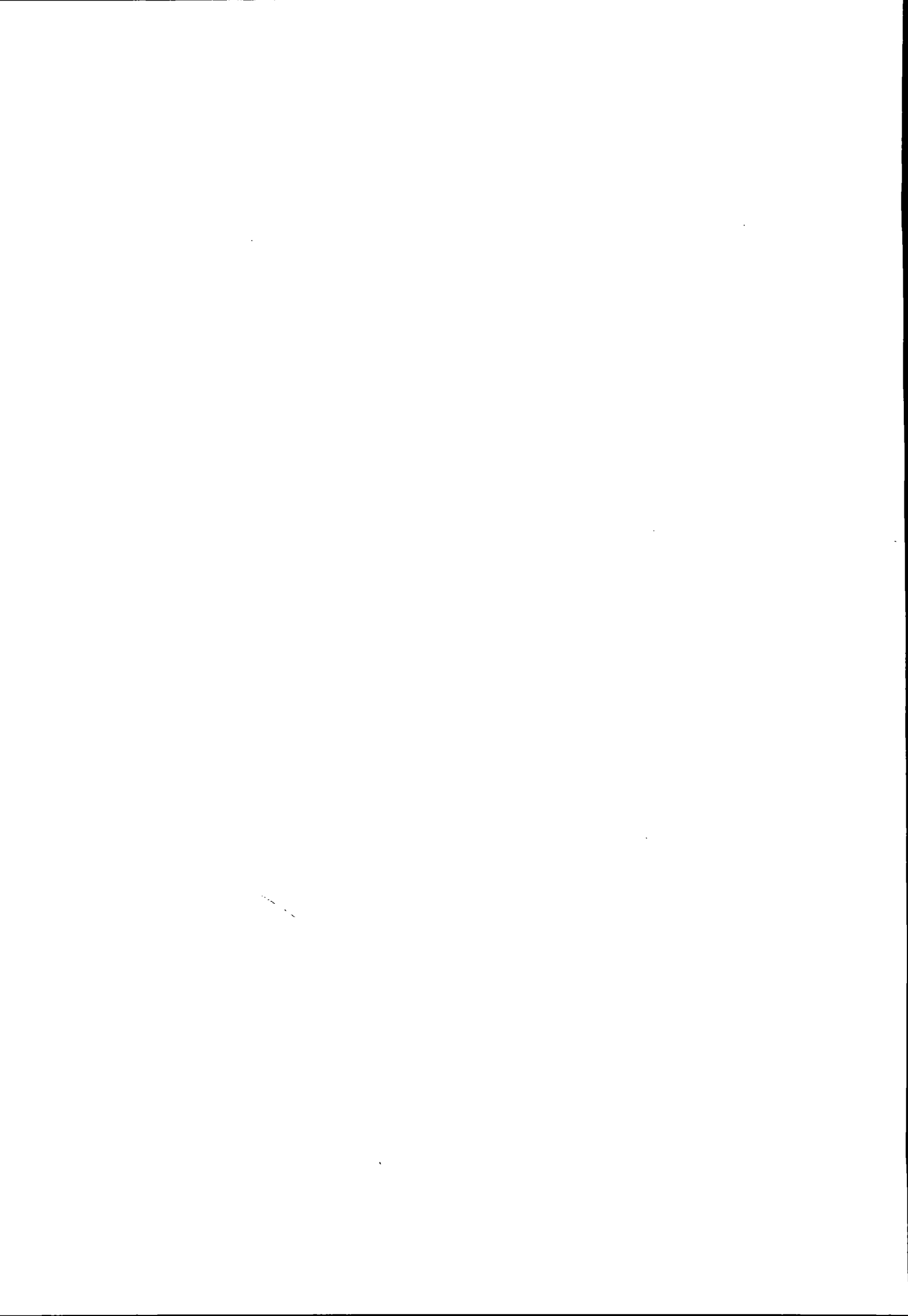



Prefeitura do Município de Pato Bragado

Estado do Paraná

DO PREGOEIRO E EQUIPE DE POIO PARA PREFEITO DO MUNICIPIO

PREGÃO PRESENCIAL Nº 009/2018.

OBJETO: Aquisição de gêneros de alimentação para composição de até 1000 (mil) kits de cestas básicas, para distribuição gratuita.

PARECER DE JULGAMENTO

Considerando o Critério de Julgamento citado no Edital de Licitação – PREGÃO PRESENCIAL N.º 009/2018, que é o Menor Preço GLOBAL, a Pregoeira juntamente com a equipe de apoio apresenta a proposta de Preço apresentada pela empresa:

EMPRESA VENCEDORA: M. LUZANI COMERCIO DE ALIMENTOS EIRELI – ME

VALOR GLOBAL P/ CESTA R\$ 59,00 (cinquenta e nove reais).

VALOR GLOBAL TOTAL R\$ 59.000,00 (cinquenta e nove mil reais).

Como as de menor preço para o objeto deste Edital. Declaramos ainda, que esta proponente atendeu todos os critérios previstos no Edital de Licitação em pauta.

Pato Bragado – PR, em 19 de fevereiro de 2018.

DAIANE B. ZIESMANN
Pregoeira





LW REPRESENTAÇÕES COMERCIAIS

M. LUZANI COMÉRCIO DE ALIMENTOS EIRELI – ME
CNPJ: 24.750.592/0001-27 IE: 90721176-27
Av. Willy Barth, 2856 CEP: 85948-000
Pato Bragado – Paraná

ANEXO VIII - PROPOSTA DE PREÇOS

À Comissão de Licitação

Ref.: PREGÃO PRESENCIAL n.º 009/2018

Prezados Senhores:

Apresentamos e submetemos à apreciação de Vossas Senhorias nossa proposta de preços relativa

A presente licitação tem por objeto a aquisição de gêneros de alimentação para composição de até 1000 (mil) kits de cestas básicas, para distribuição gratuita Pregão n.º 009/2018, conforme relacionado abaixo:

Item	Qdd	Descrição	Marca	R\$Unit	R\$ Total
01	01Lt	Leite Longa Vida Integral, embalagem de 1 lt	Líder	2,30	2,30
02	02Un	Óleo de soja – 900 ml;	Copacol	3,20	6,40
03	02Kg	Feijão preto – tipo 1;	Sta Izabel	3,00	6,00
04	01Pct	Arroz branco – tipo 1 – Pacote de 5 kg;	Caiua	9,40	9,40
05	01Pct	Farinha de trigo especial – Pacote de 5kg;	Esperanza	8,00	8,00
06	01Kg	Farinha de milho (fubá) de boa qualidade, embalagem de 1 KG	Costa Curta	2,00	2,00
07	01Kg	Sal iodado;	União	0,90	0,90
08	01Pct	Açúcar cristal – Pacote de 5kg;	Minda	8,00	8,00
09	02Pct	Macarrão de sêmola, pacote de 500grs;	Todeschini	2,00	4,00
10	01Pct	Bolacha (água e sal) – embalagem de 400 gramas;	Naga	3,00	3,00
11	01Pct	Café em pó boa qualidade, embalado a vácuo – embalagem 500gr	Copacol	9,00	9,00
TOTAL				59,00	

Valor total de cada cesta básica: R\$ 59,00 (Cinquenta e nove reais).

Valor total da proposta: R\$ 59.000,00 (Cinquenta e nove mil reais).

O prazo de validade da proposta de preços é de 60 dias (sessenta) dias corridos.

Entrega conforme edital, segundo necessidade.

Dados Bancários: Caixa Agencia: 1268 OP: 003 Conta: 2312-0

Declaramos que, em nossos preços, estão incluídos todos os custos diretos e indiretos para a perfeita entrega do objeto desta licitação, tais como materiais, aparelhos, equipamentos e outros fornecimentos pertinentes, mão de obra, encargos sociais, administração, lucro e qualquer outra despesa incidente sobre os serviços.

Na entrega do objeto ora licitado, observaremos rigorosamente as especificações das normas técnicas ou qualquer outra que garanta a qualidade igual ou superior, assumindo, desde já, a integral responsabilidade pela perfeita realização dos trabalhos.

Atenciosamente,

Pato Bragado, 19 de Fevereiro de 2018.

MARCIANI LUZANI
CPF: 037.027.449-08
RG: 7.382.989-5

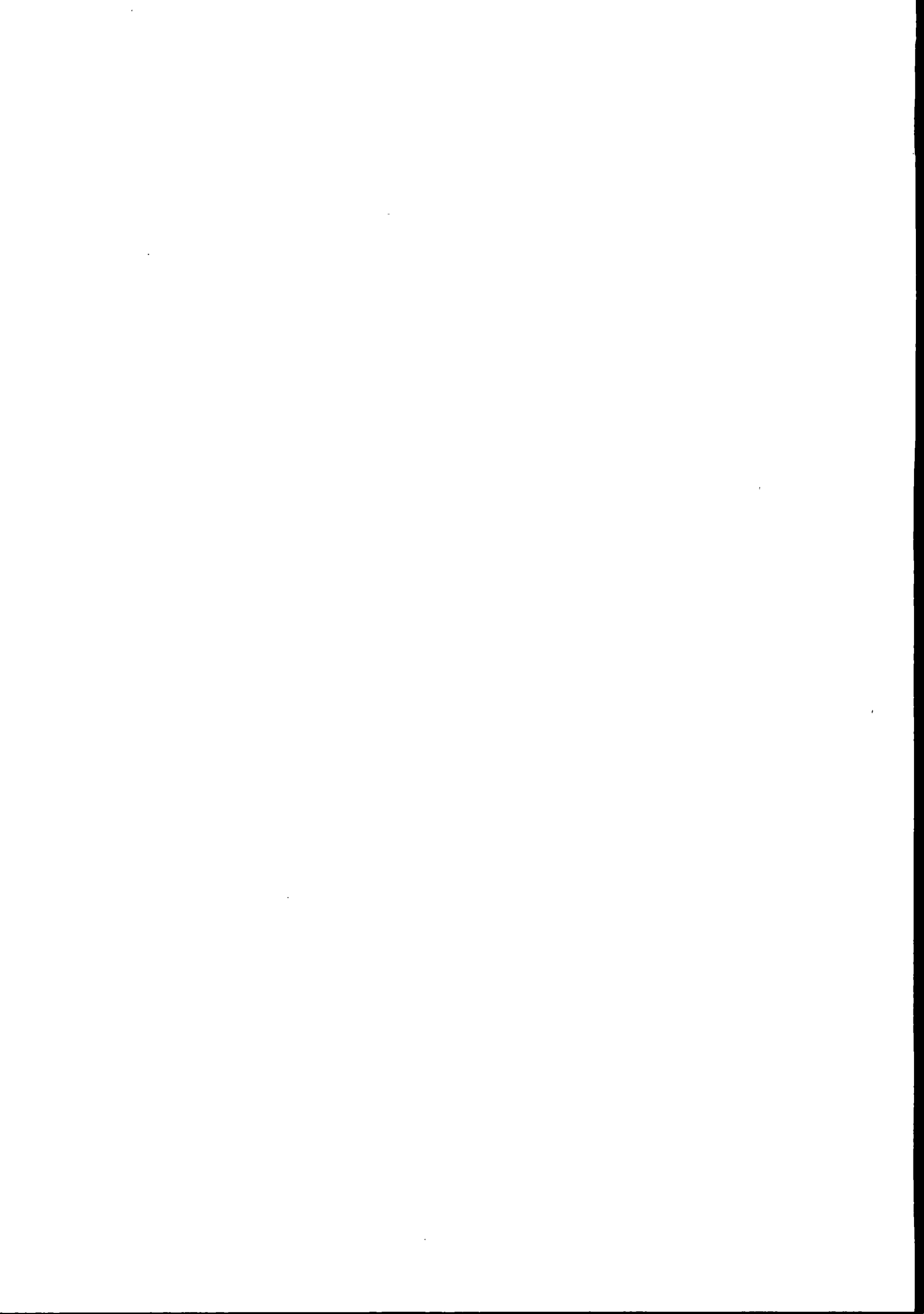

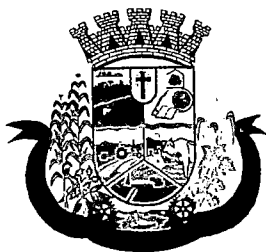

Prefeitura do Município de Pato Bragado

Estado do Paraná



PARECER JURÍDICO MUNICIPAL

Processo Licitatório, Modalidade Pregão n.º 009/2018.

Assunto: Análise Final da Licitação Pregão n.º 009/2018.

PARECER:

Retornam os autos para exame do procedimento licitatório na modalidade Pregão Presencial, tipo "*menor preço global*", o qual tem por objeto a aquisição de gêneros alimentícios para composição de kits de cestas básicas, conforme termo de referência.

Como estabelecido no art. 4º, inciso I da Lei nº 10.520, de 17/07/2002, a convocação das empresas foi efetuada mediante publicação de aviso da licitação na imprensa local (Jornal O Presente nº 4483), no dia 30/01/2018, no Diário Eletrônico Municipal nº 1335 de 29/01/2018, fls. 01, no TCE de 30/01/2018, ficando definida a data de 19 de fevereiro de 2018 as 08h20 para a realização da sessão pública para recebimento dos envelopes contendo as propostas de preços e a documentação de habilitação. Assim sendo, o procedimento foi aberto no oitavo dia útil posterior a última publicação, o que embora não seja recomendado por esta procuradora é possível legalmente falando, bem como cumprido o disposto na Recomendação Administrativa nº037/2009 do TCE/PR que exige em seu art. 2º, inciso I que a publicação ocorra com antecedência mínima, de 7 (sete) dias úteis.

Não cabe ao Procurador analisar os documentos apresentados pelos participantes, pois a regularidade documental é atestada pelo Pregoeiro.

Diante do que acima foi justificado, esta parecerista emite seu parecer verificando: Se os requisitos formais que regem a matéria foram cumpridos, se os estatutos sociais das empresas participantes são compatíveis com a aquisição pretendida; Se as regras contidas no edital foram seguidas, tudo com base na análise dos documentos que nos foram apresentados.

Analisando a **Ata nº 024/2018** depreendemos que: No dia, hora e local previamente designado, identificou-se que quatro empresas compareceram ao certame, conforme anotado em ata. A atuação empresarial destas é condizente com o objeto que se pretende adquirir, uma das empresas foi desclassificada por irregularidades na proposta, as demais empresas cumpriram com os requisitos do edital. Pelo conteúdo dos documentos analisados não houve ilegalidade no procedimento.

Ante o exposto, verificado o atendimento aos preceitos legais que regem a matéria, do ponto de vista jurídico-formal, opinamos favoravelmente pela homologação do procedimento, nos termos do Relatório de Julgamento.

Este é o parecer, que fica sob censura de outro entendimento que comprove melhor resguardo do interesse público.

Pato Bragado/PR, 21 de fevereiro de 2018.

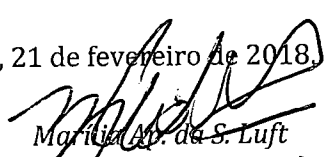
Marília A. da S. Luft

Procuradora Municipal

Portaria de nomeação nº 320 de 09/09/2014





Prefeitura do Município de Pato Bragado

Estado do Paraná

TERMO DE HOMOLOGAÇÃO

PREGÃO PRESENCIAL N.º 009/2018

OBJETO: Aquisição de gêneros de alimentação para composição de até 1000 (mil) kits de cestas básicas, para distribuição gratuita.

Em atenção às atribuições conferidas ao Prefeito Municipal, este ratifica o parecer da Pregoeira e autoriza a Secretaria de Administração a providenciar o trâmite legal para efetivar a contratação da(s) empresa(s):

EMPRESA VENCEDORA: M. LUZANI COMERCIO DE ALIMENTOS EIRELI – ME

VALOR GLOBAL P/ CESTA R\$ 59,00 (cinquenta e nove reais).

VALOR GLOBAL TOTAL R\$ 59.000,00 (cinquenta e nove mil reais).

como a(s) de menor(es) preço(s) para a entrega do objeto da licitação em pauta, nos termos do Parecer Jurídico assinado e outros documentos pertinentes ao Processo Licitatório:

Em transito de Pato Bragado – PR, para Brasília – DF, em 19 de fevereiro de 2018.

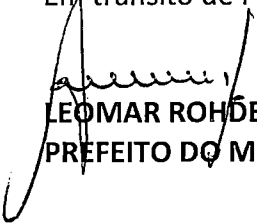
LEOMAR ROHDEN
PREFEITO DO MUNICIPIO

PUBLICADO NO DIÁRIO OFICIAL
Eletrônico Nº 1349
de 19/02/18 FL.
Margo
Visto

PUBLICADO NO DIÁRIO OFICIAL
O Presente Nº 4488
de 20/02/18 FL.
Margo
Visto

1. The first part of the document discusses the importance of maintaining accurate records of all transactions and activities. It emphasizes that this is essential for ensuring transparency and accountability in the organization's operations.

2. The second part of the document outlines the various methods and tools used to collect and analyze data. It highlights the need for consistent and reliable data collection processes to support informed decision-making.

3. The third part of the document focuses on the role of technology in modern data management. It discusses how advanced software solutions can streamline data collection, storage, and analysis, leading to more efficient and effective operations.

4. The fourth part of the document addresses the challenges associated with data security and privacy. It provides guidance on implementing robust security measures to protect sensitive information from unauthorized access and breaches.

5. The fifth part of the document concludes by summarizing the key findings and recommendations. It stresses the importance of ongoing monitoring and evaluation to ensure that data management practices remain effective and aligned with the organization's goals.