



Município de Pato Bragado

Estado do Paraná

BARTZEN MARTINI & CIA LTDA

DISPENSA DE LICITAÇÃO N.º 017/2017

PROCESSO LC n.º 068/2017

HOMOLOGADA: 13/04/2017

OBJETO: Contratação de empresa para fornecimento de correia transportadora para Britador móvel de propriedade do Município de Pato Bragado.

LICITANTE: BARTZEN MARTINI & CIA LTDA – ME - BRITADORES BRITAMAX

Valor Global: R\$ 1.690,00

PRESIDENTE DA COMISSÃO: DIESEL DAIANE BORTOLATO



Prefeitura do Município de Pato Bragado

Estado do Paraná

Processo Licitatório
Nº 068

PROCESSO DE DISPENSA DE LICITAÇÃO Nº 017/2017

(Nos Termos do Artigo 24 - Lei 8.666/93)

DESCRIÇÃO DO OBJETO: Contratação de empresa para fornecimento de correia transportadora para Britador móvel de propriedade do Município de Pato Bragado.

FORNECEDOR: BARTZEN MARTINI & CIA LTDA – ME - BRITADORES BRITAMAX, CNPJ: 09.522.766/0001-00

PREÇO GLOBAL: R\$ 1.690,00 (um mil seiscientos e noventa)

PRAZO DE EXECUÇÃO: Imediato após a assinatura do contrato.

Pato Bragado – PR, em 12 de abril de 2017.

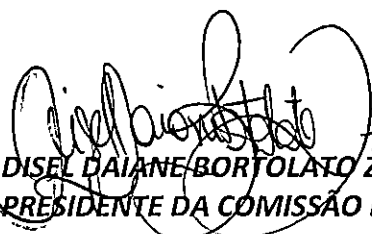
DISEL DAIANE BORTOLATO ZIESMANN
PRESIDENTE DA COMISSÃO PERMANENTE DE LICITAÇÃO

PUBLICADO NO DIÁRIO OFICIAL
Eletronico Nº 1132
de 12/04/17 FL. 02
marlene
Visto

PUBLICADO NO DIÁRIO OFICIAL
Presente Nº 4400
de 13/04/17 FL. 39
marlene
Visto

PUBLICADO NO DIÁRIO OFICIAL _____
8 TCE Nº _____
de 17/04/17 FL. _____
maria
Visto



Prefeitura do Município de Pato Bragado

Estado do Paraná

Pato Bragado – PR, em 10 de abril de 2017.

Da Secretaria Municipal de Obras, Viação e Urbanismo
Para Prefeito Municipal

Assunto: Autorização para aquisição de Correia Transportadora para o Britador

Senhor Prefeito:

Solicitamos autorização de Vossa Excelência para iniciar processo de Licitação, na **MODALIDADE DISPENSA DE LICITAÇÃO**, para aquisição de 01 (uma) correia transportadora para o Britador Móvel de propriedade do Município de Pato Bragado, com largura de 24", com três lonas.

JUSTIFICATIVA: A correia do britador está bastante danificada, não sendo mais possível a sua utilização para a finalidade a que se destina, o que compromete a rentabilidade do equipamento. Ainda, o valor orçado, está dentro do previsto no artigo 24 da lei de Licitações, para a devida contratação por Dispensa de licitação.

Segue em anexo, os orçamentos para a devida aquisição do objeto citado, sendo que o orçamento de menor valor ficou com a empresa **BARTZEN MARTINI & CIA LTDA – ME - BRITADORES BRITAMAX**, inscrita no CNPJ n.º 12.135.052/0001-54, ao valor global de R\$ 1.690,00 (um mil seiscentos e noventa reais)

Informamos que existe previsão orçamentária para o objeto pretendido, junto à Lei Orçamentária vigente, nos termos declarados pela Secretaria Municipal de Finanças.

Certos de Vossa autorização, subscrevemo-nos.

Lécio Balduino Kirsten
Secretário Municipal de Obras, Viação e urbanismo

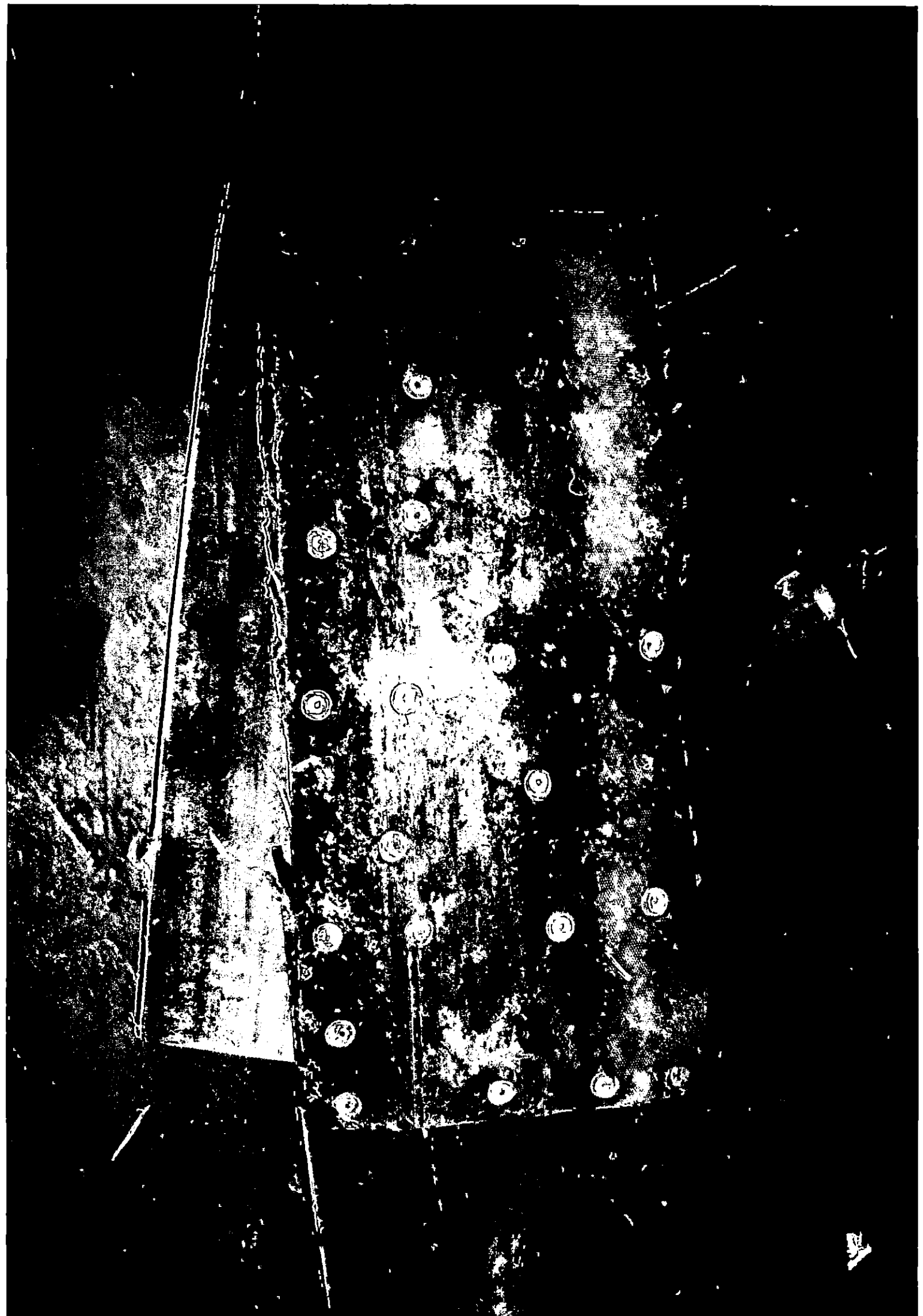



Prefeitura do Município de Pato Bragado

Estado do Paraná

Pato Bragado - PR, em 11 de Abril de 2017.

De: Secretaria de Finanças
Para: Prefeito do Município

Excelentíssimo Senhor

Em atenção a solicitação expedida por Vossa Excelência, informamos a existência de previsão de recursos orçamentários para assegurar o pagamento das obrigações decorrentes da Contratação de empresa para fornecimento de correia transportadora para Britador, sendo que o pagamento será efetuado através das seguintes Dotações Orçamentárias:

02.000 – EXECUTIVO MUNICIPAL

02.008 – SECRETARIA DE OBRAS, VIAÇÃO URBANISMO

267821350203800 – MANUT. E MODERNIZAÇÃO DOS SERVIÇOS RODOVIARIOS

3.3.90.30.25 – 2795 – Material para Manutenção de Bens Moveis - 505

Cordialmente

DJONI ALEXANDER ROHDEN
Secretario de Finanças



Prefeitura do Município de Pato Bragado

Estado do Paraná

PROCESSO DE DISPENSA DE LICITAÇÃO Nº 017/2017

DESCRIÇÃO DO OBJETO

Contratação de empresa para fornecimento de correia transportadora para Britador móvel de propriedade do Município de Pato Bragado, conforme segue;

ITEM	QNTDE	DESCRIÇÃO DOS MATERIAIS E MÃO DE OBRA	VLR UNIT	V TOTAL
01	01	Correia transportadora para britador móvel, largura 24, de 3 lonas	R\$ 1.690,00	R\$ 1.690,00
			Total R\$	1.690,00

JUSTIFICATIVA DA SITUAÇÃO

Conforme solicitação formalizada pela Secretaria de Obras, Viação e Urbanismo, é necessária a aquisição da correia para substituição da que está danificada, de forma que o equipamento esteja em perfeitas condições de uso para atender a demanda de serviços da comunidade Bragadense.

FORNECEDOR

BARTZEN MARTINI & CIA LTDA – ME - BRITADORES BRITAMAX, Pessoa Jurídica de Direito Privado, inscrita no CNPJ n.º 12.135.052/0001-54, com sede na Linha 12, n.º 151, Cidade de Nova Candelaria, Estado do Rio Grande do Sul, CEP 98919-000, Telefone de contato n.º 55-9658-1932, neste ato representada por seu Diretor, o senhor Antonio Decio Bartzen, portador da Cédula de Identidade n.º 1022124869 – SSP/RS e do CPF/MF n.º 144.364.770-53.

RAZÃO DA ESCOLHA

Por tratar-se de empresa do ramo devidamente constituída, que dispõe do material necessário, devidamente adequado ao objetivo proposto, tudo conforme Termos do Inciso II e “caput” do artigo 24, da Lei Federal n.º 8.666, de 21 de junho de 1993, atualizadas pela lei Federal n.º 8.883, de 08 de junho de 1994.

DO PREÇO E FORMA DE PAGAMENTO

O valor global a ser pago pelo objeto descrito é de R\$ 1.690,00 (um mil seiscentos e noventa reais). O pagamento será efetuado á vista, em até 30 (trinta) dias após a efetiva entrega do objeto e apresentação de Nota Fiscal.

DO RECURSO ORÇAMENTÁRIO

02.000 – EXECUTIVO MUNICIPAL

02.008 – SECRETARIA DE OBRAS, VIAÇÃO E URBANISMO

267821350203800 – MANUT. E MODERNIZAÇÃO DOS SERVIÇOS RODOVIÁRIOS

3.3.90.30.25 – 2795 – Material para Manutenção de Bens Moveis - 505

DO PRAZO DE FORNECIMENTO: Imediato após a assinatura do contrato.



Prefeitura do Município de Pato Bragado

Estado do Paraná

JUSTIFICATIVA DO PREÇO: O preço apresentado está compatível com os valores praticados no mercado, e foi o menor apresentado diante da cotação efetuada.

Pato Bragado – PR, em 12 de abril de 2017.

Diser Dalane Bortolato Ziesmann
PRESIDENTE DA COMISSÃO PERMANENTE DE LICITAÇÃO

Marlene Vanderléia Petry Knapp

Jonatan Fernandes



Prefeitura do Município de Pato Bragado

Estado do Paraná



PARECER JURÍDICO MUNICIPAL PROCESSO DE DISPENSA DE LICITAÇÃO Nº 017/2017

ASSUNTO: Aquisição de correia transportadora para britador móvel do Município.

REFERÊNCIA: Processo de Dispensa de Licitação nº 017/2017.

INTERESSADO: Comissão Permanente de Licitações.

EMENTA: "Direito Administrativo. Licitação. Contratação direta em razão da urgência e do pequeno valor. Art. 24, inciso II, da lei 8666/93. Compra direta de bens. Parecer Jurídico Obrigatório."

RELATÓRIO

Consta no procedimento administrativo denominado Processo de Dispensa de Licitação nº 017/2017 que esta Administração necessita adquirir uma correia transportadora para britador móvel do Município. Devido ao pequeno valor envolvido optou-se pela dispensa de procedimento licitatório, momento em que os autos do procedimento administrativo chegaram a esta Assessoria Jurídica para emissão de parecer. É o relatório.

FUNDAMENTAÇÃO JURÍDICA

No mérito, destaca-se que a presente aquisição, desde que o preço seja compatível com o valor de mercado, segundo avaliação prévia, entretanto, em caráter excepcional, devidamente justificado e mediante autorização da autoridade superior, pode ser utilizada a Dispensa de Licitação.

Sobre o tema, anotamos que a Constituição Federal (em seu artigo 37, inciso XXI) e a Lei de Licitações e Contratos trazem como regra a obrigação de realizar o procedimento licitatório antes da contratação de bens ou serviços pela Administração Direta e Indireta, bem como pelas demais entidades controladas direta e indiretamente pela União, Estados, distrito Federal e Municípios, Conforme expressamente se observa no art. 1º, parágrafo único, da lei supracitada.

Ocorre que a própria Constituição da República admite que esta regra não deva ser seguida de forma absoluta, dispondo a Lei 8.666/93 sobre os casos excepcionais em que a Administração poderá contratar sem a necessidade de rigorismo licitatório. A estes casos ela se refere quando permite em seus artigos 17, 24 e 25 que a licitação seja, respectivamente, dispensada, dispensável e inexigível.

Na inexigibilidade de licitação, a competição é inviável e a Lei de Licitações trouxe um rol exemplificativo em seu artigo 25 sobre o tema.

Já na dispensa de licitação, apesar de possível a competição, esta poderá não ocorrer em algumas hipóteses taxativamente previstas na Lei 8666/93: no artigo 24, estão as



Prefeitura do Município de Pato Bragado

Estado do Paraná



PARECER JURÍDICO MUNICIPAL

situações de licitação dispensável; e, nas alíneas dos incisos I e II do artigo 17, encontramos as hipóteses de licitação dispensada.

De fato, a licitação dispensável, sendo a exceção à regra de que a Administração tem o dever de licitar, deve ser interpretada de forma restritiva. Esse é o entendimento de Maria Sylvania Zanella Di Pietro (Direito Administrativo. 23ª ed. São Paulo: Atlas 2010, p. 364 e seguintes), que divide as hipóteses de Dispensa de Licitação em quatro categorias, a saber:

- a) Em razão de pequeno valor;
- b) Em razão de situações excepcionais;
- c) Em razão do objeto;
- d) Em razão da pessoa.

Desse modo, podemos presumir que esta aquisição, que pretende dar-se por meio de dispensa de licitação, em razão do objeto, com fulcro no artigo 24, inciso II, da Lei 8666/93, conforme justificativa motivada constante neste procedimento administrativo é possível.

Por fim, lembramos a necessidade de proceder-se a pesquisa de mercado atualizada junto às empresas que realizem esse serviço, a fim de que se efetue o ajuste com aquela que oferecer melhores condições financeiras, atendendo-se, assim, ao princípio da economicidade, sendo que este contrato passa a vigorar da data de sua efetiva assinatura, o que foi demonstrado no presente certame.

Aproveitando o ensejo, verificamos que já se providenciou o empenho do valor referente ao objeto pretendido antes da assinatura do contrato, atendendo-se ao disposto tanto no artigo 55, inciso V, da Lei 8.666/93 e no artigo 60 da Lei 4.320/64 (Lei do Orçamento), quanto no artigo 16, §4º, da Lei Complementar 101/2000 (Lei de Responsabilidade Fiscal), os quais são claros ao vedarem a realização de despesa sem prévio empenho. Nesse sentido, também é a posição do Tribunal de Contas da União.

CONCLUSÃO:

Diante do exposto, concluímos pela possibilidade da contratação direta por meio da licitação dispensável nos termos do artigo 24, inciso II, da Lei 8666/93, uma vez preenchidos todos os requisitos do aludido dispositivo legal.

É o parecer, a superior consideração e/ou censura de outro entendimento que comprove melhor resguardo do interesse público.

Pato Bragado/PR, 12 de abril de 2017.

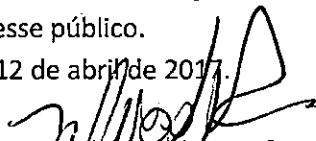
Marjlia Ap. da S. Luft
OAB/PR 56100
Procuradora Municipal

Assunto: cadastro

De: Eduardo Knopik - Tratoração e Mercado de Correias <eduardo@tratoraco.com.br> [+] [x]

Data: 12/04/2017 10:41:46

Destinatário: <compras@patobragado.pr.gov.br> [...]

INFORMAÇÕES CADASTRAIS

Razão Social: TRATORAÇÃO E MERCADO DE CORREIAS LTDA

CNPJ: 00.111.430 / 0001-80

Insc.Estadual: 101.99845-20

Endereço: Rodovia Dep. João Leopoldo Jacomel, 13021

Bairro: Estância Pinhais – 600m do Detran-PR do Tarumã

CEP: 83.323 - 125

Cidade/Estado: Pinhais - PR

Telefone: (41) 3075-2617

Fax: (41) 3333-2525

E-mail: eduardo@tratoraco.com.br

Site: www.tratoraco.com.br

Assunto: Orçamento - Pato Bragado

De: Eduardo Knopik - Tratoração e Mercado de Correias <eduardo@tratoraco.com.br> [+] [x]

Data: 04/04/2017 11:08:19

Destinatário: <obras@patobragado.pr.gov.br> [...]

Anexos: image001.jpg (6.6 KB) correia_transportadora_borracha_3lonas01.jpg (115.8 KB)
correia_transportadora_borracha_3lonas03.jpg (222.6 KB) [Todos os anexos]

Bom dia Sr. Lécio

Segue orçamento conforme solicitado:

Correia transportadora 3 lonas – largura de 24" – 12,60m total emendada – R\$ 2.880,00

Prazo de entrega: imediato

Prazo de pagamento: 28 dias

Validade da Proposta: 7 dias

Faturamento mínimo para boleto: R\$ 100,00

Preços líquidos e unitários

Frete: FOB Curitiba-PR

Substituição Tributária não inclusa.

Atenção:

- NOVO ENDEREÇO: Rodovia Dep. João Leopoldo Jacomel, 13021 – Pinhais-PR, 600m após o Detran-Tarumã

Agradecemos sua cotação e aguardamos resposta

Sds

Eduardo Knopik – Dep. Vendas

TRATORAÇÃO & MERCADO DE CORREIAS

Tel direto: 41-3075-2617

Whatsapp: 41-9 9946-1017

Email: eduardo@tratoraco.com.br

Skype: eduardo.tratoraco

Site: www.tratoraco.com.br





PODER JUDICIÁRIO
JUSTIÇA DO TRABALHO

CERTIDÃO NEGATIVA DE DÉBITOS TRABALHISTAS

Nome: TRATORACO E MERCADO DE CORREIAS LTDA - EPP

(MATRIZ E FILIAIS) CNPJ: 00.111.430/0001-80

Certidão n°: 127374453/2017

Expedição: 12/04/2017, às 10:47:44

Validade: 08/10/2017 - 180 (cento e oitenta) dias, contados da data de sua expedição.

Certifica-se que TRATORACO E MERCADO DE CORREIAS LTDA - EPP (MATRIZ E FILIAIS), inscrito(a) no CNPJ sob o n° 00.111.430/0001-80, NÃO CONSTA do Banco Nacional de Devedores Trabalhistas.

Certidão emitida com base no art. 642-A da Consolidação das Leis do Trabalho, acrescentado pela Lei n° 12.440, de 7 de julho de 2011, e na Resolução Administrativa n° 1470/2011 do Tribunal Superior do Trabalho, de 24 de agosto de 2011.

Os dados constantes desta Certidão são de responsabilidade dos Tribunais do Trabalho e estão atualizados até 2 (dois) dias anteriores à data da sua expedição.

No caso de pessoa jurídica, a Certidão atesta a empresa em relação a todos os seus estabelecimentos, agências ou filiais.

A aceitação desta certidão condiciona-se à verificação de sua autenticidade no portal do Tribunal Superior do Trabalho na Internet (<http://www.tst.jus.br>).

Certidão emitida gratuitamente.

INFORMAÇÃO IMPORTANTE

Do Banco Nacional de Devedores Trabalhistas constam os dados necessários à identificação das pessoas naturais e jurídicas inadimplentes perante a Justiça do Trabalho quanto às obrigações estabelecidas em sentença condenatória transitada em julgado ou em acordos judiciais trabalhistas, inclusive no concernente aos recolhimentos previdenciários, a honorários, a custas, a emolumentos ou a recolhimentos determinados em lei; ou decorrentes de execução de acordos firmados perante o Ministério Público do Trabalho ou Comissão de Conciliação Prévia.

CAIXA Para você
para todos
os brasileiros

ACESSE SUA CONTA 

A CAIXA

REDE DE ATENDIMENTO

OUIVORIA

DOWNLOAD

MAPA DO SITE

SEGURANÇA

IMPRENSA



Navegue pela CAIXA



Produtos e Serviços

 Ajuda

Home | SERVIÇOS AO CIDADÃO | FGTS Empresa | Consulta
Regularidade do Empregador | Situação de Regularidade do Empregador
| Histórico do Empregador

:: Histórico do Empregador

O Histórico do Empregador apresenta os registros dos CRF concedidos nos últimos 24 meses, bem como a situação de regularidade apurada na vigência da Circular CAIXA 204/2001 - de 08 de janeiro a 22 de abril de 2001.

Inscrição: 00111430/0001-80

Razão Social: TRATORACO E MERCADO DE CORREIAS LTDA

Nome Fantasia: TRATORACO

Data de Emissão/ Leitura	Data de Validade	Número do CRF
13/04/2017	13/04/2017 a 12/05/2017	2017041301341794507998
25/03/2017	25/03/2017 a 23/04/2017	2017032501171643750602
06/03/2017	06/03/2017 a 04/04/2017	2017030600391177455841
15/02/2017	15/02/2017 a 16/03/2017	2017021501472662059840
27/01/2017	27/01/2017 a 25/02/2017	2017012701165904460377
08/01/2017	08/01/2017 a 06/02/2017	2017010802304210867760
20/12/2016	20/12/2016 a 18/01/2017	2016122000504342923367
01/12/2016	01/12/2016 a 30/12/2016	2016120101535715320437
12/11/2016	12/11/2016 a 11/12/2016	2016111201405740396600
24/10/2016	24/10/2016 a 22/11/2016	2016102403475227306555
05/10/2016	05/10/2016 a 03/11/2016	2016100501551093843213
16/09/2016	16/09/2016 a 15/10/2016	2016091601433109051952
28/08/2016	28/08/2016 a 26/09/2016	2016082801511374862479
09/08/2016	09/08/2016 a 07/09/2016	2016080900400636097295
21/07/2016	21/07/2016 a 19/08/2016	2016072101341192473983
02/07/2016	02/07/2016 a 31/07/2016	2016070201560592484130
13/06/2016	13/06/2016 a 12/07/2016	2016061300352051517138
25/05/2016	25/05/2016 a 23/06/2016	2016052501301276913820
06/05/2016	06/05/2016 a 04/06/2016	2016050600454887666625
17/04/2016	17/04/2016 a 16/05/2016	2016041701450546581104
29/03/2016	29/03/2016 a 27/04/2016	2016032901254130408310
10/03/2016	10/03/2016 a 08/04/2016	2016031023563232961002
19/02/2016	19/02/2016 a 19/03/2016	2016021903180387655424
31/01/2016	31/01/2016 a 29/02/2016	2016013103530042867374
12/01/2016	12/01/2016 a 10/02/2016	2016011200453487653073
24/12/2015	24/12/2015 a 22/01/2016	2015122403552126735209
05/12/2015	05/12/2015 a 03/01/2016	2015120504132952718802
16/11/2015	16/11/2015 a 15/12/2015	2015111600391373168798
28/10/2015	28/10/2015 a 26/11/2015	2015102802343281136139
09/10/2015	09/10/2015 a 07/11/2015	2015100902140146799355
20/09/2015	20/09/2015 a 19/10/2015	2015092002273673185853
01/09/2015	01/09/2015 a 30/09/2015	2015090100592334730150
13/08/2015	13/08/2015 a 11/09/2015	2015081301432679885730
25/07/2015	25/07/2015 a 23/08/2015	2015072501512239563327

06/07/2015	06/07/2015 a 04/08/2015	2015070600424616100603
17/06/2015	17/06/2015 a 16/07/2015	2015061702213711994214
29/05/2015	29/05/2015 a 27/06/2015	2015052902532881658820
10/05/2015	10/05/2015 a 08/06/2015	2015051001435450745306
21/04/2015	21/04/2015 a 20/05/2015	2015042101091701274961
02/04/2015	02/04/2015 a 01/05/2015	2015040203234855491043
14/03/2015	14/03/2015 a 12/04/2015	2015031402001230678576
23/02/2015	23/02/2015 a 24/03/2015	2015022304575825095007
02/02/2015	02/02/2015 a 03/03/2015	2015020203594521225905
12/01/2015	12/01/2015 a 10/02/2015	2015011203171874816268
22/12/2014	22/12/2014 a 20/01/2015	2014122203300528200555
01/12/2014	01/12/2014 a 30/12/2014	2014120103590959596120
10/11/2014	10/11/2014 a 09/12/2014	2014111001504403776276
20/10/2014	20/10/2014 a 18/11/2014	2014102002040182512809
29/09/2014	29/09/2014 a 28/10/2014	2014092902150875721462
08/09/2014	08/09/2014 a 07/10/2014	2014090801193582024090

Resultado da consulta em 17/04/2017 às 08:15:12

■ Dúvidas mais Frequentes

O uso destas informações para os fins previstos em lei deve ser precedido de verificação de autenticidade no site da Caixa: www.caixa.gov.br



MINISTÉRIO DA FAZENDA
Secretaria da Receita Federal do Brasil
Procuradoria-Geral da Fazenda Nacional

CERTIDÃO NEGATIVA DE DÉBITOS RELATIVOS AOS TRIBUTOS FEDERAIS E À DÍVIDA ATIVA DA UNIÃO

Nome: TRATORACO E MERCADO DE CORREIAS LTDA - EPP
CNPJ: 00.111.430/0001-80

Ressalvado o direito de a Fazenda Nacional cobrar e inscrever quaisquer dívidas de responsabilidade do sujeito passivo acima identificado que vierem a ser apuradas, é certificado que não constam pendências em seu nome, relativas a créditos tributários administrados pela Secretaria da Receita Federal do Brasil (RFB) e a inscrições em Dívida Ativa da União junto à Procuradoria-Geral da Fazenda Nacional (PGFN).

Esta certidão é válida para o estabelecimento matriz e suas filiais e, no caso de ente federativo, para todos os órgãos e fundos públicos da administração direta a ele vinculados. Refere-se à situação do sujeito passivo no âmbito da RFB e da PGFN e abrange inclusive as contribuições sociais previstas nas alíneas 'a' a 'd' do parágrafo único do art. 11 da Lei nº 8.212, de 24 de julho de 1991.

A aceitação desta certidão está condicionada à verificação de sua autenticidade na Internet, nos endereços <<http://www.receita.fazenda.gov.br>> ou <<http://www.pgfn.fazenda.gov.br>>.

Certidão emitida gratuitamente com base na Portaria Conjunta RFB/PGFN nº 1.751, de 02/10/2014.

Emitida às 14:07:38 do dia 07/03/2017 <hora e data de Brasília>.

Válida até 03/09/2017.

Código de controle da certidão: **77A0.2D87.A9CF.DA54**

Qualquer rasura ou emenda invalidará este documento.



BARTZEN MARTINI & CIA LTDA

Fone: (55) 3538-2002 / 55 9117 7139

Est. BR 472, 945 km 122

CEP: 98918-000 Boa Vista do Buricá - RS.

gilberto@britamax-rs.com ou comercial@britamax-rs.com

09 522 766/0001-00

Data: 03 /04 /2017 Nº Orçamento:543/17

Para: Prefeitura Municipal de Pato Bragado

A/C : Lercio

Descrição: Orçamento de peças do BritADOR 90-30

Item	Qtde.	Descrição	Valor Unitario R\$	Valor Total R\$
1	1	Correia transpotadora para britador movel semi nova, largura 24" de 3 lonas		1.690,00
		Classificação fiscal 8474 2090		1.690,00

Condições Gerais:

Pagamento A combinar.
Finame
Frete CIF
Entrega 60 dias úteis após a confirmação.
Validade 15 dias.
Garantia 12 meses, exceto materiais de desgaste

Sem mais,

Gilberto Antonio Martini
Diretor



PODER JUDICIÁRIO
JUSTIÇA DO TRABALHO

CERTIDÃO NEGATIVA DE DÉBITOS TRABALHISTAS

Nome: BARTZEN, MARTINI & CIA LTDA - ME

(MATRIZ E FILIAIS) CNPJ: 09.522.766/0001-00

Certidão nº: 127371454/2017

Expedição: 12/04/2017, às 10:26:38

Validade: 08/10/2017 - 180 (cento e oitenta) dias, contados da data de sua expedição.

Certifica-se que BARTZEN, MARTINI & CIA LTDA - ME (MATRIZ E FILIAIS), inscrito(a) no CNPJ sob o nº 09.522.766/0001-00, NÃO CONSTA do Banco Nacional de Devedores Trabalhistas.

Certidão emitida com base no art. 642-A da Consolidação das Leis do Trabalho, acrescentado pela Lei nº 12.440, de 7 de julho de 2011, e na Resolução Administrativa nº 1470/2011 do Tribunal Superior do Trabalho, de 24 de agosto de 2011.

Os dados constantes desta Certidão são de responsabilidade dos Tribunais do Trabalho e estão atualizados até 2 (dois) dias anteriores à data da sua expedição.

No caso de pessoa jurídica, a Certidão atesta a empresa em relação a todos os seus estabelecimentos, agências ou filiais.

A aceitação desta certidão condiciona-se à verificação de sua autenticidade no portal do Tribunal Superior do Trabalho na Internet (<http://www.tst.jus.br>).

Certidão emitida gratuitamente.

INFORMAÇÃO IMPORTANTE

Do Banco Nacional de Devedores Trabalhistas constam os dados necessários à identificação das pessoas naturais e jurídicas inadimplentes perante a Justiça do Trabalho quanto às obrigações estabelecidas em sentença condenatória transitada em julgado ou em acordos judiciais trabalhistas, inclusive no concernente aos recolhimentos previdenciários, a honorários, a custas, a emolumentos ou a recolhimentos determinados em lei; ou decorrentes de execução de acordos firmados perante o Ministério Público do Trabalho ou Comissão de Conciliação Prévia.

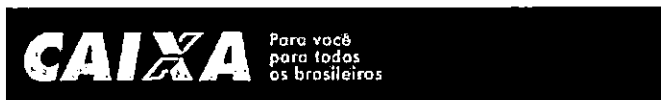

A CAIXA REDE DE ATENDIMENTO OUVIDORIA DOWNLOAD MAPA DO SITE SEGURANÇA IMPRENSA ?



Navegue pela CAIXA

Produtos e Serviços

Ajuda

Home | SERVIÇOS AO CIDADÃO | FGTS Empresa | Consulta Regularidade do Empregador | Situação de Regularidade do Empregador | Histórico do Empregador

:: Histórico do Empregador

O Histórico do Empregador apresenta os registros dos CRF concedidos nos últimos 24 meses, bem como a situação de regularidade apurada na vigência da Circular CAIXA 204/2001 - de 08 de janeiro a 22 de abril de 2001.

Inscrição: 09522766/0001-00

Razão Social: BARTZENMARTINI E CIA LTDA

Data de Emissão/ Leitura	Data de Validade	Número do CRF
15/04/2017	15/04/2017 a 14/05/2017	2017041500221475812425
27/03/2017	27/03/2017 a 25/04/2017	2017032701395751038702
08/03/2017	08/03/2017 a 06/04/2017	2017030802273300051166
17/02/2017	17/02/2017 a 18/03/2017	2017021703140020480490
29/01/2017	29/01/2017 a 27/02/2017	2017012902171543821440
10/01/2017	10/01/2017 a 08/02/2017	2017011005131969055972
22/12/2016	22/12/2016 a 20/01/2017	2016122203392963105109
03/12/2016	03/12/2016 a 01/01/2017	2016120303133103872559
14/11/2016	14/11/2016 a 13/12/2016	2016111401374812000280
26/10/2016	26/10/2016 a 24/11/2016	2016102603004404872372
07/10/2016	07/10/2016 a 05/11/2016	2016100702361888295175
18/09/2016	18/09/2016 a 17/10/2016	2016091802422615908556
30/08/2016	30/08/2016 a 28/09/2016	2016083002101641753427
11/08/2016	11/08/2016 a 09/09/2016	2016081109433847687075
23/07/2016	23/07/2016 a 21/08/2016	2016072303135693322121
04/07/2016	04/07/2016 a 02/08/2016	2016070401344745418220
15/06/2016	15/06/2016 a 14/07/2016	2016061502405099322925
27/05/2016	27/05/2016 a 25/06/2016	2016052701434464113290
08/05/2016	08/05/2016 a 06/06/2016	2016050801582593837621
19/04/2016	19/04/2016 a 18/05/2016	2016041901300955729110
31/03/2016	31/03/2016 a 29/04/2016	2016033108271323219758
19/02/2016	19/02/2016 a 19/03/2016	2016021907114110915111
31/01/2016	31/01/2016 a 29/02/2016	2016013108324802845412
12/01/2016	12/01/2016 a 10/02/2016	2016011204344383476953
24/12/2015	24/12/2015 a 22/01/2016	2015122409304702547519
05/12/2015	05/12/2015 a 03/01/2016	2015120508112527674848
16/11/2015	16/11/2015 a 15/12/2015	2015111604203589200726
28/10/2015	28/10/2015 a 26/11/2015	2015102805290772641552
09/10/2015	09/10/2015 a 07/11/2015	2015100906583323189091
20/09/2015	20/09/2015 a 19/10/2015	2015092006413363582251
01/09/2015	01/09/2015 a 30/09/2015	2015090104493701279582
13/08/2015	13/08/2015 a 11/09/2015	2015081304275711178271
25/07/2015	25/07/2015 a 23/08/2015	2015072506394790426771
06/07/2015	06/07/2015 a 04/08/2015	2015070606250543926824
17/06/2015	17/06/2015 a 16/07/2015	2015061705084046050697

29/05/2015	29/05/2015 a 27/06/2015	2015052905245052636290
10/05/2015	10/05/2015 a 08/06/2015	2015051004100709439654
21/04/2015	21/04/2015 a 20/05/2015	2015042103443206884056
02/04/2015	02/04/2015 a 01/05/2015	2015040207071774217557
14/03/2015	14/03/2015 a 12/04/2015	2015031406351780518960
23/02/2015	23/02/2015 a 24/03/2015	2015022308352873221483
02/02/2015	02/02/2015 a 03/03/2015	2015020208075792574700
12/01/2015	12/01/2015 a 10/02/2015	2015011208030307850063
22/12/2014	22/12/2014 a 20/01/2015	2014122208102605559606
01/12/2014	01/12/2014 a 30/12/2014	2014120109191157018350
10/11/2014	10/11/2014 a 09/12/2014	2014111006065618871599
20/10/2014	20/10/2014 a 18/11/2014	2014102008350018175195
01/10/2014	01/10/2014 a 30/10/2014	2014100101133773602075
12/09/2014	12/09/2014 a 11/10/2014	2014091201391240719530
24/08/2014	24/08/2014 a 22/09/2014	2014082410580062177595

Resultado da consulta em 17/04/2017 às 08:19:39

Dúvidas mais Frequentes

O uso destas informações para os fins previstos em lei deve ser precedido de verificação de autenticidade no site da Caixa: www.caixa.gov.br

DIPATO AUTO PEÇAS

282-1292

(00)3

GW Com. Peças Automotivas Ltda

ACESSO GERAL - DIPATO

Inicio 14:24:22 - 11/04/2017

Atual 14:26:34 - 11/04/2017

Empresa :GW COMERCIO DE PEÇAS AUTOMOTIVAS LTDA

CNPJ:06 177 991/0001-69

Cidade.:PATO BRAGADO (PR)"

=====
Cliente :PREFEITURA DO MUNICIPIO DE PATO(00012) (45)3282-1355

Endereco:AV WILLY BARTH 2885

CENTRO

PATO BRAGADO

PR

=====
*** 001104 ***

Cod. Prod.

Descricao

Qtde

Unitario

Total

3061

CORREIA BRITADOR MOVEL

1.00

1.784,00

1.784,00

=====
VALIDADE ORJAMENTO 20 DIAS

Data Fechamento: EM ABERTO

Sub-Total: 1.784,00

Total Desc: 0,00

Tx. Entrega: 0,00

1 PREFEITURA DO MUNICIPIO DE PATO BRAGADO

95 719 472/0001-05

Vlr. Total: 1.784,00

DE STA 425X0001-02
MUNICIPAL DO MUNICÍPIO DE SÃO PAULO

ATA Nº 104917 T. 1884º00
1ª Sessão 0º00
104917 Desc: 0º00
200-10 (91) T. 1884º00

Dias Escreverem em aberto

VALIDADE DE 15 DIAS

2001
2001 FLOQ

CONHEÇA RESULTADOS MÓDUL
DESCRITIVO

T. 1884º00 T. 1884º00 T. 1884º00
04917 04917 04917

*** PLOTIN ***

DESCRIÇÃO DA OBRA E VALOR ESTIMADO VALOR REALIZADO

DESCRIÇÃO DA OBRA E VALOR ESTIMADO VALOR REALIZADO

DESCRIÇÃO DA OBRA E VALOR ESTIMADO VALOR REALIZADO

DESCRIÇÃO DA OBRA E VALOR ESTIMADO VALOR REALIZADO

DESCRIÇÃO DA OBRA E VALOR ESTIMADO VALOR REALIZADO

DESCRIÇÃO DA OBRA E VALOR ESTIMADO VALOR REALIZADO

DESCRIÇÃO DA OBRA E VALOR ESTIMADO VALOR REALIZADO

DESCRIÇÃO DA OBRA E VALOR ESTIMADO VALOR REALIZADO

DESCRIÇÃO DA OBRA E VALOR ESTIMADO VALOR REALIZADO



PODER JUDICIÁRIO
JUSTIÇA DO TRABALHO

CERTIDÃO NEGATIVA DE DÉBITOS TRABALHISTAS

Nome: GW COMERCIO DE PECAS AUTOMOTIVAS LTDA - ME (MATRIZ E FILIAIS)
CNPJ: 06.177.991/0001-69
Certidão nº: 127372687/2017
Expedição: 12/04/2017, às 10:35:50
Validade: 08/10/2017 - 180 (cento e oitenta) dias, contados da data de sua expedição.

Certifica-se que GW COMERCIO DE PECAS AUTOMOTIVAS LTDA - ME (MATRIZ E FILIAIS), inscrito(a) no CNPJ sob o nº 06.177.991/0001-69, NÃO CONSTA do Banco Nacional de Devedores Trabalhistas.

Certidão emitida com base no art. 642-A da Consolidação das Leis do Trabalho, acrescentado pela Lei nº 12.440, de 7 de julho de 2011, e na Resolução Administrativa nº 1470/2011 do Tribunal Superior do Trabalho, de 24 de agosto de 2011.

Os dados constantes desta Certidão são de responsabilidade dos Tribunais do Trabalho e estão atualizados até 2 (dois) dias anteriores à data da sua expedição.

No caso de pessoa jurídica, a Certidão atesta a empresa em relação a todos os seus estabelecimentos, agências ou filiais.



A aceitação desta certidão condiciona-se à verificação de sua autenticidade no portal do Tribunal Superior do Trabalho na Internet (<http://www.tst.jus.br>).

Certidão emitida gratuitamente.

INFORMAÇÃO IMPORTANTE

Do Banco Nacional de Devedores Trabalhistas constam os dados necessários à identificação das pessoas naturais e jurídicas inadimplentes perante a Justiça do Trabalho quanto às obrigações estabelecidas em sentença condenatória transitada em julgado ou em acordos judiciais trabalhistas, inclusive no concernente aos recolhimentos previdenciários, a honorários, a custas, a emolumentos ou a recolhimentos determinados em lei; ou decorrentes de execução de acordos firmados perante o Ministério Público do Trabalho ou Comissão de Conciliação Prévia.

 Para você
para todos
os brasileiros

 ACESSE SUA CONTA 

A CAIXA

REDE DE ATENDIMENTO

OUVIDORIA

DOWNLOAD

MAPA DO SITE

SEGURANÇA

IMPRENSA



Navegue pela CAIXA



Ajuda

Home | SERVIÇOS AO CIDADÃO | FGTS Empresa | Consulta
Regularidade do Empregador | Situação de Regularidade do Empregador
| Histórico do Empregador

:: Histórico do Empregador

O Histórico do Empregador apresenta os registros dos CRF concedidos nos últimos 24 meses, bem como a situação de regularidade apurada na vigência da Circular CAIXA 204/2001 - de 08 de janeiro a 22 de abril de 2001.

Inscrição: 06177991/0001-69

Razão Social: GW COMERCIO DE PECAS AUTOMOTIVAS LTDA

Data de Emissão/ Leitura	Data de Validade	Número do CRF
16/04/2017	16/04/2017 a 15/05/2017	2017041601250977978381
28/03/2017	28/03/2017 a 26/04/2017	2017032802344851823309
09/03/2017	09/03/2017 a 07/04/2017	2017030901492657363275
18/02/2017	18/02/2017 a 19/03/2017	2017021803401532205296
30/01/2017	30/01/2017 a 28/02/2017	2017013016075582075454
11/01/2017	11/01/2017 a 09/02/2017	2017011102402809102800
23/12/2016	23/12/2016 a 21/01/2017	2016122303245855525009
04/12/2016	04/12/2016 a 02/01/2017	2016120402335638108410
15/11/2016	15/11/2016 a 14/12/2016	2016111502133658635160
27/10/2016	27/10/2016 a 25/11/2016	2016102702035564121802
08/10/2016	08/10/2016 a 06/11/2016	2016100803371835562604
19/09/2016	19/09/2016 a 18/10/2016	2016091901254860091390
31/08/2016	31/08/2016 a 29/09/2016	2016083110384265795745
12/08/2016	12/08/2016 a 10/09/2016	2016081201565761859344
24/07/2016	24/07/2016 a 22/08/2016	2016072402504259504006
05/07/2016	05/07/2016 a 03/08/2016	2016070501421311852851
16/06/2016	16/06/2016 a 15/07/2016	2016061602390602717396
28/05/2016	28/05/2016 a 26/06/2016	2016052802411840530000
09/05/2016	09/05/2016 a 07/06/2016	2016050901391477980553
20/04/2016	20/04/2016 a 19/05/2016	2016042002283080257230
01/04/2016	01/04/2016 a 30/04/2016	2016040102252938076481
13/03/2016	13/03/2016 a 11/04/2016	2016031323354162464497
15/02/2016	15/02/2016 a 15/03/2016	2016021501151846130475
27/01/2016	27/01/2016 a 25/02/2016	2016012703473484505709
08/01/2016	08/01/2016 a 06/02/2016	2016010802342127072174
20/12/2015	20/12/2015 a 18/01/2016	2015122005593248902871
01/12/2015	01/12/2015 a 30/12/2015	2015120104141301628303
11/11/2015	11/11/2015 a 10/12/2015	2015111108124621699832
23/10/2015	23/10/2015 a 21/11/2015	2015102307545776619523
04/10/2015	04/10/2015 a 02/11/2015	2015100406231937980579
15/09/2015	15/09/2015 a 14/10/2015	2015091505363342421534
27/08/2015	27/08/2015 a 25/09/2015	2015082706245873838664
08/08/2015	08/08/2015 a 06/09/2015	2015080807291810022052
18/07/2015	18/07/2015 a 16/08/2015	2015071805312384478804
29/06/2015	29/06/2015 a 28/07/2015	2015062903361988784392
10/06/2015	10/06/2015 a 09/07/2015	2015061005191029799700

22/05/2015	22/05/2015 a 20/06/2015	2015052204544426993720
03/05/2015	03/05/2015 a 01/06/2015	2015050305522379315418
14/04/2015	14/04/2015 a 13/05/2015	2015041404514959369112
26/03/2015	26/03/2015 a 24/04/2015	2015032610483512677708
07/03/2015	07/03/2015 a 05/04/2015	2015030707251163035561
16/02/2015	16/02/2015 a 17/03/2015	2015021606462144837054
26/01/2015	26/01/2015 a 24/02/2015	2015012608432863044741
05/01/2015	05/01/2015 a 03/02/2015	2015010508273269802260
15/12/2014	15/12/2014 a 13/01/2015	2014121506594679987800
24/11/2014	24/11/2014 a 23/12/2014	2014112407481607489680
03/11/2014	03/11/2014 a 02/12/2014	2014110308562406768456
13/10/2014	13/10/2014 a 11/11/2014	2014101309044989545870
22/09/2014	22/09/2014 a 21/10/2014	2014092205152373524889
01/09/2014	01/09/2014 a 30/09/2014	2014090105044162477205

Resultado da consulta em 17/04/2017 às 08:30:44

☒ Dúvidas mais Frequentes

O uso destas informações para os fins previstos em lei deve ser precedido de verificação de autenticidade no site da Caixa: www.caixa.gov.br



MINISTÉRIO DA FAZENDA
Secretaria da Receita Federal do Brasil
Procuradoria-Geral da Fazenda Nacional

CERTIDÃO NEGATIVA DE DÉBITOS RELATIVOS AOS TRIBUTOS FEDERAIS E À DÍVIDA ATIVA DA UNIÃO

Nome: GW COMERCIO DE PECAS AUTOMOTIVAS LTDA - ME
CNPJ: 06.177.991/0001-69

Ressalvado o direito de a Fazenda Nacional cobrar e inscrever quaisquer dívidas de responsabilidade do sujeito passivo acima identificado que vierem a ser apuradas, é certificado que não constam pendências em seu nome, relativas a créditos tributários administrados pela Secretaria da Receita Federal do Brasil (RFB) e a inscrições em Dívida Ativa da União junto à Procuradoria-Geral da Fazenda Nacional (PGFN).

Esta certidão é válida para o estabelecimento matriz e suas filiais e, no caso de ente federativo, para todos os órgãos e fundos públicos da administração direta a ele vinculados. Refere-se à situação do sujeito passivo no âmbito da RFB e da PGFN e abrange inclusive as contribuições sociais previstas nas alíneas 'a' a 'd' do parágrafo único do art. 11 da Lei nº 8.212, de 24 de julho de 1991.

A aceitação desta certidão está condicionada à verificação de sua autenticidade na Internet, nos endereços <<http://www.receita.fazenda.gov.br>> ou <<http://www.pgfn.fazenda.gov.br>>.

Certidão emitida gratuitamente com base na Portaria Conjunta RFB/PGFN nº 1.751, de 02/10/2014.

Emitida às 14:10:57 do dia 20/01/2017 <hora e data de Brasília>.

Válida até 19/07/2017.

Código de controle da certidão: **5C08.1B1D.B2AD.EBE1**

Qualquer rasura ou emenda invalidará este documento.



Prefeitura do Município de Pato Bragado

Estado do Paraná

ADJUDICAÇÃO - DISPENSA DE LICITAÇÃO N.º 017/2017

Objeto: Contratação de empresa para fornecimento de correia transportadora para Britador móvel de propriedade do Município de Pato Bragado.

Comunico a Empresa **BARTZEN MARTINI & CIA LTDA – ME - BRITADORES BRITAMAX**, que a proposta por ela apresentada foi a melhor classificada no processo de Licitação – Dispensa n.º 017/2017, e que a mesma está autorizada a contratar com este Município, para entrega do objeto desta Licitação, para a plena consolidação do previsto, após cumpridas as formalidades legais.

Pato Bragado – PR, em 13 de abril de 2017.

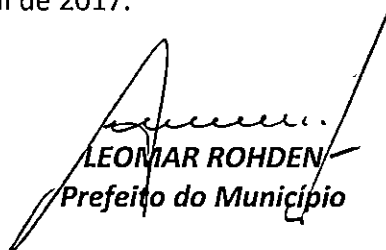
LEONIAM ROHDEN
Prefeito do Município



Prefeitura do Município de Pato Bragado

Estado do Paraná

HOMOLOGAÇÃO - DISPENSA DE LICITAÇÃO N.º 017/2017.

Objeto: Contratação de empresa para fornecimento de correia transportadora para Britador móvel de propriedade do Município de Pato Bragado.

Consoante Justificativa acima da Comissão Permanente de Licitação e Parecer Jurídico assinado, aprovo os termos em que se encontra, ficando a Secretaria Municipal de Administração/Finanças encarregada de promover a contratação da empresa **BARTZEN MARTINI & CIA LTDA – ME - BRITADORES BRITAMAX**, conforme descrito neste certame, ao valor global de R\$ 1.690,00 (um mil e seiscentos e noventa reais), para a plena consolidação do previsto neste Certame, após cumpridas as formalidades legais.

Pato Bragado – PR, em 13 de abril de 2017.

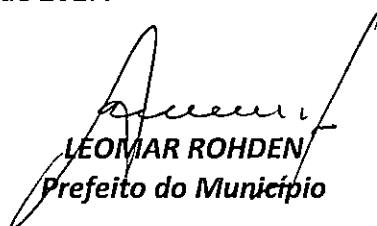
LEOMAR ROHDEN
Prefeito do Município

PUBLICADO NO DIÁRIO OFICIAL _____
Eletrônico Nº 1134
de 17/04/17 FL. _____
Março
Visto

PUBLICADO NO DIÁRIO OFICIAL _____
Presente Nº _____
de 18/04/17 FL. _____
Março
Visto

1

RESEARCH AND ANALYTICAL DIVISION

W

1

2

3

4

5

6

7

8

9

10

11

12

13

14

15

16

17

18

19

20

21

22

23

24

25

26

27

28

29

30

31

32

33

34

35

36

37

38

39

40

41

42

43

44

45

46

47

48

49

50

51

52

53

54

55

56

57

58

59

60

61

62

63

64

65

66

67

68

69

70

71

72

73

74

75

76

77

78

79

80

81

82

83

84

85

86

87

88

89

90

91

92

93

94

95

96

97

98

99

100

W

RESEARCH AND ANALYTICAL DIVISION

W

1

2

3

4

5

6

7

8

9

10

11

12

13

14

15

16

17

18

19

20

21

22

23

24

25

26

27

28

29

30

31

32

33

34

35

36

37

38

39

40

41

42

43

44

45

46

47

48

49

50

51

52

53

54

55

56

57

58

59

60

61

62

63

64

65

66

67

68

69

70

71

72

73

74

75

76

77

78

79

80

81

82

83

84

85

86

87

88

89

90

91

92

93

94

95

96

97

98

99

100